Say: 3766
152
2290/14

KURULUŞ TARİHİ: 1921

İDARE YERİ

Vilâyet matbaası

ÇORUM

YIL: 19 — No. 1055

Çarşamba

8 - II. Kânun - 1941
Nushası - 2 - kuruştur.

- HER HAFTA ÇIKAR VİLÂYET GAZETESİDİR -

Halk ve Ordu

Falih Rıfkı ATAY

Günlerdenberi cephe gerisin- orduya halk yardımı yağıyor. mütevazı köy kulübesinden ir salonlarına kadar, bir Türk binin çarptığı her köşede, kalar ve kızlar asker için çalışı-. Birçok seferberlik ve harp irleri geçirdik. İtiraf edelim ki birinde, millî şevk ve alâka kadar tam, bu kadar umumî ve kadar gönülden olmamıştır: Halkın askeri hizmet şevk ve kası da, bu sefer, eski devirde misli görülmiyen bir kemal ecesini bulmuştur. Acaba bu nız, cephede, askerin iyi yedinesinden, iyi giydirilmesinden, techiz edilmesinden ve cephe isinde, her türlu fuzulî tazyik teklif usullerinin bertaraf olunsından, kıskanç bir hak saygıgüdülmesinden mi ileri geliyor? nun büyük ve esaslı tesiri inedilemez. Fakat itimat âlemi en başa geçirmek lâzımge- Halk ve ordu, ikisi de, devlekendinden istediğini, mecburî neti veya ihtiyarî külfeti, içininanarak, onun zaruretinde he etmiyerek, hatta, acaba mi tereddüdüne bile düşerek, ul etmektedir. Bir siyasetin î olduğu, ancak, böyle bir iti- havasının ciğerleri doldurolması ile ölçülebilir. Hali geçen eylûldenberi, hak terişine bürünen, birbirinden aaretli bir sürü telkin ile, bu anın zehirlenmesine çalışmış- Çünkü malûmdur ki Boğazlar sinden küçük Asyanın bütün utlarına kadar yekpare bir lafaa kalesi haline gelen bir dolu, bütün kuvvet ve hare- muvazenelerinde eyice hesakatılmak icabeden bir kudret uru ifade eder. Bu kudreti di vazife ve menfaat şuuru ile zlandığı zaman, kızıl anarşikarşı bir set, bu şuuru zâfa dığı gün ise, kendisi kadar alarını da belâdan belâya kliyen bir tehlikeler kaynağı ne gelir:

Sâde bu harbin bir buçuk da değil, yirmi senedenberi eralardan uzakta kaldık. Halkı bağlıyan, bu uzun tecrübedir. biz yarının ihtimalleri hakhiç bir teminat vermiyoruz: hattâ böyle hatalı bir emniyet hissine kapılmaktan onu, elimizden geldiği kadar, menetmeğe çalışıyoruz. Fakat memleketin bütün evlâtları şundan emin olabilirler ki, mukadderatlarını idare edenler, onların itimatlarına hiç bir zaman hiyanet etmiyeceklerdir. Şunu ilâve edelim ki eğer mulhumuzu devam ettirmek mümkün olacaksa, bu, ancak, ne taraftan ne gelirse gelsin, ehemmiyet ve azameti ne olursa olsun, her türlü tecavüz ve suykastlara karşı koymak irademiz, her gün dâha artan kuvvetimiz, daha sıklaşan birliğimizde elde edilecektir. Hazırlanmak, bir kalmak ve inanmak: uzun ve şerefli mâzi, mesut ve ümitli hâl, ve bunlara gıpta ettirmiyecek olan parlak Türk istikbali işte bu disiplinde bağlı duruyor. — Ulus —

VİLÂYETÇE TAKDİR EDİLDİ

Vilâyet Hususi Muhasebe Varidat Müdürü A. Mecit Ürgenin, tahsilâtın geçen seneye nazaran bir misli artmasında ve varidat işlerinin yoluna konulmasında gösterdiği değerli mesaisinden dolayı Vilâyet Yüksek Makamınca takdirname ile takdir edildiği memnuniyetle haber alınmıştır.

Değerli Direktörümüzü tebrik eder, vazifesinde daha yüksek başarılarını temenni eyleriz.

İSKÂN MÜDÜRÜ

Vilâyetimiz İskân Müdürü Bay Zühtü Çelenk'in bu kerre Diyarbakır İskân Müdürlüğüne tayin kılındıkları haber alınmıştır.

Şehrimizde verdiği memuriyeti esnasında değerli hizmetler ifa etmiş olan Zühtü Çelenge yeni vazifelerinde de yüksek muvaffakiyetler dileriz.

TAPU SİCİL MUHAFIZI

Takaüde sevk edilmesile Osman Ünverden açılan Vilâyetimiz Tapu Sicilli Muhafızlığına uzun seneler şehrimiz Tapu Memurluğu ve Tahrir Komisyonu Azalığında bulunmuş olan Kırşehir Tahrir Komisyonu Azasından hemşehrimiz Sait Tayşi terfian tayin kılınarak gelmişler ve vazifelerine başlamışlardır. Kıymetli hemşehrimizi tebrik eder vazifelerinde verimli muvaffakıyetlerini dileriz.

Ajans Haberleri

Londra, 4 a.a. — 18 ay evvel bütün İngiltere, Liverpool körfezinde tecrübeler yaparken batan "Thetis„ denizaltı gemisi ile mürettebatı için göz yaşı dökmekte idi. Halk, günlerce merak içinde, kurtarma ekiplerinin muvaffakıyeti için duâ etmekteydi. Fakat Thetis'in 99 kişiden ibaret olan mürettebatını kurtarmak kabil olamamış ve gemi beş ay suyun dibinde kalmıştı.

Bugün " Thunderbolt „ ismini alan "Thetis„ den, gene bahsediliyor: Suyun sathına çıkarılan ve tamir edilen bu gemi, ilk muvaffakıyetini kaydetmiş bulunuyor.

Bu muvaffakıyetten bahseden tebliğde şöyle denilmektedir:

" Torpilini attıktan sonra Thunderbolt'un kumandanı, İtalyan denizaltısının bulunduğu yerden muazzam su sütunu yükseldiğini görmüştür. Bunu müteakip şiddetli bir infilâk olmuştur. Su sütunu ile duman kaybolduktan sonra denizaltının bir ucunun göğe doğru dikildiği görülmüştür. Bu uç, biraz sonra batmıştır. Üç silâhlı balıkçı gemisinden ibaret olan kafile, derhal bir çok deniz bombaları atmıştır. Torpilin infilâkı görülmüş ve işitilmiş olduğundan, denizaltının da, yanı başındaki balıkçı gemileri su bombaları atarken kendi arzusu ile dalmıyacağı tabii bulunduğundan İtalyan denizaltısının battığı muhakkak addedilebilir.„

Londra, 4 a.a. — Dünyanın en büyük gemisi olan 85.000 tonluk "Oueen Elissabeth„ nazi korsanlarının gözleri önünde Atlas Okyanusunu gene hadisesiz geçmiye muvaffak olmuştur. Gemi takriben 10.000 kilometrelik bir mesafe katettikten sonra Kap'a muvasalat etmiştir.

Nevyorktan hareket eden Oueen Elisabeth, Trinite yolunu takip etmiştir. Yakında meçhul bir semte müteveccihen Afrikadan yola çıkacaktır:

Vapurun süvarisi J. C. Townley, şunları söylemiştir:

"Yolda hiç bir düşman gemisine tesadüf etmedik. Yolculuğumuz hakikî bir tenezzüh oldu ve gemi iyi şartlar içinde sefer etti. Esasen Oueen Elisabeth, seyahat ettiğim gemilerin en iyilerinden biridir. Seyahatin 14 gün sürmüş olmasına rağmen hiç bir zaman bütün süratimizle gitmek mecburiyetinde kalmadık.„

Londra; 4 a.a. — Hava ve dahili emniyet nezaretlerinin tebliği:

Cumayı cumartesiye bağlıyan dün gece, düşman tayyareleri, İngiltere'nin garbinde bir şehir üzerine devamlı bir hücum yapmış ve yüksek infilâk bombaları ve yangınla binalarda büyük hasar vukua getirilmiştir. Bir mikdar ölü ve bir mikdar yaralı vardır. Maamafih, ölü ve yaralı yekûnunun çok yüksek olduğu sanılmaktadır.

Memleketlerin diğer kısımları üzerine de bombalar etılmış, fakat hasar hafif olmuştur. Ölü ve yaralı yoktur.

Berlin, 4 a.a. — D.N.B. ajansı bildiriyor: 2-3 kânunusani gecesi ingiliz harp gemileri Stavanger yakınında Norveç sahilini bombardımana tevessül etmişlerdir. Bombardıman çok uzaktan yapıldığı için obüsler sahile uzak yere düşmüş ve hiç bir hasar vuku bulmamıştır.

Vilâyet Fiat

Murakabe Komisyonundan

Buğday, arpa, yulaf, çavdar satışlarında 77 sayılı millî korunma kararnamesile tesbit edilen fiatların tecavüz ettirilmemesi ve bu fiatları tecavüz ettirmek suretile satış yapanlar haklarında kanunî takibatta bulunulacağı ilân olunur.

AÇIK TEŞEKKÜR

Uzun zaman bilmeden ıztırabını çektiğim müzmin apandisit hastalığının kat'i teşhisi ve muvaffakiyetli ameliyatile tedavisini yapan memleket hastanesi operatörü Bay Adil Özkana sonsuz minnet hislerimi ve hastahanede kaldığım müddetçe ihtimam gösteren hemşire ve hasta bakıcılara samimî teşekkürlerimi alenen arzeylerim.

Fahrettin Ünsal

T.C.
İskilip Kazası
Halk Kütüphanesi
Sayı
2290 — 14

Roma, 3 a.a. — (D. N. B.) : İtalyan matbuatı, bir kısım Alman tayyare kuvvetlerinin İtalyaya gönderilmesi meselesini mufassal bir şekilde tetkik ve tefsir etmektedir. Esasen, İtalyan hava kuvvetleri genel kurmay reisi general Pricolo da neşrettiği bir emri yevmide bu hususun ehemmiyetine işaret etmiştir.

Gazeteler bu vesile ile mihver devletleri arasındaki tesanüdü tebarüz ettirmekte ve mihverin düşmana her gün daha ağır darbeler indirmekte olduğunu yazmaktadırlar. Aynı gazetelere göre, 1941 senesi nihaî bir zafer senesi olacaktır.

İtalyan gazeteleri Alman tayyarecilerini İtalyan milleti namına birer arkadaş gibi selâmlamakta ve iki memleket kardeşliğinin müşterek düşmanı mahvedeceğini kaydetmektedir.

Londra, 3 a.a. — Taymis'in diplomatik mıhabiri yazıyor: İngiltereye karşı hava ve deniz hücumlarını son günlerde şiddetlendirmekle, Hitler'in Akdenize takviye kıt'aları gönderilmesine mani olmak ve bu suretle İtalyaya bilvasıta bir yardımda bulunmak istemiş olması muhtemeldir. Fakat Akdenizdeki İngiliz kuvvetleri artmış ve İtalyanlar hezimet üzerine hezimete uğramışlardır. Şimdi Hitler, İtalyaya doğrudan doğruya yardım etmek zaruretini hissetmiş ve İtalyanların "Alman hava teşekkülleri„ ismini verdikleri tayyare filolarını göndermiştir.

Londra, 3 a.a. — İngiliz hava kuvvetleri çarşamba akşamı Bremen üzerine 20,000 yangın bombası ve bir çok yüksek infilâk kudretli bomba yağdırmışlardır. Deniz tezgâhlarını ve fabrikaları ihata eden ateş denizi o kadar şiddetli idi ki müteakip tayyareler tarafından bırakılan yüksek infilâk kudretli bombaların patlamaları tefrik edilememekte idi.

Baskının gayesi harp gemilerinin ve bilhassa denizaltılarının inşa edilmekte olduğu bahri hedeflere darbeler indirmekti.

Bu, Almanların geçen pazar Londra üzerine yaptıkları frensiz taarruzundanberi İngiliz hava kuvvetlerinin aynen mukabele için buldukları ilk fırsat olmuştur. Halen Londraya gelen raporlar bu mukabelenin tam bir muvaffakiyetle yapılmış olduğunu göstermektedir.

Atina, 3 a.a. — Hava şeraitinin son 24 saat zarfında cephenin büyük bir kısmında harekâta mani olmasına rağmen, Yunan kıtaları, Klisura'nın şimalinde, düşmanın kuvvetli mukavemetine rağmen, ilerlemişler ve bir çok köyü işgal etmişlerdir. Fırtınalar, şimdi, her iki taraftan harekâtı fevkalâde güçleştirmektedir. Hava şeraiti, düşmanın hava faaliyetini durdurmuştur.

Yunan resmî sözcüsü, Klisura civarında iki top ve bir miktar İtalyan malzemesi daha ele geçirilmiş olduğunu söylemiştir.

Manastır, 3 a.a. — (Royter) muhabirinin Arnavutluk hududundaki hususî muhabiri bildiriyor :

"Son 24 saat içinde, Yunanlılar, şimalî ve merkezî Arnavutluk cephesinde Moskopolis ile Lin arasında şiddetli İtalyan mukabil hücumlarını tardetmişlerdir. Linin şimalinde, Ohri gölü mıntakasında karakol çarpışmaları, dün şafaktan biraz sonra başlamış ve bazı noktalarda şiddetli muharebeler vukua gelmiştir. İtalyanlar, Linin cenubunda Tiskupatiye hücum etmişler, fakat Yunanlılar, iki saat sonra teşebbüsü elde etmişler ve bütün İtalyan kazançlarını geri almışlardır.

"Daha şimaligarbide, dağlarda, Yunanlılar, bir İtalyan ileri mevzüne muvaffakiyetle hücum etmişlerdir. Fakat bu mahallî avantaj, bu bölgedeki umumî vaziyeti değiştirmemiştir.

Londra, 3 a.a. — Londranın salâhiyettar askerî mahfillerinde bildirildiğine göre, cenubî Arnavutluk mıntakasında Yunanlılar Bence Irmağını geçerek beş kilometre kadar ilerlemişlerdir. Yunanlılar bu hareket esnasında cidden büyük bir maharet göstermişlerdir. Çünkü 12 top, 20 mitralyöz ve 500 esir almışlardır. Bu ileri hareket muvaffakiyetle devam ettiği takdirde Yunanlılar Tepedelenden Avlonyaya kadar uzanan yolu tehditleri altına almış olacaklardır.

Bütün istikametlerde yunanlılar ileri doğru yol açmıya devam ediyorlar.

Cenup mıntakasındaki ilerlemeden başka, yunanlılar Berat'ın 19 kilometre cenubu şarkisinde kâin Dobrenje köyünü de işgal etmişlerdir.

Londra, 3 a.a. — Times gazetesinin Atina muhabiri yaziyor: İtalyanların Himara'nın sukutundan sonra sahil mıntakasında ilk defa olarak toplarını kullanmış olmaları, bunların mukavemete karar verdiklerini göstermektedir. Bu itibarla bu mıntakada şiddetli muharebeler beklenebilir. Şarkta italyanlar Aoos nehrinin her iki sahilinde ve bu nehirle deniz arasındaki dağlık mıntakada ricate devam etmektedirler. Görünüşe göre, şimal mıntakasında yunan tayyareleri hafif bir üstünlük elde etmişlerdir. Çünkü italyan tayyarelerinin büyük bir kısmı Libya'ya nakledilmiştir. İtalyanlar hava şartlarının müsait olduğu Adriyatik'ten geçmiye ve cenup cephesindeki harekât için bombardıman tayyarelerine mühim miktarda avcı tayyareleri tefrik etmiye muvaffak olmakta iseler de yunan pilotlarının serbestçe hareket ettikleri şimal mıntakasında hüküm süren soğuklara dayanarak faaliyette bulunmak için büyük bir cesaret sahibi olmaları lâzım gelmektedir ki, onlar henüz bu cesareti göstermemişlerdir.

Berlin, 3 a.a - (D.N.B) Lokalanzeiger gazetesi yazıyor. İngiltere'ye karşı harp basit bir iş değildir. Çünkü dünyanın en büyük imparatorluğu olan bu imparatorluk bir devdir. Bundan başka ingillizler de korkak değildirler. İngiltere'de harpçi bir ruh ancak harp zamanında doğuyor. İşin acınacak tarafı, milletin en iyi unsurlarının plütokrat tacirler ve züppe politikacılar hesabına döğüşmekte olmalarıdır. Muharebelerde alman askerleri, bu harbi tahrik eden, borsaların, bankaların ve kulüplerin adi mahluklariyle çarpışmamakta, fakat çetin darbeler indirmesini bildiği kadar böyle darbeler göğüs germesini de bilen hakiki ingilizlerle karşılaşmaktadır.

Fakat her şeye rağmen alman askeri ingilizleri yenecektir. Çünkü o daha üstün olduğu gibi dâvası da daha yüksektir.

Londra, 3 a.a — Hava nezaretinde imalât müdürü bulunduğu zaman yaptığı hizmetlere bir mükâfat olmak üzere kendisine şövalye payesi tevcih edilen B. Ernst Lemon, İngilterenin malik olduğu gizli tayyare tiplerine karşı büyük bir itimat beslediğini söylemiş ve şunları ilâve etmiştir.

Almanların ortaya ne çıkaracaklarını kimse bilmez. Fakat biz, mazideki tecrübelerimize istinaden yeni model tayyarelerimizin almanlarınkinden üstün olacağını kuvetle ümit odebiliriz. Gonsolidated B. tipinde 26 tayyareden birincisinin pek yakında tesellümü beklenmekedir. Evelce Amerikan ordusu için sipariş edilmişken sonradan İngiltere'ye verilen dört motörlü 24 bombardıman tayyaresi, saatte 430 kilometre sürat yapan ve 4500 kilometrelik bir hareket sahasına malik bulunan büyük tayyarelerdir Bunların her biri 4 ton bomba taşıyabilir.

Madrit 3 a.a — D.N.B. bildiriyor: Perşembe sabahından beri bütün İspanya'da hüküm süren şiddetli fırtına Madrid'de de bir çok hasarlara sebep olmuştur. Bir çok kimse yaralanmıştır. Şehrin bir kısmında tramvaylar uzun müddet işliyememiştir. Birçok binalar hasara uğramıştır.

Şiddetli kar fırtınalrının yığdığı kar, Guadarrama ve Somosiera dağlarındaki bütün geçitleri kapamıştır. Bu sebeple Madrid şimal mıntakasından tamamiyle ayrılmış bir vaziyette kalmıştır. Perşembe sabahından cuma sabahına kadar, Madrid'den şimal istikametine kalkan ekspreslerin biç biri gidecekleri yerlere vasıl olamamıştır. Madridden ve diğer bazı şehirlerden kalkan bir çok amele ekipleri ile müteaddit kar dağıtma lokomotifleri, trenlerde mahsur kalmış olan yolcuları kurtarmak maksadiyle yolları temizlemekle meşguldürler,

Madrid meteoroloji merkezinin bildirdiğine göre, rüzgâr. İspanyanın bazı mıntakalarında saatte 60 ilâ 80 kilometre kadar bir süratle esmiştir

Londra, 4 a.a. — İngiliz hava nezaretinin tebliği: Dün gece İngiliz bombardıman tayyareleri Bremen endüstri mıntaksına taarruz etmişlerdir. Rüyet şartları iyi idi. Hedeflere büyük ve orta çapta müteaddit bombaların isabet ettiği görülmüş, bir çok yangın bombaları atılmıştır. 14 büyük olmak üzere 18 büyük kızıl yangın çıktığı görülmüştür. Beyaz alevli yangınlar ise sayılamıyacak derecede fazla olmuştur. Müteakiben gelen tayyareler hedeflerin bulunduğu sahanın bir ateş denizine benzediğini görmüşlerdir.

Tayyarelerimizden biri yolunu kesmek istiyen iki motörlü bir düşman tayyaresini püskürtmüş ve hasara uğratmıştır.

Düşman topraklarında ve düşman işgali altında buluunan topraklarda başka hedeflere de taarruz edilmiştir.

Bütün bu harekâta iştirak eden tayyyarelerimizden yalnız biri üssüne dönmemiştir.

Fiatlar Nasıl Kontrol Edilecek?

TİCARET VEKÂLETİ KONTROL İÇİN BİR TALİMATNAME HAZIRLADI

Ticaret Vekâleti, fiat kontrolü hakkında bir talimatname hazırlamıştır. Teşkilât, büroların dahilî hizmetleri, fiatların kontrolü hakkında hükümleri ihtiva etmekte bulunan bu talimatnamenin esaslarını yazıyoruz:

TEŞKİLÂT

Fiatların filen kontrolü ve fiat murakabe komisyonları çalışmalarının hazırlanması ve büro işleri ve fiat mürakabe büroları tarafından yapılacaktır. Fiat murakabe büroları, mıntaka tiaret müdürlüklerine, bulunmadığı yerlerde doğrudan doğruya mahallin en büyük mülkiye memuruna bağlı bir şefin idaresinde lüzumu kadar fiat kontrolörü ve memurlardan teşekkül edecektir. Şef ve memular Tiaret Vekâletince tayin olunacaktır. Vekâletin bu işlerle de tavzif edebileceği memurlardan başka vilâyet ve mıntaka ticaret müdürleri de, icabında ve ihtiyaç halinde emirleri altındaki memurları tavzif edebileceklerdir. Vekâlet, lüzum gördüğü yerlerde fiat murakabe komisyonlarını müstakillen vazife ifasına memur edebilecektir. Filen fiatları kontrol etmek üzere piyasaya çıkarak ve alâkadar tacirlerden lüzumlu malûmatı ve vesaiki tedarik ve lüzumunda zabıt tutacak olan fiat kontrolörlerine en büyük mülkiye memuru tarafından fotoğraflı bir hüviyet varakası verilecektir. Fiat murakabe bürosu şefi, bu işleri sevk ve idare edecek ve işlerin iyi surette cereyanvirinden birinci derecede mesul olacaktır. Fiat murakabe kontrolör memurları doğrudan doğruya bu şefin emri altında bulunacaklardır.

BÜRONUN HİZMETLERİ

Büronun hizmetleri, iç ve dış hizmetler olmak üzere ikiye ayrılmıştır. İç ve dış hizmetler, şifahi ihbar ve şikâyetleri tahriri şikâyete bağlamak, fiatların seyrini takip etmek fiat hizmetlerine müteallik tetkikler yapmak, fiat murakabe komisyonlarına veya vekâlete teklifte bulunmak, tayin olunacak müddetler içinde fiat murakabesine dair Vekâlete raporlar yollamak, takibat dosyalarını müddeiumimiliğe tevdi etmek ve büronun iç işleriyle meşgul olmaktan ibarettir.

Büroya gelinerek şifahî şikâyet ve ihbarlar için derhal zabıt tutularak mumeleye başlanacaktır. Bürolar, halkın başlıca ihtiyaçlarına tekabül eden meddelerin toptan ve perakende fiatlarını her ayın birinci ve on beşinci günlerine ait olanları tesbit edecekler ve bunların birer suretini Vekâlete göndereceklerdir.

FİATLARIN KONTROLÜ

Fiatların kontrolü, biri şikâyet ve ihbar üzerine kontrol, diğeri resen kontrol olmak üzere iki türlü olacaktır. Resen kontrol, bir şikâyet veya ihbar vukuuna intizar edilmeksizin daimî surette yapılacak kontroller resen kontrol sayılmaktadır. Bu kontrol Ankara, İstanbul, İzmirde her gün ve teşkilâtı müsait olmıyan yerlerde mümkün olduğu kadar az fasılalarla piyasa gezilmek suretile yapılacaktır. Bu kontrollerde gıda maddelerile sair maddelerden halkın zaruri ihtiyaçlarına tekabül eden maddeler birinci sırayı işgal edecektir. Fevkalâde ahvalin icaplarından olarak halk tarafından mübayaa zaruretile talebi artan ve binnetice ihtikâra müsait hale gelen maddeler de sırasında ön sırada kontrol edilecektir.

Talimatname, önümüzdeki günlerde neşrolunacak ve neşrinden itibaren yürürlüğe girecektir.

—Ulus—

ÖZDİLEK

Lüleburgazda intişar eden Özdilek gazetesinin 7 yaşına girdiğini bize gelen son nushasından öğrendik.

Kıymetli arkadaşımızı bu yıl dönümünde ötürü tebrik eder ve daha uzun yıllar yaşamasını dileriz.

Orman

Nizamnamesinde Değişiklik

İcra Vekilleri Heyeti orman nizamnamesine ek bir nizamname kabul etmiştir. Bu nizamnameye göre: nakliye veya mürüriye tezkeresine bağlı her türlü orman malları, her sene haziranda yoklanacak ve müstenitlerine tatbik suretile mevcudu tesbit olunacaktır.

Yoklama yapılacağı, orman daireleri tarafından mahallî vasıtalarla ilân edilecektir.

Orman mukavele ve izin kâğıdı sahiplerile orman orman mallarını ticaret kasdiyle toplayanlar, toptan veya perakende satanlar ilâni müteaik bir hafta içinde ellerinde bulunan tomruk, kereste, mahrukat ve bütün diğer orman mahsullerinin cins, nevi, adet, ebat ve vezinlerini bulundukları yerleri, müstenidi bulunan nakliye veya mürüriye tezkerelerini tarih ve numaralarını bir beyanname ile orman dairesine bildirmiye mecbu olacaklardır.

Tayin edilen yoklama günü mevcut mallar, beyannamede gösterilen vesikalarla karşılaştırılacaktır. Vesikalarına her suretle uygun çıkan malların nakliye ve mürüriye tezkereleri değiştirilir. Mevcudu bulunmıyan mallara aid nakliye ve mürüriye tezkereleri iptal edilir. Tezkeresiz, damgasız ve tezkeresine uymıyan veya fazla çıkan mallar hakkında kanuni hükümler tatbik olunacaktır.

Yoklama muamelesi, mal sahiplerinin veya yazı ile bildirecekleri adamlarının huzurile yapılıp her günkü yoklama neticeleri birer zabıtla tevsik edilir ve bu zabıtlar yoklamayı yapan memurlarla mal sahipleri veya adamları tarafından imzalanacaktır.

Mal sahipleri, sene ortasında biçerek ebat ve şekillerini değiştirecekleri malların çap ve nevilerile mikdarlarını ve müstenitleri tezkereleri topluca bir beyanname ile mensup bulundukları orman dairelerine bildirecekler ve şekilleri değişen mallar vazifeli orman memurları tarafınan görüldükten ve damgalandıktan sonra yeni vaziyetlerine göre tezkerelerini alacaklardır. —Ulus—

Bina ve arazi vergilerinden istisna edilmiş olan mukataalı gayrimenkullere kıymet takdiri hakkında kanun

Kanun No: 3950

Kabul tarihi: 25-12-1940

Madde 1 - 1833 sayılı Arazi Vergisi Kanununun ikinci ve 1837 sayılı Bina Vergisi Kanununun 3 üncü maddeleri mucibince vergiden müstesna tutulmuş olan ve 3450, 3709 sayılı kanunların haricinde kaian hükmî şahıslara aid mukataalı binalarla arazi ve arsaların mukataaları, Vakıflar Umum Müdürlüğünün alâkalı memurları tarafından takdir olunacak kıymetler üzerinden hesap olunur.

Madde 2 - Birinci maddeye göre takdir edilecek kıymetler mahallî vakıflar idarelerince alâkalılara tahriren tebliğ olunur. Konulan kıymeti muvafık görmeyen alâkalılar tebliğ tarihinden itibaren bir ay içinde tebliği yapan idarelere arzuhal ile itiraz edebilirler. İtiraz vukuunda taraflarca on beş gün içinde birer ehli hibre tayin olunur. Bunların aynen veya tadilen kabul edecekleri kıymetler muteber olur. Ehli hibre arasında mutabakat hasıl olmazsa İstanbulda en büyük Nafıa memurunun, diğer vilâyetlerde mahallî belediye encümenlerinin göstereceksleri üçüncü bir ehli hibrenin iştirakile ve ekseriyet kararile tesbit olunur.

Vakıflar idarelerinin tebliğlerine müddeti zarfında itiraz veya ehli hibre tayin etmeyenlere aid gayrimenkullerin kıymetleri kat'ileşir.

Madde 3 - Bu kanun neşri tarihinden muteberdir.

Madde 4 - Bu kanunun hükümlerini icraya İcra Vekilleri Heyeti memurdur.

Düşman bombalarına kurdan gitmemek için kurbanlarımızı Hava Kurumuna vermek en akıllıca bir tedbirdir.

Kurbanını Hava Kurumuna vermek, kurban olmamak için en kuvvetli teminattır

Türk milletinin göklerimiz için Hava Kurumuna yaptığı yardım, onun müstakil yaşamak azminin en parlak bir ölçüsüdür.

Kurban Derileri

T. Hava Kurumu Çorum Şubesinden

Türk Hava Kurumu şehrimiz şubesine teberru edilecek kurban derileri bayramın dördüncü gününe müsadif 11-1-941 cumartesi günü şube binasında açık artırma suretile satılacağı ilân olunur.

DEFTERDARLIKTAN

Dantelsiz Bir Kuruşluklar Tedavülden Kalkıyor

Dantelsiz bir kuruşlukların yerine dantelali bir kuruşluklar darp ve piyasaya kâfi miktarda çıkarılmış olduğundan dantelsiz bir kuruşlukların 31 - Mart - 1941 tarihinden sonra tedavülden kaldırılması kararlaştırılmıştır.

Dantelsiz bir kuruşluklar 1 - Nisan - 1941 tarihinden itibaren artık tedavül etmiyecek ve bu tarihten itibaren ancak bir sene müddetle yalnız malsandıklarile Cumhuriyet merkez bankası şubelerince ve Cumhuriyet merkez bankası şubesi bulunmıyan yerlerde Ziraat bankası şubelerince kabul edilebilecektir.

Elinde dantelesiz bir kuruşluk bulunanların bunları malsandıklarile Cumhuriyet merkez ve Ziraat bankaları şubelerine tebdil ettirmeleri ilân olunur.

Mecidözü H. HaKimliğinden

Mecidözü orman idaresi tarafından Dügenci köyünden Abidin oğlu Mustafa ve arkadaşları aleyhine sulh hukuk mahmesine açılan tazminattan müsevellit 128 lira 12 kuruş alacak davasından dolayı müddeaaleyhlerden Abidin oğlu Mustafanın mahalli ikameti meçhul kalmasından verilen karar üzerine davetiye ve gıyap kararının Çorum gazetesile ilânen yapılan tebligatile icra kılınan muhakemesi neticesinde, müddeaaleyh Mustafanın diğer rüfakasile ormandan ağaç kstikleri sabit olduğundan merkum Mustafadan istenilen 11 lira 78 kuruşun tahsiline ve 254 kuruş harç ve 12 lira 97 kuruş masrafı muhakeme ve hazine vekilinin mesaisine göre takdir edilen 5 lira ücreti vekâletin mütesaviyen müddeaaleyhlerden alınmasına temyiz yolu açık olmak üzere 24-6-939 tarihinde 80 No ile karar verilmiş ve kararı mezkûr temyiz edilmiş olduğundan tebliğ makamına kaim olmak üzere ilân olunur.

Daimî Encümenden

1 - 18-10-940 dan 23-12 940 tarihine kadar 2490 sayılı kanun hükümleri dairesinde açık artırmaya konulup talip çıkmayan 600 lira muhammen bedelli vilâyetin 36 modeli şavrole marka yedek parçalarile birlikte bir adet binek hizmet otomobili ikincikânunun 13 üncü pazartesi günü saat 14 de ihale edilmek üzere yeniden 20 gün müddetle açık artırmaya konulmuştur.

2 - Muvakkat teminatı 45 liradır.

3 - Talip olanların muvakkat teminatlarile birlikte muayyen gün ve saatte vilâyet daimî encümenine müracaatları ilân olunur.

3-3

Askeri Sa. Al. Komisyonundan

1 - Kapalı zarf usulile (75000) kilo sığır eti eksiltmeye konulmuştur.

2 - Eksiltmesi 15-1-941 çarşamba günü saat (11) de Çorum Ordu evinde As. Sa. Al. Komisyonunda yapılacaktır.

3 - Muhammen bedeli (15750) ilk teminatı (1182) liradır.

4 - Şartname her gün komisyonda görülebilir.

5 - İsteklilerin kanuna uygun hazırlıyacakları teklif mektup ve teminatlarını ihale saatinden bir saat evvel vermeleri mecburidir. 2-2

DEFTERDARLIKTAN

Turap oğlu Serkis veresesinden hazineye intikal eden çepni mahallesindeki hanedeki hazine hissesi 2490 sayılı kanunun 41 inci maddesi mucibince 2-1-941 tarihinde açık artırmaya çıkarılmış isede talip zuhur etmediğinden 2490 sayılı kanunun 43 üncü maddesi mucibince ihalesinin on gün müddetle temdidine ve yevmi ihaleninde 14-1-941 tarihine tesadüf eden salı günü saat 14 de icrasına karar verilmiş olduğundan taliplerin mezkûr saatten evvel maliye varidat müdürlüğüne müracaat ederek izahat almaları ve teminat akçalarını maliye veznesine teslim ettikten sonra açık artırmaya iştirak etmeleri ilân olunur.

Vakıflar Memurluğundan

Mecidözü kazasında vakfa ait 5 parça gayri menkulun peşin para ile satışına talip çıkmadığından ihale 13-1-941 saat 14 de yapılacaktır.

Taliplerin yüzde yedi buçuk teminat akçasile Evkaf satış komisyonuna müracaatları ilân olunur.

Hava tehlikesini önlemek için havada kuvvetli olmak lâzımdır. Kurbanını, kurban derilerini Hava Kurumuna vermekle bu tehlikeye karşı koymuş olacaksınız.

Çorum İcra Memurluğundan

Ömer Ceride borçlu Abdullah oğlu Mustafa Pösteleğin veresesine intikal eden Hıdırlık altında İbibik köprüsü nam mahalde tapuca Şeyhlar mahallesi defterinin 18-6-940 tarih ve 67 cilt 48 numarasında mukayyet şarkan Müezzin oğlu veresesi, garben Serdar oğlu veresesi' cenuben kırpık oğlu veresesi, şimalen yol ile mahdut borçluya ait üç dönüm ve iki yüz lira kıymeti muhammeneli nısıf sebze bahçesile dabağhane civarında kaydi atikiye nazaran şarkan yol, garben Darendeli Hacı mehmet, şimalen Kayiş oğlu Ulvan, cenuben Kayiş oğlu Şevket bahçelerile mahdut takriben bir dönüm ve yüz lira kıymeti muhammeneli bahçe açık artırma suretile ve peşin para ile satılacaktır. Birinci artırma için muayyen olan 27-1-941 pazartesi günü saat 10 12 ye kadar yapılacak açık artırmada muhammen kıymetin yüzde yetmiş beşini bulmadığı takdirde daha on gün uzatılarak ikinci artırma 7-2-941 cuma günü aynı saatte yapılarak çok artıranın üzerine ihale edilecektir. Taliplerin yüzde yedi buçuk pey akçasile Çorum icra dairesine müracaatları ve bu gayri menkul üzerinde hak ve alâka iddia edenlerin yirmi gün içinde evrakı müsbitelerine istinaden haklarını bildirmeleri aksi takdirde paylaşmadan hariç kalacakları ilân olunur.

Tapu Sicil Muhafızlığından

Kılıçveran köyünün köy bağları mevkiinde şarkan diş ve yol garben Çorumlu Mehmet Ali ve Kantar oğlu Fazlı cenuben İsmail oğlu Osman şimalen Süleyman ve Ömer kâhya bağlariyle çevrili olan bağı 40 sene evvel Tütüncü oğlu Süleymandan haricen satın almak suretile Karabacak oğullarından Hacı Osmanın tasarrufunda iken 338 de ölümile vereselerine kaldığından bahsile tescili talep edilmesine binaen 26-1-941 tarihinde tasarruf ahvalinin tahkik tedkiki için memur gönderileceğinden bu gayrimenkul üzerinde her hangi bir aynı hak iddiasında bulunanların o güne kadar tapu dairesine ve o günde mahallindeki memurumuza müracaatları ilân olunur.

İlân ve Abone

Yazı işleri için vilâyet Mektupçuluğuna müracaat edilir.

Matbaa işleriçin Matbaa Müdürlüğüne müracaat edilir.

GAZETENİN SENELİĞİ

100 Kuruştur

İlânın satırı - 5 - kuruş

Teşekkür İlânı Satırı -10- K

Günü geçen gazete - 5 - «

Haftası « « - 25 - «

ÇORUM VİLÂYET MATBAASI

Yeni Sinema

Sinamanın bu haftaki filim programı

Çarşamba günü akşamı

Yaşamak istiyoruz

Oyuna tam saat 8 de başlanıyor

Perşembe akşamından itibaren

(HACIRESUL)

Türkçe sözlü fevkalade filim

Pek yakında (ATEŞ KRALİÇESİ)

Türkçe sözlü ve (İNTİKAM YUMRUĞU) filimleri

KURULUŞ TARİHİ: 1921

İDARE YERİ

vilâyet matbaası

ÇORUM

- HER HAFTA ÇIKAR VİLÂYET GAZETESİDİR -

YIL: 19 — No. 1056

Çarşamba

15 - II. Kânun - 1941

Nushası - 2 - kuruştur.

Millî Şefimiz Ankarada

Reisicumhurumuz Millî Şefimiz, Trakyada seylâp mıntakasile askerî garnizonlarda tedkikat icra buyurduktan sonra İstanbula avdet buyurmuşlar ve bir müddet Dolmabahçe sarayında istirahat eyleyerek ayın 13 üncü pazartesi günü Ankarayı şereflendirmişlerdir.

Millî Şefimiz Ankara garında B. M. Meclisi Reisi Abdulhalik Renda, Başvekil Dr. Refik Saydam, Vekiller, Meb'uslarla Ankara Valisi ve Belediye Reisi, Merkez Komutanı, mülkî ve askeri erkân tarafından istikbal edilmişlerdir.

Erlerimize yardım

Sungurlu İlk Parti Olarak 1703 Parça Muhtelif Eşya Gönderdi

Sungurludan aldığımız malûmata göre; kahraman erlerimize kışlış hediye olarak ihzar edilen ilk parti 612 adet pamuklu mintan, 840 çift yün çorap ve 223 çift yün eldiven ve 28 adet de yün kazağın kaza Kızılay Kurumu Başkanlığınca teslim edilerek makbuzu alınmıştır. Ve ikinci partininde hazırlıklarına devam edilmektedir.

Merkez ve diğer kazalarımızda da aynı şekilde kışlık hediyeler teberruu devam eylemektedir. Şimdiye kadar Sungurluda olduğu gibi vilâyetin diğer kazalarında da ihzar edilen birinci parti hediyeler mahalline irsal edilmiş bulunmaktadır.

ATIF ERALP

Vilâyet maliyesi varidat şubesi kâtiplerinden Atıf Eralp'ın bu kerre terfian Hatay Vilâyetinin Reyhaniye kazasına bağlı Hamam Nabiyesi Müdürlüğüne tayin kılındığı haber alınmıştır.

Şehrimiz gençlerinden olan Atıf Eralp, uzun seneler öğretmenlik yapmış ve şehrimizde sporun taammümü gayesinde değerli hizmetlerde bulunmuş olmakla beraber, halende ayni millî gaye uğrunda çalışmakta olan sportmen bir arkadaştır. Kendisini tebrik eder, yeni vazifelerinde de değerli başarılar dileriz.

Fütbol Maçı

Şehrimiz fütbolcularının ramazanbayramı tatilinden istifade ederek Merzifona yaptıkları ziyareti iade maksadile ayın 10 uncu cuma günü şehrimize gelen Merzifonun kıymetli sporcularile şehrimiz sporcuları arasında aynı gün öğleden sonra yapılan fütbol maçı çok samimî bir hava içinde cereyan etmiştir.

Kıymetli Valimiz Sayın Bay Salih Kılıç'ın sonuna kadar takip buyurdukları bu maçı, sivil ve asker binlerce seyirci temaşa eylemiştir.

Birinci haftayımı sayısız ve ikinci haftayımı birer sayile berabere bitiren oyuncular, aynı samimî hava içinde Halkevi salonuna gelerek bir müddet istirahat eylemişler ve bu anda salonu şereflendiren Sayın Valimiz misafirlere ve oyunculara iltifat buyurmuşlardır. Akşam, salonda şereflerine verilen ziyafette Merzifon Heyetinin Reisile Vilâyetimiz C. H. Partisi İdare Heyeti azasından ve spor müntesibininden Naim Atalay her iki memleket gençliğinin birbirlerine karşı beslediği samimî hisleri tebarüz ettiren söylevlerde bulunmuşlardır. Ziyafeti müteakib Halkevimizin Ar Kolu tarafından bir konser verilmiş ve sinemada kendilerine bir filim seyrettirilmiştir. Merzifonlu misafirlerimiz aynı samimî hava içinde şehrimizden ayrılmışlar ve uğurlanmışlardır.

UMUMÎ MECLİS HAZIRLIKLARI

Şubatın onunda açılacak olan Vilâyet Umumî Meclisi için alâkadar dairelerce hazırlıklara başlanmıştır.

KAR VE SOĞUK

Yüksek dağlarda kar bulunmasına rağmen, hemen vilâyetin her tarafında adeta bir bahar havasını andıran bir şekilde devam eden hava vaziyeti, ayın 13 üncü pazartesi günü birden değişmiştir. O günün gecesi yağan yağmuru takip eden kar akşamın geç vaktine kadar devam etmiş ve hava her tarafta halen devam eden oldukça şiddetli bir soğuk yapmağa başlamıştır.

Maarif Vekâleti Büyük Bir Ansiklopedi Vücude Getiriyor

İSMİ İNÖNÜ ANSİKLOPEDİSİ OLACAK

Maarif Vekilliği, 1939 yılı mayıs ayı içinde Ankarada toplanan "Birinci Türk Neşriyat Kongresi„ nce alınmış kararların tatbikatından olmak üzere "İslâm Ansiklopedisi„ nin dilimize tercüme ettirilmesine girişmiş ve buna İstanbul Üniversitesi Edebiyat Fakültesini memur etmişti. Hemen bir buçuk yıla yaklaşan bir çalışma ve hazırlıktan sonra ve bazı maddeleri yeniden telif ettirilmek suretile mühim kısmı ikmal edilen bu eserin birinci cildinin ilk fasikülü neşredilmiş olup mütebaki fasiküller de muntazam bir şekilde intişar eyleyecektir.

Bu tecrübe ve hazırlık, yokluğunu her gün biraz daha kuvvetle hissettiren ve Neşriyat Kongresi karar ve temennileri arasında büyük bir yer tutan milli ansiklopedinin vücuda getirilmesi keyfiyetinin de başarılmasına Maarif Vekilliğini teşvik ve davet etmiştir. Maarif Vekilliği bugün memleket irfanı için büyük ehemmiyet taşıyan bu işe de başlamağa karar vermiş ve hazırlık bürosunu faaliyete geçirmiş bulunmaktadır.

Türk ilminin ve kültürünün daima yüksek himayelerile gelişmesine ve büyümesine hız ve imkân vermiş olan çok Sayın Milli Şefimiz ve Reisicumhurumuz İsmet İnönü, yapılacak millî ansiklopedimize yüksek adlarının verilmesi lûtfunu ve şerefini Cumhuriyet Maarifine bahş buyurmuşlardır.

İnönü Ansiklopedisi 14 - 16 cilt olacaktır. Buna altı ciltlik "Larousse du X X e Siecle„ esas teşkil edecektir. Milli tarih ve coğrafyamızla kültürümüze taallûk eden kelimeler hariç olmak üzere bütün has isimler, ilim mevzuları ve terimler hakkındaki malûmat bu eserden tercüme edilecek, Türkiyeye ve Türklüğe, şark ve İslâm kültür ve tarihine aid kelimeler de ehemiyetlerile mütenasip ölçülerde ve eserin tertibindeki nisbet muhafaza edilmek şartile yeniden telif olunarak ilâve edilecektir.

İnönü Ansiklopedisinin vücuda getirilmesine emekleriai verecek salâhiyetli azadan mürekkep heyetin reisliğini Çankırı meb'usu Hüseyin Cahit Yalçın ve umumî kâtipliğini de İstanbul meb'usu İbrahim Alâeddin Gövsa deruhte etmişlerdir.

Maarif Vekili Hasan Ali Yücelin reisliğinde ilk toplantısını yapan hazırlık heyeti çalışmaların tanzim ve tertibine ait esas kararları vermiş ve bu kararların tatbikine geçilmiştir.

Bu hususta kendisinden malûmat rica eden bir arkadaşımıza Maarif Vekilimiz Hasan Ali Yücel şu beyanatta bulunmuştur.

"—Bir buçuk seneden fazla bir zaman önce Ankarada toplanmış olan neşriyat kongresi kararlarını sıraya koyup birer birer tatbik etmiye başlamış bulunuyoruz. Bugünkü dili olduğu gibi klişeleri ve mefhumlariyle tesbit eden bir Türk lûgatini yapmayı Türk Dili Tetkik Kurumu üstüne almıştır. Çalışması bir senedenberi devam etmektedir. Bir sene sonra netice elde edilmeye başlanacaktır.

İkinci iş İslâm Ansiklopedisinin tercüme ve telifidir. Bunu İstanbul Üniversitesi Edebiyat Fakültesine esaslı bir mevzu olarak vermiştik. Edebiyat Fakülesi gerek üniversiter şahsiyetler, gerek kıymetli diğer ilim adamlarımız emekleriyle bir buçuk senedenberi çalışarak bu eserin birinci cildini tamamen bitirmiş bulunuyor. Bildiğiniz veçhile bu eserin aslı, zeyli hariç, dört cilddir. Tercüme ve telifin birinci cuzü itina ile ve aslındaki tabi tekniğine muadil bir surette basılmış ve yayılmıştır. Bir sene içinde birinci cild bitmiş olacaktır.

İslâm Ansiklopedisinin bu söylediğim şekilde muvaffakiyetle hazırlanıp neşrine başlanmış olması neşriyat kongresinin kararlarından bir diğerini daha yapmıya saik oldu. O da millî bir ansiklopedidir.

Yunanistan gibi komşu milletlerin de vücude getirdikleri bu bilgi hazinesini Türk irfanına

vermeyi Cumhuriyet maarifinin başlı vazifelerinden biri saydık. Her zaman ve her surette Türk kültürünü kuvvetlendirmek ve yaymak için direktifini ve himayesini esirgemiyen Büyük Şefimiz İsmet İnönüye bu tasavvuru arzederek millî ansiklopedimize yüksek adlarını lutfetmeleri hususunda Başvekille beraber ricada bulunduk. Kabul buyurdular. İnönü Ansiklopedisi tahminimize göre 14-16 cild olacaktır. 10-15 senelik bir zaman istemektedir.

Bu büyük işe baş olmasını rica ettiğim, matbuatımız ve edebiyatımız hayatında sebatlı ve devamlı çalışmalariyle yer almış bulunan kıymetli muharrir ve meb'us arkadaşım Hüseyin Cahit Yalçın, bu müracaatımı güzel karşılamış ve bu işi deruhte etmiştir. Geniş bir mesaiye muhtaç olan bu teşebbüsü iyi idare etmek için Meşhur Adamlar Ansiklopedisinde muvaffak olmuş bulunan muallim ve muharrir, meb'us arkadaşım İbrahim Alâeddin Gövsanın da bilgi ve tecrübelerinden istifadeyi düşünerek heyetin umumî kâtipliğini kendisine teklif ettim. Emek ve himmetlerini, lutfedip bu işten esirgemediler.

6 Ciltlik Larousse du 20 eme Siecle'i İnönü Ansiklopedisine esas aldık. İnönü Ansiklopedisinin milli mahiyeti, kendi yerlerimiz ve kendi adamlarımız hakkında yeniden yazdırılacak maddelerle büyük mikyasta temin edilecektir. İşe başlamadan önce hemen bütün dünya ansiklobedilerini toplamış ve bir seneden beri tetkik etmiş bulunuyoruz. Her millet kendi zaviyesinde kendi kültüründe ehemmiyetli olan noktaları belirtmek suretile ansiklopedilerine milli bir çehre vermiştir. Diğer kısımlarında bu büyük eserler, hemen umumiyetle, milletler arası vasıftadırlar. Bizde aynı yolu takip edeceğiz.

İşi idareli ve sitamatik bir surette yürütmek için Vekillikte Neşriyat Müdürlüğüne tâbi olmak üzere bir büro kurulmuştur.

Dilimizin millî ve medenî sıfatlarile teşekkül etmesi onun her cebhesindeki kudretlerini inkişaf ettirmeğe bağlıdır. Bunun için lügatler, ansiklobediler, gramer tetkikleri, her türlü tercümeler, terim mesaisi dikkat ve itina ile yapılacak, üstünkörü ve acele mesaiden kaçınılarak hakikî ilim adamlarına yaraşır şekilde çalışılacak ve bütün bu emekler senelerce sürecek. Ancak bundan sonradır ki bugünkü vaziyeti bizi imrendiren eserlere benzer eserler bizde de vücut bulabilecektir.

—Ulus—

Ajans Haberleri

Londra 14 a.a. — İngiltereye tahsis edilen muhtelif dört tip amerikan bonbardıman tayyareleri Atlas okyanusunu kendi vasıtalarile geçerek İngiltereye teslim edilmişlerdir. Bunlar faaliyet sahaları geniş olan Lockhead-Hadson bombardıman keşif tayyareleri ile uçan kale ismi ile maruf Boeing b. 17 tayyareleri ve uçan vapur ismi verilen iki motörlü Consolidated tayyareleri ile Lockhead-Hadson'lardan daha büyük ve daha seri tipte olan Lochead-Vega Ventura bombardıman tayyarelerinden ibarettir.

İngiliz, Kanada ve Avusturalya imalâtını takviye eden Amerika tayyare tipleri kırkı bulmaktadır.

Antakya, 13 a.a. — Antakya akşam kız sanat okulunun açılış töreni dün yapılmıştır. Hatay için bir irfan ve sanat yuvası olan bu okulun açılış töreninde başta vali olmak üzere bütün memurlar ve kalabalık bir halk kütlesi hazır bulunmuştur.

İstanbul, 13 — Münakalât Vekilimiz Bay Cevdet Kerim İncedayı bugün Denizyollarında meşgul oldu. Nünakalât Vekilimiz İzmire hareketini çarşambaya tehir etti.

Moskova; 13 a.a. — (Tas) ajansı aşağıdaki tebliği neşretmektedir:

Ecnebî basını, istihbar kaynağı olarak Bulgaristan'ın bazı mahfillerine atfen, bir kısım alman kıtaatının daha şimdiden Bulgaristan'a nakledilmiş olduğu, bu kıtaatın Bulgaristan'a naklinin Sovyetler Birliği'nin malûmatı dahilinde ve muvafakatiyle devam ettiği ve nihayet alman kıtaatının Bulgaristan'dan geçmesi hakkında bulgar hükûmetinin talebine Sovyetler Birliği'nin muvafakat cavabı verdiği haberini işaa etmektedir.

(Tas) ajansı, şunu beyana mezundur ki:

1 — Eğer Bulgaristan'da hakikaten alman kıtaları varsa ve eğer bunların nakli vuku buluyorsa, bütün bunlar Sovyetler Birliği'nin malâmatı haricinde ve muvafakatı olmaksızın vuku bulmuş ve bulmaktadır. Çünkü Almanya Bulgaristan'a alman kıtaatının gönderilmesi veya Bulgaristan'da ikameti meselesini asla Sovyetler Birliği'ne ileri sürmemiştir.

2 — Bilhassa Bulgar hükûmeti, Bulgaristan'dan Alman kıtaatının geçmesi meselesi hakkında asla Sovyetler Birliği'ne müracaat etmemiştir. Binaenaleyh Sovyetler Birliğinden biç bir cevap almış olamaz.

Berlin, 13 a.a. — Yarı resmî bir menbadan tebliğ edilmiştir:

Alman kıtaatının Bulgarista'na nakline ait olarak dolaşan ve son günlerde dünya matbuatı ve ajansları tarafından neşredilen uydurma havadisler hakkında Berlin salâhiyettar mahfilleri Sovyet resmî ajansı Tass'ın bir tekzip neşretmek lüzumunu hissetmesine hayret etmemektedirler.

Tass ajansı tekzibinde, Almanya'nın Bulgaristn'a Alman kuvvetleri gönderilmesi veya orada bulundurulması meselesini Sovyetlerden hiç bir zaman istifsar etmiş olmadığını bildirmektedir.

Bularistan'a Alman kıtaatının kabul edilip edilmemesi hakkında Bulgar hükûmetinin Sovyetler Birliğine müracaat ettiği hakkındaki habere gelince, Tass ajansı tekzibinde Bulgar hükûmetinin hiç bir vakit Sovyetler Birliğine böyle bir müracaat yapmadığını ve binaenaleyh bu hususta Bulgaristan'a verilecek hiç bir cevap olmadığını bildirmiştir.

Vaşington, 13 a. a. — Son devlet reisi intihabatında mağlup olan cumhuriyetçi namzet B. wilkie yakında İngiltereye gideceğini ve bu memleketteki vaziyeti bizzat tetkik edeceğini söylemiştir. B. wilkie, İngilterede iki veya üç hafta kalacaktır.

B. wilkie, bazı tadilât yapılmak şartile, İngiltereye harp malzemesi kiralanmasına dair kanun lâyihasını tasvip ettiğini söylemiştir.

İngilterenin mağlûbiyeti karşısında Birleşik Amarika devletlerinin emniyetinin sarsılmıyacağı hakkında bir söz sarfetmediğini söylemiştir.

B. wilkie, bundan sonra, hususî işlerile meşgul olmak niyetinde olduğunu da ilâve etmiştir.

İzmir 12 a.a. — Perşembeyi cumaya bağlıyan gece İzmir vilâyetinin her tarafında hissedilen oldukça şiddetli zelzele hakkında alınan tafsilâta nazaran sarsıntı bilhassa Karaburun ve Foça sahillerile, Kuşadasında daha şiddetli hissedilmiş ve burada sabaha kadar fasılalı ve fasılasız ve hafif olarak devam etmiştir. Kuşadasında en şiddetli sademe 23,15 de vuku bulmuştur. Burada ve Selçukta bir binanın duvarları yıkılmıştır. Seferihisarda zelzele şarktan garba doğru üç dört saniye kadar devam etmiştir.

Zelzele Değirmendere nahiyesinde de şiddetle hissedilmiş ve muhtelif fasılalarla dokuz sarsıntı kaydedilmiştir. İlkokul binası kâmilen çatlamış ve müteakip sarsıntılarla yarılmıştır. Yeni yapılan kooperatif binasının bir duvarı ile 24 evin duvarları çatlamış, bir hayvan damı tamamen, 11 hayvan damı ile 9 ev kısmen yıkılmıştır.

Prasaca köyünde 10 baca yıkılmış, Yeniköyde 29 evde hafif çatlaklıklar olmuş, 20 baca ve bir ahırın duvarları yıkılmıştır.

Karacadağ köyünde bir dam ve bir ev kapısı yıkılmış, bir keçi ölmüş, Sancaklı köyünde 6 ev içinde oturulmıyacak bir hale geldiği gibi diğer altı evde de çatlaklıklar hasıl olmuştur.

Cumaovasının Bulgurca köyünde 40 baca yıkılmış, iki dam bir evin duvarı çökmüştür. Buradaki okul binasında ve 40 evin muhtelif yerlerinde çatlaklıklar hasıl olmuştur.

Dikiliden alınan bir telgrafta zelzelenin orada 21.12 de hissedildiği ve altı saniye surdüğü, Çandarlıda biraz daha şiddetli duyulduğu fakat hasarat olmadığı bildirilmektedir.

Ödemişte zelzele 23.10 da hissedilmiş ve on saniye sürmüştür.

Subaşı köyünde bir evde çatlaklıklar olmuştur.

Zelzele dün Torbalıda bir kaç defa tekrarlamıştır.

Hiç bir tarafta nüfusça zayiat yoktur.

İzmir: 12 a.a. — Alınan haberler, zelzele merkezinin Değirmendere, Cumaovası ve Kuşadası olduğunu göstermektedir.

Vali Fuat Tuksal, zelzele haberleri üzerine Cumaovasına giderek zelzeleden mütevellit vaziyeti tedkik ve evleri kısmen hasara uğrıyan halkın açıkta kalmaması için Değirmendere nahiye merkezile köylerine elli çadır gönderilmesini emretmiştir.

Zelzelenin şiddetli olmasına rağmen, hiç bir yerde insan zayıatı olmamıştır.

Kahire: 12 a.a. — Öğrenildiğine göre, yeni İngiliz top bataryaları Topruk etrafında faaliyete başlamıştır. Hali hazırda faaliyet, karşılıklı top ateşine inhisar etmektedir.

Dün Kahirede neşredilen İngiliz hava kuvvetlerinin tebliğinde, İngiliz avcı tayyarelerinin pek mukavemet görmeksizin Topruk üzerinde devriye uçuşları yaptıkları bildirilmektedir.

Resmî tebliğde, Topruk bölgesinde hazırlık faaliyetinin devam ettiği bildirilmektedir.

Kahire: 12 a.a. — Bardiyada mühim miktarda yiyecek bulunduğu öğrenilmiştir.

Ayrıca garb çölündeki harekât başlıyalıdanberi alınan esirlerin miktarı 80.0000 e baliğ olduğu bildirilmektedir. Bardiyada alınan harp ganaimi arasında 600 top, 300 bin obüs, 600 mitralyöz, 11 milyon kurşun vardır.

Kahire: 12 a.a. — Libyanın garbinde hali hazırda Grazianinin kumandası altında büyük bir ordunun bulunduğu öğrenilmiş isede gayri resmî haberlere göre bu ordu Topruk'u müdafaa etmiyecektir.

Kahire: 12 a.a. — Dün İngiliz hava kuvvetleri karargâhı tarafından neşredilen tebliğe göre, İngiliz bombardıman tayyareleri şimali ve şarkî Afrikada mühim askerî hedefleri tahrip etmişlerdir. Perşembe gecesi Benina şiddetli bir taarruza uğramıştır. Beninadaki tayyare meydanında, yerde bulunan tayyareler arasında yangın ve infilaklara sebebiyet verilmiştir.

Berkada da yerde bulunan bir çok tayyare tahrip edilmiş veya hasara uğramıştır.

Benina ve Berka Bingazinin civarında bulunmaktadır.

İtalyada bir mahal, 12 a.a. — Umumî karargâh, ilkkânun ayı içinde Afrikada ölen İtalyan zabitlerinin ve askerlerinin isimlerini neşretmektedir.

Şimali Afrikada 77 kişi ölmüş, 307 kişi yaralanmış ve 343 kişi kaybolmuştur.

Şarkî Afrikada 41 ölü, 54 yaralı ve 25 kayıp vardır.

Bahriyede 122 ölü, 2 yaralı 176 kayıp vardır.

Hava kuvetlerinde ise 72 ölü 99 yaralı ve 118 kayıp vardır.

Londra 12: a.a. — Observer gazetesinin havacılık muhabiri yazıyor:

"Yeni İngiliz avcı tayyare tipi olan ve hakkında bazı tafsilât verilmesine İngiliz hava nezaretince müsaade edilmiş bulunan Hawker Torando tipi dünyanın en ziyade dikkate değer bir satıhlı avcı tayyarelerinden biridir.

Bu tip, Hawker Hurricane tayyarelerini çizmiş olan Sidney Camm'ın resimlerine göre imal edilmiştir. Rollsroyce fabrikaları tarafından imal edilmiş olan motörü iki bin beygir takatindedir.

Büyük Short Sterling bombardıman tayyare tipi de tafsilâtı kısmen neşredilebilecek tayyareler listesine ithal edilmiştir.

Verilen malûmata göre, filo hava kuvvetleri bir satıhlı Grmman - Martlett Amarikan avcı tayyarelerini kullanmaktadır.

Amarikan kaynaklarından öğrenildiğine nazaran, bu tayyarenin azamî sürati saatte 500 kilometre, sahaları da 2.000 kilometredir.„

Sofya, 12 a.a. — Stefani: Başvekil Filof Rusçuk'ta irat ettiği nutukta, bevnelmilel vaziyetin bugünkü çerçevesi dahlinde revizyonist bir memleket olan Bulgaristan'ın vaziyetini büyük bir sarahatla tebarüz ettirmiştir.

Başvekil, B. Ruzvelt'in son beyanatının harbi bütün dünyaya yaymak tehdidini ihtiva eylediğini kaydettikten sonra, bugünkü harbin 1914 harbinden tamamen farklı olduğunu, bu harbin yalnız ne yeni arazi fethi, ne hayat sahaları teminini, ne de yeni pazarlar ele geçirilmesini istihdaf eylemediğini bildirmiş:

"—Şimdiki harp, hayat memat mücadelesine girmiş iki dünya arasında ideolojik bir harptir.„ demiştir.

Başvekil sözlerine şöyle devam eylemiştir:

"—Biz de zuhur edebilecek ihtimalleri ve yeni esaslara istinat eden yeni dünyanın değişikliklerini düşünmek mecburiyetindeyiz.„

Bulgar hükûmeti evvelce takip ettiği ve semerelerini vermiş olan siyaseti aynı sebatla inkişaf ettirmiye devam edecektir. Hükûmet bu semerelere yenilerini ilâve etmek ümidindedir. Bulgar milleti istikbalde de ananesine sadık kalarak hayatî menfeaatlerinin müdafaası için icabeden bütün gayreleri yapacaktır."

Başvekil Bulgar dış siyasetinin revizyonist olduğunu ve böyle kalacağını kayıt ve işaret ettikten sonra bulgar milletinin Neuly muahedesi haksızlıklarını hiç bir zaman anlıyamıyacağını söylmiş, revizyonizminin Dobruca meselerini İtalya ve Almanyanın yardımı ve Romanyanın anlayışı sayesinde halle imkân olduğunu isbat eylemiş olduğunu kaydeylemiş Bulgaristanın komşu diğer devletlerle olan münasebetlerinde son aylar zarfında bir değişiklik kaydedilmediğini ilâve etmiştir.

Dahiliye, maliye ve menakalât nazırları da diğer şehirlerde nutuklar söyliyerek beynelmilel vaziyetin bugünkü safhasında Bulgaristan'ın hakikî menfaatlerinin neler olduğunu bildirmişlerdir.

Londra, 12 a.a. — Verilen malûmata göre ingiliz bombradıman tayyareleri bu gece Torino ile Vilhemshaven'deki hedefleri bombardıman eylemişlerdir.

İngiliz bombardıman tayyarelerinin düşmanın Brest'te işgal ettiği üsse taarruz ettikleri de öğrenilmektedir.

Lodra 11 (a.a.) — İngiliz bombardıman tayyarelerinin yüzden fazla av tayyaresinin refakatinde gündüz ilk defa olarak kesif bir akın yaparak dün Fransanın şimalindeki hava meydanlarını hiçbir ziyaa uğramadan muvaffakiyetle bombardıman etmeleri ve dönüşte üç Alman avcı tayyaresini düşürmeleri alâkdar mahfillerde yeni bir taarruz, İngiliz stratejisinin başlangıcına işaret olabilecek son derece mühim bir hadise olarak telâkki edilmektedir.

Bu akında bombardıman tayyarelerine ilk defa olarak refakat edilmiştir. Fransanın şimaline böyle mühim bir kuvvet gönderilmiş olması İngiliz hava kuvvetlerinin şimdi işgal altında bulunan topraklarda düşmanı açıkça taarruz edebilecek derecede kuvvetlenmiş olduğu zannını vermektedir. Esasen bombardıman ve av tayyarelerini bir arada kullanılmak usulü Almanlar tarafından İngiltreye karşı kullanmıştı. Yalnız şu farkla ki, onların geniş himaye avcı teşekkülleri İngiliz hava kuvvetlerinin müdafaa devriyeleri tarafından kolayca parçalanmış ve bu usulde akamete uğramıştı.

Dünkü taarruza Hürricane ve Spitfireler iştirak etmiştir. Bu taarruza başlamak için en modern tiplerin kullanıldığı zannedilmektedir. Gündüz muharebelerinin tehlikelerini güze alacak bir hale kelinceye kadar İngiliz hava kuvvetleri böyle bir teşebbüse girişmek istememişlerdi.

Alman propagandasının iddialarının hilâfına olarak bütün tayyarelerin salimen avdet etmiş olması düşmanın bu kesif akın karşısında birdenbire pek şaşalamış olduğunu göstermektedir.

Bazı kimselerin kanaatine göre Alman tayyarelerinin İtalyaya gönderildiğinin ilân edilmesi Fransada istilâ üslerinde Alman tahşidatına ağır bir darbe indirmek hususunda İngiliz hava kuvvetleri tarafından verilen karara âmil olmuştur.

Dünkü akın esasen çarşamba akşamından itibaren İngiliz hava kuvetleri tarafından Almanlara ve İtalyanlara karşı yapılan pek şiddetli hava taarruzalarından birini teşkil etmektedir. Ruhr endüstrileri, bilhassa Gelsenkirohen benzin tasfiyehaneleri' Duisburg, Ruhrort ve Düsseldorf kömür limanları, Rotterdam petrol stokları, Fleşsinggue, Dunkerçne, Galaie dokları bombalarla delik deşik edilmiştir. Bundan başka kuvvetli bir teşekkül Brest doklarına yeniden taarruz etmiştir. Norveçteki münakale yolları da unutulmamış ve İngiliz tayyareleri Egersund civarında bir şimendifer köprüsünü hasara uğratmışlardır.

Napolide harp gemilerine ve askerî hedeflere karşı yapılan ve Littorio sınıfından bir geminin üzerine veya yanına bomba isabet etmesi ile neticelenen şiddetli akın ile Palermoya yapılan taarruz, yürütülen tahminler mucibince İngitere tarafından mihverin bütün hayatî noktaları na karşı tertip edilen hava hücumları serisini tamamlamaktadır.

Manastır: 12 a.a. — Royterin muhabirine göre, Elbasana giden yol üzerinde sevkülceyş bakımından bazı mühim İtalyan mevzileri Yunanlılar tarafından zaptedilmiştir. Royterin muhabiri bunu son derece mühim bir muvaffakıyet olarak telâkki etmektedir.

Atina; 12 a.a. — Cepheden gelen son haberlere göre, cephenin şimal kısmında büyük bir muharebe başlamıştır.

Klisura mıntakasında Yunanlılar ahiren zaptetmiş oldukları mevzileri tahkim etmekle meşguldür.

Dün İtalyan hava kuvvetleri Yunan mevzilerinin gerisinde faaliyet göstermişlerdir.

Manastır: 12 a.a. — Royter ajansının Arnavutluk hududundaki muhabiri bildiriyor:

Dün bütün gün devam eden yağmura rağmen, Yunanlılar Elbasan istikametinde Şkumbi nehri üzerinde bulunan Kukuş'un garbında büyük bir muvaffakıyet elde ederek stratejik bir nokta olan Garvaniyi işgal etmişlerdir. İtalyanlar şimal bölgesinin bu kısmında bütün gün şiddetli topçu ateşi açmış, Yunanlılar da buna mukabele etmişlerdir.

Moskopolis bölgesinde Yunan-

lılar Opari köyünü işgal eylemişlerdir.

Yunanlılar tarafından en son işgal edilen Lin'e Arnavutluktan 68 askeri 20 de adi kamyon gelmiştir.

Cuma günü İtalyanlar tarafından kanlı bir şekilde bastırılan isyana iştirak etmiş olan Arnavutların ekserisi dağlara iltica ve bunların akrabaları ile İtalyan ordusunun diğer firarileri bunlara iltihak eylemişlerdir. Bunların hudut bölgesinde cesaret ve nüfuzu ile tanınmış bir Arnavudun kumandası altında mühim bir yekûn teşkil ettikleri bildirilmektedir.

Londra: 12 a.a. — Taymis gazetesi, dünkü başmakalesinde Yunanlıların Arnavutluktaki ileri hareketlerini Trablusgarptaki İngiliz ileri hareketile mukayese ederek, Yunan ilerlemesinin İngiliz ileri yürüyüşü kadar süratli olmayışını gayet tabii bulmaktadır. Bunun sebebi gayet basittir. Arnavutluk arazisi ile iklimi bir kış harbi için çok az müsaittir. Halbuki Trablusta vaziyet tamamile aksidir.

Taymis yazısına şöyle devam etmektedir:

Yunanlılar öyle bir zamanda muvaffakıyetle harp etmektedirler ki hiç kimse Arnavutlukta bu mevsimde böyle bir harbi mümkün addetmemekteydi. Filhakika bu dağlık arazide yollar kalın bir kar tabakasile kaplanmış bulunuyor. Soğuk şiddetlidir ve muhacimlerin arkasında demir yolu yoktur. İtalyanlar, tazyik karşısında geri çekilmeye mecbur kalmakla beraber vaziyetleri daha iyidir. Çünkü mevcut muvasala yollarına doğru çekilmektedirler.

Nevyork; 14 a.a. — İngiltere ve Amerika Birleşik Devletleri için harp tayyaresi montajı yapılmak üzere memletin merkez kısımlarında inşa olunacak iki yeni fabrika sayesinde tayyare montajı senede asgari yedi bin daha fazlalaşacaktır. Bu iki fabrika, hükümet hesabına inşa edilecek fakat idaresi şahsi teşebbüsler teşekküllerini verilecektir. Bu iki fabrikanın inşası, beş milyon 250 bin İngiliz lirasına mal olacaktır. Bu iki fabrika, bilhassa Martin - B. 26 tayyareleri, North - Amerikan B. 25 muharebe bombardıman tayyareleri, Consclitadet tipinde dört motörlü uzun hareket sahalı bombardıman tayyareleri montajı ile meşgul alacaktır.

As. Sa. Al. Komisyonundan

1 - Kapalı zarf usulile (400000) kilo odun eksiltmeye konulmuştur.

2 - Eksiltmesi 7-2-941 cuma günü saat 11 de Çorum ordu evinde yapılacaktır.

3 - Muhammen bedeli altı bin ilk teminatı 450 liradır.

4 - Şartname her gün komisyonda görülebilir.

5 - İsteklilerin kanuna uygun hazırlayacakları teklif mektup ve teminatlarını ihale saatinden bir saat evvel vermeleri mecburidir. 1-4

As. Sa. Al. Komisyonundan

1 - Kapalı zarf usulile eksiltmeye konulan (75000) kilo sığır etine yine istekli çıkmamıştır.

2 - İkinci eksiltmesi 15 2-941 cumartesi günü saat 11 de Çorum ordu evinde yapılacaktır.

3 - Muhammen bedeli (15750) ilk teminatı (1182) liradır.

4 - Şartname her gün komisyonda görülebilir.

5 - İsteklilerin kanuna uygun hzırlayacakları teklif mektup ve teminatlarını ihale saatinden bir saat evvel vermeleri mecburidir. 1-4

Kahire, 14 a.a. — Haber alındığına göre, Topruk'un 250 kilometre cenubunda Caraplus vahasını tutan italyan kuvvetlerinin gerisi kesilmiş ve muhasara altına alınmıştır. Mareşal Graziani ve bu kuvyetleri, garp çölünde Nil vadisine giden çetin yola hâkim Siva vahasından Mısır'a taarruz için Cirablusta toplamışı, İtalyanların Bardia'dan çekilmesi mezkûr kuvetleri tehlikeli bir vaziyete düşürmüştür. Bundan birkaç gün evel ingiliz tayyareleri Cirablus'un şimali garbisinde kafileleri bombardıman etmiştir. Fakat bu kafilelerin Cirabıman çekilirken mi yoksa buranın imdadına giderken mi bombalandığı bildirilmemiştir. Caraplus'ta mahsur bulunan italyan kuvetlerinin miktarı belli değildir.

Diğer taraftan İngiliz topçusu, Tobruk'un dış istihkâmlarını, kati taaarruzu hazırlamak üzere, mütemadiyen bombardıman etmektedir. Tobruk'ta İtalyanların ne kadar askeri olduğu bilinmiyorsa da Bardi'adakinden daha az olduğu zannediliyor.

Daimî Encümenden

1- 23-12-940 tarihinden itibaren yeniden 20 gün müddetle açık artırmaya konulan vilâyetin 36 model şavrole marka yedek paçalarile birlikte bir adet binek hizmet otomobiline talip çıkmadığından İkinci kânunun 23 üncüperşembe günü saat 14 de ihalesi yapılmak üzere açık artırma müddeti 10 gün uzatılmıştır.

2 - Muhammen bedeli 600 liradır.

3 - Muvakkat teminat 45 liradır.

4 - Talip olanların muvakkat teminatlarile birlikte muayyen gün ve saatte vilâyet encümenine müracatları ilân olunur.

Tapu Sicilli Muhafızlığından

Bozboğa köyünün tilki tepesi abdal yolu mevkiinde şarkan Cağılcağıl oğlu Abdullah garben Cennet oğlu Hüseyin ve Hasan veresesi cenuben Faruk oğlu Peyamı şimalen Karahalil oğlu Haşim ile mahdut tarla Cağılcağıl oğlu Mehmetten 326 senesinde meyanede adiyen satın almak suretile Şerif oğlu İsmailin nizasız ve fasılasız hüsnü niyetle ziraatinde bulunduğu ve mezkûr tarlanın tapucada kaydi olmadığından 9-1-941 gününde mahallinde keşif ve tahkikat için memur gönderileceğinden bir aynı hak iddiasında bulunanlar varsa mahallinde memura ve daha evvel tapu sicilli muhafızlığına müracaat etmeleri ilân olunur.

ZAYİ MÜHÜR

Tatbikli isim mührümü zayi ettim. Bu kerre yenisini alarak tatbik ettiriyorum eski mührün hükmü olmadığını ilân eylerim.

İnalözü Muhtarı Osman oğlu
Emin Kömsöken

Ticaret Ve Sanayi Odasından

Vilâyet ve kazalardaki tüccarların tarihi ilândan itibaren üç ay içerisinde vilâyette ticaret odasına, kazalarda mümessilliklere müracaat ederek 941 senesi kayıtlarını yaptırmayanlar haklarında odalar kanununun üçüncü maddesi tatbik edilerek kayıt ücretlerinin üç kat cezasile alınacağı ilân olunur.

ZAYİ TASDİKNAME

İstiklâl İlkokulundan 1933 yılında aldığım mezuniyet şehadetnamemi zayi ettim. Bu kerre yenisini alacağım eskisinin hükmü olmadığını ilân eylerim.

Çorumda Hacıkemal M.
Arif kızı Fazilet İhtiyar

İlân ve Abone

Yazı işleri için vilâyet Mektupçuluğuna müracaat edilir.

Matbaa işleriçin Matbaa Müdürlüğüne müracaat edilir.

GAZETENİN SENELİĞİ
100 Kuruştur

İlânın satırı - 5 - kuruş
Teşekkür İlânı Satırı -10- K
Günü geçen gazete - 5 - «
Haftası « « - 25 - «

ÇORUM
VİLÂYET MATBAASI

Yeni Sinema

Sinamanın bu haftaki filim programı

Çarşamba günü akşamından itibaren
Türkçe Sözlü

Ateş Kraliçesi

Filimi Başlayor

Bu müstesna eseri sayın halkımızın görmelerini tavsiye ederiz
Oyuna tam saat 8 de başlanıyor

GELECEK PROGRAM
RİN TİN TİNİN İNTİKAMI

KURULUŞ TARİHİ: 1921

İDARE YERİ

vilâyet matbaası

ÇORUM

- HER HAFTA ÇIKAR VİLÂYET GAZETESİDİR -

YIL: 19 — No. 1057

Çarşamba

22 - II. Kânun - 1941
Nushası - 2 - kuruştur.

Çorumun
Sayın Çiftçilerimize Tevsiyesi

Aziz çiftçi kardeşlerimiz; iyi hatırlarsınız geçen sene bu zamanda bu sütunlarda; sizlerle ziraatimiz ve onun sizlere ve Türk milletine temin edeceği büyük faideleri tebarüz ettiren bir hasbühalde bulunmuştuk. 940 senesi hasad mevsimi o günkü en eyi semeresini göstermiş olduğunu halende müşahede eylemekteyiz.

Her ne kadar yağmur çokluğu ve bazı havai sebebler yüzünden vilâyetimizin bazı bölgelerinde kısmen ufak tefek istihsal noksanlıkları tebellür ettirmiş ise de şanlı Cumhuriyet rejimimizin buğday fiatları üzerinde aldığı büyük kararlar senin yani bazılarınızın maruz kaldığı arızî noksanlığıda tamamlanış bulunmaktadır.

İşte aziz çiftçi kardeşlerimiz; Geçen yıl her iki şekilde de büyük semeresini gördüğünüz zirai tavsiyemizin bu sene daha şümullu olarak senin ve Türk milletinin yüksek faidesini temin edici bir şekil alması Cumhuriyet rejimimizin en başta tuttuğu umdelerden biri olduğunu takdir et. Ve işte bu esasları göz önünde bulundurarak bu seneki zer'iyat çalışmalarına fazla bir hız ve büyük bir alâkagöster. Fırsat elde iken geçen senenin bir misli zer'iyatını artırmak için elirden geleni bırakma :

İşte aziz çiftçilerimiz sana bu seneki ehemmiyetli tavsiyemizde budur.

Makinalar faaliyette

Öğrendiğimize göre hükûmetimizin çiftçimizin ziraatine bir kolaylık temin etmek gayesine matufen harman zamanı gönderdiği tiraktörlerden ikisinin Mecidözünde natas faaliyetine de başlamışlardır.

SIHHİYE MÜDÜRÜ

Bir aylık mezuniyetini taşrada geçirmiş olan Vilâyetimiz Sıhhat ve İçtimaî Muavenet Müdürü Dr. Edip Resuloğlu mezuniyetini bitirerek gelmişler ve vazifelerine başlamışlardır.

Harp Okulu
Bu Senede Yüzlerce Mezun Verdi

Her yıl Ordumuza genç ve kuvvetli elemanlar yetiştiren Harbiye okulumuzdan bu senede yüzlerce Türk genci daha mezun olmuş ve ordumuza iltihak eylemiştir.

Bu münasebetle 2 inci kânunun 17 inci cuma günü tezahuratta bulunan yeni mezunlar, Atatürkün abidesine çelenkler koymuşlar ve Ebedî Şefin muvakkat kabrine giderek manevî huzurlarında tazimle eğilmişler ve çelenk koymuşlardır. Buradan Ulus meydanına gelen genç subaylarımız hep bir ağızdan istiklâl marşını okumuşlar ve müteakiben talebeden Kâni Doyran tarafından arkadaşları adına bir söylev verilmiştir.

MÜNAKALÂT VEKİLİMİZ

Münakalât Vekilimiz Cevdet Kerim İncedayı İzmirde ve Aydında tedkiklerde bulunmaktadır. İzmirden maiyetile birlikte Aydını şereflendiren Sayın Vekilimiz burada halkın hissiyatına tercüman olarak Belediye ve Parti Reisi tarafından söylenen sözlere mukabelede bulunmuşlardır.

KIZILAY BALOSU

Kızalay Kurumu menfeatine, şubatın 8 inci cumartesi akşamı bir balo verilecektir. Kıymetli Valimiz Sayın Bay Salih Kılıç'ın yüksek himayelerine aldıkları bu hayırsel toplantının güzel ve eğlenceli olmasını temin için alâkadarlarca ehemmiyetle hazırlıklara devam edilmektedir.

Sırf millî ve hayırsel bir gayeye matuf olarak tertibi kararlaşmış olan bu toplanti neticesinin, beklenen varlığı tezahur ettirmesi her hayırsel uğurda yüksek alâkasını fiylen ibraz eden Çorum halkının bu işte kendisine düşen maddî ve manevî her vazifeyi bilâ tereddüt ifasile mümkün bulunduğunu da göz önünde bulundurmasile mümkündür.

ÇORUM: Her millî hizmette büyük varlıklarını büyük sevinç ve iftiharla kaydeylediğiniz Çorum halkının bu millî ve hayırsel işte de en büyük varlık ve derin alâkalarını göstermelerini öz yürekten diler.

Ajans Haberleri

Atina; 20 a.a. — Yunan namına beyantta bulunmaga mezun şahsiyet, dün akşam demiştir ki :

"Kar fırtınalarına rağmen, Arnavutluk cephesinde cereyan eden mevzii muharebeler neticesinde kuvvetlerimiz ilerlemiş ve İtalyanlardan birçok esir alınmıştır. Arnavutluğa siyah gömleklilerden yeni bir tabur gelmişse de hatlar gerisinde bulunmaktadır. Selânik'te İngiliz motörlü kuvvetleri bulunduğu ve hava bombardımanları yüzünden şehrin bir harabeye döndüğü hakkında İtalyanlar tarafından yapılan haberler yalandır.„

Saygon; 20 a.a. — (Havas):

17 kânunusanide uzakşark Fransız deniz kuvvetlerine mensup cüzütamlar Siyam körfezinde bir Fransız tayyaresine hücum eden Siyam harp gemilerine rastlamışlardır. Cereyan eden muharebe esnasında deniz kuvvetlerimiz iki siyam gemisini batırmış bir üçüncüsünü de hasara uğratmışlardır.

Tahminen bir ay evvel bu civarda Siyam tayyareleri Fransız karakol gemisine sebepsiz hücum etmişlerdi.

Siyam hareketlerine mukabele olmak üzere Fransız hava kuvvetleri Braşinburi tayyare meydanını şiddetli bir bombardımana tabi tutmuştur. Meydanda hedeflere birçoğ bombalar isabet eitiği görülmüştür.

Aramj ve Vadhana'da hangarlar ve tesisat bombardıman edilmiştir. Bilhassa Aramj'da büyük yangınlar çıktığı görülmüştür. Siyam tayyare dafi bataryalarının şiddetli ateşine rağmen, tayyarelerimizin hepsi üslerine dönmüştür.

DEFTERDARLIKTA TAYİNLER

Hatay Velâyeti Reyhaniye kazası Hamam nahiyesi Müdürlüğüne tayin kılınan Atıf Eralp'dan açılan varidat kâtipliğine tahsilât kâtibi Mustafa Ünsal maaşile nakelen, tahsilât kâtipliğine aynı daire katiplerinden İsmail Karagöz ve ondan açılan kâtipliğe buğday koruma memuru Mehmet Ünal ve münhal bulunan 50 lira aylık ücretli merkez buğday koruma memurluğuna da hazine avukatlığı kâtibi Halit Bilgiç'in terfian, hazine avukatlığı kitabetine Feyzullah Yücelin açıktan tayin kılındıkları haber alınmıştır. Kendilerini tebrik eder yeni vazifelerinde muvaffakıyetler dileriz.

Ziraat Vekâleti
Yeni Makineler Getirtiyor

Ziraat Vekâleti tarafından Amrika'ya sipariş edilen modern ziraat makinelerinin getirilmesi hususunda yapılan hazırlıklar sona ermiş, Ziraat Vekili B. Muhlis Erkmen'in riyaseti altında ve Ziraat Bankası umum müdür muavini B. Hulki Alisbah'ın iştirakile bu iş için toplanan komisyonun çalışmaları neticesinde bir Amerikan firması ile mukavele imzalanmıştır.

Geçen yaz memleketimize getirilmiş olan ve yurdumuzun muhtelif ziraat bölgelerinde büyük faydaları görülen makinelerin eşi olacak yeni âletler koordinasyon heyetince kabul edilen 3 milyon liralık tahsisatın karşılığı olarak müteaddit traktör, harman, biçer döğer ve pullukları ihtiva ettiği gibi, pamuk ziraatinde kulanılacak bir takım modern makineler de bunlara dahildir.

Makinelerin Amerika'da sevk limanlarına yakın bulunmamaları hasebiyle memleketimize gelmeleri biraz gecikecekse de tesellümün en genç şubat nihayetinde yapılmasına gayret edilecektir.

Diğer taraftan, makineleri gönderecek olan Amerikan firması ile yapılan görüşmelerde doların rayici kendi paramızın lehine olarak tesbit edilmiş ve muamele bu rayiç üzerinden yapılmışur. Bu suretle makinelerin gecen seferden daha ucuza mal olmaları temin edilmiştir. —Ulus—

MALİYE VARİDAT MÜDÜRÜ

Açık bulunan vilâyetimiz Varidat Müdürlüğüne Adana Tahakkuk Şubesi Şefi Yakup Lemi Tan erin tayin kılındığı haber alınmıştır.

Devlet memurları aylıklarının tevhid ve teadülü hakkındaki 3656 ve 3888 sayılı kanunlara ek kanun

Kanun No: 3968
Kabul tarihi: 3-1-1941

Madde 1 - 3888 sayılı kanuna bağlı (1) numaralı cedvelde tesbit edilmiş olan ücretli memuriyetlere aid (214) adet ihtisas mevkii bu kanuna bağlı (1) numaralı cedvelde gösterilmiştir.

Madde 2 - Alelûmum maaşlı veya ücretli ihtisas mevkilerine 3656 sayılı kanunun 13 üncü maddesine göre tayin edileceklere verilecek maaş veya ücret, tahsil vgziyetlerine göre girebilecekleri dereceye bu memuriyetler için ihtisas teminine yarayan işlerde geçen hizmet müddetlerinin yüksek tahsili olanların her iki senesi ve yüksek tahsili olmıyanların da her üç senesi için bir derece ilâve edilmek suretile tesbit edilecek derece maaş veya ücretini geçemez.

Mecburî hizmete tabi olanlar bu taahhütlerini ifa etmedikçe bu madde hükmünden istifade edemezler.

Bu madde hükmü 3659 sayılı kanun mucibince tesbit edilen ihtisas mevkilerine tayin edileceklere de şâmildir.

Muvakkat madd 1 - Bu kanuna bağlı (2) numaralı (muvakkat ihtiyaç cetveli) nde yazılı ücretli memuriyetlerde halen müteıassıs olarak müstahdem bulunanların aylıkları bu kanunun neşrini takip eden ay başından itibaren 3656 ve 3888 sayılı kanunların intibak hükümlerine göre verilir.

Ancak bu suretle alacakları aylık miktarı elyevm almakta oldukları aylık miktarından noksan ise aradaki farkı geçmeyen birer miktar bulundukları memuriyetlere münhasır kalmak ve terfilerinde mahsubu yapılmak üzere alâkalı vekiller tarafından lüzum ve zaruret görüldüğü müddetçe kadrolarındaki tasarrufattan verilebilir.

Şu kadar ki bu suretle verilecek ücret yekûnu bulundukları kadro ücreti miktarını geçemez. Bu fark verildiği müddetçe muvakkat tazminat verilemez.

Askerî kadrolarda İcra Vekilleri Heyetince ihtisas mevkii olarak gösterilip bu kadroların Bütçe Encümeninee tesbiti sırasında ihtisas mevkii haricinde bırakılan memuriyetlerde bulunanlar hakkında da 1 haziran 940 tarihinden itibaren bu madde hükmü tatbik olunur.

Muvakkat madde 2 - 3888 sayılı kanunun muvkkkat ikinci maddesine tevfikan İcra Vekilleri Heyetince ihtisas mevkii olarak tesbit edilmiş olup da bu kanuna bağlı 1 ve 2 numaralı cetveller haricinde kalan kadrolarda mütehassıs olarak müstahdem olanların aylıkları bu kanunun neşrini takip eden ay başından itibaren 3656 ve 3888 numaralı kanunların intibak hükümlerine göre verilir. Şu kadarki bunlardan aylıklarının kesilmesi icap edenler hakkında 3656 numaralı kanunun muvakkat ikinci maddesinin (G) fıkrası hükmü mezkûr ay başından itibaren tatbik edilir.

Muvakkat madde 3 - 3656 sayılı kanunun neşri tarihinde maaşlı ihtisas mevkilerile mezkûr kanunun 6 ıncı maddesinde yazılı maaşlı memuriyetlerde müstahdem olanların maaşlı veya ücretli Devlet veya hususî idare veya belediye memuriyetlerinde geçen hizmet müddetlerile yekûnuna ve 3656 sayılı kanunun muvakkat ikinci maddesi hükmüne göre 1 eylûl 1939 tarihindeki müktesep hak dereceleri tesbit olunur. Şu kadar ki bu suretle iktisap edecekleri derece mezkûr tarihte bulundukları maaş derecesini geçemez.

Madde 3 - Bu kanun neşri tarihinden muteberdir.

Madde 4 - Bu kanunun hükümlerini icraya İcra Vekilleri Heyeti memurdur.

Yerli kumaştan elbise giyilmesine dair 688 sayılı kanunun birinci maddesine müzeyyel kanun

Kanun No: 3957
Kabul tarihi: 30-12-1940

Madde 1 - Ordu ihtiyaçlarından elbise, ayakkabı, kumaş, serpuş ve yatak levazımının yerli mamulâtından tedarikine imkân bulunmayıp memleket haricinden veya yabancı mamullerden tedarikine lüzum hasıl olduğu takdirde Millî Müdafaa, İktisat ve Ticaret Vekâletlerinin müşterek teklifi üzerine İcra Vekilleri Heyeti karariyle bu nevi levazimatın menşe itibarile yabancı memleket mamulâtından tedariki caizdir.

Madde 2 - Bu kanunun hükümleri 3780 numaralı Millî Korunma Kanununun tatbik edildiği zamanlarda caridir.

Madde 3 - Bu kanun neşri tarihinden itibaren mer'idir.

Madde 4 - Bu kanunun icrasına İcra Vekilleri Heyeti memurdur.

Askerlik Kanununun beşinci maddesine muvakkat bir fıkra ilâvesi hakkında kanun

Kanun No: 3972
Kabul tarihi: 6-1-1941

Madde 1 — IIII sayılı Askerlik Kanununun beşinci maddesine aşağıdaki muvakkat fıkra ilâve edilmiştir:

Muvakat fıkra - Halen silâh altında bulunan 1335 ve daha evvelki doğumlu muvazzaf erat ile bu doğumlulardan muvazzaf hizmete tâbi eratın, sınıflarına mahsus muvazzaflık müddetleri birer sene uzatılmıştır.

Madde 2 - Bu kanun neşri tarihinden muteberdir.

Madde 3 - Bu kanunun hükümlerini icraya İcra Vekilleri Heyeti memurdur.

DEFTERDARLIKTAN

Turap oğlu ölü Serkis veresesinden hazineye intikal eden Çorumun Çepni mahallesinde kâin bir bap hanenin 540 sehimde 429 sehmi 2490 sayılı kanunun 43 üncü maddesi mucibince ve 14-1-941 tarihinde açık artırmaya konulmuş iede talip zuhur etmediğinden 15-1-941 tarihinden itibaren bir ay içerisinde pazarlık suretile satılmasına komisyonumuzca karar verilmiş olduğundan taliplerin bu müddet zarfında defterdarlık makamına müracaat eylemeleri ilân olunur.

Vakıflar Memurluğundan

Sungurlu kazasında evkâfa ait satılığa çıkarılan 15 parça gayri menkulün 6-1-941 tarihinden itibaren bir ay içinde pazarlık suretile satılmasına karar verildiği ilân olunur. 1-3

Vakıflar Memurluğundan

Mecidözü kazasında evkafa ait milkiyeti satlığı çıkarılan 5 parça gayri menkulün 13-1-941 tarihinden itibaren bir ay içinde pazarlık suretile satılmasına karar verildiği ilân olunur. 1-4

Tapu Sicil Muhafızlığından

Yoğunpelit köyünün karye önü mevkiinde Pancarcı oğlu Zeynel ve İbrahimin 322 esas yoklama defterinin 434 numarasında namlarında mukayyed bulunan bir parça bağın senetsizden veresesi tarafından namlarına tescili talep edilmekte olduğundan mezkûr bağın mahallinde keşif ve tahkikat icrası için 28-1-941 pazar günü bir memur gönderilecektir.

Bu yere tasarruf iddiasında bulunan varsa şimdiden tapu sicilli muhafızlığına veyahut keşif günü bağın daşında hazır bulunarak iddialarını gelecek memura bildirmeleri ilan olunur.

2 Bayan Aranıyor

Halkevi Riyasetinden:

Halkevinin Temsil Kolunda çalışmak üzere okur yazar iki bayan alınacaktır.

Arzu edenlerin Halkevi idaresine müracaatları.

Fiat Mürakabe Komisyonundan

Çorumda mevcut un fabrikalarının su ile deveran etmeye başlamalarından bu fabrikalarda imal edilen unların işe başladıkları 13--1-941 tarihinden itibaren yani su ile işletilmek suretile imal edilen unların fiatları çuvalsız birinci 1115, ikinci 1065, üçüncü 745 ve çuvallı olarak almak isteyenler içinde birinci 1195, ikinci 1145, üçüncü 825 kuruş olarak tesbit edildiği ilân olunur.

ŞİRKET FESHİ
Ticaret ve Sanayi Odasından

İstanbullu oğlu şürekâsı kollektif şirketi bu kerre aralarında birriza şirketi fesh ettiklerini müşterek imzalı bir kıt'a beyanname ile odamıza bildirdiklerinden mezkûr şirketin infisah eylediği ilân olunur.

ZAYİ MÜHÜRLER

Köyümüz ihtiyar heyeti azasından isimleri aşağıda yazılı isim mühürlerimizi kazaen zayi ettik. Bu kerre yenisini alacağımızdan eski mühürlerin hükmü olmadığını ilân eyleriz.

Osmaniye k. Aza: Zekeriya Keskin
» » Bekir Demirci
» » Hacıbey Kızılkan
» » Osman Eser

İlân ve Abone

Yazı işleri için vilâyet Mektupçuluğuna müracaat edilir.

Matbaa işleriçin Matbaa Müdürlüğüne müracaat edilir.

GAZETENİN SENELİĞİ
100 Kuruştur

İlânın satırı - 5 - kuruş
Teşekkür İlânı Satırı -10- K
Günü geçen gazete - 5 - «
Haftası « « - 25 - «

ÇORUM
VİLÂYET MATBAASI

Sungurlu İcra Memurluğundau

Sungurluda Artin Gözükyana borçlu Sungurlunun başpınar mahallesinden Kavaklı ölü Ömerin kasabanın söğütlü değirmen namdiğeri seki tepede kâin ve tapunun teşrinisani 338 tarih ve 4 No. da kayitli ve tarafları şarkan Vartan oğlu Kigork iken Emirali oğullarından Emrullah Tarhan bağı, garben değirmen harkı ve harktan sonra bağ yolu ve bağ yolundan sonra Movis oğlu İspirodan eczacı Kigorka geçen bağ iken şimdi muhacir Veli oğulları boşnak Rıza, Bekir, Hüseyinin müşterek bağları, şimalen değirmen harkı ve bu harktan sonra yol, conuben Movis oğlu Beriros vereseleri bağı ile mahdut muhtelif meyva ağaçları havi ve 2 dönümden ibaret ve temamına 800 lira kıymet takdir edilen bir kıta bağı açık artıma ile ve 2280 sayılı kanun hükümlerine tevfikan paraya çevrilecektir.

Birinci açık artırması 5 mart 941 çarşamba günü saat 10 dan 11 e kadar Sungurlu icra dairesinde yapılacaktır. Bu bağın artırma şartnamesi herkesin görebilmesi için dairemizin 940-510 sayılı dosyasında 18-2-941 tarihinden itibaren açıktır.

Artırmaya iştirak için muhammen kıymetin yüzde yedibuçuğu nisbetinde pey akçası veya millî bir bankanın teminat mektubu tevdi edilecektir. Bu gayrimenkul üzerinde her hangi bir hak iddia edenler işbu ilân tarihinden itibaren 15 gün içinde evrakı müsbitelerile birlikte memuriyetimize bildirmeleri icabeder. Aksi takdirde hakları tapu sicilli ile sabit olmadıkça satış bedelinin paylaşmasından hariç kalırlar.

Tayin edilen zamanda gayrimenkul üç defa bağrıldıktan sonra en çok artırana ihale edilir. Artırmaya iştirak edanler artırma şartnamesini okumuş ve lüzmlu malûmat almış ad ve itibar olunur. Artırma bedeli muhammen kıymetin yüzde 75 ini bulmaz ve satış istiyenin alacağına rüçhanı olan diğer alacaklıların ve bundan başka paraya çevirme ve paranın paylaştırılması masrafları mecmuundan fazlaya çıkmazsa en çok artıranın taahhüdü baki kalmak üzere artırma 10 gün daha temdit ve onuncu günü yani 15 mart 941 cumartesi günü aynı saatte ikinci artırması yapılacaktır. Daha fazla malûmat almak istiyenlerin 940-510 sayılı dosyadaki şartnameyi herzaman okuyabileceklerinden yukarıda gösterilen bir kıta bağ, 5 mart 941 tarihinde Sungurlu icra dairesinde ve şartnamesine göre satılacağı ilân olunur.

sungurlu İcra Memurluğundan

Sungurluda Artin Gözükyana borçlu Sungurlunun başpınar mahallesinden Abdullatif oğlu Bekir mahdumu Sami Temizin kasabanın Çorum caddesinde kâin ve tapunun teşrinisani 934 tarih ve 5 No. da kayitli ve tarafları sağı Aliyenin müfrez dükkânı, solu Sami iken şimdi ölü Ağabey dükkânı halen avukat yazıhanesi olarak kullanılmakta olan 12 metre murabbaı ve 500 lira kıymet takdir edilen bir dükkân ve yine Sungurlunun pazar caddesinde kâin ve tapunun temmuz 938 tarih ve 59 No. da kayitli tarafları sağı Darendeli saatçı Osman hanesi, solu Aliyenin müfrez dükkânı, arkası Sami bahçesi iken şimdi ölü Ağabey kahvesi, önü pazar yolu ile mahdut ve mukaddema hane iken şimdi leblebici dükkânı olarak kullanılan fevkani bir ve tahtani iki oda ve bir bodrumu ve havliyi şamil ve 234 metre murabbaından ibaret ve 900 lira kıymet takdir edilen bir dükkânı açık artırma ile paraya çevrilecektir.

Birinci açık artırma: 5 mart 941 çarşamba günü saat 10 dan 11 kadar Sungurlu icra dairesinde yapılacaktır.

İşbu iki parça gayrimenkulün artırma şartnamesi, herkesin görebilmesi için dairemizin 940-467 sayılı dosyasında 18-2-941 tarihinden itibaren açıktır. Artırmaya iştirak için muhammen kıymetin yüzde 7 buçuk nisbetinde pey akçası veya millî bir bankanın teminat mektubu tevdi edilecektir. Bu gayrimenkaller üzerinde her hangi bir hak iddia edenler, işbu ilân tarihinden itibaren 15 gün içinde evrakı müsbitelerile birlikte memuriyetimize bildirmeleri icabeder, aksi takdirde hakları tapu sicilli ile sabit olmadıkça satış bedelinin paylaşmasından hariç kalırlar.

Tayin edilen zamanda gayrimenkul üç defa bağrıldıktan sonra ençok artırana ihale edilir. Artırmaya iştirak edenler artırma şartnamesini okumuş ve lüzumlu malûmat almış ad ve itibar olunur.

Artırma bedeli muhammen kıymetin yüzde 75 ini bulmaz ve satış istiyenin alacağına rüçhanı olan diğer alacaklıların ve bundan başka paraya çevirme ve paraların paylaştırılması masrafları mecmuundan fazlaya çıkmazsa ençok artıranın taahhüdü kaki kalmak üzere artırma 10 gün daha temdit ve onuncu günü yani 15 mart 941 cumartesi günü aynı saatte ikinci artırması yapılacaktır. Daha fazla malûmat almak istiyenlerin 940-467 sayılı dosyadaki şartnameyi her zaman okuyabileceklerinden yukarıda yazılı iki dükkân 5-3-941 tarihinde Sungurlu icra dairesinde ve şartnameye göre satılacağı ilân olunhr.

Tapu Sicilli Muhafızlığından

Paşaköyde yanıközü mevkiinde 13500 M. tarla: şarkan Hızar oğlu Şükrü ve Halil ve Mustafa garben Turf oğlu Hacıosman şimalen Göbel oğlu Ali ve Mehmet cenuben İmam oğlu İsmail.

Deretarla diğer namı yanıközü mevkiinde 13500 M. tarla: şarkan Hızar oğlu İsmail garben Turf oğlu Hacıosman şimalen Hızar oğlu İsmail cenuben Göbel oğlu Ali ve Mehmet.

Yanıközü mevkiinde 3520 M. tarla: şarkan Cenikli oğlu Osman kızı Ayşe garben Bulanık oğlu İbrahim ve Ayşe kızı Ayşe şimalen Derviş oğlu Ömer veresesi cenuben Bulanık oğlu Süleyman.

Lodayeri diğer namı melemenözü 4657 M. tarla: şarkan Cenikli oğlu İsmail ve Hasan garben yol cenuben Turf oğlu Hacıosman şimalen Turf oğlu Hacıosman.

Uluyol diğer namı abdalyeri mevkiinde 22002 M. tarla: şarkan yol garben yol ve Şevki şimalen kızı cenuben Turf oğlu Hacıosman.

Abdalyeri diğer namı Ezil yolu 2760 M. tarla: şarkan Derviş oğlu Osman garben kır cenuben Derviş oğlu Abdullah ve Göbel oğlu Mehmet cenuben yol.

Karaağaç mevkiinde 15500 M. tarla: şarkan Karagöz oğlu Elvan ve Osman oğlu Şükrü garben Cenikli oğlu Mustafa ve Derviş oğlu Ömer şimalen İmam oğlu Hasan ve Cenikli oğlu İsmail cenuben İmam oğlu kızı Sıddıka.

Elmalı diğer namı Deliler başı mevkiinde 500 M. bağ: şarkan yol garben Derviş oğlu Abdullah ve Hıdır ve Terzi oğlu Yusuf şimalen Hacı oğlu Mustafa ve Derviş oğlu Abdullah cenuben Akçakayalı Hasan çavuş.

Deretarla diğer namı düzyazı mevkiinde 9000 M. tarla: şarkan Deli Ali oğlu Mustafa garben ekmekçi Ihsan şimalen kel Ahmet oğlu İbrahim ve Ekmekçi oğlu Ömer cenuben Derviş oğlu Ömer veresesi.

İncebölük diğer namı yanıközü mevkiinde 9500 M. tarla: şarkan yol garben Derviş oğlu Ömer veresesi şimalen Bulanık oğlu Rıza ve Turf oğlu Osman cenuben Ömer dede oğlu Refik ve Abdullah.

Karaağaç diğer namı semerci oğlu mevkiinde 2800 M. tarla: şarkan Bulanık oğlu Ahmet garben Bulanık oğlu kızı Hanım şimalen Terzi oğlu Yusuf cenuben kır.

Abdalyeri mevkiinde 4600 M. tarla: şarkan Derviş oğlu kızı Şerife garben Bilâl oğlu Ahmet ve Abidin oğlu Ali ve Derbent oğlu İbrahim şimalen Terzi oğlu Yusuf ve Bulanık oğlu Süleyman cenuben Karagöz oğlu veresesi.

Yukarıda vasıfları yazılı 12 parça gayri menkulden beş tanesi Teşrinevvel 88 yoklamasında Paşa köyünden Derviş oğlu Ömer ve Ahmet ve Osman ve Abdullah ve Zeliha ve Ayşe ve Dudu ve Kâmile adlarına şayian mukayyed ise de 11-11-940 tarihinde mahallen yaptırılan tahkikatta : bu gayri menkuller 55 sene evvel beynelverese yapılmış rizai taksimde vereseden Ahmet isabet ettiği ve diğer beş parçası da tasdiksiz yoklama 321 tarihli kayidlerle keza şayian Derviş oğlu adı geçen ahmedin vereseleri Abdullah ve Osman ve Hıdır ve Şerife ve Hafıza ve Satı uhdelerinde olup Hıdırın 45 sene evvel bilâvelet vefatına binaen gerek bu beş parça ve gerekse yukarda sözü geçen beş parça 37 sene evvel yapılmış taksimde raporunda gösterildiği üzere Osman, Hafıza, Satı, Şerifeye isabet ettiği ve Abdullah da kendisine isabet eden mahalli ahare temlikettiği ve Derviş oğlu Ömer, Osman, Abdullah, Zeliha ve Ayşe ve Dudu ve Kâmile ile Ahmedin oğlu Abdullahın veya vereselerinin ikametgâhları belli olmadığı tesbit ve tahkik ile iş'ar edilmesine binaen kendilerine tebligat makamına kaim olmak üzere 45 gün zarfında bu tahkik aleyhine bir iddia vaki olmadığı takdirde Osman ve Hafıza vereselerine Satı ve Şerife namlarına tescili tapu encümeninin 25-12-940 tarih ve 94 nolu kararı iktizasından olmakla bu müddet zarfında kayit sahiplerinin veya vereselrinin tahkikat hilâfına bir iddiası olmadığı veya iddialarını tevsik edemedikleri takdirde gereken tescilin yapılacağı ilân olunur.

ORMAN ÇEVİRGE MÜDÜRLÜĞÜNDEN

Hacmi M3.	Hacmi D3.	Adet	Tulu	Kalınlık	Genişlik
6	024	502	3,00	yüzde 2	0,20
4	455	270	3,00	yüzde 2,5	0,22
4	320	300	4,00	yüzde 2	0,18
14	799	1072			

Yukarıda eb'adı yazılı olan ve Osmancığın Kös ormanı fabrikası ambarında mevcut bulunan 1072 adedin muadili 14,799 metre mikâp mamul çam tahtası 29-1-941 tarihinde ihalesi yapılmak üzere açık artırmaya çıkarılmıştır.

Beher metre mikâbın muhammmen bedeli 27 lira olup almak isteyenler 30 liralık ilk teminat makbuzları ile ihale günü saat 15 de Çorum orman çevirge müdürlüğünde müteşekkil komisyona müracaat etmeleri ilân olunur. 1-2

ORMAN ÇEVİRGE MÜDÜRLÜĞÜNDEN

Osmancık kazası Kös ambarı civarında depo edilmiş olan 10959 parça muadili 147,562 metre mikâp tahtanın 36,890 metre mikâbı sağlam A. normal ve mütebaki kısmı 110,672 metre mikâbı çürüklü ve evsafı bozukça olup toptan beher metre mikâbı 12 lira 50 kuruş muhammen bedel üzerinden 29-1-941 günü ihale edilmek üzere açık artırmaya çıkarılmıştır.

Almak isteyenler 138 lira 34 kuruş ilk teminat makbuzları ile ihale günü saat 15 de Çorum orman çevirge müdürlüğünde hazır bulunmaları ölçü ve eb'adının Çorum orman çevirge müdürlüğünde ve Osmancık orman bölge şefliğinde bulunan şartnamesinde görülebileceği ilân olunur. 1-2

ASKERİ SA. AL. KOMİSYONUNDAN

1 - Alayın mayıs sonuna kadar ihtiyacı olan aşağıda cins ve miktar, muhammen bedel ve ilk teminatı ile ihale günü ve saatleri yazılı beş kalem yiyecek açık olarak eksiltmeye konulmuştur.

2 - Eksiltmesi belli edilen günde Çorum Ordu Evinde yapılacaktır.

3 - Şartnameler her mesaî gününde Ko. Rs. müracaatla görülebilir. İsteklilerin belli edilen günde ve saatte ilk teminatları ile beraber komisyona müracaatları ilân olunur.

Cinsi	Mikdarı kilo	Muhammen Be. Lira	Muvakkat Te. Lira	İhale gün	saat
Pirinç	5000	1700	128	17-2-941	16
Yarma	10000	1000	75	18-2-941	14
Patates	10000	950	72	18-2-941	15
Soğan	5000	250	19	18-2-941	16
Saman	100000	2000	150	18-2-941	15

1-4

ASKERİ SA. AL. KOMİSYONUNDAN

1 - Alayın mayıs sonuna kadar ihtiyacı olan aşağıda cins ve miktar, muhammen bedel ve ilk teminatı ile ihale gün ve saatleri yazılı dört kalem yiyecek kapalı olarak eksiltmeye konulmuştur.

2 - Eksiltmesi belli edilen günde Çorum ordu evinde yapılacaktır.

3 - Şartnameler her mesaî gününde Ko. Rs. müracaatle görebilir.

4 - İsteklilerin vaktinden bir saat evvel kanunun tarifatı dairesinde zarflarını Ko. Rs. teslim etmeleri ilân olunur.

Cinsi	Miktarı kilo	Muhammen B. Lira	Muvakkat Te. Lira	İhale günü	saat
Arpa	150000	9000	675	17-2-941	10
Kuru ot	100000	5000	375	17-2-941	11
Bulgur	75000	12750	955	17-2-941	12
K. fasulya	30000	6000	450	17-2-941	15

1-4

ORMAN ÇEVİRGE MÜDÜRLÜĞÜNDEN

Hacmi M3.	Hacmi D3.	Adet	Kabuksuz Boy	Kabuksuz Kutur	
187	335	345	12,00	0,24	) 939 - 940 yıllarında devrilmiş
349	525	275	14,00	0,34	) çam ağaçları
170	720	88	14,00	0,42	) olup kabuk payı
3	324	3	8,00	0,42	) çıkarılmıştır.
6	917	17	9,00	0,24	)
0	483	3	8,00	0,16	)
718	306	721			
19	740	210	3,00	0,20	) Ormanda kereste-
13	780	65	3,00	0,30	) liğe elverişli
8	048	16	4,00	0,40	) sağlam hazır
2	440	4	4,00	0,50	) çam tomruğu.
4	662	37	4,00	0,20	)
0	849	3	4,00	0,30	)
49	519	335			

Yukarıda eb'adı yazılı olan ve Osmancık kazasının Kös ormanı mukavelesi hududu dahilinde bulunan 731 adede muadil ve kabuksuz hacmi 718,306 metre mikâp devrik çam ağacı ve aynı ormanda 335 adede muadil 49,519 metre mikâp çam tomruğu 29-1-941 günü saat 14 de Çorum orman çevirge müdürlüğünde ihalesi yapılmak üzere açık artırmaya çıkarılmıştır.

Beher metre mikâbının muhammmen bedeli 460 kuruş olup ilk teminat miktarı 418 lira 6 kuruştur.

Almak isteyenler ilk teminat akçası makbuzları ile ihale saatinde Çorum orman çevirge müdürlüğünde hazır bulunmaları ve şartnamenin Çorum orman çevirge müdürlüğünde ve Osmancık bölge şefliğinde görülebileceği ilân olunur. 1-2

As. Sa. Al. Komisyonundan

1 - Kapalı zarf usulile (400000) kilo odun eksiltmeye konulmuştur.

2 - Eksiltmesi 7-2-941 cuma günü saat 11 de Çorum ordu evinde yapılacaktır.

3 - Muhammen bedeli altı bin ilk teminatı 450 liradır.

4 - Şartname her gün komisyonda görülebilir.

5 - İsteklilerin kanuna uygun hazırlayacakları teklif mektup ve teminatlarını ihale saatinden bir saat evvel vermeleri mecburidir. 2-4

As. Sa. Al. Komisyonundan

1 - Kapalı zarf usulile eksiltmeye konulan (75000) kilo sığır etine yine istekli çıkmamıştır.

2 - İkinci eksiltmesi 15 2-941 cumartesi günü saat 11 de Çorum ordu evinde yapılacaktır.

3 - Muhammen bedeli (15750) ilk teminatı (1182) liradır.

4 - Şartname her gün komisyonda görülebilir.

5 - İsteklilerin kanuna uygun hazırlayacakları teklif mektup ve teminatlarını ihale saatinden bir saat evvel vermeleri mecburidir. 2-4

Yeni Sinema

Sinamanın bu haftaki filim programı

Çarşamba günü akşamından itibaren

MALEK

Zoraki Haydut

Türkçe Sözlü Filimi Başlayor

İlâveten bir kısım (Miki fare)

AFACANIN ATI

Mevsimin en zevkli filmi halkımızın görmelerini tavsiye ederiz

Oyuna tam saat 8 de başlanıyor

KURULUŞ TARİHİ: 1921

İDARE YERİ

vilâyet matbaası

ÇORUM

- HER HAFTA ÇIKAR VİLÂYET GAZETESİDİR -

YIL: 19 — No. 1058

Çarşamba

29 - II. Kânun - 1941

Nushası - 2 - kuruştur.

Refik Saydam Hükûmetinin Üçüncü Yılı

Falih Rıfkı ATAY

Bugün (26-1-941 günü) muhterem Doktor Refik Saydam'ın ikinci Başvekillik yılını tamamlıyoruz.

İsmet İnönü Cumhurreisi intihap edildiği zaman, Doktor Refik Saydama Dahiliye Vekilliği ve Parti Genel Sekreterliği vazifeleri emanet edilmişrir. Muhterem Doktor, yeni meb'us seçiminin arifesinde, 25 İkincikânun 1939 tarihinde Başvekâlete geldi.

Refik Saydam hükümeti, Türkiye Cumhuriyetinin müstesna bir devrinde mesuliyet almıştır: içerde ve dışarda, bir takım kötüeül telkin ve hükümlerin rağmına, rejim istikrarını, devlet nizamının ve inkılâp müesseselerinin sağlamlık ve bütünlüğünü, halk birliğini isbat etmek lâzımdı. Hiç bir istisnaî tedbir alınmasına lüzum görülmemiştir; hiç bir hüriyet kayıt altına alınmamıştır. Doktor Refik Saydam, Millî Şefin adeta ananevî bir siyaseti olan, nizam ve meşruiyet dâvasına, gizli açık vazife veya nüfuz suyistimalleri ile, ve, halk itimadını sarsmak tehlikesi gösteren her nevi yolsuzluklara karşı mücadelesine bütün kuvveti ile devam etmiştir.

Başvekilliğinin 14 aylık zamanı, millî kalkınma hareketlerinin ileriye doğru seyrini tanzim etmekle geçti. Ondan sonra, beynelmilel hava karardı; mesuliyet makamında bulunanlar için hayatî ve ağır kararlar vermek devri geldi. Nihayet eylül harbi başladı. Avrupa buhranının bütün safhalarında, Cumhuriyet hükümeti pek nazik vazife anları geçirmiştir. Dışarıda devletin itibar, kudret ve menfaatlerini, içerde millî birliği ve halkın Millî Şefe, rejime ve meclise sarsılmaz bağlılığını temamen muhafaza eden bir hareket tarzı, Doktor Refik Saydam hükümetine, Cumhuriyet tarihinde parlak sahifeler temin etmiştir. Millî müdafaa hazırlıklarının cebrettiği tedbirler ve teklifler, memlekette hiç bir sarsıntı uyandırmadan, halkı eski devirlerin kötü hatıralarından hiç biri ile rahatsız etmeden, münhasıran kanun ve amme menfaati esasları korunarak alınmıştır.

Vatanın uğrıyabileceği tehlikeleri karşılıyabilecek kudrette koskoca bir ordu hazırlanmıştır; memleketin sây ve istihsal mekanizmasında hiç bir işleme ârızası olmadan, bu ordunun insan kadrosu, inşe ve teçhizat ihtiyaçları temin edilmiştir. Dahilî ve harici siyaset, hadiselerin, ileri ve büyük nice milletleri şaşırtan cilvelerine rağmen, şaşmaz millî istikametine sâdık kalmış, ve gerek bu memleket vatandaşlarına, gerek Türkiyenin dost ve müttefiklerine tam bir emniyet vermiştir.

Refik Saydam hükümeti, imtihanını bitirmiş değildir: Üçüncü iktidar yılı, bütün insaniyet için, en karanlık sene olan 1941 yılının üçüncü haftasında başladı. Bununla beraber, hükümet, idarî ve siyasî basiretine ve uzun tecrübesine zammolan, Millî Şefin Millet Meclisinin ve halkın tam itimadına istinat etmek gibi büyük bir muvaffakıyet âmilini elinde tutuyor. Buhranın bütün müşkülâtını, bütün sürprizlerini, bütün ihtimallerini düşünerek, şevk ile, vazife ve hizmet fikri, diğer kaygıların hepsini bertaraf ederek, yolumuzda yürüyeceğiz. Doktor Refik Saydam hükümetinin üçüncü yılı, kendisine ve millete hayırlı olsun. —Ulus—

ŞEHİR İMAR PLÂNI

Sayın Valimiz Bay Salih Kılıç'ın yüksek riyasetlerinde şehrimiz Belediye Reisile Vilâyet Nafıa Müdürü ve Belediye Mimarı bir toplantı yaparak, şehir imar plânının sureti tatbikına dair görüşmelerde bulunmuşlardır.

KIZILAY BALOSU

Kıymetli Valimiz Sayın Bay Salih Kılıç'ın yüksek himayelerinde, şubatın 8 inci cumartesi akşamı Halkevi salonunda Kızılay menfaatine verilecek balo için hazırlıklara devam edilmektedir. Bu münasebetle hazırlanan davetiyelerin tevziine de başlanmıştır.

Çiftçiye Öğütler

Fırsat Buldukça Daima Ek

Geçen sayımızda bu sütunlarda, yine çiftçiye öğütlerimiz başlığı altındaki yazımız üzerine, alâkadarlarından aldığımız hususî malûmata göre, bu sene zeriyatının geçen sene zeriyatını mühim miktarda geçmekte olduğu anlaşılmıştır.

Bu fırsattan istifade ederek bu haftada çiftçi kardeşlerimizle ikinci bir hasbühali faydalı gördüm.

Millî servetimizin mühim kaynaklarından birini teşkileden ziraatçiliğimizin beklenen hedefe eriştirilmesini esaslı bir iş olarak ön safta bulunduran Cumhuriyet idaremiz, bu maksat uğrunda icap den tedbirleri almış ve halen almaktadır. Geçen sene mübayaa ve celp eylediği ziraat makinelerini memleketin her tarafına dağıtmış ve bu meyanda vilâyetimize de beş makine göndermiştir. Geç gelmesine rağmen harman zamanında oldukça mühim faydasını gördüğümüz bu makinelerden ikisi bugünde natas işile meşgul bulunmaktadır. Ziraat makinelerinin geçen sene verdiği randımanın ehemmiyetini takdir eden Cumhuriyet hükümetimiz bu sene yine mühim miktarda ziraat makinesi celbini karara bağlamış ve derhal sipariş de eylemiştir.

Binaenaleyh, büyük bir ziraat sahası olan zengin topraklarımızdan çiftçilerimizin layıkı veçhile istifadesini temine matuf olarak hükümetimizin ziraatimizi makineleştirmek pirensibini gözönünde bulundurup, seninde bugünkü icap ve şartlar içinde var kuvvetinle zirai istihsalinin artmasını temin etmek millî ve vatanî bir borcundur.

Aziz çiftçi, zamanında sarf edeceğin büyük enerji, aile efradının refahını temin etmekle kalmıyor. Millî servet ve millî varlığımızda da büyük bir inkişaf temin ediyor.

Bunun için durmadan ek. Zaman buldukça ek. Elini topraktan çekme.

Sevinçli bir randıman veren 940 istihsalının 941 de bir kaç misli artmasını temin edici surette çalış. ÇORUM

Umumî Meclis

Bütün Daireler Hazırlıklarını Bitirdi

Şubatın 10 uncu günü toplanacak olan Vilâyet umumî meclisine ait işler üzerinde alâkalı bütün daireler hazırlıklarını ikmal etmiştir.

Bütçeye taallük eden işlerden başka her daire bu malî yıl içinde başardığı ve ikmal ettiği işlerin plânçosunu da Daimî Encümene tevdi etmiştir. Ve encümence tasnife başlanmıştır.

KAR VE SOĞUK

Geçen perşembe günündenberi oldukça müsaid geçen hava vaziyeti, dünkü salı günü birdenbire tahavvül etmiş, sabahleyin karla başlıyan bir acı soğuk öğle vakti şarktan başlayan müthiş bir fırtınaya çevirmiştir.

Karla karışık olarak akşamın geç vaktına kadar devam eden fırtınanın yollarda kar silikleri husule getirdiği de anlaşılmaktadır.

En müşkül zamanlarda bile muayyen saatinden pek az bir teahhürle şehrimize gelmeğe muvaffak olan Ankara vesair posta otobüslerinin bugün halen gelmemiş olması, yol üzerlerindeki bu kar siliklerinin ehemmiyetini göstermektedir.

Müessif Bir Ölüm

Adliye Başkâtipliğinden emekli Ulvan Dursun tutulduğu hastalıktan kurtulamıyarak ayın 26 ıncı pazar günü hayata veda eylemiştir.

Merhum 25 sene bilâ fasıla Adliye meslekinde çalışarak 934 yılında istegile emekliye çıkmış ve avukatlık kanununun şehrimizde tatbikına kadar da dava vekâletinde bulunmuş temiz kalpli çalışkan bir arkadaştı.

Memleket işlerinde henüz mesaî ve fikrinden istifade edilebilecek bir çağda üfuleden ölüye Tanrıdan rahmet dilerken, oğlu Hususî Muhasebe kâtiplerinden Recep Dursun ve damadı Adliye zabıt kâtiplerinden Ömer Türkerle ailesi efradının derin acılarına ortak oluruz.

Ajans Haberleri

Aden, 26 a.a. — Bundan beş hafta evvel Habeşistan'ın hükümet merkezi olan Adisabeba' dan çıkan bir yolcunun söylediğine göre, bugün orada herhalde örfî idare ilân edilmiş bulunmaktadır.

Bu yolcu Reutar muhabirine demiştir ki :

"—Cephelere asker gönderilmesi üzerine hükümet merkezinin garnizon mevcudu asgarî dereceye indirilmiştir. Yerli askerler kaçıyor ve Habeş vatanperverlerinin teşkil ettiği çetelerle birleşiyorlar. İtalyanlar iki Habeş vatanperverinin kafesini keserek pazarda kazık üzerinde teşhir etmişlerdir. Bunun tek bir neticesi olmuştur: Habeşliler dişlerini gıcırdatmışlar ve İtalyanlara olan kin ve garazları artmıştır. Yerlilerin kaçması ise devam etmiştir.

Adisabeba'dan ayrıldığım zaman İtalyanlar geceleyin şehirden elli kilometreden fazla uzaklaşamıyorlardı. Sık sık İtalyanların öldürüldüğü görülüyordu. İtalyanın Habeşistanda muhtelif yerlere koymuş olduğu İtalyan aileleri birer emniyet tedbiri olarak Adisabebaya dolmuşlardır. Geceleyin kamyonlar sokaklarda dolaşarak gizli yerlerde bulunan erzakı taşımaktadır. Şehirde tütün ve şeker kalmamıştır. Süt ve makarna da çok azdır. Kauçuk azlığı da kendisini fevkalâde hissettirmektedir. Otomobillerin ekserisi benzin yerine gazla işlemektedir.

Habeşliler 1935 i unutmamışlardır. İtalyanların üzerine saldırmak için büyük bir sabırsızlıkla fırsat bekliyorlar.„

Tapu Sicil Muhafızlığından

Üçtutlar mahallesinin Sağrıcı sokağında çoraklık mevkiinde şarkan Cerit oğlu İshak veresesi garben yol şimalen yol cenuben Cerit oğlu İshak veresesi ile mahdut bir kıta bağı 1317 senesinde Karakülah oğlu Ömerden meyanede haricen satın almak suretile Kâmil oğlu İbrahim Cındılın tasarrufuna geçtiğinden bahsile namına tescilini talep etmekte olduğu ve mezkûr bağın tapuca kaydi olmadığı cihetle 9-2-941 tarihinde mahallinde keşif ve tahkikat yapılacağından bir ayni hak olmasında bulunanlar varsa keşif günü mahallinde memura ve daha evvel tapu sicil muhafızlığına müracaat etmeleri ilân olunur.

Muamele Vergisi Kanununa Ek Kanun

Kanun No: 3973
Kabul tarihi: 6-1-1941

Madde 1 - 28-5 1940 tarihli ve 3843 sayılı Muamele Vergisi Kanununun 27 inci maddesile haklarında götürü vergi usulünün tatbiki kabul edilmemiş olan mükelleflerden muharrik kuvveti iki beygiri ve işçi sayısı müessese sahibile birlikte onu geçmiyen trikotaj, plâstik eşya, kundura kalıbı, ökçe, kese kâğıdı, terazi ve baskül ve bunların montaj işlerini yapan sınaî müesseseleri ve nüfusu otuz bine kadar olan yerlerde bulunup muharrik kuvvet kullanmıyan ve işçi sayısı müessese sahibile birlikte onu geçmiyen boyahaneleri, istedikleri takdirde, Maliye Vekâleti götürü vergiye bağlar.

İşbu kanunun üçüncü maddesinin B fıkrasile vergide muaf tutulan tabakhanelerden muafiyet dışında kalan derilerin imal ve tesliminden dolayı alınacak vergide, talep edildiği takdirde, götürü usulde alınır.

Bu maddedeki nüfus kaydı en son sayıma göre belediye hududu içindeki nüfusu ifade eder.

Madde 2 - 28 5-1940 tarihli ve 3843 sayılı kanunun 23 üncü maddesi mucibince verilmesi lâzım gelen aylık beyannameler ile 29 ve 30 uncu maddeleri mucibince tutulması icap eden (muamele), (emtia idhalât ve ihrncat) ve (satış) defterlerine mamulât, nevi ve vahid satış fiatların veya vahid imâl ücretieri gösterilmeksizin Maliye Vekâletince tesbit edilen cinsler itibarile kaydedilebilir. Maliye Vekâleti her sanat şubesindeki mamulâtın cinslerini tayine salâhiyetlidir.

Beyanname ve defterlerde nevi ve vahid satış fiatı göstermiyen mükellefler aşağıdaki hükümlere riayete mecburdurlar:

A) Sınaî müesseseler aylık beyannamelerine; teslim edilen mamulâtı, ibtidaî madde tenzilât cedvelindeki pozisyonlar itibarile dercederler. Mamulâtı aynı zamanda istihlâk vergisine de tâbi olan sınaî müesseeeler, beyannamelerin bu mamulâtı, tabi oldukları istihlâk vergisi nisbeti itibarile gösterirler. Beyannamelerini bu fıkra hükmüne uygun olarak tanzim etmiyenlerin vergilerine yüzde 20 zam yapılır.

B) 3843 sayılı kanunun 18 inci maddsinin B ve E bendleri mucibince emsal satış bedeli üzerinden vergiye tâbi teslimatı bulunanlar, her ayın sonunda bu bedellerin tayinine esas teşkil eden mamulâtlarının; nevi, mikdar ve satış bedellerini gösterecek şekil de müfredatlı bir cedvelini, sözü geçen kanunun 31 inci maddesi hükmüne göre saklamak mecburiyetinde oldukları fatura kopyalarından çıkarmak suretile tanzim ve bu cedvele göre, nevi itibarile vasatî vahid fiatları tesbit ederek bu fiatlar üzerinden emsal satış bedellerini hesap ederler.

C) Vasatî vahid fiatları da ihtiva edecek olan yukarıki fıkradaki cedvelin kayıtlara mutabakatı mükellef ve varsa muhasibi veya bu vazifeyi gören memuru tarafından imza edilerek tahakkuk müruru zamanı müddetince saklanır ve taleb vukuunda salâhiyetli memurlara ibraz edilir. Bu cetvel mucibince tesbit olunan vasati vahit fiatları gösteren bir liste, mükellef ve muhasibi tarafından müştereken imzalı olarak cetvelin taalluk ettiği ayı takip eden ayın 15 inci günü akşamına kadar filyal şube ve satış mağazaların va sınaî müesseseler tarafından ayrıca, kendilerine imalât yaptırmış olan müşterilerine gönderilir.

D) Yukarıki B fıkrasında yazılı aylık cedveli tanzim veya salâhiyetli memurlara ibraz etmiyen mükelleflerin o ay içinde teslim ettikleri mamulâtın emsal satış bedelleri, 3843 sayılı kanunun 19 uncu maddesindeki unsurlar nazara alınarak resen takdir komisyonunca tayin olunr. Bu bedeller üzerinden sınaî müesseselere tarholunacak vergilere bir kat zam yapılır. Bu hal sınaî müesseselerden maada mükellefler tarafından vukua getirildiği takdirde senelik vergilerine ve bir seneden az faaliyette bulunanların faaliyet devresine ait vergilerine, cedvel tanzim edilmeyen her ay için: yüzde 10 zam olunur.

Madde 3 - 28-5-1940 tarihli ve 3843 sayılı kanunun 10 uncu maddesinin 7 numaralı fıkrası aşağıdaki şekilde değiştirilmiştir:

7) A - Muharrik kuvvet kullanmayan ve işçi sayısı müessese sahibile birlikte onu geçmeyen tabakhaneler.

B - Muharrih kuvvet beş beygiri ve işçi sayısı müessese sahibile birlikte onu geçmeyen ve dolap, debagat maddeleri öğütme değirmeni ve su tulumbasından başka tesisatı bulunmayan ve meşin, sahtiyen, vaketa, küçük bacak hayvan derisinden astarlık, silindir ameliyesine tâbi tutulmıyan ve kösele vasıflarını haiz bulunmıyan gön imal eden tabakhaneler.

Bu tabakhanelerde bunlardan başka deriler de imal edildiği takdirde yalnız bu deriler muamele vergisine tâbidir.

Madde 4 - 2643, 2731, 2796 ve 2820 sayılı kanunlar hükümleri dairesinde alınmakta olan ve tarh, tahakkuk ve tahsil muameleleri 2430 sayılı kanun hükümlerine göre icra edilen vergilerin tarh, tahakuk ve tahsil muameleleri, 3843 sayılı kanunun mer'iyetinden itibaren mezkûr kanun hükümleri dairesinde icra olunur.

Muvakakt Madde - Bu kanunun birinci maddesinde yazılı sınaî müesseseler ile tabakhanelerin ve 3843 sayılı kanunla yeniden mükellefiyete girmiş olup da mezkûr kanunun 27 nci maddesinde yazılı şartları haiz bulunan sınaî müesseselerin 1940 malî yılı vergileri de, keyfiyetin her mahalde mutad vasıtalarla ilânını takip eden günden itibaren bir ay içinde yazı ile istenilmek şartile götürü usulde alınır.

Madde 5 - Bu kanun neşri tarihinden muteberdir.

Madde 6 - Bu kanun hükümlerini İcraya Adliye, Maliye, İktisad, Gümrük ve İnhisarlar Vekilleri memurdur.

Maaş Kanununa müzeyyel 1574 sayılı kanunun üçüncü maddesini değiştiren kanun

Kanun No: 3969
Kabul tarihi: 3-1-1941
Neşri tarihi: 14-1-1941

Madde 1 - 27-3-930 tarih ve 1574 sayılı kanunun üçüncü maddesi aşağıdaki şekilde değiştirilmiştir.

İhtilâs ve irtikâp süçlarından açığa çıkarılan subay ve askerî memurların açıkta bulundukları ve vazifelerinden veya âdi ve şahsî suçlarından mevkuf olarak muhakeme altına alınan subaylarla askerî memurların ve bilumum gedikli erbaşlarla kıdemsiz çavuş, onbaşı ve aratın askerî ceza evlerinde mevkuf kaldıkları müddetçe yalnız er gibi iaşeleri temin olunur.

Haklarında men'i muhakeme veya beraet kararı verildiği veya haklarındaki takibat umumî Af Kanunu ile kaldırıldığı surette katolunan maaşları tutarının yarısı verilir ve mevkuf kaldıkları müddet zarfında iaşelerine sarfolunan para, tayin istihkakı olmayanların bu alacaklarından kesilir.

Bunlar mahkûm oldukları takdirde mahkûmiyetleri müddetince

Hazinenin taksitle sattığı bütün gayrimenkullerin satış bedellerinin tahsil sureti hakkındaki 3524 sayılı kanuna ek kanun

Kanun No: 3975
Kabul tarihi: 6-1-1441
Neşri tarihi: 15-1-1941

Madde 1 - Bedeli taksitle ödenmek üzere hazinece 25-3-1931 tarihine kadar satılan:

A) Meskenlerin,

B) Ziraate mahsus arazinin,

C) Toprak mahsullerini hazır layan, imal ve tasfiye eden veya faaliyeti toprak mahsulleri ile alâkalı bulunan imalâthane, fabrika ve mümasili gayrimenkullerin,

Bakiye borçları 1940 malî yılından itibaren 1960 malî yılına kadar 28-6-1938 tarih ve 3524 sayılı kanun hükümleri dairesinde müsavi taksitlerle tahsil olunur.

Madde 2 - Birinci maddede tadat edilen zümrelere dahil gayrimenkullerden, borcun muaccel iyet kesbetmesi sebebi ile Hazinece tefevvüz edilmiş olup da henüz satılmamış veya bir cihete tahsis kılınmamış bulunanlar, borç bakiyesi 1 inci madde hükümlerine tâbi olmak ve tefevvüz ve tamir ve saire dolayısile Hazinece yapılmış masraflarla birlikte 1940 taksiti defaten tesviye edilmek şartile sahiplerine iade olunur.

Bu madde hükmünden istifade edebilmek için alâkadarların, kanunun meriyeti tarihinden itibaren üç ay zarfında mahallî mal dairelerine müracaat ederek borçlarına ve teferruğ muamelelerini ikmal ve intaç etmeleri şarttır.

Madde 3 - 1 ve 2 inci madde hükümlerinden istifade edenlerden işbu kanunun meriyet tarihine kadar geçmiş müddet için faiz alınmaz.

Muvakkat madde - Taksit müddetleri uzatılan gayrimenkullerin 1940 taksitleri bu kanunun meriyeti tarihinden itibaren iki ay içinde tahsil olunur.

Madde 4 - Bu kanun neşri tarihinden muteberdir.

Madde 5 - Bu kanunun hükümlerini icraya Maliye Vekili memurdur.

---

r gibi iaşe edilir. Başka hiç ir şey verilmez.

Madde - 2 Bu kanunun neşri arihinden muteberdir.

Madde 3 - Bu kanun hükmüi yürtmeğe Milli Müdafaa ve aliye Vekilleri memurdur.

İTALYA'DA DAHİLİ VAZİYET GERGİN

Nevyork, 26 a.a.—Amerikaya yeni gelen İtalyan avukatı Oscar Keller, Cincinnati Taymis gazetesinde yazdığı bir makalede diyor ki :

"Şimali İtalyada halkın yüzde onundan fazlasının Musolini'ye taraftar bulunması muhtemel değildir. Son zamanlarda gizli polis memurlarının sayısı bir misli arttırılmıştır. İşin asıl güzel tarafı hükümetin polis memurlarına da itimadı yoktur. Bir çok İtalyan askerile de görüştüm. Arkadaşlarından binlercesinin esir edildiğini duydukları zaman çok memnun olduklarını söylediler. Askerler şu mütaleada bulundular ki eğer vaziyet böyle devam ederse harp yakında bitecektir. Hattâ İtalya harbi kazansa bile bundan hiç bir istifadesi olmıyacaktır. Çünkü idareyi Almanya elinde tutacaktır.

Mecidözü Hukuk Hakimliğinden

Mescit mahallesinden Mustafa oğlu Paşa vekili Şevket Doğanın Hazinei Maliye ve göçmen Rüstem oğlu Mehmet, Arslan oğlu Hüseyin karısı Gülfiye, ve Ömer oğlu Çolak Ahmet aleyhine ikame eylediği 150 lira kıymetli tarlaya vaki müdahalenin meni davasından dolayı icra kılınan muhakemede :

Müddeialeyhlerden kebapçı Rüstem oğlu Mehmedin ikametgâhı meçhul bulunmuş ve giyap kararının ilânen tebliğine karar verilmiş olduğundan duruşma günü olan 10-2-941 tarihinde duruşmaya bizzat gelmesi veya bir vekil göndermesi aksi takdirde duruşmanın gıyaben icra edileceği ilân olunur.

Tapu Sicilli Muhafızlığından

Çepni mahallesinin acceliulâ sokağının kapaklı mevkiinde şarkan Murat oğlu Eşref garben yol şimalen Hastaca oğlu Mehmet cenuben Kılıççının Mustafa bağıyle mahdut bağı bundan 40 sene evvel sabık jandarma Yozgatlı Süleymandan meyanede haricen satın almak suretile Ali kızı Sıddıkanın tapuca tescili talep olunmakta olduğundan 16-2-941 pazar günü mahallinde keşif ve tahkikat yapılacağından bir ayni hak iddiasında bulunanlar varsa o günde mahallinde memure ve evvel tapu sicil muhafızlığına müracaatları ilân olunur.

ORMAN ÇEVİRGE MÜDÜRLÜĞÜNDEN

Kutur	Boy	Adet	Hacim M3.	Hacim D3.
40—60	10—14	680	10 27	00

Osmancık kazası ardıç ormanından dosyasında mevcut rapor hududu dahilinden ve kat'i ihalesi tarihinden itibaren bir sene zarfında ormandan çıkarılmak üzere yukarıda yazılı olduğu veçhile (1027) metre mikâp dikili çam ağacı 12-2-941 günü saat 14 de ihalesi yapılmak üzere açık artırmaya çıkarılmıştır.

Beher metre mikâbın muhammen bedeli 460 kuruş olup muvakkat teminat 354 lira 17 kuruştur.

Almak isteyenler teminat makbuzları ile ihale saatinde Çorum Orman çevirge müdürlüğünde hazır bulunmaları ve şartnamesinin Osmancık bölge şefliği ile Çorum orman çevirge müdürlüğünde görülebileceği ilân olunur. 1-3

Ticaret ve Sanayi Odasından

Müddetleri hitam bulan oda meclisine yeniden aza intihabı için fevkalâde, birinci, ikinci ve üçüncü sınıf aza arasından 14 müntehibisani seçmek üzere 25-2-941 salı günü saat 13 den 16 ya kadar fevkalâde birinci, ikinci, üçüncü ve dördüncü sınıf erbabı ticaret ve sanayiin ticaret odası binasına gelerek reylerini vermeleri ilân olunur.

Ticaret ve Sanayi Odasından

Kürcüler mevkiinde 1 numaralı dükkânda manifatura ticareti yapmakta olan Sadık istanbulluoğlu ticaret kanununun 42 inci maddesi mucibince sicilli ticarete kayıt edildiği ilan olunur.

Ticaret ve Sanayi Odasından

Çarıkcılar mevkiinde numaralı dükkânda manifaturacılık yapmakta olan Mehmet Küreli bu kerre ticaret hanesini oğlu Ahmet Küreliye devir etmiş ve Ahmet Küreli ticaret kanununun 42 inci maddesi mucibince sicilli ticarete kayit edildiği ilan olunur.

ZAYİ MÜHÜR

T.C. Bankasında 12-4-939 tarihinde ve 1345 numaralı tasarruf cüzdanı ile tevdi etmiş olduğum paramda kullandığım mührü zayi ettim. Mezkûr mührün hükmü olmadığını yeni yazdırdığım mühürle muamele yapacağımdan yitik mühür bulunsa dahi hükmü olmadığı ilân olunur.

Seydim köyünden Alibaz o.
Osman Tüzün

Emniyet Müdürlüğünden

Çarşıda yüz kuruştan az bir para bulunmuştur. Sahibinin Emniyet Dairesinin altındaki polis karakoluna müracaat etmeleri ilân olunur.

Vakıflar Memurluğundan

Sungurlu kazasında evkafa ait satılığa çıkarılan 15 parça gayri menkulün 6-1-941 tarihinden itibaren bir ay içinde pazarlık suretile satılmasına karar verildiği ilân olunur. 2-3

Vakıflar Memurluğundan

Mecidözü kazasında evkafa ait milkiyeti satılığa çıkarılan 5 parça gayri menkulün 13-1-941 tarihinden itibaren bir ay içinde pazarlık suretile satılmasına karar verildiği ilân olunur. 2-4

Daimî Encümenden

1600 kilo koyun eti muvakkat teminatı 49 lira 80 kuruş, 1600 kilo dana eti muvakkat teminatı 32 lira 40 kruş.

Memleket hastanesinin şubat iptidasından mayıs 941 sonuna kadar yukarıda miktar, cins ve muvakkat teminatları yazılı koyun ve dana eti ihtiyacı şubatın 13 üncü perşembe günü saat 14 de ihaleleri yapılmak üzere on beş gün müddetle açik eksiltmeye konulmuştur. Talip olanların teminatlarile birlikte' muayyen gün ve saatte Vilâyet encümenine müracaatları ilân olunur. 1-3

ORMAN ÇEVİRGE MÜDÜRLÜĞÜNDEN

Hacmi M3.	Hacmi D3.	Adet	Tulu	Kalınlık	Genişlik
6	024	502	3,00	yüzde 2	0,20
4	455	270	3,00	yüzde 2,5	0,22
4	320	300	4,00	yüzde 2	0,18
14	799	1072			

Yukarıda eb'adı yazılı olan ve Osmancığın Kös ormanı fabrikası ambarında mevcut bulunan 1072 adedin muadili 14,799 metre mikâp mamul çam tahtası 29-1-941 tarihinde ihalesi yapılmak üzere açık artırmaya çıkarılmıştır.

Beher metre mikâbın muhammmen bedeli 27 lira olup almak isteyenler 30 liralık ilk teminat makbuzları ile ihale günü saat 15 de Çorum orman çevirge müdürlüğünde müteşekkil komisyona müracaat etmeleri ilân olunur. 2-2

ORMAN ÇEVİRGE MÜDÜRLÜĞÜNDEN

Osmancık kazası Kös ambarı civarında depo edilmiş olan 10959 parça muadili 147,562 metre mikâp tahtanın 36,890 metre mikâbı sağlam A. normal ve mütebaki kısmı 110,672 metre mikâbı çürüklü ve evsafı bozukça olup toptan beher metre mikâbı 12 lira 50 kuruş muhammen bedel üzerinden 29-1-941 günü ihlale edilmek üzere açık artırmaya çıkarılmıştır.

Almak isteyenler 138 lira 34 kuruş ilk teminat makbuzları ile ihale günü saat 15 de Çorum orman çevirge müdürlüğünde hazır bulunmaları ölçü ve eb'adının Çorum orman çevirge müdürlüğünde ve Osmancık orman bölge şefliğinde bulunan şartnamesinde görülebileceği ilân olunur. 2-2

ASKERİ SA. AL. KOMİSYONUNDAN

1 - Alayın mayıs sonuna kadar ihtiyacı olan aşağıda cins ve miktar, muhammen bedel ve ilk teminatı ile ihale günü ve saatleri yazılı beş kalem yiyecek açık olarak eksiltmeye konulmuştur.

2 - Eksiltmesi belli edilen günde Çorum Ordu Evinde yapılacaktır.

3 - Şartnameler her mesaî gününde Ko. Rs. müracaatla görülebilir. İsteklilerin belli edilen günde ve saatte ilk teminatları ile beraber komisyona müracaatları ilân olunur.

Cinsi	Mikdarı kilo	Muhammen Be. Lira	Muvakkat Te. Lira	İhale gün	saat
Pirinç	5000	1700	128	17-2-941	16
Yarma	10000	1000	75	18-2-941	14
Patates	10000	950	72	18-2-941	15
Soğan	5000	250	19	18-2-941	16
Saman	100000	2000	150	18-2-941	15

2-4

ASKERİ SA. AL. KOMİSYONUNDAN

1 - Alayın mayıs sonuna kadar ihtiyacı olan aşağıda cins ve miktar, muhammen bedel ve ilk teminatı ile ihale gün ve saatleri yazılı dört kalem yiyecek kapalı olarak eksiltmeye konulmuştur.

2 - Eksiltmesi belli edilen günde Çorum ordu evinde yapılacaktır.

3 - Şartnameler her mesaî gününde Ko. Rs. müracaatle görebilir.

4 - İsteklilerin vaktinden bir saat evvel kanunun tarifatı dairesinde zarflarını Ko. Rs. teslim etmeleri ilân olunur.

Cinsi	Miktarı kilo	Muhammen B. Lira	Muvakkat Te. Lira	İhale günü	saat
Arpa	150000	9000	675	17-2-941	10
Kuru ot	100000	5000	375	17-2-941	11
Bulgur	75000	12750	955	17-2-941	12
K. fasulya	30000	6000	450	17-2-941	15

2-4

ORMAN ÇEVİRGE MÜDÜRLÜĞÜNDEN

Hacmi M3.	Hacmi D3.	Adet	Kabuksuz Boy	Kabuksuz Kutur	
187	335	345	12,00	0,24	) 939 - 940 yıllarında devrilmiş
349	525	275	14,00	0,34	) çam ağaçları
170	720	88	14,00	0,42	) olup kabuk payı
3	324	3	8,00	0,42	) çıkarılmıştır.
6	917	17	9,00	0,24	)
0	483	3	8,00	0,16	)
718	306	721			
19	740	210	3,00	0,20	) Ormanda keres
13	780	65	3,00	0,30	) teliğe elverişli
8	048	16	4,00	0,40	) sağlam hazır
2	440	4	4,00	0,50	) çam tomruğu.
4	662	37	4,00	0,20	)
0	849	3	4,00	0,30	)
49	519	335			

Yukarıda eb'adı yazılı olan ve Osmancık kazasının Kös ormanı mukavelesi hududu dahilinde bulunan 731 adede muadil ve kabuksuz hacmi 718,306 metre mikâp devrik çam ağacı ve aynı ormanda 335 adede muadil 49,519 metre mikâp çam tomruğu 29-1-941 günü saat 14 de Çorum orman çevirge müdürlüğünde ihalesi yapılmak üzere açık artırmaya çıkarılmıştır.

Beher metre mikâpının muhammmen bedeli 460 kuruş olup ilk teminat miktarı 418 lira 6 kuruştur.

Almak isteyenler ilk teminat akçası makbuzları ile ihale saatinde Çorum orman çevirge müdürlüğünde hazır bulunmaları ve şartnamenin Çorum orman çevirge müdürlüğünde ve Osmancık bölge şefliğinde görülebileceği ilân olunur. 2-2

As. Sa. Al. Komisyonundan

1 - Kapalı zarf usulile (400000) kilo odun eksiltmeye konulmuştur.

2 - Eksiltmesi 7-2-941 cuma günü saat 11 de Çorum ordu evinde yapılacaktır.

3 - Muhammen bedeli altı bin ilk teminatı 450 liradır.

4 - Şartname her gün komisyonda görülebilir.

5 - İsteklilerin kanuna uygun hazırlayacakları teklif mektup ve teminatlarını ihale saatinden bir saat evvel vermeleri mecburidir. 3-4

As. Sa. Al. Komisyonundan

1 - Kapalı zarf usulile ek siltmeye konulan (75000) kilo sığır etine yine istekli çıkmamıştır

2 - İkinci eksiltmesi 15 2-941 cumartesi günü saat 11 de Çorum ordu evinde yapılacaktır.

3 - Muhammen bedeli (15750) ilk teminatı (1182) liradır.

4 - Şartname her gün komisyonda görülebilir.

5 - İsteklilerin kanuna uygun hzırlayacakları teklif mektup ve teminatlarını ihale saatinden bir saat evvel vermeleri mecburidir. 3-4

Yeni Sinema

Sinamanın bu hattaki filim programı

Çarşamba günü akşamından itibaren

Millî filimlerimizden en güzeli olan

Taş Parçası

Oyuna tam saat 8 de başlanıyor

GELECEK PROGRAM

Herkesin seyrine doyamayacağı

AMAN KAYNANAM DUYMASIN

Filimi

KURULUŞ TARİHİ: 1921

İDARE YERİ

vilâyet matbaası

ÇORUM

- HER HAFTA ÇIKAR VİLÂYET GAZETESİDİR -

YIL: 19 — No. 1059

Çarşamba

5 - Şubat - 1941

Nushası - 2 - kuruştur.

Halkevinde

AİLE TOPLANTISI

Şehrimiz Halkevi şubatın 1 inci cumartesi gecesi Ev salonunda büyük bir aile toplantısı tertip etmiştir.

Şehrimizde misafir bulunan Tüm Komutan Tüm General Fevzi Mengüçle kıymetli Valimiz Sayın Bay Salih Kılıç'ın da şeref verdikleri bu toplantı çok nezih ve samimî bir hava içinde cereyan eylemiştir.

Evin Ar Kolu tarafından program dahilinde verilen ve hazırunun takdir ve alkışlarını toplayan konseri müteakip, millî ve mahallî oyun ve eğlencelerle gecenin geç vaktine kadar samimî bir hava ve neş'e içinde eğlenilmiştir.

EMEKLİYE ÇIKTI

Vilâyetimiz Sıhhiye Müdürü Doktor Edip Resuloğlu kendi isteğile tekaüde çıkarılmıştır.

YERLİ MALLAR GELDİ

Sümerbank tarafından şehrimiz namına ayrılmış olan millî fabrikalar mamulâtı eşyanın ilk partisi şehrimiz birliği mutemedi Şevket Davutoğlu namına gelmiş ve mumaileyh tarafından tüccarlara dağıtılmış ve satışa da çıkarılmıştır.

Alâkadarlarından öğrendiğimize göre, aylık ihtiyaç olarak şehrimiz namına ayrılan 6 bin liralık mal şehir ihtiyacını karşılayamıyacağı anlaşılmıştır. Köy ve şehirde oldukça mühim nüfus kesafeti bulunan merkez kaza ihtiyacını karşılaya bilmek için Sümerbankın bu aylık hissesinin bir miktar artırmasını şehir namına ehemmiyetlerica ederiz.

VATANDAŞLIĞIMIZA Alınan Milletdaşlarımız

Muhtelif memleketlerden hicret ve iltica suretile yurdumuza gelmiş bulunan 1863 millettaşımızın vatandaşlığımıza kabulü icra vekilleri heyetince kabul edilmiştir.

Vilâyet U. Meclisi

10 Şubat Pazartesi Günü Toplanıyor

7 inci intihap devresinin 3 üncü toplantısını akdedecek olan Vilâyetimiz Umumî Meclisi şubatın 10 uncu pazartesi günü açılacaktır.

Umumî Meclis ve Hususî Muhasebeyi alâkalandıran bütün daire ve müesseseler icap eden hazırlıklarını çok önceden ikmal ederek Vilâyet Yüksek Makamına takdim eylemişlerdir.

Belediye Meclisi

1 Şubat 941 cumartesi günü senelik adi toplantısını yapması mukarrer bulunan şehrimiz Belediye Meclisi, o gün ekseriyet bulamadığından ilk toplantı gününü 6 şubat 941 perşembe gününe talik eylemiştir.

KIZILAY BALOSU

8 Şubat cumartesi gecesi, Sayın Valimiz Bay Salih Kılıç'ın yüksek himayelerinde olarak Kızılay Kurumu menfaatine tertip edilen balo hazırlıkları ikmal edilmiştir.

Davetiyesi dağılmakta olan bu hayırsel işte bütün hemşehrilerimizin yakın alâkalarını öz yürekten dileriz.

YENİ IRAK KABİNESİ

Bağdad 2 a. a. — Röyter: Yeni Irak kabinesi dün aşağıdaki şekilde teşekkül etmiştir.

Başvekil, Hariciye ve Millî Müdafaa Nazır Vekili: Genaral Taha Haşimi.

Maliye Nazırı ve Münakalât ve Nafıa Nazır Vekili: Ali Mümtaz.

Dahiliye Nazırı ve Adliye Nazır Vekili: Ömer Nazmi.

İktısad Nazırı Abdül Mehdi

Maarif Nazırı Sadık Basan.

İçtimaî İşler Nazırı Hamdi Başaşi.

DEMOKRAT POLİTİKA

Demokrat politika adile İstanbulda yeni ve yevmî bir gazetenin 1 - Şubat - 941 tarihinden itibaren intişare başladığı haber alınmıştır.

Bu yeni arkadaşımızı tebrik eder ve muvaffakıyetlerini dileriz.

Millî Korunma Kanununun

Bazı Maddelerinin Değiştirilmesine Dair Kanun

Kanun No: 3954

Kabul tarihi: 25-12-1940 Neşri tarihi: 28-12-1940

Madde 1 - 18-1-1940 tarihli ve 3780 numaralı Millî Korunma Kanununun 5, 6, 11, 14, 16, 18, 19, 21, 26, 30, 31, 32, 33, 36, 43, 44, 47, 50, 53, 59 ve 66 ıncı maddeleri aşağıdaki şekilde tadil olunmuştur.

Madde 5 - Koordinasyon heyetinin mesaisini ihzar etmek ve bu kanun hükümlerinin ve İcra Vekilleri Heyetince bu kanuna müsteniden ittihaz olunan kararların tatbikatını takibe müteallik işleri görmek üzere Başvekâlete bağlı koordinasyon bürosu tesis olunur.

Madde 6 - Bu kanun hükümlerine tevfikan İcra Vekilleri Heyetince ittihaz edilen kararlar alâkalı Vekâletler tarafından kendi teşkilâtı ve bu kanuna müsteniden kurulan veya tavzif edilen teşkilât ve müeessesler vasıtasile infaz ve tatbik olunur.

Bu kanunla hükümete verilen hizmetlerden bir veya bir kaçı ile meşgul olmak ve bu kanundaki salâhiyatlerle teçhiz edilmek üzre lüzum görülen Devlet teşkilâtında yeni memuriyetler ihdasına hükümet salâhiyetlidir.

Vekâletlerin merkez teşkilâtında ihdas olunacak kadrolar tatbik ve derhal Türkiye Büyük Millet Meclisinin tetkik ve tasdikına arzolunur. Bu kadroların maaş ve ücretleri 44 üncü maddedeki bir milyon lira haricinde olmak üzere, 43 üncü maddedeki sermayeden sarfolunur.

Vekâletlerin merkez teşkilâtı harininde ihdas olunacak vazifelerin ve koordinasyon Bürosunun kadroları İcra Vekilleri Heyeti kararile tatbik edilir.

Halk ve Millî Müdafaa ihtiyaçlarını temine matuf bilumum ticari ve sınaî muameleleri ifa etmek ve hükümet tarafından bu kanundaki salâhiyetler dairesinde verilecek diğer işleri görmek üzere İcra vekilleri Heyeti kararile hükmü şahsiyeti haiz müesseseler ihdas olunabilir. Bu müesseselerin kadroları İcra Vekilleri heyetince tasdik olunur ve bunlara bu kanunun 43 üncü maddesindeki paradan lüzumlu mikdar sermaye tefrik ve tahsis olunabilir.

Bu müesseselerin ve memurlarının halk ile muamele ve münasebetlerinde hususî hukuk hükümleri caridir. Bu müesseselerin sermayeleri ve bütün malları Devlet mallarındandır.

Murakabeleri bu kanunun 51 inci maddesi hükümleri dairesinde yapılır.

Yukarıdaki fıkralarda zikredilen vazife ve işleri İcra Vekilleri Heyeti mevcut müesseselere de verebilir.

İcra Vekilleri Heyeti lüzum göreceği her hangi bir daire veya müesseseyi, bütçe ve teşkilâtına mütedair meri hükümler mahfuz kalmak üzere, temamen veya kısmen her hangi bir Vekâlet veya daire emrine vermeğe salâhiyetlidir.

Bütün daire ve müesseseler işbu kanunun tatbikına mütedair olan karar ve tebliğleri derhal tatbik ve icra etmekle mükelleftirler. Bu kanunun tatbikatında kusuru görülen memur ve müstahdemleri her her hangi bir Vekâlet, daire veya müesseseye mensup olursa olsun Başvekil inzibatî cezalardan her hangi birile, tertip gözetmeksizin, cezalandırılabilir ve bu cezaları hafifletebilir. Veya kaldırabilir. Memuriyetten ihraç cezası müstesna olmak üzere, diğer inzibatî cezalara karşı itiraz olunamaz ve dava açılmaz.

Bu kanuna müsteniden vücuda getirilen teşkilât ve müessese kadrolarında istihdam edilenlerden fazla mesaisi ve muvaffakiyeti görülenlere 3656 ve 3659 numaralı kanun hükümlerine göre müstehak oldukları maaş veya ücret tutarile tayin edileikleri kadrodaki maaş veya ücret tutarı arasındaki farkı geçmemek şartile

— Sonu var —

Ajans Haberleri

Atina, 2 a.a. — Gazeteler, Yunan milletinin Türkiye tarafından mateminin paylaşılmasından dolayı minnettar olduğunu bildirmektedirler.

Katimerini ezcümle diyor ki:

Metaksas, bütün Elen milleti gibi türklere karşı samimî idi. Türklere şöyle diyordu: Size karşı dostluk siyasetine devam ediyorum. Zira biz elenler bu dostluğa inanıyoruz. Ve o, bu dostluğu uzun yıllar samimî bir surette muvaffakiyetle idame etmiştir.

Şimdi Türkler bir dostun, bir müttefikin, bir insanın ziyanından dolayı ağlıyorlar.

Türk gazeteleri bize ellerini uzatıyorlar. Onlara teşekkür ediyoruz ve onların teselli ve taziye sözlerini kardeş sözleri olarak karşılıyoruz.

Londra, 2 a. a. — Ortodoks kilisesinde General Meteksas'ın istirahatı ruhu için bir âyin yapılacaktır.

Atina, 2 a.a. — Atina ajansı bildiriyor: Gazetelerin tebarüz ettirdiğine göre, Meteksasın Atina katedralın daki cenaze merasimin de, Kıral Georgesun defne dallarından bir çelengi, veliahdın, kıral hanedanı âzasının, Meteksas'ın refikasının ve çocuklarının çelenkleri, bundan başka ingiliz kıralının, Türkiye Reisicumhurunun, yoguslav kıral naibi Prens Paulün, İsviçre federal konseyi reisinin çelenkleri, Türkiye Baş vekilinin, Yaguslav Baş vekilinin çelenkleri, Türkiye Hariciye vekilinin ve Türkiye Büyük Elçisinin çelenkleri, Kordiplomatik mensupların çelenkleri, Yunanistandaki ingiliz hava kuvvetleri kumandanının, Akdeniz ingiliz filosu kumandanının çelenkleri bulunmakta idi.

Merasime iştirak eden kordiplamatik arasında Almanyanın Atina büyük elçisi Prens Erbach von Schönberk de bulunmakta idi.

Katedraldeki dinî âyini müteakip, Kral, Veliaht, Kıral hanedanın diğer âzası, mezarlığa gitmişler ve orada cenaze alayının gelmesine intizar etmişlerdir.

Metaksasın taputuna konulan çelenkler arasında General de Gaulleün de çelengi görülmkte idi.

Atina, 2 a.a. — Atina ajansı bildiriyor: Matbuat Nazırı B. Nikuludis, Niki mecmuasında "yaşasın 4 ağustos 1936„ başlığı altında bir makale neşrederek diyor ki:

"Büyük bir acının yükü altında olduğum halde sevgili büyük şefimizin beklenmedik ziyaına ağlıyan milyonlarca Elene hitap etmek için şu bir kaç satırı yazıyorum. Meteksasın eserine devam edilecektir. Vazifemizi ifa ederken onun ruhu bize yol gösterecektir. Tarihi programını sonuna kadar tatbik edeceğiz. Kralın idaresi altında çalışarak müttehit kalacağız ve düşmana galip geleceğiz.

Jean Metaksas ölmüştür. Yaşasın 4 ağustos.

Londra, 2 a.a. — Kudüs'ten bildirildiğine göre, bu gün kamame kilisesinde Meteksasın istirahatı ruhu için bir âyin yapılmıştır. Yunan ortodoks kilisesi metropolidi tarafından icra edilen bu âyinde, ingiliz yüksek komiserlik mümessilleri, yunan baş konsolcsu ve diğer konsoloslar hazır bulunmuştur.

Ankara 3 a. a. — Başvekil Doktor Refik Saydam bugün saat 11 de Başvekâlette Amarika büyük elçisi ile birlikte Albay Donavanı kabul etmişlerdir.

Ankara, a.a. — Albay Donavan Amarika büyük elçisi ile birlikte bugün Hariciye Vekili Şükrü Saraçoğlu ile umumî kâtip Numan Menemencioğlunu ziyaret etmiştir.

Atina, 3 a.a. — Atina ajansı bildiriyor: Esirler üzerinde bulunan emri yevmilerle de isbat edildiği veçhile Sienna adındaki İtalyan fırkası kumandanı, kendi askerleri tarafından muharebenin başlangıcında muvakkaten işgal edilmiş bulunan Filiata şehri halkına karşı yapılan mezalimi medeni seviyenin çok aşağı olmasına atfetmekte ve faillerini şuursuz sıfatı ile tavsif etmektedir.

Bana mukabil Yunan medeniyetinin seviyesini gösteren aşağıdaki vakayı mütalea ilâve etmeden kaydediyoruz:

"İlkkânunun üçüncü günü, düşman, ricati esnasında, göğsünden ağır yaralanmış olan ihtiyat mülâzımı Fonerai Viginioyu muharebe meydanında bırakmıştır. Yunan askerlerinden Polikiratis Anastas yaralı mülâzımı 3-4 birincikânun gecesi sabaha kadar sırtında taşımış ve onu pek tehlikeli dağ yolları arasından en yakın seyyar hastaneye kadar getirmiştir. Bu yardımdan pek müteheyyiç olan İtalyan zabiti Yunan askerine hediye ettiği fotoğrafları üzerine şu yazıyı yazmıştır:

"Bana yaptığı yardımdan dolayı minnettarlığımın nişanesi olarak Polikiratis Anastasa„

İmza
Fonerai Virginin

Londra, 3 a. a. — Askeri mahfiller, Agordatın zaptı üzerine, buraya bir demir yoluyia bağlı olduğu için Musavvanın düşmesi lâzım geleceğini iddia etmenin mevsimsiz olduğuna işaret eniyorlar. Musavva, Agordattan 280 kilometre mesafedir ve iki şehir arasındaki mıntıka son derece arızalıdır. Agordattan başlıyan demir yolu rampa çıkmaktadır. Bu demir yolu ona muvazi olan yol ise bu mıntıkanın yegâne yollarıdır. İtalyanlar kâfi derecede cesaretle hareket ettikleri takdirde büyük bir mukavemet göstermeleri imkânı olduğu söylenmektedir. Binaenaleyh seri bir ingiliz hareketi olacağını tahmin etmek tetbirsizlik olur.

Tarafımızdan işgal edilmiş bulunan Biecundi, Eritrenin içerisinde ve Barentunun 80 kilometre cenubundadır. Buradaki kuvvetlerimiz bilâhere yapılacak ileri hareketinin sağ cenahını himaye edecektir.

Biecundi ile Barentu arasında muvazi yollar vardır.

Habeşistanda Volkait mıntıkasında münakalâtın güçleştiği haber verilmektedir. Buna sebep demiryolu bulunmaması ve mevcut yollar çok az ve fena olmasıdır. Binaenaleyh nakliyatımızı kamyonlarla yapmak ve gittikçe bu muharebede büyük hizmetleri görülen motörlü nakliye kumpanyalarından istifade etmek icabedecektir.

Londra 3 a. a. — (Royter) Daily Telegraf gazetesinin Nevyork muhabirinin bildirdiğine göre, havacılık deniz ticareti odasının reisi albay Jouett dün akşam söylediği nutukta yeniden 100 ağır bombardıman tayyaresinin hiç bir ağrızaya uğramadan Atlentiği aştığını bildirmiştir. Albay Jouett Amerikan inşaat programı 1942 de tam randıman verinciye kadar İngiltere mukavemet ettiği takdir de Amerikanın tayyare imalâtının hem Amerikanın müdafaasına hem de İngiltereye yeteceğini söylemiştir.

Bu programa göre, 1942 den itibaren senede 30 bin tayyare imâl edilecektir.

Albay Jouett beyanatına şunları ilâve etmiştir.

— Amarikanın tayyare imalâtının hepsi İngiltereye verilse, İngiltere esasen çok mühim olan imalâtile 6 veya 8 ay içinde mihver devletlerinin imalâtını fazlasile geçebilir. Amarikan fabrikatörlerinin halen ifa ettikleri en büyük hizmet bir taraftan imalâtı genişletirken diğer taraftan İngiltereye ağır bombardıman tayyareleri vermelidir.

Vişi, 3 a.a. — Bahriye nazırı amiral Darlanın Parise gittiği bugün resmen bildirilmiştir.

Londra 3 a.a.— Müstakil Fransız ajansı bildiriyor: Almanyanın donanma ve şimalî Afrika da dahil olmak üzere, her sahada Fransadan İngiltere aleyhine işbirliği yapmasını istediği bir anda, Laval, Almanya ile tam bir iş ortaklığı partisi teşkil ediyor. Bu parti, Fransanın eski müttefiki aleyhine harbe girmesine de taraftardır. Fransız topraklarının kâmilen işgali ve binnetice Vişi hükûmetinin ortadan kalkmasile Pariste teşkil edilecek yegâne hükûmet işte böyle bir partiye istinat edecektir.

Napolyonun oğlu Dük de Reichsstadtın külleri nakledilirken Laval tarafından hazırlanan suikaste Versaillesde rehine ve millî işbirliği siyasetinin kâfili olarak alıkonulmak stenilen Mareşal Petain bu şartlar altında gönüllü bir mevkuf kalacak ve bu suretle hiç bir zaman vatanını terketmemek için mütarekeden sonra Fransız milletine yaptığı vaidi yerine getirecekti:

Varit olan sûal, işgal altında bulunan mıntıkadaki matbuat ve radyo hücumlarının şimdiye kadar koruduğu maraşal Petain'in almanlar tarafından istenilen nazırlar ve bu arada iki taraflı oynadığı zannedilen B. Flandini feda edip etmiyeceğidir.

Mareşal, bu suretle hiç değilse itibarî olarak devlet reisi kalacaksa da mareşalin şahsında her şeyden evvel galibin taleplerine karşı ve her şeye rağmen halihazırda milletin geçirmekte olduğu çetin imtihanlarda mukavemet gösteren bir sembol gören fransızların ekseriyeti nazarında nüfuz ve itibarını kaybedecektir.

Fakat mareşalin Levali kabineye sokmaktan imtina etmesi ve donanma ile müstemleke imparatorluğunun tamamiyeti hakkında Amerikaya teminat vermiş bulunması, bunlara karşı menfi bir cevap teşkil etmektedir.

Türk Parası Kıymetini Koruma Kanununa müzeyyel kanun

Kanun No: 3974
Kabul tarihi: 6-1-1941
Neşri tarihi: 15-1-1941

Madde 1 - Türk parası kıymetini koruma hakkındaki 1567 sayılı kanunun altıncı maddesinde yazılı olup 2100 sayılı kanunla iki ve 2686, 3336 sayılı kanunlarla üçer sene temdit edilmiş olan müddet, hitamı tarihinden itibaren üçer sene daha uzatılmıştır.

Madde 2 - Bu kanun neşri tarihinden itibaren mer'idir.

Madde 3 - Bu kanunun icrasına İcra Vekilleri Heyeti memurdur.

Kahire; 3. a. a. — (Royter) ajansının Dernedeki muhabiri bildiriyor :

Derneden tardedilen İtalyanlar şehrin birkaç kilometre garbındaki dağlarda general Vavellin kıtalarına karşı muannidane bir mukavemet göstermektedirler.

Ben cepheye yaptığım bir ziyaretten şimdi avdet etmiş bulunuyorum. Mermiler yol üzerindeki devriye kollarımızın ve kayalıklar arasındaki derin yarlara sığınmış bulunan piyade kıtalarımızın yanına düşmekte idi. Bir İngiliz bataryası süratle yetişerek derhal mevzi aldı ve İtalyan top çusunun gizlendiği tepeler üzerine bir ateş yağmuru yağdırmaya başladı.

İngiliz kıtaları şimdi İtalyan hatlarının vaziyetini yoklamak ve düşmanın yeni muharebe plânına ait bazı noktaları keşfetmeğe çalışmakla meşguldür. Harekâtın inkişafı bittabi İtalyanların ittihaz edecekleri hattı harekete bağlıdır. Bu günkü mukavemetin, büyük İtalyan kuvvetlerinin ric'atını temin maksadiyle yapılan basit bir dümdar bakiyesinden ibaret olmak ihtimali mevcut bulunduğu gibi bunun İngiliz ileri hareketini durdurmağa veya güçleştirmeğe matuf hakikî ve ciddî bir mukavemet teşebbüsü olması ihtimali de vardır.

As. Sa. Al. Komisyonundan

1 - Kapalı zarf usulile (400000) kilo odun eksiltmeye konulmuştur.

2 - Eksiltmesi 7-2-941 cuma günü saat 11 de Çorum ordu evinde yapılacaktır.

3 - Muhammen bedeli altı bin ilk teminatı 450 liradır.

4 - Şartname her gün komisyonda görülebilir.

5 - İsteklilerin kanuna uygun hazırlayacakları teklif mektup ve teminatlarını ihale saatinden bir saat evvel vermeleri mecburidir. 4-4

As. Sa. Al. Komisyonundan

1 - Kapalı zarf usulile eksiltmeye konulan (75000) kilo sığır etine yine istekli çıkmamıştır.

2 - İkinci eksiltmesi 15 2 941 cumartesi günü saat 11 de Çorum ordu evinde yapılacaktır.

3 - Muhammen bedeli (15750) ilk teminatı (1182) liradır.

4 - Şartname her gün komisyonda görülebilir.

5 - İsteklilerin kanuna uygun hzırlayacakları teklif mektup ve teminatlarını ihale saatinden bir saat evvel vermeleri mecburidir. 4-4

Tapu Sicilli Muhafızlığından

Çorumun Karacaveran köyünden kuyrukcu oğlu Hasan veresesinden, Hasan oğlu Şükrü tarafından mezkür köyde kâin iki kıt'a tarla ve bir bağ ve bir bab hanenin senetsiz tasarrufattan muamelesini talep etmekte olduğundan mahallinde keşif ve tahkikat icrası için 16-2 941 Pazar günü bir memur gönderileceğinden mezkür gayri menkullere ait bir hak iddi'a edenler varsa yedlerinde mevcud müsbit evraklarile birlikte Çorum tapu sicilliği Muhafızlığına veyahut keşif günü memuru mahsusuna müracaat etmeleri ilan olunur.

Tapu Sicil Muhafızlığından

Acı pınar köyünden Şaban oğullarından satılmışın bila senet Tasarrufunda bulunan Acı pınar köyünün emircan mevkiindeki bir kıt'a bağını Şaban oğlu satılmış veresesi tarafından tapuya bağlanmasını talep etmekte olduğundan mahalinde keşif ve tahkikat icrası için 16-3-941 Pazar günü mahalline memur gönderilecektir. mezkür bağa tasarruf iddiasında bulunan varsa muteber vesikasile birlikte şimdiden tapu sicilli muhafızlığına veyahut keşif günü mahalline gelecek memura iddialarını söylemeleri ilan olunur.

Daimî Encümenden

1600 kilo koyun eti muvakkat teminatı 49 lira 80 kuruş, 1600 kilo dana eti muvakkat teminatı 32 lira 40 kuruş.

Memleket hastanesinin şubat iptidasından mayıs 941 sonuna kadar yukarıda miktar, cins ve muvakkat teminatları yazılı koyun ve dana eti ihtiyacı şubatın 13 üncü perşembe günü saat 14 de ihaleleri yapılmak üzere on beş gün müddetle açık eksiltmeye konulmuştur. Talip olanların teminatlarile birlikte muayyen gün ve saatte Vilâyet encümenine müracaatları ilân olunur. 2-3

Hususî Muhasebe Müdürlüğünden

Alaca kazasında 15 lira maaşlı Hususi muhasebe Varidat memurluğu ile merkezde 10 lira maaşlı yine hususi muhasebe dosya işleri evrak kâtipliği inhilal etmiştir. Evrak kâtipliğine alınacak memurun daktiloya vafık ve süratli yazması matluptur. Bu mahallere Ortamektep veya Lise mezunlarının tercihan tayinleri cihetine gidileceğinden yedlerindeki evrakı müsbitelerile müstacelen Vilâyet makamına bir istida ile müracaatları lüzumu ilân olunur.

Vakıflar Memurluğundan

Ölçek oğlu vakfından yakacık özünde, Mağden oğlu vakfından yeni çamlıcadaki iki bap değirmenin milkiyeti peşin para ile 3-2-941 tarihinden itibaren 1 ay müddetle satılığa çıkarılmıştır.

İhalesi 5 mart 941 Çarşanba günü saat 14 de yapılacağından isteklilerin yüzde yedi buçuk teminat akçasile vakıflar idaresine müracaatları ilân olunur. 1-4

Tapu Sicil Muhafızlığından

Eymir köyünden Demirci oğlu Mustafanın bilâ senet bulunan köy içinde iki parça hanesini veresesi intikalini talep etmekte olduklarından mahallinde keşif ve tahkikat icrası için 23-2-941 Pazar günü bir memur gönderileceğinden mezkür hanelere tasarruf iddiasında bulunan varsa muteber vesikasile birlikte şimdiden tapu sicilli muhafızlığına ve yahut keşif günü hazır bulunarak gelecek memura iddialarını bildirmeleri ilan olunur.

İLÂN

Belediye Caddesinde yüz kuruşdan az bir para bulunmuştur. Sahibinin Emniyet dairesinin altındaki Polis karakoluna müracaat ettirilmesi ilan olunur.

Vakıflar Memurluğundan

Sungurlu kazasında evkafa ait satılığa çıkarılan 15 parça gayri menkulün 6-1-941 tarihinden itibaren bir ay içinde pazarlık suretile satılmasına karar verildiği ilân olunur. 3-3

Vakıflar Memurluğundan

Mecidözü kazasında evkafa ait milkiyeti satılığa çıkarılan 5 parça gayri menkulün 13-1-941 tarihinden itibaren bir ay içinde pazarlık suretile satılmasına karar verildiği ilân olunur. 3-4

Sungurlu Asliye Hukuk Hakimliğinden

Sungurluda masumcu oğlu Mustafa evinde mukim sungurlunun emirler köyünden abidin karısı ve ibrahim kızı Zehra uslukulun kocası emirler köyünden mehmet oğlu abidin aleyhine sungurlu asliye hukuk mahkemesine ikame eylediği boşanma davasının icra kılınmakta olan mahkemesinde müddeaaleyh merkum abidinin ikametg âhmechul olduğundan tebliğ edilecek gıyap kararının ilanen tebliğine karar verilmiş olduğundan müdea aleyhin muhakeme günü olan 25-2-941 salı günü mahkemede ishatı vucut etmediği takdirde gıyaben muhakeme yapılacağı ilan olunur.

ZAYİ MÜHÜR

Şerif Bayrak adına yazılı mühürümü yitirdiğimden yenisini yaptıracağım eskisinin hükmü olmadığı ilan olunur.

İskilibin Karaveran Köyünden
Şerif Bayrak

İlân ve Abone

Yazı işleri için vilâyet Mektupçuluğuna müracaat edilir.

Matbaa işleriçin Matbaa Müdürlüğüne müracaat edilir.

GAZETENİN SENELİĞİ

100 Kuruştur

İlânın satırı - 5 - kuruş
Teşekkür İlânı Satırı -10- K
Günü geçen gazete - 5 - «
Haftası « « - 25 - «

ÇORUM
VİLÂYET MATBAASI

ORMAN ÇEVİRGE MÜDÜRLÜĞÜNDEN

Hacim M3.	Hacim D4.	Kabuksuz Adet	Boy	Kutur	
187	335	345	12,00	0,24	) 939-940 yıllarında kökile devrilmiş çam ağacı olup kabuk payı çıkarılmıştır.
349	525	275	14,00	0,34	
170	720	88	14,00	0,42	
3	324	3	8,00	0,42	
6	917	17	9,00	0,24	
0	483	3	8,00	0,16	
718	306	731			
19	740	210	3,00	0,20	) Ormanda kesteliğe elverişli hazır sağlam tomruk.
13	780	65	3,00	0,30	
8	048	16	4,00	0,40	
2	440	4	4,00	0,50	
4	662	37	4,00	0,20	
0	849	3	4,00	0,30	
49	519	335			

Yukarıda adet, eb'adı ve hacimleri yazılı olan ve Osmancık kazasının kös ormanı mukavelesi hududu dahilinde bulunan 718,306 metre mikâp muadili 731 adet devrik çam ağacı ve aynı ormanda 49,519 metre mikâp muadili 335 adet hazır çam tomruğun ihale günü olan 29-1-941 tarihinde talibi zuhur etmediğinden 14-2-941 tarihinde açık artırma ile ihalesi yapılmak üzere 15 gün geri bırakılmıştır.

Muhammen bedeli 460 kuruş ve ilk teminatı 418 lira 6 kuruştur.

Şartnamesi her zaman Çorum Orman Müdürlüğünde ve Osmancık Orman Bölge Şefliğinde görülebilir.

Kanuni evsafı haiz isteklilerin ihale günü saat 14 de Çorum Orman Müdürlüğünde hazır bulunmaları ilân olunur. 1-2

ORMAN ÇEVİRGE MÜDÜRLÜĞÜNDEN

Hacmi M3.	Hacmi D3.	Adet	Kalınlığı	Genişliği	Boyu
6	024	502	yüzde 2	0,20	3,00
4	455	270	yüzde 2,5	0,22	3,00
4	320	300	yüzde 2	0,18	4,00
14	799	1072			

Yukarıda adet, eb'adı ve hacmi yazılı olan ve Osmancığın kös ormanı fabrikası ambarında mevcut bulunan kerestenin 29-1-941 günündeki ihalesinde talibi zuhur etmediğinden 14-2-941 tarihinde açık artırması yapılmak üzere 15 gün geri bırakılmıştır.

Beher metre mikâbın muhammen bedeli 27 lira ve ilk teminatı 30 liradır.

Şartnamesi her zaman Çorum Orman Müdürlüğünde ve Osmancık Orman Bölge Şefliğinde görülebilir.

Kanunî evsafı haiz isteklilerin ihale günü saat 15 de Çorum Orman Müdürlüğünde hazır bulunmaları ilân olunur. 1-2

ORMAN ÇEVİRGE MÜDÜRLÜĞÜNDEN

Kutur	Boy	Adet	Hacim M3.	Hacim D3.
40—60	10—14	680	10 27	00

Osmancık kazası ardıç ormanından dosyasında mevcut rapor hududu dahilinden ve kat'i ihalesi tarihinden itibaren bir sene zarfında ormandan çıkarılmak üzere yukarıda yazılı olduğu veçhile (1027) metre mikâp dikili çam ağacı 12-2-941 günü saat 14 de ihalesi yapılmak üzere açık artırmaya çıkarılmıştır.

Beher metre mikâbın muhammen bedeli 460 kuruş olup muvakkat teminat 354 lira 17 kuruştur.

Almak isteyenler teminat makbuzları ile ihale saatinde Çorum Orman çevirge müdürlüğünde hazır bulunmaları ve şartnamesinin Osmancık bölge şefliği ile Çorum orman çevirge müdürlüğünde görülebileceği ilân olunur. 2-3

ASKERİ SA. AL. KOMİSYONUNDAN

1 - Alayın mayıs sonuna kadar ihtiyacı olan aşağıda cins ve miktar, muhammen bedel ve ilk teminatı ile ihale günü ve saatleri yazılı beş kalem yiyecek açık olarak eksiltmeye konulmuştur.

2 - Eksiltmesi belli edilen günde Çorum Ordu Evinde yapılacaktır.

3 - Şartnameler her mesai gününde Ko. Rs. müracaatla görülebilir. İsteklilerin belli edilen günde ve saatte ilk teminatları ile beraber komisyona müracaatları ilân olunur.

Cinsi	Mikdarı kilo	Muhammen Be. Lira	Muvakkat Te. Lira	İhale gün	saat
Pirinç	5000	1700	128	17-2-941	16
Yarma	10000	1000	75	18-2-941	14
Patates	10000	950	72	18-2-941	15
Soğan	5000	250	19	18-2-941	16
Saman	100000	2000	150	18-2-941	15

3-4

ASKERİ SA. AL. KOMİSYONUNDAN

1 - Alayın mayıs sonuna kadar ihtiyacı olan aşağıda cins ve miktar, muhammen bedel ve ilk teminatı ile ihale gün ve saatleri yazılı dört kalem yiyecek kapalı olarak eksiltmeye konulmuştur.

2 - Eksiltmesi belli edilen günde Çorum ordu evinde yapılacaktır.

3 - Şartnameler her mesai gününde Ko. Rs. müracaatle görebilir.

4 - İsteklilerin vaktinden bir saat evvel kanunun tarifatı dairesinde zarflarını Ko. Rs. teslim etmeleri ilân olunur.

Cinsi	Miktarı kilo	Muhammen B. Lira	Muvakkat Te. Lira	İhale günü	saat
Arpa	150000	9000	675	17-2-941	10
Kuru ot	100000	5000	375	17-2-941	11
Bulgur	75000	12750	955	17-2-941	12
K. fasulya	30000	6000	450	17-2-941	15

3-4

ORMAN ÇEVİRGE MÜDÜRLÜĞÜNDEN

Osmancığın kös ormanı fabrikası civarında depo edilmiş olan 10959 parça çam tahtasının muadili 147,562 metre mikâbın 36,890 metre mikâbı sağlam A. normal ve mütebaki kısmı 110,672 metre mikâbı çürüklü ve evsafı bozukça olan bu kerestenin ihale günü olan 29-1-941 tarihinde talibi zuhur etmediğinden 14-2-941 tarihinde açık artırması yapılmak üzere 15 gün geri bırakılmıştır.

Beher metre mikâbın muhammen bedeli 12 lira 50 kuruş ve ilk teminatı 138 lira 34 kuruştur.

Şartnamesi Çorum Orman Müdürlüğünde ve Osmancık Orman Bölge Şefliğinde her zaman görülebilir.

Kanunî evsafı haiz isteklilerin ihale günü saat 15 de Çorum Orman Çevirge Müdürlüğünde hazır bulunmaları ilân olunur. 1-2

Yeni Sinema

Sinamanın bu haftaki filım programı

Bu akşam

Kanunsuzlar Çetesi
Ve
Bir perde Kış sporları

Oyuna tam saat 8 de başlanıyor

GELECEK PROGRAM

Güzel operet (Bebekler Periei) pek yakında (Siyah Gül) Filimi

KURULUŞ TARİHİ: 1921

İDARE YERİ

vilâyet matbaası

ÇORUM

YIL: 19 — No. 1060

Çarşamba

12 - Şubat - 1941

Nushası - 2 - kuruştur.

- HER HAFTA ÇIKAR VİLÂYET GAZETESİDİR -

Vilâyet Umumî Meclisi

10 Şubat Pazartesi Günü Kıymetli Valimiz Sayın Bay Salih Kılıç'ın Yüksek Riyasetlerinde İlk Toplantısını yaptı

Vilâyet Umumî Meclisinin, 7 inci intihap devresinin üçüncü içtimaı 10 Şubat 941 pazartesi günü saat 14 te kıymetli Valimiz Sayın Bay Salih Kılıç'ın yüksek riyasetlerinde açıldı.

Bütün daire müdürlerile teşekküller mümessillerinin ve galebelik bir halk kütlesinin hazır bulunduğu bu ilk toplantıya bandonun çaldığı İstiklâl marşile başlandı. Valimiz Sayın Bay Salih Kılıcın kısa bir açış nutkunu müteakip yoklama yapıldı. Riyaset makamından vaki teklif üzerine, Ebedî Şefimiz Atatürkün Manevî huzurlarında üç dakika ayakta ihtiram vakfesinde bulunulduktan sonra, başta Millî Şefimiz Reisicumhurumuz İsmet İnönü olduğu halde büyüklerimize Meclisin sarsılmaz bağlılık ve sonsuz tazimlerinin arzı hakkındaki teklif, Meclis azalarile birlikte hazırunun da sürekli alkış ve coşkun tezahuratı arasında kabul edildi.

Bunu müteakip ruznamenin diğer mevaddına geçilerek, vilâyetin 940 malî yılına ait olup Valimiz tarafından bizzat okunan ve hemen bir buçuk saat kadar devam eden suretleri kısmı mahsusumuzda münderiç, yapılmış ve yapılması karara bağlanmış bulunan işlere ait mesaî raporu ve Daimî encümen mütaleanamesi heyeti umumiyenin ittifakile kabul edildi. İlk olarak gizli reyle ikinci reis intihabı yapıldı. Tasnifi âra neticesinde Nazmı Tombuş - Çorumun 19 rey ekseriyetle seçildiği anlaşıldı. Yine gizli reyle yapılan kâtipler seçiminde de Bedri Tüzün - Mecidözü, Cevat Köstekçi - İskilip kazandılar. Bundan sonra yapılan ve ait oldukları encümenlerle isimleri aşağıda yazılı encümenler seçimini müteakip, Daimî encümence ihzar edilen 590924 lira 19 kuruş gelir ve gideri ihtiva eden vilâyetin 941 malî yılına ait ihzarî bütçe ve 939 yılına ait hesabı kat'i cedvellerile evrakı verideler heyeti umumiyeye arz edildi. Bu evrakların ait bulundukları encümenlere havalesile beraber, Salı ve cum'ayı içtima günleri olarak kabul ve karara bağlayarak geç vakit içtimaa nihayet verildi.

BÜTÇE ENCÜMENİ

Bedri Tüzün - Mecidözü
Mustafa Tarhan - Sungurlu
Şevket Davut - Çorum
Necmettin Duran - Çorum
Nuri Kafkas - Alaca
Abdulkadir Güney - Osmancık
Cevat Köstekçi - İskilip

NAFİA ENCÜMENİ

Mehmet Çetin - Osmancık
Behcet Durukan - Alaca
Hüseyin Yalçın - İskilip
Abdurrahman İstanbullu İskilip
Cemal Erkan - Mecidözü

MAARİF ENCÜMENİ

Nazmı Tombuş - Çorum
Bedri Bilginer - Osmancık
Emin Köse - İskilip
Ömer Emirali - Sungurlu
Necati Önen - Mecidözü

DAHİLİYE ENCÜMENİ

Mustafa Bayrak - Çorum
Hasan Sav - Sungurlu
Ziya Üçüncü - Mecidözü
Emin Köse - İskilip
Abbas Erdoğan - Alaca

SIHHİYE VE MÜTEFERRİKA

Şevket Davut - Çorum
Bedri Bilginer - Osmancık
Behcet Durukan - Alaca
Cemal Erkan - Mecidözü
Hidayet Öncü - Sungurlu

ÇORUM : Uzun zamandanberi devameden dünya vaziyetinin memleketimizde de hissettirdiği umumî durumunun ve bilhassa iktisadî ve malî vaziyetinin imkân ve müsaadesi nisbetinde iki yıldır aldıkları kararların tedricî bir surette tevazu ve büyük inkişafla sona erdiğini sevinçle müşahede ettiğimiz ve üçay sonra tatbikatına başlanacak olan vilâyetin 941 yılı İmar, Kültür, Sağlık ve idarî inkişaflarında da bu sene yorulmaz mesaî ve sarsılmaz kararlarından emin bulunduğumuz yüksek meclisin kıymetli reisile azalarına şimdiden teşekkür eder ve giriştikleri memleket davasında verimli muvaffakıyetlerini öz yürekten temenni evleriz.

Umumi Meclisin içtimaı münasebetile Milli Şefimizeve Büyüklerimize Valimiz tarafından çekilen tazim telleri

İsmet İnönü
Sayın Reisi cumhurumuz Ve Milli Şefimiz

Bugün ilk toplantısına başlayan Vilâyet Umumi Meclisinin bu münasebetle Yüksek ve Asîl Millî Şeflerine karşı izhar ettikleri en derin bağlılık hislerini ve tezimlerini arz ederim.

Sayın Abdulhalik Renda
Büyük Millet Meclisi Reisi

Vilâyet Umumî Meclisinin toplantısı münasebetile yüksek şahıslarına karşı meclisin izhar ettikleri en derin duygu ve tazimlerini saygılarımla arz ederim.

Doktor Refik Saydam
Sayın Başvekilimiz

Vilâyet Umumi Meclisinin toplantısı münasebetile sayın ve kudretli Başvekilimize karşı meclisin izhar ettikleri yüksek duyguları ve tazimlerini en derin saygılarımla arz ederim.

Bay Faik Öztrak
Sayın Dahiliye Vekili

Yedinci devresinin üçüncü toplantısına bugün başlayan Vilâyet Umumî Meclisinin bu münasebetle yüksek şahıslarına karşı izhar ettikleri en derin duygu ve tazimlerini arz ederim.

Çorum Valisi
SALİH KILIÇ

Ajans Haberleri

Londra, Amirallık dairesinin tebliği :

Deniz kuvvetlerimiz pazar günü şafak sökerken İtalyan deniz üssü Cenovayı bombardıman etmişlerdir. Bu hususta henüz tafsilât mevcut olmamakla beraber ilk raporlardan bombardımanın büyük bir muvaffakiyetle neticelendiği anlaşılmaktadır. Bombardımana ağır ve hafif gemiler iştirak etmiştir.

Kahire, 9 a. a. — B. B. C. Reuter ajansı muhabirinin bildirdiğine göre, Trablusta muharebe başladığı zaman 15 İtalyan tümeni mevcut olurken şimdi topu topu beş İtalyan tümeni kalmıştır. Muhabir, ölen veya esir alınan askerlerin harp malzemelerinin en büyük kısmını kaybettiklerini ilâve etmektedir.

İngiliz kuvvetleri şimdi Bingazi ile Trablus arasındaki 480 kilometrelik çölün başladığı noktaya, Sidra körfezine doğru ilerliyorlar.

KIZILAY BALOSU

Kıymetli Valimiz Sayın Bay Salih Kılıç'ın yüksek himayelerinde şubatın 8 inci cumartesi gecesi Halkevinde tertip edilen balo çok zengin bir program dahilinde cereyan eylemiştir.

Gecenin geç vaktine kadar, çok samimî ve nezih bir hava içinde devam eden bu balova, bütün davetliler iştirâk eylemiş, çok neş'eli ve eğlenceli bir gece yaşatılmıştır.

Vilâyet Umumî Meclisinde Valimizin Okuduğu İzahname

Vilâyet umumî meclisinin yedinci devresinin üçüncü toplantısını açıyorum. Hepinize vazifenizde muvaffakiyyetler dilerim

İdarei umumiyei vilâyat kanununun 128 inci maddasine tatbikı hareketle 939 senei maliyesi hesabatı kat'iyesinden istimbaten senei mezküre varidatı ve masarifatı ile sekizinci ayını ikmal ettiği 940 yılına ait olup geçen seneki içtimaın neticei müzakeratından tehassül eden mukarreratın sureti tatbik ve icrası ve vilâyetimizin istitaatı ve ihtiyacı nisbetinde bütceye mavzu muhassasat ve varidatının key'fiyeti sarf ve ictifası hakkında sayın Heyetinize izahat vermek mecburiyeti kanuniyesindeyim.

Binaen aleyh evvelen 939 senesi kat'i hesablarından bahsedeceğim. Berayi tetkik ve tasdik meclisinize verilen cetvellerden de anlaşılacağı veçhile 939 yılı muvazanei hususiyesi muhammen varidatı umumî meclisce (512752) lira olarak kabul ve yüksek tasdika iktiran etmiş olup bilahare icra vekilleri hey'etinin muhtelif tarihli kararlarile eğitmenlerin üçreti ve eğitmen okulları inşası ve ders vasıtası bedeli olarak Maarif vekâletinden verilen (10140) lira ve 939 tahsilât fazlası olup karşılığı borç olmamasına binaen muhtelif ihtiyaçlara karşılık tutulan 938 yılından müdevver (13323) lira 94 kuruş nakit banka mevcudu ile vilâyet

daimî encümeninin muhtelif tarihli kararlerile ve butce nizamnamesi mucibince muhammenattan fazla zuhûr eden yol mükellefiyeti amele tahakkuk fazlası (49068) lira ve hava hucumlarına karşı koruma masraflarına yardım olarak kaza belediyelerinden seferberlik dairesi emrine verilen paradan 720 lira ve çeltik hasılatından senesi içinde muhammenattan fazla olarak tahsil edilen 527 lira 94 kuruş ki cem'an (81469) lira 86 kuruşun varidatı muhammeneye zam ve ilavesile butce umumî varidat yekûnu (594221) lira 86 kuruşa baliğ bulunmuş, buna karşı senesi içinde haliye ve sabıkadan (533985) lira 53 kuruş tahsilât vuku bulmuştur. Varidatı muhammeneye nazaran tahsilâtın arazi vergisinden (8579) lira 50 kuruş, bina verğisinden 324 lira 75 kuruş Emlâk akar icarından 709 lira 64 kuruş, satılan emlâk bedelinden 5000, zebhiyeden 633 lira 46 kuruş, taş ocaklarından 63 lira 42 kuruş, hastane hasılatından 332 lira 40 kuruş, Matbaa hasılatından 2909 lira 10 kuruş, satılan eşya bedelinden 252 lira 66 kuruş noksan zuhûr etmiş ve diğer varidat muhammen miktarı tecavüz etmiştir. (512752) lira üzerinden kabul edilmiş bulunan mezkûr sene masraf butcesinin ait olduğu fasıllarla varidat bütcesine yapılan zamaimden dolayı elde olunan (81469) lira 86 kuruş fazlai varidatın tahsisatı mumzamma olarak zam ve ilavesi neticesi tahsisatı safiye yekûnu 594221 lira 86 kuruşa baliğ olmuş ve senesi içinde 532185 lira 14 kuruş sarfedilerek mahalli sarfı kalmayan 62036 lira 72 kuruşta imha olunmuştur.

940 yılı umumî meclis toplantısında ittihaz edilüp bütceye ciheti teallûku olmayan ve mesaili idariyeden madud bulunan mevad ve mukarrerata gelince:

1 - Nüfusu 150 şerden fazla olması hesabile ayrı muhtarlıkla idarelerini isteyen soğucak, körpınar, domalan, köylerinin bağlı bulundukları keşlik, küçük dona, kızıllı köylerinden ayrılarak ayrı muhtarlıkla idareleri hakkındaki kararınız idare heyetince de muvafık görülerek dahiliye vekâletine takdim edilmiş, noksan bulunan krokisinin tanzimi halen mümkin olmadığı nafia müdüriyetinden bildirilmiş isede yeniden nafiaya yazılmıştır.

2 - Çorumun Laçin nahiyesine bağlı karakınar şeyhbızınlı adının Kaynak ve karapınar muhaciri köyünden de Muhacir kelimesinin kaldıralarak yalnız karapınar namile tevsimleri hakkındaki kararınız idare hey'etincede muvafık görülerek dahiliye vekâletine takdim edilmek üzre hususî muhasebe müdüriyetine tevdi olunmuştur.

3 - Mecidözü kazasının sirke oğlu ve Senemoğlu köylerinin büyük kışla köyünden ayrılarak her ikisinin bir muhtarlıkla idaresi hakkındaki kararınız noksanının ikmali için mecidözü kaymakamlığına gönderilmiştir.

4 - Osmancık kazasının Zeytün nahiyesine bağlı Esenli köyünün Aşıkbügü köyüne bağlanması hakkındaki kararınız idare heyetincede muvafık görülerek dahiliye vekâletine takdim edilmek üzre hususî muhasebe müdüriyetine gönderilmiştir.

5 - Mecidözünün koyunâğılı köyünün İbek köyünden ayrılarak başlı başına bir muhtarlıkla idaresi hakkındaki kararınız üzerine dört adet kroki yapılmak üzre nafia müdüriyetine tevdii idare hey'etince tekarrür etmiştir.

6 - Çorumun Burun köyünün kılıçveran köyünden ayrılarak müstekil muhtarlıkla idaresi hakkındaki karar üzerine noksanının ikmali için hususî muhasebe müdüriyetine tevdii idare heyetince tekarrür etmiştir.

7 - Sungurlu kazasına bağlı Dıdırı köyünün Ağcakoyunlu köyünden ayrılarak bir muhtarlıkla idaresi hakkındaki karar üzerine noksanının ikmali için Sungurlu kaymakamlığına gönderilmesi idare heyetince tekarrür etmiştir.

8 - Mecidözüne bağlı Sarı kaya köyünün Çobandivanı köyünden ayrılarak Akpınar köyüne bağlanması hakkındaki karar üzerine noksanının ikmali için Mecidözü kaymakamlığına idare hey'eti kararile gönderilmiştir.

9 - İskilip kazasına bağlı Kızılveran nahiye merkezinin yeni yapan köyüne kurulması hakkındaki kararınız idare heyetince muvafık görülmiyerek key' fiyet dahiliye vekâletine arzedilmiş, alınan cevabta bu hususta dermeyan edilen esbabı mucibe kâfi olmayup 29-1-937 ve 337 sayılı tamim mucibince evrakın tekemmül ettirilmesi bildirilmiş ve icabı tekrar cevaben arzedilmiştir.

10 - Laçın nahiyesine bağlı Taşpınar ve çatak köylerinin Çorum merkezine bağlanmaları için verilen kararınız dahiliye vekâletincede mazharı tasvip olmakla bu iki köyün muamelatı umumiyei resmiyesi Çorum merkez kazasına rabt ve ilhak edilmiştir.

11 - Çoruma tabi Çomar başı koyünün Böğet köyünden irtibatının kesilerek Karaağaç köyüne bağlanması hakkındaki karar üzerine idare hey'etince noksanlarının ikmali tekarrür ederek evrak Jandarma komutanlığına tevdi edilmiştir.

-Sonu var-

Umumî Meclisde Okunan Daimî Encümen Mutaleanamesi

940 Malî yılı için geçen sene içtimaında vilâyet umumî meclisince kabul ve Dahiliye Vekâletine takdim edilmiş olan vilâyet hususî idare bütçesi yüksek tasdika iktiran ederek mezkûr bütçeye ilişik kararname dairesinde tatbikatına başlanmıştır. İşbu bütçenin varidatı muhammenesi tahakkukat ve tahsilatile muhassasat ve sarfiyatı bermucibi kanun vilâyet makamınca okunan izahnamede tafsilatı kâfiye mevcut olduğundan tatbikat ve icraat hakkındaki mevaddı mebhusenin burada tekrarına lüzum görülmemiştir.

Üç senelik mesai programındaki esas ve tertip dairesinde umuru nafiada Çorum - Çerikli yolunun 22-24 üncü kilometreleri arasına müteahhide ihale suretile taş ihzar ettirilmiş ve vilâyetin diğer yol şuabatına ait kezalik okunan izahnamede kısmı mahsusunda gösterildiği veçhile yol, köprü ve menfez işleri encümen kararına müsteniden emaneten inşa ve esaslı tamiratı yapılmıştır. Maarif, Sıhhat, Ziraat, Veteriner, Matbaa aksamında da bütçe üzerinde tatbikat icrat kılınmıştır. Ahiren bütçemizin varidat ve masraf kısımlarında görülen lüzum ve zaruretlere binaen tatbikâtının dokuzuncu ayında bulunduğumuz 940 yılı bütçesinin fusul ve mevaddında yapılan münakalat aşağıda sıralanmıştır.

Memleket hastanesi masarifatı daime kısımlarında görülen kifayetsizlikler dolayısile bu sene mübayaasından sarfınazar edildiği dairei aidesinden bildirilen 939 yılı fevkalâde bütçesinin 23 üncü faslına mübayaa olunacak motör bedeli namile mevzu 1000 liradan ezgayrisarf 971 lira 50 kuruşla ayni bütçenin 24 üncü faslına hastane rontgen bedeli ve masarifi sairesi namile konulan 3000 liradan 1800 liraki cem'an 2771 lira 50 kuruşun mezkûr fasıllardan tenzilile bundan 1500 lirasının adi bütçenin beşinci sıhhat kısmı, 51 inci faslının birinci hastane iaşesi maddesine, 271 lira 50 kuruşun aynı faslın 4 üncü melbusat ve mefruşat maddesine, 500 lirasının aynı fasılın 5 inci müteferrika, kırtasiye ve evrakı matbua maddesine, 500 liranın da fevkalâde bütçenin 22 inci hastane yatak tezyidi masrafı faslına zam ve ilâvelerine ve 938 yılı bütçesile alınan tahsisattan vilâyetin maaş, ücret ve masrafları ödendikten sonra 939 yılı iptidasına müdevver 15016 lira 47 kuruş vezne mevcudu ile 2871 sayılı kanun mucibince ciheti maliyeden idarei hususiyenin 938 senesinde tahsil edilmiyerek 939 senesine bakaya devri suretile tahsil edilmiş bulunan 13409 lira 38 kuruşki cem'an 28425 lira 85 kuruşluk bir varidat mevcut olup bundan 938 senesinden müdevver emanet bakayası karşılığı 15101 lira 91 kuruş çıkarılınca 13323 lira 94 kuruşun munzam varidat olarak 939 malî senesi varidat bütçesinde (938 senesinden müdevver tahsilât fazlası) namile yeniden açılacak 25 inci faslına irat olarak konulması ve 939 senesi masraf bütçesile kabul edilip talimatnamesi mucibince mezkûr sene içinde sarfına lüzum kalmayan adi masraf bütçesinin altıncı faslının birinci mahalli idareler müfettişi hayvan yem bedeli tahsisatından 120 ve ahvali hazıra dolayısile yine sarfına lüzum kalmayan fevkalâde masraf bütçesinin 24 üncü hastane rontgen bedeli faslından 720 liraki cem'an 860 liranın aid olduğu fasıllardan tenzilile devreden nakit mevcudile beraber tutarı olan 14183 lira 94 kuruştan 200 lirasının tahsisatı kifayet etmiyen adi masraf bütçesinin 7 inci faslının 1 inci umumî meclisi aza ve memurini hususiye barcırahı maddesine, 300 lirasının maliye Vekâletinden temin edilmeyen arazi ve bina vergilerile idarei hususiyenin kuyudat ve evrakı matbuasına tahsisatı kâfi gelmeyen aynı faslın 2 inci kırtasiye ve evrakı matbua maddesine, 100 lirasının aynı faslın 6 ıncı mefruşat maddesine, 500 lirasının kazalardan celbolunan paraların bankaya verilecek aciyo bedeli için aynı faslın 7 inci müteferrika maddesine, 4000 lirasının 3656 sayılı kanunun tatbiki ve derece intibakı dolayısile tahsisatı kâfi gelmeyen 23 üncü ilk okullar öğretmenleri maaşı faslına, 750 lirasının damızlıkların hariçte kalmamalarını teminen keşfi mucibince gösterilen lüzum üzerine müstacelen tamiri icabeden 44 üncü ayğır deposu tamir faslına, 300 lirasının 60 ıncı akaratı hususiye vergi sgorta tamiri masrafı faslına, 400 liranın tahsisatı tükenmiş ve tamiri zarurî olan 63 üncü vilâyet otomobili masrafı faslına, 100 lirasının 68 inci vali konağı mefruşatı faslına, 300 lirasının 73 üncü masarifi muhakeme ve avukat ücreti faslına, 600 lirasının 76 ıncı bina ve arazi vergisi tadilat masrafı faslına, 3833 lira 94 kuruşunun ilkbahar iş mevsiminde yapılacak bir kısım inşaat ve istikşafatın temini maksadile halen tahsisatı kalmamış bulunan fevkalâde masraf bütçesinin 7 inci faslının 1 inci yol, köprü ve menfezlerin inşaat ve istikşafatı nakdisi masrafı maddesine, 500 lirasının aynı bütçenin 22 inci hastane yatak tezyidi faslına, 1000 lirasının 28 inci hava hücumlarına karşı korunma faslına, 300 lirasının da adi bütçenin 6 ıncı kısmında (sinema binası noksan tesisatının ikmali) namile yeniden açılacak mükerrer 76 ıncı fasla munzam tahsisat olarak zam ve ilâvelerine ve memleket hastanesine ilâveten her sene bir kısmı yapılmak suretile son kısmına gelinmiş olan intaniye pavyonunun yüksek Başvekâletin emirlerine tevfikan evelce inşaata devam edilmemiş isede keyfiyet vekâleti celileden istizan olunarak inşaatın ikmaline müsaade buyrulması üzerine bir çok emek ve masraf ihtiyarile inşaat vaziyeti son duruma gelmiş olan mezkûr pavyonun müteferrik noksanlarının ikmalile bir an evvel hizmete açılabilmesini teminen 940 yılı fevkalâde bütçesinin 4 üncü faslına mevzu 5000 liranın kifayetsizliği görülerek esas itibarile kazalardaki mektep inşaatının durdurulmuş olmasına göre ilk okullar ikmali inşası namile aynı bütçenin 3 üncü faslında mevcut 5000 liranın tenzilile 4 üncü hastane pavyonu ikmali inşası faslına zam ve ilâvesine ve Cumhuriyet bayramını lâyıkı veçhile kutlamak için merkez ve kazalarımızda yapılacak masraf ve hazırlıkları bu tertibe mevzu 180 lira tahsisat karşılamıyacağından 940 yılı bütçesinin 89 uncu faslındaki ayğır deposu tamiri tahsisatından 200 ve 76 ıncı masarifi tahsiliye faslından 200 liraki cem'an 400 liranın mezkûr fasıllardan tenzilile mukabilinin 74 üncü Cumhuriyet bayramı kutlama masrafı faslına zam ve ilâvesine mütedair mazbatalar tasdiki aliye iktiran etmiştir.

3039 sayılı kanunun 31 inci maddesi mucibince Vilâyet bütçesine gelir ve gider olarak konulan 500 lira çeltik varidatına karşı birinci kânun sonu itibarile zuhûr eden 527 lira 92 kuruş varidat fazlasına munzam tahsisat alınmış ve mart 940 gayesine kadar vaki tahsilât mikdarı 2318 lira 38 kuruşa baliğ olduğundan mali sene sonunda komisyon emrine verilebilmesine ve ziraat vekâletinin bu hususu ehemmiyetle takip etmesine binaen halen tahsilât fazlası bulunan 1290 lira 46 kuruşun varidat bütçesinin 22 çeltik hasılatı maddesine zam ve ilavesile mukabilinin fevkalâde bütçenin 18 inci çeltik ekimi masrafı tahsisatına zam ve ilavesine dair tanzim ve takdim olunan mazbatai telgrafiyeye senei maliye gayesi olmak itibarile mezkûr mazbata üzerine bir muamele yapılmadığı yüksek dahiliye vekâletinden bildirilmiş ve 2097 sayılı kanunun 2 ve 7 inci maddelerine istinaden yüksek icra vekilleri hey'etince ittihaz buyrulan karar veçhile tekaüd sandığı iştirak hissesinin maaşat tertibleri umumî yekûnun yüzde 6 sı nisbetinde tahakkuk ettirilmesi ve bu mikdar tahsisatın temam olarak bütceye konulması icap ederken tahsisatın 274 lira 40 kuruş noksan bulumasından münakaleten temini yüksek dahiliye vekâletinin 3-12-940 gün ve hususî idareler tekaüd sandığı idare hey'eti reisliği 2957 sayılı yazısında bildirilmesi üzerine encümenimizce yapılan tetkikatta 940 yılı bütçesinin esnai tanziminde bu hususa müteallik mevzuatı kanuniye nazarı itibare alınarak maaş tertiblerinin kısmı itibarile umumî yekûnunun yüzde 6 nisbetinde tekaüd sandığı iştirak hissesi temam olarak konulmuş isede bütcenin yüksek tasdika arzından evvel bütce tetkik komisyonu tarafından muallim maaşlarına yapılan zam ve bazı tahsisatların da maaş tertibi addedilmesinden mütevellit değişiklikten 274 lira 40 kuruş noksan bulunduğu anlaşıldığından istenilen bu mikdardan 210 lirasının senesi içinde tasarruf olunan 940 yılı adi masraf bütcesinin 24 üncü öğretmenler maaşı ve 64 lira 40 kuruşunun da 51 inci memurini sıhhiye ve idare fasıllarından tenzilile yekûnu olan 274 lira 40 kuruşun ayni bütcenin 91 inci tekaüd sandığı aidatı faslına zam ve ilavesi hakkındaki mazbata tanzim ve dahiliye vekâletine takdim kılınmış isede henüz tasdikten gelmemiştir.

Şimdiye kadar encümenimizce tetkik ve tasdik edilen şehriye cetvelleri münderecaatına nazaran yapılan sarfiyatın bütce dahilinde vukua geldiği görülmüştür.

940 Takvim yılı içinde daimî encümen kalemine gelen 910 adet mumaelei evrakın icabı tezekkür ve karara bağlanarak tecilinfaz ait olduğu dairelere tevdi olunduğu gibi henüz hitam bulmâyan ve 941 mayıs gayesine kadar devam edecek olan 940 malî yılı bütcesinde bundan sonrada tatbik ve infazı lâzım ve mümkinülicra hususatın ifasına sarfı mesai olunacağı mutaleasile iş bu mazbatamız bittanzim umumî meclise berayi tevdi vilâyet makamına arz ve takdim kılındı.

Zayi Nüfus Tezkeresi

14-4-940 tarihinde nüfus tezkeremi zayi ettim. Yenisini alacağımdan eskisinin hükmü olmadığını ilân eylerim.

Alacanın Körpınar köyünden
Hacı İbrahim oğlu Mecit Kış

Millî Korunma Kanununun
Bazı Maddelerinin Değiştirilmesine Dair Kanun

Kanun No: 3954

Kabul tarihi: 25-12-1940 Neşri tarihi: 28-12-1940

—Geçen Sayıdan Artan—

ve Başvekilin tasvibile kadro tasarrufundan aylık maktu tazminat verilebilir. Şu kadar ki 5 inci ve daha yukarı dereceli kadrolara tayin edileceklere verilecek tazminat müstehak oldukları maaş veya ücret tutarile iki üst derece tutarı arasındaki fark geçemez.

Her hangi bir dairde tekaüde tâbi maaşlı bir hizmette müstahdem iken yukarıda yazılı daire ve müesseselerin ücret kadrolarına naklolunanların 3656 numaralı kanunun maaşlı memurlar hakkındaki umumi hükümlerine göre almaları icab eden maaş tutarı istihdam edildikleri eaire ve müesseselerdeki kanro tahsisatından tesviye olunur. Bunların tekaütlük hukları mahfuz olup buralarda geçen hizmetleri fili hizmet sayılır, Aylıklarından aidat tevkifi suretile tekaüd haklarına malik olan memurlardan bu suretile nakledilecekler gakkında da aynı hüküm tatbik edilir. Şu kadar ki, aylıklarından kesilecek aidatla kendilerini istihdam eden teşkilât ve müessesler tarafından verilecek muadilleri mensup oldukları tekaüd sandığına yatırılır.

— Sonu var —

Un kırdıracaklara

Fabrikamız bu hafta içerisinde su ile işlemeğe başlıyacaktır. Vilâyet yüksek fiat murakabe komisyonunun 20-1-941 gün ve 119 sayılı kararları dahilinde 240 kilo itibarile bir kile buğday, koruma ve muamele vergilerile değirmene götürüp getirme nakliye ücreti müşteriye aid bulunmak şartile 125 kuruşa kırdırılacağı ve değirmenimizin her kese açık bulunduğu ilân olunur.

Tepeköy Fabrikası Sahibi
Rıza Atalay

Belediye Meclisi Hakkında

Çorum Belediye Başkanlığından

10 - Şubat - 941 pazartesi günü saat 14 de Belediye dairesinde toplanacak olan Belediye meclisi ekseriyet bulunamadığından Belediye kanununun 68 inci maddesine tevfikan 13 - Şubat - 941 perşembe saat 14 de Belediye dairesinde toplanacak ve mevcut aza ile müzakere yapılarak kararlar verileceği ilân olunur.

Hususî Muahsebe Müdürlüğünden

Münhal bulunan 10 lira maaşlı hususi muhasebe dosya kitabeti ile 15lira maaşlı Alaca kazası varidat memurluğu ve 10 lira maaşlı tahsilât kâtipliği için şubatın 20 inci perşembe günü saat 9 da merkezi vilâyette müsabaka imtihanı yapılacağından taliplerin o tarihe kadar evrakı müsbitelerile birlikte makamı vilâyete müracaatları ilân olunur.

Mecidözü H. Hakimliğinden

Mecidözünün Mescit mahallesinden Göbel oğlu Arif, Musaafa ve Şevket vekili Cemal Erkanın Hazineyi Maliye ile Göçmen Mustafa karısı Güllü ve İbrahim o. İbrahim aleyhlerine açtığı tarlaya vaki müdahalenin meni davasından dolayı icra kılınan muhakemede:

Müddeialeyhlerden İbrahimin ikametgâhı meçhul olduğundan ilânen davetiye ve gıyap kararı tepliğ edilmiş ve duruşma neticesinde 20-12-940 tarihinde Müddeialiyhlerin vaki müdahalelerinin menine karar verilmiş olduğundan ikametgahı mechul olan Müddeialeyhlerden İbrahime tebliğ makamına kaim olmak üzre ilân olunur.

Tapu Sicil Muhafızlığından

Azap Ahmet mahallesinden Mustafa oğlu Hüseyin Karafakı oğlu Necipden 50 sene evvel meyanede satın aldığı aşağı ilice mevkiinde şarkan ve şimalen Şamlı oğlu bağı garben Akmehmet oğlu tarlası cenuben çay ile mahdut bağın bilâ senet bulunmasından mahallinde keşif ve tahkikat icrası için 23-2-941 gününde mahalline memur gönderileceğinden mezkûr bağa tasarruf iddialarında bulunanlar varsa elindeki vesikalarile birlikte şimdiden tapu sicilli muhafızlığına veyahut keşif günü bağın başında hazır bulunarak gelecek memura iddialarını söylemeleri ilân olunur.

Tapu Sicil Muhafızlığından

Ulukavak mahalesinin Ayarık mevkiinde şarkan ve cenuben Softa oğlu Hacı Osman veresesi garben Balcı oğlu İbrahim bağları şimalen bark ile mahdut bir kıt'a bağı otuz sene evvel Eyvaz oğullarından Ömer kızı Kâmileden haricen meyanede satın almak suretile Kapusuz oğlu Halil karısı ve İbrahim kızı Mavuşun tasarrufuna gecerek bu kerre ahere satılmak üzere tescilini talep etmekte olduğu ve mezkûr bağın 23-2-941 günü mahallinde tahkikat yapılacağından bir ayni hak iddiasında bulunanlar varsa mahallinde memura ve daha evvel Tapu sicilli Muhafızlığına müracaat etmeleri ilan olunur.

ORMAN ÇEVİRGE MÜDÜRLÜĞÜNDEN

Hacim M3.	Hacim D4.	Kabuksuz Adet	Boy	Kutur	
187	335	345	12,00	0,24	) 939-940 yılla-
349	525	275	14,00	0,34	) rında kökile
170	720	88	14,00	0,42	) devrilmiş çam
3	324	3	8,00	0,42	) ağacı olup ka-
6	917	17	9,00	0,24	) buk payı çıka-
0	483	3	8,00	0,16	) rılmıştır.
718	306	731			
19	740	210	3,00	0,20	) Ormanda ke-
13	780	65	3,00	0,30	) resteliğe elve-
8	048	16	4,00	0,40	) rişli hazır sağ-
2	440	4	4,00	0,50	) lam tomruk.
4	662	37	4,00	0,20	
0	849	3	4,00	0,30	
49	519	335			

Yukarıda adet, eb'adı ve hacimleri yazılı olan ve Osmancık kazasının kös ormanı mukavelesi hududu dahilinde bulunan 718,306 metre mikâp muadili 731 adet devrik çam ağacı ve aynı ormanda 49,519 metre mikâp muadili 335 adet hazır çam tomruğun ihale günü olan 29-1-941 tarihinde talibi zuhur etmediğinden 14-2-941 tarihinde açık artırma ile ihalesi yapılmak üzere 15 gün geri bırakılmıştır.

Muhammen bedeli 460 kuruş ve ilk teminatı 418 lira 6 kuruştur.

Şartnamesi her zaman Çorum Orman Müdürlüğünde ve Osmancık Orman Bölge Şefliğinde görülebilir.

Kanunî evsafı haiz isteklilerin ihale günü saat 14 de Çorum Orman Müdürlüğünde hazır bulunmaları ilân olunur. 2-2

ORMAN ÇEVİRGE MÜDÜRLÜĞÜNDEN

Hacmi M3.	D3.	Adet	Kalınlığı	Genişliği	Boyu
6	024	502	yüzde 2	0,20	3,00
4	455	270	yüzde 2,5	0,22	3,00
4	320	300	yüzde 2	0,18	4,00
14	799	1072			

Yukarıda adet, eb'adı ve hacmi yazılı olan ve Osmancığın kös ormanı fabrikası ambarında mevcut bulunan kerestenin 29-1-941 günündeki ihalesinde talibi zuhur etmediğinden 14-2-941 tarihinde açık artırması yapılmak üzere 15 gün geri bırakılmıştır.

Beher metre mikâbın muhammen bedeli 27 lira ve ilk teminatı 30 liradır.

Şartnamesi her zaman Çorum Orman Müdürlüğünde ve Osmancık Orman Bölge Şefliğinde görülebilir.

Kanunî evsafı haiz isteklilerin ihale günü saat 15 de Çorum Orman Müdürlüğünde hazır bulunmaları ilân olunur. 2-2

ORMAN ÇEVİRGE MÜDÜRLÜĞÜNDEN

Kutur	Boy	Adet	Hacim M3.	D3.
40—60	10—14	680	10 27	00

Osmancık kazası ardıç ormanından dosyasında mevcut rapor hududu dahilinden ve kat'i ihalesi tarihinden itibaren bir sene zarfında ormandan çıkarılmak üzere yukarıda yazılı olduğu veçhile (1027) metre mikâp dikili çam ağacı 12-2-941 günü saat 14 de ihalesi yapılmak üzere açık artırmaya çıkarılmıştır.

Beher metre mikâbın muhammen bedeli 460 kuruş olup muvakkat teminat 354 lira 17 kuruştur.

Almak isteyenler teminat makbuzları ile ihale saatinde Çorum Orman çevirge müdürlüğünde hazır bulunmaları ve şartnamesinin Osmancık bölge şefliği ile Çorum orman çevirge müdürlüğünde görülebileceği ilân olunur. 3-3

ORMAN ÇEVİRGE MÜDÜRLÜĞÜNDEN

Osmancığın kös ormanı fabrikası civarında depo edilmiş olan 10959 parça çam tahtasının muadili 147,562 metre mikâbın 36,890 metre mikâbı sağlam A. normal ve mütebaki kısmı 110,672 metre mikâbı çürüklü ve evsafı bozukça olan bu kerestenin ihale günü olan 29-1-941 tarihinde talibi zuhur etmediğinden 14-2-941 tarihinde açık artırması yapılmak üzere 15 gün geri bırakılmıştır.

Beher metre mikâbın muhammen bedeli 12 lira 50 kuruş ve ilk teminatı 138 lira 34 kuruştur.

Şartnamesi Çorum Orman Müdürlüğünde ve Osmancık Orman Bölge Şefliğinde her zaman görülebilir.

Kanunî evsafı haiz isteklilerin ihale günü saat 15 de Çorum Orman Çevirge Müdürlüğünde hazır bulunmaları ilân olunur. 2-2

ASKERİ SA. AL. KOMİSYONUNDAN

1 - Alayın mayıs sonuna kadar ihtiyacı olan aşağıda cins v miktar, muhammen bedel ve ilk teminatı ile ihale günü ve saatler yazılı beş kalem yiyecek açık olarak eksiltmeye konulmuştur.

2 - Eksiltmesi belli edilen günde Çorum Ordu Evinde yapılacaktı

3 - Şartnameler her mesaî gününde Ko. Rs. müracaatla görüle bilir. İsteklilerin belli edilen günde ve saatte ilk teminatları ile berabe komisyona müracaatları ilân olunur.

Cinsi	Mikdarı kilo	Muhammen Be. Lira	Muvakkat Te. Lira	İhale gün	saa
Pirinç	5000	1700	128	17-2-941	16
Yarma	10000	1000	75	18-2-941	14
Patates	10000	950	72	18-2-941	15
Soğan	5000	250	19	18-2-941	16
Saman	100000	2000	150	18-2-941	15

4-4

ASKERİ SA. AL. KOMİSYONUNDAN

1 - Alayın mayıs sonuna kadar ihtiyacı olan aşağıda cins v miktar, muhammen bedel ve ilk teminatı ile ihale gün ve saatleri yazılı dört kalem yiyecek kapalı olarak eksiltmeye konulmuştur.

2 - Eksiltmesi belli edilen günde Çorum ordu evinde yapılacaktır

3 - Şartnameler her mesaî gününde Ko. Rs. müracaatle görebilir

4 - İsteklilerin vaktinden bir saat evvel kanunun tarifatı daire sinde zarflarını Ko. Rs. teslim etmeleri ilân olunur.

Cinsi	Miktarı kilo	Muhammen B. Lira	Muvakkat Te. Lira	İhale günü	saa
Arpa	150000	9000	675	17-2-941	10
Kuru ot	100000	5000	375	17-2-941	11
Bulgur	75000	12750	955	17-2-941	12
K. fasulya	30000	6000	450	17-2-941	15

4-4

Daimî Encümenden

1600 kilo koyun eti muvakkat teminatı 49 lira 80 kuruş, 1600 kilo dana eti muvakkat teminatı 32 lira 40 knruş.

Memleket hastanesinin şubat iptidasından mayıs 941 sonuna kadar yukarıda miktar, cins ve muvakkat teminatları yazılı ıkoyun ve dana eti ihtiyacı şubatın 13 üncü perşembe günü saat 14 de ihaleleri yapılmak üzere on beş gün müd detle açık eksiltmeye konulmuştur. Talip olanların teminatlarile birlikte muayyen gün ve saatte Vilâyet encümenine müracaatları ilân olunur. 3-3

Vakıflar Memurluğundan

Mecidözü kazasında evkafa ait milkiyeti satılığa çıkarılan 5 parça gayri menkulün 13-1-941 tarihinden itibaren bir ay içinde pazarlık suretile satılmasına karar verildiği ilân olunur. 4-4

Orman Çevirge Müdürlüğünden

Çorumun İnalözü civarında Demirci deresi ormanının 6 numaralı maktaından 2335 kental meşe odunu açık artırmaya çıkarılmıştır.

Muhammen bedeli 20 kuruş olup ilk teminat 35 liradır.

Pilan ve şartnamesi her gün orman müdürlüğünde görülebilir.

Almak isteyenler ihale günü olan 20-2-941 perşenbe günü saat 14 de Çorum orman çevirge müdürlüğünde hazır bulunmaları ilan olunur. 1-2

Vakıflar Memurluğundan

Ölçek oğlu vakfından yakacık özünde, Mağden oğlu vakfından yeni çamlıcadaki iki bap degirmenin milkiyeti peşin para ile 3-2-941 tarihinden itibaren 1 ay müddetle satlığa çıkarılmıştır.

İhalesi 5 mart 941 Çarşanba günü saat 14 de yapılacağından isteklilerin yüzde yedi buçuk teminat akçasile vakıflar idaresine muracaatları ilân olunur. 2-4

Askeri Sa. Al. Komisyonundan

1 - Münakasaya konulmuş olan aşağıda cins, miktar vesair hususatı yazılı yakacak maddesin istekli çıkmadığından ikinci defa olarak kapalı zarf usulile eksiltmeye konulmuştur.

2 - Şartnameyi Çorum Ordu evinde her mesaî gününde Sa. Al. Ko. Rs. müracaatla görülebilir.

400000 kilo odunun muhammen bedeli 6000 lira muvakkat teminatı 450 lira, ihale günü 14-3-941 cuma günü saat 11 de. 1-4

Ticaret ve Sanayi Odasından

Fesh edildiği evvelce ilân edilen İstanbullu oğlu kollektif şirketi azasından Eşref Mergenin manifaturacı olarak ticaret kanununun 42 inci maddesi mucibince sicilli ticarete kayıt edildiği ilân olunur.

Emniyet Müdürlüğünden

Emniyet dairesi önünde yüz kuruştan az bir para bulunmuştur. Sahibinin Emniyet dairesinin altındaki Polis karakoluna müracaat ettirilmesi ilân olunur.

KURULUŞ TARİHİ: 1921

İDARE YERİ

vilâyet matbaası

ÇORUM

- HER HAFTA ÇIKAR VİLÂYET GAZETESİDİR -

YIL: 19 — No. 1061

Çarşamba

19 - Şubat - 1941

Nushası - 2 - kuruştur.

Bu Bir Eser :

Türk Hava Kurumu

Yazan : HASBİ SARGIN

Millî havacılığımızı temsil eden Türk Hava kurumu, 16 Şubat günü bir yaş daha alarak on yedinci yıl dönümünü idrâk etmekle bahtiyardır.

Bundan on altı yıl önce üç dört odalı ufak bir binanın içinde ilk temeli atılan bu Millî müessesenin bu gün olgun ve verimli bir teşkilât halinde mütemadiyen inkişaf etmekte, hava ordumuza hediye ettiği tayyarelerden başka binlerce genç tayyareci yetiştirmek için durmadan çalışmakta olduğunu memnuniyetle müşahede ediyoruz.

Muhterem Millî Şefimiz, bundan sekiz yıl önce açtıkları bir kongrede "Millî Tayyarecilik, bizde Millî ordu gibi doğrudan doğruya milletin alâkasile meydana gelmiştir„ dediler ve Türk Hava kurumunu temamen Millî bir eser olmak üzere vasıflandırdılar. Filhakika Türk Hava kurumu yıllardanberi devam eden ve hiç eksilmiyen bir enerji ile vazifesini ifaya çalışırken bütün kudret ve kabiliyetini münhasıran Türk Milletinin kendisine karşı gösterdiği alâka ve yardımdan almış, bunu muvaffakiyetlerinin en başta gelen unsurları arasında saymıştır. Havacılık davasının milletce benimsendiğini ifade eden bu alâkanın gözlerimizin önünde duran eserlerile sevinebiliriz.

Hava hakimiyetinin, yurt müdafaasındaki yüksek ehemmiyet ve mevkiini gözden kaçırmıyan şeflerimiz, bu Millî müessesenin gelişmesi için ilk kurulduğu günden beri yüksek himaye ve teşviklerini eksik etmemişler ve hava hakimiyetinin milletler için bir hayat meselesi olarak telakki edilmesi icabettiğini her vesile ve fırsatla tebarüz ettirmişlerdir.

Türk Hava kurumu bu Millî davanın tahakkuk ettirilmesi için çalışırken Türk gençliğinin de bu meselede faal bir vazife aldığını söylemek bir vazifedir. İçinde bulunduğumuz çalışma yılında havacılık kamplarına memleketin her köşesinden binlerce genç gelmiş, çalışmış, yetişmiş ve havacılığı kendilerine meslek edinmişlerdir. Hava müdafaasının çok tayyareye olduğu kadar bol tayyareciye ihtiyaç gösterdiğini takdir eden Ha-

—Sonu 2 inci sahifede—

Belediye Meclisi Toplandı

Şehrimiz Belediye meclisi ayın 13 üncü perşembe günü öğleden sonra, Belediye Reis vekili Sabit Berkayın başkanlığında toplandı. Geçen haziran toplantısına ait zabıt aynen okunarak heyeti umumiyece tasvip edildi. Ruznamenin müzakeresine başlanarak şehrin temizlik ve sıhhî ahvalile imar plânının tatbiki sahasında ve Belediyeyi alâkalandıran bazı mevad üzerinde müzakereler ve bu hususta bütçede bazı münakaleler icrasına ve bu meyanda tabiî reisin silâh altına çağrılmasına ve meclis reis vekilinin de tabiî reis vekilliğine getirilmesine binaen, meclise bir reis vekili daha seçilmesinin lâzım geldiğine dair azadan Hayri Kavukçu tarafından 10 2-941 günü içtimaında verilen tahrirî takrire karşı riyasetçe verilen müdellel ve kanunî cevap heyeti umumiyece muhik görülerek vaki takririn reddine ve imar plânına tevfikan kaldırılması zaruri bulunan Belediye mevaddı müştaile deposunun heyeti mahsusaca tesbit edilmiş olan mahalde yeniden inşasına ve muktazi masrafının kaldırım tahsisatından münakale suretile sarfına ve şehrimiz sel mecrası kanalının bazı kısımlarında komisyonu mahsusu tarafından belediyece yaptırılması istenen bazı ameliyeye muktazi karşılık olmadığı ve başka yerden nakline de imkân görülmediği anlaşılarak talebi vakın önümüzdeki 941 bütçesi müzakeresine talikına karar verilmiş ve ruznamede görüşülecek başka mevad bulunmadığından içtimaa nihayet verilmiştir.

TAZİM TELLERİNE
Büyüklerimizin Cevapları

Vilâyet Umumî Meclisinin açılması münasebetile başta Millî Şefimiz Reisicumhurumuz İsmet İnönü olmak üzere büyüklerimize yazılan tazim telgraflarına teşekkür ve başarılar temennilerini havi karşılıklar alınmıştır.

Hava Kurumunda Toplantı

Türk hava kurumunun 17 ci yıl dönümü münasebetile Hava kurumu şehrimiz şubesinde bir toplantı yapılarak bu millî varlığımızın başardığı büyük muvaffakiyetler sevinçle ve tezahürat içinde yadedilmiştir.

Yeni İmzalanan
Türk - Bulgar Dostluk Beyannamesi

1 - Türkiye ve Bulgaristan her türlü taarruzdan içtinabı harici siyasetlerinin değişmez bir esası olarak telâkki ederler.

2 - İki hükümet birbirine karşı en dostane niyetlerle mütehassis olup iyi komşuluk münasebetlerinde mütekabil itimadı muhafaza etmek ve daha ziyade inkişaf ettirmek azmindedirler.

3 - İki hükümet memleketleri arasındaki ticarî münasebetlere, iktisadi bünyelerine uygun olan azami inkişafı temin edecek vasıtaları taharriye amade olduklarını beyan ederler.

4 - İki hükümet tarafeyn matbuatının, yazılarında, yeniden müşahedesi işbu beyannamenin mevzuunu teşkil eden dostluk ve mütekabil itimattan mülhem olacağını ümit etmek isterler.

Ankarada 17 . şubat . 1941 tarihinde iki nüsha olarak tanzim edilmiştir.

İmzadan sonra Hariciye Vekili Şükrü Saraçoğlu intibalarını Anadolu ajansına şu sözlerle hülâsa etmişlerdir.

"Bazı zamanlar küçük sebepler büyük işler ve iyilikler yaratmıştır. Bugün imzaladığımız mütevazi eser de Balkanlarda yeni karışıklıklara belkide mâni olacaktır.„

Bulgar Elçisi B. Kirof cenapları da noktainazarlarını şu suretle telhis etmişlerdir:

"Hükümetim namına Bulgaristan ve Türkiye arasındaki mütekabil itimat ve dostluğun bir delili olan bu beyannameyi imza ettiğimden dolayı şahsen pek bahtiyarım.„

Nihayet Hariciye Umumi Kâtibi Büyük Elçi Numan Menemencioğlu beyannameyi "yakıcı bir yangın havası arasında esen hafif ve serin bir rüzgâr„ kelimelerile tavsif etmiştir.

Halkevleri
YIL DÖNÜMÜ

Halkevlerinin ve Halk odalarının yıl dönümü 23 Şubatta yapılacaktır. Bu mes'ut yıl dönümü Sayın Başvekilimiz Doktor Refik Saydamın bir nutkile başlayacak ve bundan sonra her Halkevi kendi programını tatbik edecektir. Öğrendiğimize göre bu sene de, yurdun muhtelif köşelerinde sekseni mütecaviz Halkodaları açılacaktır.

Dönümlerini tes'it eden Halkevi ve Halk odalarını tebrik eder ve yeni açılacak Halk odalarınında muhitlerinde yaratacakları kültürel faaliyette yüksek muvaffakiyetlerini temenni eyleriz.

Halkevimizde Hazırlık

Bu sene sekizinci yıl dönümünü idrak eden şehrimiz Halkevile iki üç senelik dönüm yıllarını idrak eden mülhak kazalar Halkevleri de umumî programdan sonra tatbik edilecek tören programları hazırlamışlardır.

VARİDAT MÜDÜRÜ

Vilâyetimiz Defterdarlığı Varidat Müdürlüğüne tayinini evvelce haber verdiğimiz Mersin Varidat Müdürü Yakup Lemi Tamer gelerek ayın 17 inci günü vazifelerine başlamışlardır. Hoş geldiniz deriz.

Çiftçilerimizin Nazarı Dikkatine

Müstahsil elindeki ihtiyacından fazla mahsulatın da Ofisçe satın alınacağına dair kararname

Bilûmum müstahsiller yedinde mevcut mahsuller için beyanname verecek

2

Kararname No: 15164

3780 Sayılı Millî Korunma Kanununun 3954 sayılı kanunla değiştirilen 14, 31 ve 36 ıncı maddelerine müsteniden, müstahsil elinde bulunan ve tohumlukla yemeklik ihtiyaçlarından fazla olan hububatın el konma hükümlerine tâbi tutulması hakkında olup Koordinasyon Heyeti Reisliğinin 8-2-941 tarih ve 1-786 sayılı tezkeresile teklif edilen ilişik (107) numaralı kararın mer'iyete konulması; İcra Vekilleri Heyetince 12-2-1941 tarihinde kabul edilmiştir.

Karar Sayısı : 107

Madde 1 - Aşağıda isimleri yazılı vilâyetlerin ve kazaların hudutları dahilinde kendisine veya başkasına ait vasıtalarla kendisine veya başkasına ait arazide ziraat yapan veyahut arazi, para, âlet, çift hayvanı, tohum vesaire ver-

—Sonu Beşinci Sayfada—

Vilâyet Umumî Meclisi

Seçim devresi : 7 Toplantı yılı : 3

Reis: Vali Salih Kılıç — 1— 10 - Şubat - 941

Vilâyet Umumî Meclisi yedinci devresinin üçüncü toplantısını 10 - Şubat - 941 pazartesi günü saat 14 de Reis Vali Salih Kılıç'ın riyasetinde aza: Nazmi Tombuş, Şevket Davut, Mustafa Bayrak, Necmettin Duran, Hüseyin Yalçın, Abdurrahman İstanbullu, Emin Köse, Cevat Köstekçi, Hasan Sav, Mustafa Tarhan, Ömer Emrali, Hidayet Öncü, Bedri Tüzün, Ziya Üçüncü, Cemal Erkan, Necati Önen, Behcet Durukan, Nuri Kafkas, Abbas Erdoğan, Bedri Bilginer, Mehmet Çetinden mürekkep olarak akdeyledi.

Reis: Vali Salih Kılıç'ın meclisi açarken Ebedi Şef Atatürkün hatıralarına hürmeten üç dakika sükûte davet etmesi üzerine üç dakika ayakta sükût edilmiştir.

Yapılan yoklama neticesinde Abdulkadir Güney - Osmancıktan mazdasının mevcut bulundukları anlaşıldı.

940 Yılı bütçesinin icraat ve tatbikatını havi riyaset makamından okunan izahname ile daimî encümen mütalaanamesinin mevzuatı kanuniyeye mutabık ve bütçe hükümlerine uygun olduğu müttefikan kabul olunduktan sonra dahili nizamnamenin birinci maddesi mucibince reyi hafi ile yapılan intihapta 20 rey ile Nazmi Tombuş - Çorumun ikinci reisliğe ekseriyeti mutlaka ile seçilerek Mustafa Bayrak - Çorumun teklifi üzerine riyaset makamından celse beş dakika tatil edilmiştir.

Açılan ikinci celsede dahili nizamnanenin birinci maddesinin son fıkrasına tevfikan ayrı ayrı reyi hafi ile yapılan seçim neticesinde 19 reyle ve ekseriyeti mutlaka ile Bedri Tüzün - Mecidözü ve Cevat Köstekçi - İskilibin kâtipliklere seçildikleri anlaşıldı.

Yine dahilî nizamnamenin 17 inci maddesi mucibince gizli reyle yapılan intihapta Bedri Tüzün - Mecidözü, Mustafa Tarhan - Sungurlu, Şevket Davut ve Necmettin Duran - Çorum, Nuri Kafkas - Alaca, Cevat Köstekçi - İskilip, Abdulkadir Güney - Osmancığın bütçe encümenine ve Hüseyin Yalçın - İskilip, Behcet Durukan - Alaca, Abdurrahman İstanbullu - İskilip, Mehmet Çetin - Osmancık, Cemal Erkan - Mecidözünün nafia encümenine ve Nazmi Tombuş - Çorum, Bedri Bilginer - Osmancık, Emin Köse - İskilip, Ömer Emrali Sungurlu, Necati Önen - Mecidözünün maarif encümenine ve Mustafa Bayrak - Çorum, Hasan Sav-Sungurlu, Emin Köse - İskilip, Ziya Üçüncü - Mecidözü, Abbas Erdoğan - Alacanın dahiliye encümenine ve Şevket Davut - Çorum, Bedri Bilginer - Osmancık, Behcet Durukan Alaca, Cemal Erkan - Mecidözü, Hidayet Öncü-Sungurlunun sıhhıye ve müteferrika encümenlerine seçildikleri anlaşıldı.

Vilâyet makamından muhavvel 941 yılı varidat ve masraf teklif bütçelerile 939 yılı kat'î ve idare hesapları hakkındaki vilâyet daimî encümen mazbataları ve 941 bütçelerinin ihzar ve tanzimine dair yüksek Dahiliye Vekâletinin emirnamelerinin aidiyetleri cihetile bütçe encümenine havaleleri kabul olunarak toplantı günleri salı ve cuma saat 14 de olmak üzere haftada iki gün kararlaştırılmıştır.

Meclisin açılması münasebetile Cumhur Reisimiz ve Milli Şefimiz İsmet İnönü ile büyüklerimize tazimat hislerinin telgrafla arzı ittifakla kabul edilerek vaktin müsaadesizliğine binaen ruznameye dahil evrakı varidenin yarınki şubatın 11 inci salı günü saat 14 de toplanmak üzere ve müzakere edilmek üzere celseye nihayet verildi.

İRTİHAL

Vilâyetimiz Veteriner Müdürü Fahri Gönencin kayın validesi, Yozgadın tanınmış ailelerinden olup vefatına kadar uzun seneler Yozgat umumî meclisi ve daimî encümen azalıklarında bulunmuş ve bu meyanda vilâyet parti riyasetini de ifa etmiş bulunan müteveffa Sadık Aslanın eşi bayan Şükrüye Asian tutulduğu hastalıktan şifayap olamıyarak 55 yaşında iken ayın 15 inci cumartesi günü hayata veda eylemiştir.

Temiz kalbli ve saliha bir bayan olan merhumeye Tanrıdan rahmet ve mağfiret dilerken, damadı kıymetli Veteriner Müdürümüz Fahri Gönençle kızı bayan Nuriye Gönence beyanı taziyet eyler ve çekmekte oldukları büyük acılarına ortak oluruz.

Vilâyet Fiat Mürakabe Komisyon Riyasetinden

Vilâyet fiat mürakabe komisyonunca vilâyet çevresinde satılmasade yağı, zeytün yağı ve pirince ait olarak karara bağlanmış olan toptan ve perakende satış fiatları aşağıdadır.

Fiatları tesbit olunacak gıda maddeleri		sadeyağ	Zeytün yağı		Pirinç		Fasulya
		Çorum	Yemeklik	Sabunluk	Tosya	Osmancık	Mahlût
		Ku.	Ku.	Ku.	Ku.	Ku.	Ku.
Maliyet fiatı	Toptan						15
	Yarı toptan	100	65-70	40	30	28	16
	Perakende				32	30	17,50
Kâr yüzdesi	Taptan						%6,2
	Yarı toptan	%5			%6,25		%6,3
	Perakende	%10	%6	%5,60	%7,50	%6,30	%8,5
Tesbit edilen fiat	Taptan	0					16
	Yarı toptan	105			32	30	17
	Perakende	110	70-80	50	34	32	19
Tesbit sırasındaki Fi.	Toptan	120					16
	Yarı toptan	125			32	32	17
	Perakende	130	70-80	46	36	34	20
10 Haziran 940 fiatı	Toptan						15
	Yarı toptan	75	57-60	35	28	26	
	Perakende	80	60-65	40	31	28	16

FİAT MÜRAKABE K. RİYASETİNDEN

Çorum ve mülhakatına hariçten mal getirip komisyondan fiat istemek üzere müracaatta bulunan tüccar ve esnafın komisyona ibrazına mecbur bulundukları faturalarını tamamen veremedikleri, fiat mürakabe komisyonunca fiat tesbiti için malın getirildiği mahallerle muhabere edilmek mecburiyetinde kalındığı, bununda işlerin uzamasına sebebiyet verdiği anlaşılmasından ve 100 kuruş geçen her türlü mübayaatta fatura ibrazının mecburî bulunmasından bademe komisyona fiat istemek üzere müracaatta bulunacak tüccarın bilumum masraflarını fatura ile tevsik etmeleri aksi halde bu gibi masrafların kabul edilmiyeceği ilan olunur.

ASKERİ SATIN ALMA KOMİSYONUNDAN

1 - Alayın mayıs sonuna kadar ihtiyacı olan aşağıda cins, miktar muhamen bedel ve ilk teminatı ile ihale gün ve saatleri yazılı dört kalem yiyecek kapalı olarak ikinci defa eksiltmeye konulmuştur.

2 - Eksiltme belli edilen günde Çorum Ordu Evinde yapılacaktır.

3 - Şartnameler her mesaî gününde Ko. Rs. müracaatla görülebilir.

4 - İsteklilerin vaktinden bir saat evvel kanunî tarifatı dairesinde zarflarını komisyon reisliğine teslim etmeleri.

Cinsi	Kilosu	Muhammen B. Lira	Muvakkat T. Lira	İhale günü	saat
Arpa	150000	9000	675	17-3-941	10
Kuru ot	100000	5000	375	17 3-941	11
Bulgur	75000	12750	956	17-3-941	12
K. Fasulya	30000	6000	450	17-3-941	15

1—2

TÜRK HAVA KURUMU

— Başmakaleden artan —

va kurumu, bu gençlerin sayısını artırmak ve on binlere çıkarmak kararındadır. Harpte muvaffakiyetin veya sulhu idamenin ancak havada kuvvetli olmağa bağlı bulunduğunu, içinde bulunduğumuz dünya hadiseleri bize açıkça göstermektedir. Bunu iyice anlamış olan milletler, ordularına verdikleri ehemmiyet kadar ve hatta bundan daha fazla olarak tayyarelerini ve tayyarecilerini artırmakla meşgüldürler. Havalarına hakim olmıyanların sadece kara ve deniz kuvvetlerine dayanarak zafere ulaşmasına imkân olmadığı kanaatinin artık bir hakikat olduğuna inanmıyan kalmamıştır.

Hava ordusunun ihtiyatını yapmak ve Türk gençliğini uçucu bir nesil haline koymak kararında olan havacılığımız çok masrafı istilzam eden ve üzerinde devam ve ısrarla çalışılmasına zaruret olan bir mevzudur. Bu ihtiyacı vaktinde sezip tedbir almıyanlar en sıkışık bir zamanda bu işe tahsis edilecek milyonları dahi bulunsa bir fayda elde edemezler.

İşte Türk Hava kurumu on altı yıldanberi bu hakikatı rehber edinerek ve yurtdaşlarımızın maddi ve manevî yardımlarına dayanarak üzerine almış olduğu vazifeyi ifaya devam etmektedir. Kurumun bu hayırlı mesaisinde muzaheret göstermek ve onu her vesile ile teşvik etmek bir borç sayılmalıdır.

Millî bir eser olan Hava kurumunun manevî şahsiyetinde bütün yurddaşlarımızı, bu yıl dönümü münasebetile kutlular, genç ve gürbüz havacılığımıza sonsuz muvaffakiyet ve inkişaflar dileriz.

Hasbi Sargın

Nevi varidat	Sabıka Lira	Kr.	Haliye Lira	Kr.	Yekûn Kira	Kr.
Müteferrik varidat	0		2557	78	2557	78
İstirdat	0		0		0	
Mülga vergiler	4		0		4	
Yol parasından % 50 ceza	3255	25	180		3415	25
Memurla için maliye vekâletinden yardım	0		23686		23686	
Çeltik geliri	8		908	40	916	40
At koşusu hasılatı	106	38	0		106	38
Eğitmenler için maarif vekâletinden yardım	0		14616		14616	
H. hücumlarına karşı korunma	0		900		900	
Yekûn	57537	06	295429	51	352966	57

Haliye ve sabıka tahsilât yekûnu ise 352966 lira 57 kuruş olup geçen senenin bu ayına nisbetle fazla olan bu tahsilâtın muhammenatın yüzde 67 sini teşkil ettiği gibi halkın tediye kudretinin yüksek ve ümit verici bir halde bulunması itibarile malî senenin sonuna doğru bu tahsilâtın muhammenettan çok fazla olacağı memul olunmaktadır. Binaenaleyh şimdiye kadar tahakkuk eden masrafların bütçe dahilinde tediyesi yapılmış, tekaüd sandığı aidatı, Cumhuriyet merkez bankası hissesi gibi nazım hesaplar vaktinden evvel ödenmiş olup halen bütçe emanetindeki paralardan beden terbiyesi hissesinden başka ödenmemiş borç olmadığı ve sene sonuna kadar bunların da tesviyesi çaresine tevessül olunacağı tabiidir.

UMURU NAFİA

1 - Çorum Çerikli hududu yolu:

Askerî ve iktisadî bakımdan birinci derecede kıymeti haiz bulunan bu yolun muhtelif kilometreleri üzerinde gerek emanet ve gerek ihale suretile 8285 metre mik'abı ham taş, 3008 metre mikabı kum ihzar edilmiş olup bu taşın 4348 metre mik'abı kırdırılmıştır. Bu ihzaratla muhtelif parçalar üzerinde 4860 metre şose yeniden yapılmıştır. 4348 metre mik'abı kırma taş ve 3008 metre mik'abı kum ferşedilmiş, 4860 metre iki taraflı banket tanzimi, 4860 metre şose çentilmesi ve 73500 metre hendek tathiri ameliyesi yapılmıştır. Muhtelif açıklıkta yedi adet beton arma tapliyeli köprü ve menfez inşa ve iki adet köprü ve menfez tamir edilmiştir. Bunlardan başka 55 danede 398 metre 0'50 lik, 25 danede 138 metre 0.35 lik, 141 danede 75.96 metre 0.80 lik büz imal edilmiştir. Bu yolun 90 kilometre mesafesi dahilinde mütemadi tamirat ameliyatı yapılmıştır. Bu yolda çalıştırılar. mükellef amele tutarı 7218 lira ve nakit sarfiyatı ise inşaattan 33581 lira 86 kuruş ve mütemadi tamirattan 3011 lira 13 kuruştur.

2 - Çorum Merzifon hududu yolu:

Vilâyetin en işlek yolu olan Çorum Merzifon yolunun 9 12 inci kilometreleri arasındaki üç kilometrelik kısmın taş ve kum ihzaratı ile birlikte silindiraj ameliyatı yapılmış, bu suretle bu kısmın şosesi yenileştirilmiş ve ayrıca hududa kadar mütemadi tamirat icra edilmiştir. Bundan başka 3540 metre hendek tathiri, 1500 metre banket tanzimi 60 metre mikab kuru divar inşa ve üç danede menfez tamir edilmiştir. 2400 metre mikab kırma taş ve 300 metre şose çentilmesi ameliyatı yapılmıştır. Halen mevcut postalarla mütemadi tamirata devam edilmektedir. Bu yolda çalıştırılan mükellef amele tutarı 2688 lira ve nakit sarfiyatı ise inşaattan 2812 lira 29 kuruş ve tamirattan 2355 lira 51 kuruştur.

3 - Çorum - Yozgat hududu yolu:

Bu yolun 26-27 inci kilometreleri arasında 139 mükellef amele ile 300 metre mikâp taş ihzar edilerek kırdırılmış, 700 metre mikâp toprak hafriyatı yapılmıştır. 475 Metre mikâp kısma taş ve 72 metre mikâp kum ihzar ve farşedilerek 500 metre şose esaslı tamiri yapılmıştır. Bir adet 6 metre açıklığında köprü tamir ve 40 metre mikâp kuru divar inşa edilmistir. 500 Metrede şose çentilmesi ve hendek tathiri yapılmıştır. Bu yolda da tamiratı mütemadiye teşkilâtına başlangıç olmak üzere beş amele ile işe başlanmıştır. Bu yoldaki mükellef amele tutarı 1350 lira nakit sarfiyatı ise inşaattan 400 ve tamirattan 1270 lira 92 kuruştur.

4 - Çorum - Mecidözü - Amasya hududu yolu:

Bu yolun 000 + 50 55 + 933 inci kilometreleri arasında mükellef ve ücretli amelelerle 814 metre mikâp taş ihzar edilerek 296 metre mikâbı kırdırılmış, 336 metre mikâbı ferşiyat yapılmış ve 33 metre mikâp kum ihzar ve ferşiyatı ile 400 metre silindiraj ameliyatı icra edilmiştir. Ayrıca Çorumdan Mecidözüne kadar mütemadi tamirat yapılmıştır. Bu yolda çalıştırılan mükellef amele tutarı 1278 lira, nakit sarfiyatı ise inşaattan 2896 lira 55 kuruş, mütemadi tamirattan 1351 lira 74 kuruştur.

5 - Çorum - İskilip yolu:

Bu yolun 1 6 ıncı kilometreleri arasında 370 mükellef amele ile 1250 metre mikâp imla ve toprak tesviyesi, 1320 metre egreti banket, 180 metre mikâp ferşiyat, 1290 metre murabbaı şose çentilmesi, 40 metre mikâbı taş kırması, 3300 metre mikâp hendek tathiri, 180 metre mikâp silindiraj ameliyatı yapılmış ve ayrıca 129 metre umum açıklığı havi 22 adet köprü ve menfez tamir edilmiştir. 20 metre mikâp kum ihzar ve ferş, 5453 metre mikâp toprak hafriyatı, 675 metre mikâp ham taş ihzarı, 160 metre mikâp blokaj ameliyatı yapılmıştır. Bunlardan başka bir menfez inşa edilmiş ve 8 danede 56 metre 0.50 lik ve 3 danede 21 metre 0.35 lik büz imal edilmiştir. Tamiratı mütemadiyeye başlangıç olmak üzere iki amele ile işe başlanmıştır. Bu yolda sarfedilen mükellef amele tutarı 2220 lira, nakit sarfiyatı ise inşaattan 46988, tamirattan 1125 lira 90 kuruştur.

6 - Çorum - Osmancık yolu:

Bu yola tertip edilen bir aylık mesai devresinde 466 mükellef amele çalıştırılarak 3550 metre mikab toprak, 200 metre mikab kaya hafriyatı, 360 metre mikab imla, 30 metre mikab kuru divar inşa ve 30 metre mikab taş ihzar edilmiştir. Bu yolun mükellef amele tutarı 2796 lira, nakit sarfiyatı ise mütemadi tamirattan 37 lira 70 kuruştur.

7 - Osmancık Gümüşhaciköyü hududu yslu:

Bu - yol üzerinde de keza bir ay zarfında çalıştırılan 228 mükellef amele ile 3360 metre mikab toprak hafri, 456 metre mikab blokaj 350 metre mikab kum ihzar ve ferşiyatı ve 4 adet köprü ve menfez tamiratı yapılmıştır. Sarfedilen müküllef amele tutarı ise 1368 liradan ibarettir.

Yapı işleri

Haştane pavyonunun ikmali inşaatı için bütceye konulan 5000 ve ilk okullar inşaatından münakale suretile temin edilen 500 liraki; 10000 liralık tahsisatla pavyonun noksanlarile birlikte sıhhî tesat, elektrik işleri ve sair mübrem ihtiyaçları ikmal olunmuştur.

Yapılacak işler

1 - Çorum Çerikli yolunda emaneten yapılmakta olan şose esaslı tamiratına ilk baharda devam edilecektir. Fevkalâde bütcenin bedeni kısmından münakale suretile temin edilecek tahsisatla abşap (Akdere) köprüsü beton kemer olarak yenidsn yapılacaktır.

2 - Çorum - İskilip yolu keşifnamesi hazırlanan iki kilometrelik şose esaslı tamiri sene sonundan evvel bitirilecektir. tahsisat temin edildiği takdirde harami köprüsü ile salor menfezi yeniden yapılacaktır.

3 - Mecidözü yolunun başlangıcındaki menfezin inşasına devam edilmektedir. Sene sonundan evvel bitirilecektir.

4 - 941 yılında yapılacak işlerin etütleri yapılacak ve keşifnameleri hozırlanacaktır.

UMURU MAARİF

1 - İlk okul öğretmenleri maaşı için 940 yılı bütcesine konulan 142140 liradan şubat 941 tarihine kadar her ay başında muntazaman tediyat yapılmıştır. Bu fasıldaki tahsisattan yapılan tasarrufla derece intibakından 54 ve kıdem zammından 20 ki ceman 74 öğretmenin farkı maaşlarının verilmesi temin olunmuş ve key'fiyet maaş farklarındaki değişiklik dolayısile tadilen tasdiki için dahiliye vekâletine arz olunmuştur. Bundan başka talim ve manavra dolayısile askere giden öğretmenlerin yerlerine 10 - 15 öğretmen vekili çalıştırıldığı gibi karşılığı yine yapılan bu tasarruftan temin edilmek üzre aynı şekilde askere giden baş öğretmenlerin vazifelerini 333 kuruş aylıkla munzam olarak vekil çalıştırılmaktadır.

2 - Eğitmen aylık üçreti olarak konan para esasen maarif vekâleti tahsisatından vilâyet dahilinde çalışan 96 eğitmen sayısına göre hesap edilmiş ve tediye emri gönderilmiş olduğundan bunların ücretleri ikinci kânun sonuna kadar verilmiştir. Bundan başka 14 eğitmen daha kurstan gelerek vazifeye başlamış ve bunların üçretleri içinde tediye emri gönderilmiş ise de henüz muamelesi temamlanmadığından üçretleri verilememiştir.

3 - İlk okullar hademeleri üçreti olarak konan 9552 lira eshabı istihkaka muntazaman verilmektedir:

4 - Baş öğretmenler idare üçreti olarak konan 6240 lira ile yeni açılan köy baş öğretmeni idare üçretleri verilememiş diğer baş öğretmen ve maarif memurlarının makam üçretleri verilmiştir. Diğer 9 baş öğretmenin makam üçretleri birzarur düyuna halacaktır

5 - İlk okul öğretmenleri mesken bedeli için konulan 7200 lira sekiz aylık mesken bedellerine verilmiştir. 4 aylıkları düyuna kalacaktır.

6 - İlk okullar müteferrikası 500 lira tahsisattan vilâyet ve kaza merkez okullarile köy yatı okullarına yirmişer lira vermek suretile 400 lirası sarfolunmuştur.

7 - İlk okullar kırtasiye ve evrakı matbuası 700 lira tahsisattan yüksek icra vekilleri kararına tevfikan kırtasiyeden yüzde 40, evrakı matbuadan yüzde 20 ve umumî tasarrufattan yüzde 10 düşülerek geri kalan miktar ile okulların zarurî ihtiyaçları temin edilmiş isede matbu evraktan ancak bir kaçı yapılabilmistir.

8 - Tenvir ve teshin tahsisatı olarak konulan 2200 lira ile vilâyet, kaza merkez okullariile köy yatı okullarının mahrukatı temin edilmiştir.

9 - İlk okullar levazımı dersiye, tesisiye ve mefruşatı 900 lira-

Vilâyet Umumî Meclisinde Valimizin Okuduğu İzahname

—Geçen Sayıdan Artan—

12 - Laçin nahiyasine bağlı Şeyhanın köyünün Çorum merkezine bağlanması hakkındaki kararınız idare heyetincede muvafık görülerek evrakı vekâlete derdest takdimdir.

13 - İskilibe on beş kilometre mesafede bulunan koçeş adlı tuzlanın çukur ve geçeç tuzlasıonda tekdam namile tevsimleri hakkındaki kararınız, tuz esasen piyasa malı olup şimdiye kadar halen taşıdıkları memleha isimlerile teşehhür etmiş ve bu gibi mevki ve isimlerin değiştirilmesi hakkında vilâyetler idaresi kanununda bir sarahat görülmemiş olduğundan atiye talikan hali hazır isimlerinin bakası idare heyetince karar altına alınarak keyfiyet İskilip kaymakamlığına bildirilmiştir.

13 - Çorum vilâyetinin mecidözü kazasına bağlı Cemilbey nahiyesinin köylerile birlikte Çorum merkez kazasına bağlanması ve mahallen keşfi hakkındaki kararınız keşif memurları tarafından da muvafık görülerek tanzim ettikleri rapor idare heyetince derdesti tetkikdir.

15 - Mecidözünün çıkrık köyünde bir nahiye kurulması için ihtiyar heyetinin vuku bulan müracaatı üzerine cemil bey nahiyesine müteallik evrakile tevhit edilerek tetkikat esnasında bu cihetin de nazarı itibare alınması hakkındaki kararınız idare heyetincede muvafık görülerek evrak ziraat müdüriyetine tevdi kılınmıştır.

16 - Çorumun kirenlik köyünün bağlı bulunduğu deniz köyünden ayrılarak mustakil muhtarlıkla idaresi hakkındaki karar üzerine idare heyetince noksanının ikmali için hususî muhasebe müdüriyetine tevdi olunmuştur.

17 - Osmancığın zeytün nahiyesinden ayrılarak Samsunun vezir köprü kazasına bağlanmış olan alanışığı, soruk, tahdaköbrü köylerinin mezkûr kazadan irtibatları kesilerek eskisi gibi zeytün nahiyesine bağlanmaları hakkındaki kararınız üzerine idare heyetince Samsun vilâyetinin müteleasının alınmasına karar verilerek keyfiyet mahalline yazılmış ve muvafakat etmemiştir. Evrak noksan olduğundan muamelesi derdesti ikmaldir.

18 - Sungurlu kazasına hem hudud olan Yozgat vilâyetine bağlı 11 ve Keskin kazasına bağlı 20 köyün irtibatlarının kesilerek Sungurlu kazasına bağlanmaları hakkındaki kararımız dahiliye vekâletinin 29-1-937 gün ve 317 sayılı tamimi mucibince muamele yapılmak üzere Ankara ve Yozgat vilâyetlerine yazılması idare heyetince tekarrür etmiş ve keyfiyet mezkûr vilâyetlere yazılmıştır.

19 - Çorumun Oyumgöz köyünün Tolumehmet köyünden ayrılarak Turgut köyüne bağlanmaları için 939 yılı toplantısında ittihaz olunan kararımız Yüksek Dahiliye Vekâletinin 9 8 940 gün ve 6901 sayılı emirleriile tasvip ve kabul buyrulmuştur.

BÜTÇE

Vilâyet Umumî meclisinin 940 yılı için 522553 lira üzerinden tesbit ve kabul ettiği vilâyet bütçesinin yüksek tasdika arzedilmek üzere Dahiliye Vekâletine takdiminde bütçe tetkik komisyonu 3472 sayılı kanuna müsteniden fevkalâde masraf bütçesindeki kütüphane ve müze inşası faslından 500, üçüncü ilk okullar inşası faslından 5000, altıncı ilkokullar kütüphanelerine yardım faslından 100 ve adi masraf bütçesinin 87 inci fakir talebe inşası için Türk Maarif cemiyetine yardım tahsisatından 300 ki cem'an 5900 lirayı tenzil ederek bundan 3500 lirasını 24 üncü öğretmenler maaşı faslına, 2000 lirasını 28 inci öğretmenler mesken bedeli faslına, 400 lirasını da 31 inci fasılda yeniden açtığı ikinci (öğretmen okul mezunları techizat bedeli) maddesine naklen zam yaptığı, varidat bütçesi muhammenatının 938 yılı tahsilâtına nazaran 12180 lira fazla tahmin edilmiş olduğunu ileri sürerek bütçenin maaş ve ücret tertiplerinden maada bütçeye ilişik kararnamede gösterilen 32 faslın muhtevi bulunduğu masraflardan 12180 lira tasarruf edilmesine ve bu suretle bütçenin umumî yekûnuna halel getirilmeksizin yapılan tadillerle adi masraf bütçesinin 428625 lira 22 ve fevkalâde masraf bütçesinin 93927 lira 78 kuruş olarak 522553 lira üzerinden yüksek tasdika iktiran etmiştir. Bu güne kadar vilâyet daimî encümen kararile hava hücumlarından korunma masrafları için seferberlik diresi emrine verilen kaza belediyeleri yardımından 900 ve muhammenata nazaran fazla tahakkuk eden amelei mükellefe tutarından 45401 liraki cem'an 46301 liranın bütçeye zam ve ilâvesi yapılmış ve bu suretle 940 yılı varidat ve masraf bütçesi yekûnu halen 568854 liraya baliğ olmuştur.

Her sene bir kısmı yapılmak suretile son kısmına elinmiş olan ve ahvali hazıra nazarı itibare alınarak Yüksek Başvekâletin emirlerine tevfikan inşaatına devam edilememiş bulunan memleket hastanesi intaniye pavyonunun ikmali inşası Vekâleti Celileden yapılan istizane cevaben devamı inşasına müsaade buyrulmuş olması ve 940 fevkalâde bütçesinde bu tertibe mevzu 5000 lira tahsisatın müteferrik noksanlarının ikmalile bir an evvel hizmete açılabilmesini temine kifayetsizliği görülerek vekâleti celilenin bahsi geçen tebligatına göre inşaatı durdurulmuş olan ilk okullar ikmalı inşası namile aynı bütçenin 3 üncü faslında mevcut 5000 liranın tenzilile 4 üncü hastane pavyonu ikmali inşası faslına ve adi masraf bütçesinin 49 uncu aygır deposu tahsisatından 200, 76 ıncı masarifi tahsiliye faslından 200 ki cem'an 400 liranında bu tertiplerden tenzilile 74 üncü Cumhuriyet bayramı kutlama masrafına zam ve ilâvesi hakkındaki mazbatalar yüksek tasdika iktiran ettiği ve görülen lüzum ve zaruret dolayısile aynı fasıl dahilinde bazı kısım tahsisat maddeleri arasında da vilâyet daimî Encümen kararile münakaleler yapılmıştır.

VARİDAT

Elyevm elimizde tatbik edilmekte bulunan ve 568854 lirayı ihtiva eden 940 senei maliyesi varidat bütçesi birinci kânun sonuna kadar birinci faslı arazi vergisi 182000 lira tahmin edilmişken 252515 lira 21 kuruş tahakkuk ve ikinci faslın birinci maddesi bina vergisi 14411 lira tahmin 15745 lira 98 kuruş tahakkuk, ikinci maddesi binadan buhran vergisi 4500 tahmin 5515 lira 30 kuruş tahakkuk, üçüncü fasıl ferağ ve intikal hasılatından vilâyet hissesi 1000 tahmin 124 tahakkuk, dördüncü fasıl ispotu ve isportulu içkiler gelirinden vilâyet hissesi 13000 tahmin edilüp halen tahakkuk yoktur. Beşinci faslın birinci maddesi yol mükellefiyeti nakdisi 166000 tahmin 181880 lira 25 kuruş tahakkuk ikinci maddesi yol mükellefiyeti bedenisi 41790 tahmin 67282 tahakkuk, altıncı fasıl emlâk ve akar icarı 1300 tahmin 344 lira 85 kuruş tahakkuk, yedinci fasıl satılan emlâk bedeli 4000 tahmin edilüp tahakkuk halen yoktur.

Sekizinci fasıl zebhiyeden vilâyet hissesi 1400 tahmin 218 lira 71 kuruş tahakkuk, dokuzuncu fasıl taş ocakları hasılatı 8500 tahmin 580 lira 97 kuruş tahakkuk, onuncu fasıl hastane hasılatı 3000 tahmin 1828 lira 25 kuruş tahakkuk, on birinci fasıl vilâyet gazete ve matbaa kasılat, 3500 tahmin 1824 lira 69 kuruş tahakkuk, on ikinci fasıl vilâyet dahilinde işleyen otomobillerden alınacak resim 400 tahmin 374 lira 17 kuruş tahakkuku on üçüncü fasıl satılan eşya bedeli 1500 tahmin 1869 lira 50 kuruş tahakkuk, on dördüncü fasıl mütenevvi ve müteferrik varidat 350 tahmin 2564 lira 51 kuruş tahakkuk, on beşinci fasıl istirdad 300 tahmin varsada tahakkuk yoktur. On altıncı fasıl müstenidatı kanuniyesi mülğa vergiler bakayası 900 tahmin varsada tahakkuk yoktur. On yedinci fasıl yol parasından yüzde 50 ceza 9000 tahmin 453 lira tahakkuk, dört maddeyi ihtiva eden onsekizinci fasıl 2871 sayılı kanun mucibince maliyeden devredilen memurlar maaşı vesaire 52986 lira, ondokuzuncu fasıl 3039 numaralı kanun mucibince celtik ekim geliri 1000 tahmin 1132 lira 40 kuruş tahakkuk, yirminci fasıl at koşusu hasılatı 500 vahmin tarsada tahakkuk yoktur. Yirmibirinci fasıl eğitmenler maaşı ve eğitmenli köy okulları inşaatı ve ders vasıtası için maarif vekâletinden yardım 17830 lira tahmin 14616 lira tahakkuk, yirmiikinci fasıl 3039 sayılı kanun mucibince 938 senesinde çeltik hasılatından tahsilât fazlası 436 lira tahmin varsada tahakkuk yoktur. hava hucumlarına karşı korunma tahsisatı olarak 900 lira tahakkuk olmak üzere muhammenattan 39901 lira 79 kuruş fazlasile birinci kânunun sonuna kadar 940 yılı varidat bütcesi muhammen miktarı 522553 lira iken tahakkukat yekûnu 602755 lira 79 kuruşa baliğ olduğu anlaşılmış ve sinini sabıka dahil olduğu halde yine birinci kânun 940 sonuna kadar vukubulan tahsilât miktarları fasıl ve maddelerile aşağıda gösterilmiştir.

Nevi varidat	Sabıka Lira	Kr.	Haliye Lira	Kr.	Yekûn Lira	Kr.
Arâzi	25858	62	123697	98	149556	60
Bina	1891	03	8072	59	9963	62
Buhran	623	84	2666	44	3290	28
Ferağ ve intikal hasılatı	175	89	124		299	89
İsportolu içkiler	8413	35	0		8413	35
Yol mükellefiyeti nakdisi	16069	85	113273	58	129343	43
Yol mükellefiyeti bedenisi	0		0		0	
İcar	29	82	72	25	102	07
Satılan emlâk bedeli	79	90	0		79	90
Zephiyeden vilâyet hissesi	61	28	218	71	279	99
Taş ocakları hasılatı	268	10	261	11	529	21
Hastane hasılatı	28		1828	25	1856	25
Gazete ve matbaa hasılatı	489	60	349	42	839	02
Vesaiti nakliye	194	15	174	50	341	65
Satılan eşya bedeli	0		1869	50	1869	50

dan 135 lirası sıra için sungurlu kazasına, 157 lira 50 kuruşu yine sıra için Osmacık kazasına, 315 lirası 30 köy okuluna beş kıt'a harita, 75 lirası köy okullarında bulunmıyan insan vücuduna ait levhaya, 82 lirası bazı kaza okullarının masa, sandalya ve sobaları tamirine sarfedilmiştir.

10 - Öğretmenler harcırahı olan 800 lira ile bu yıl maarif emrine verilen 10 mezunun inzibati zaruretler ve terfi sebeblerile yerlerile değiştirilen öğretmenler harcırahlarının mühim kısmı temin artan borç tasarrufattan karşılanamadığı takdirde münakale teklifinde bulunulacaktır.

11 - Muhabere masrafı için konulan 90 lira ile kaza maarif memurlarının muhabere masrafları ödenmiştir.

12 - İlk okullar ilaç bedeli namile konulan 90 lira henüz sarfedilmemiş isede okullarda birer küçük eczahane teşkil edilecek ve bunların masrafı karşılanacaktır.

13 - Eğitmenler ders vasıtası olarak konulan 490 liraya karşı bu yıl vekâlet bütcesinden ancak 210 lira tahsis ve tediye emri bir kaç gün evvel geldiğinden muamelesinin ikmalinde 14 eğitmenli köy okulun ders vasıtası ihtiyacı karşılanacaktır.

14 - Öğretmenlerin 939 yılında verilmiyen teçhizat bedelleri için konulan 960 liradan 336 lirası Çorum, 186 İskilip, 106 Osmancık, 40 Mecidözü, 133 Sungurlu, 159 Alaca kazalarında bulunan ve geçen yıl teçhizat bedellerinin bir kısmı verilmiyen ve esasen şahsa ait bulunan bu para tamamen eshabı istihkak verilmiştir.

15 - İlk okullar masarifi tamiriyesi namile konulan 1800 lira tahsisattan çorum merkez okullarının tamirine 684 lira 51 kuruş iskilip merkez okulları için 291 lira 35, osmancık merkez okulları için 186 lira 66, alaca merkez okulu için 90 lira ve mecidözü merkez okulları için de 211 lira sarfedilmiştir. Geri kalan 336 liradan 300 lirası ile yine çorum merkez okullarının zaruri bulunan tamirlerine sarfı için tanzim olunan keşifname encümeni vilâyetce kabul edilerek tamirleri karar altına alınmıştır.

16 - Halk okuma odası ve müze masrafı namile konulan 50 liradan 23 lira 95 kuruşluk perde alınmak suretile sarfolunmuş geri kalan tahsisatta tenvir ve teshine hasredilmiştir.

17 - Millet mektepleri masrafı namile konulan 100 lira ile bu yıl açılan 79 millet mektepleri derslıanelerinin ihtiyaçlarını verilen ehemmiyet nisbetinde güçlükle karşılanıştır.

18 - İlk okullar icar bedeli olarak konulan 150 lira tahsisatı sungurlu kazasında sunguroğlu okulu binası icarına verilmiştir.

19 - Geçen seneler düyunu olarak konulan 59 lira 58 kuruş tamamen sarfedilmiştir.

20 - Müfettiş İbrahim Tuncayın harcırah farkı 430 lira 50 kuruş tediye edilmiştir.

21 - Fekalade bütcede: Asari atika tetkik, koruma ve müze masrafı olarak konulan 50 lira halen sarfedilmemiş isede alaca ve sungurlu kazaları köylerinde bulunan eski eserlerin mahallinde görülmesi için masarifi nakliyenin verilmesi vilâyet encümenipe teklif edilerek sungurlunun kara geçili köyünde mevcut eserin mahallen tetkik ve krokisinin tanzimi için kaza maarif memurunun izamı tensip edilmiştir.

22 - İlk okullar kütüphanelerine yardım olarak konulan 50 lira henüz sarfedilmemiş isede tetkikat yapılmakta olduğundan bu para ile lüzumlu olan kitaplar alınacaktır.

23 - İlk okullar yangın söndürme, eletrik ve su tesisatına yardım olarak konulan 100 liradan 15 lirası mecidözü kazası okulu suyu için sarfedilmiş, geri kalan tahsisatlarda bu ihtiyaçlar temin olunacaktır.

24 Eğitmen okulları inşası için köy sandıklarına yardım olarak 7200 lira konmuş isede maarif vekâletince bu cihet naza alınmamış ve sarfiyat yapılmamıştır.

UMURU SIHHİYE

1 - Bütçenin muhtelif fasıllarına konulan memurini daime ve müstahdemin ücretleri muntazaman tediye edilmiş olup kadro farkları vukubulan inhilallar dolayısile mezkûr fasıllarda halen 1298 lira 96 kuruş tasarruf yapılmıştır.

2 - Memleket hastanesinin masarifi daimesini teşkileden ve geçen sene içtimaında kabul edilen 100 yataklı kadroya nazaran 37375 lira olması icabederken meclisce 23650 lira olarak tesbit ve Dahiliye vekâletince görülen lüzun üzerine yüzde on nisbetinde tasarruf olan 6090 lira noksanile 21285 liraya tenzil ve tahakkuk etmiştir.

A - Bu suretle 11250 lira olarak kabul edilmiş olan hastane inşa masrafı tahsisatından azami tasarrufa riayet edildiği halde geçen yedi ay zarfında 7361 lira 78 kuruşu müteahhit istihkaklarına ve muhtelif mübayeata sarfedilmiş olup geri kalan 3888 lira 22 kuruş sarfiyatının aylık vasatisi 1050 lira olan beş aylık ihtiyaca kifayet etmiyeceğinden mali sene gayesine kadar bu ihtiyacı karşılamak üzere 1700 liralık munzam tahsisat talebinde bulunulacaktır.

— Sonu var —

Kararname

Başı birinci sahifede

mek suretile ziraate iştirak eden resmî ve hususî bilûmum hakikî ve hükmî şahıslar, bu kararname hükümlerinin mahallerinde ilânı tarihinden itibaren nihayet 5 gün zarfında nezdlerinde bulunan veyahut diğer bir mahalde olup kendi tasarrufları altında olan bütün buğday ve çavdar ve arpa ve yulaflarının mikdarlarını ve bulundukları yerleri Millî Korunma Kanununun muaddel 31 inci maddesinin son fıkrası mucibince bir beyanname ile bildirmeye mecburdurlar.

a) Ankara, Afyonkarahisar, Amasya, Burdur, Çorum, Denizli, Diyarbakır, Eskişehir, İsparta, Kayseri, Kırşehir, Kütahya, Mardin, Niğde, Sivas, Urfa ve Yozgat Vilâyetleri:

b) Bilecik vilâyetinin Bozüyük kazası, Çankırı vilâyetinin merkez kazası, Tokat vilâyetinin merkez kazası ile Artova, Erbaa ve Zile kazaları, Konya vilâyetinin merkez kazası ile Akşehir, Cihanbeyli, Çumra, Ereğli, Ilgın, Kadınhanı, Karaman, Karapınar ve Seydişehir kazaları.

Madde 2 - Birinci maddede zikredilen hakikî ve hükmî şahıslar tarafından verilecek beyannamelere yazılacak hususat şunlardır:

a) Beyanname sahibi hakiki şahıs ise adı, soyadı ve oturduğu yer, hükmî şahıs ise resmî ve ticarî unvanı, merkez veya şubelerinin resmî ikametgâhı:

b) Nezdindeki veya başka yerde olup kendi tasarrufunda bulunan buğday, çavdar, arpa ve yulafların ayrı ayrı mikdarları:

c) Malın bulunduğu yerler;

d) Hakiki şahıslar için hanesi halkı ve işçilerinin ve hükmî şahıslar için müessese idaresi ile idare emrinde müstahdem amelenin ne mikdar yemekliğe ihtiyaçları bulunduğu (Yemeklik, beyannamenin doldurulduğu tarihten itibaren, Urfa, Mardin ve Diyarbakır vilâyetlerinde 1941 yılının haziran ayı nihayetine ve diğer vilâyetlerde 1941 yılının ağustos ayı ortasına kadar olan zamana münhasır olmak üzere buğday ve çavdar beraber bir aylık bir müddet için beher nüfusa vasati ekmeklik olarak 20 kilo ve yemeklik olarak on kilo ki ceman 30 kilo hesab edilir.)

e) Yemlik arpa ve yulaf, beyannamenin tarihinden itibaren yeni mahsule kadar beher büyük baş koşum hayvanı için günde beşer kilo ve koşulmayan beher büyük baş hayvan için günde üçer kilo ve beher küçük baş hayvan için beyanname tarihinden yeni mahsul zamanına kadar toptan on kilo arpa ve yulaf beraber olmak üzere hesap edilecektir. Yeni mahsul zamanı arpa ve yulaf için de buğday ve çavdar hakkında kabul edilen zamanın aynıdır.

f) Beyanname tarihinden sonra bu yıl için ekilmesi mümkün olan tohumluk mikdarı, (buğday, çavdar, arpa ve yulaf için ayrı ayrı gösterilecektir.)

g) Hakikî şahıslar için, hanesi halkının nüfusu işçesile mükellef olduğu işçinin adedi ve çift hayvanlarının sayısı, traktör kullanılıyorsa beygir kuvveti; hükmî şahıslar için müessese idare memurları ile aileleri efradının ve müessesede müstahdem olup işçeleri idareye ait bulunan amelenin adedleri ve çiftte kullanılan hayvanların sayısı, traktör varsa beygir kuvvet ve koşulmayan büyük baş hayvan adedi ile küçük baş hayvan adedi.

h) Beyannamenin doldurulduğu tarih, imza veya mühür,

i) Beyannameye yazılan malûmatın doğru olduğunu mübeyyin, beyanname sahibinin ikametgâhına göre, köy ihtiyar heyetinin veya belediyenin tasdik ve imzası,

Madde 3 - Bu iş için tavzif edilenlerin yardımlarile alâkalılar tarafından doldurulan ve ikinci maddenin (h) fıkrası mucibince tasdik edilen beyannameler köy, ihtiyar heyetleri veya alâkalı memurlar tarafından hemen mahallin en büyük mülkiye memuruna makbuz mukabilinde tevdi olunur.

Mahallin en büyük mülkiye memuru tarafından tesellüm edilen bu beyannameler, en kısa bir müddet zarfında Toprak Mahsulleri Ofisinin en yakın teşkilatına gene makbuz mukabilinde verilir.

Madde 4 - Yukarıdaki maddeler mucibince beyanname verenlerin, ikinci maddenin (d), (e) ve (f) fıkralarında zikredildiği vechile tesbit olunan yemeklik ve tohumluk ve yemlik ihtiyaçları haricinde kalan buğday, çavdar arpa ve yulaflarına hükümetçe el konmuştur.

Birinci maddede zikredildiği veçhile kararname metninin mahallinde tebliğ ve ilân olunduğu tarihten itibaren, el konan bu buğday, çavdar, arpa ve yulafların Toprak Mahsulleri Ofisinin teşkilâtı olan yerlerde Ofisten gayrisine satılması memnudur; şu kadarki Ofis teşkilâtının bulunmadığı şehir ve kasabalarda, müstahsil zaruri ve mahdut ihtiyaçları için satış yapabilir.

Madde 5 - El konan mahsulünü ihtiyaç halinde acele satıp paraya çevirmek isteyen her müstahsil, malını dilediği her zaman için Ofisin en yakın ajansına getirip 2-14711 numaralı kararnamede yazılı fiat ve şartlarla satmakta serbesttir.

Madde 6 - 4 üncü madde hükümlerine tevfikan hükümetçe el konan buğday, çavdar, arpa ve yulafların 2-14711 numaralı ka-

rarnamede yazılı fiat ve şartlarla bedelleri, tesellüm edildikçe tamamen ödenmek suretile Toprak Mahsulleri Ofisi tarafından 8, 9 ve 10 uncu maddelerde zikrolunan şekil ve mahallerde mübaya edilir.

Madde 7 - Toprak Mahsulleri Ofisi tarafından, gerek el konma suretile ve gerek normal şekilde mübayaa edilen veya her ne suretle olursa olsun mübayaa edilecek olan hububatın naklinde Milli Korunma Kanununun 36 ıncı maddesi hükümlerinin tatbikına karar verilmiş ve bu işe Ticaret Vekâleti memur edilmiştir.

Ticaret Vekâleti bu hususta icabeden kararları ittihaz ve bunların tatbikine alâkalı valileri memur eder.

Madde 8 - El konan buğday, çavdar, arpa ve yulaflar sahipleri veyahut - köy ihtiyar heyetleri veya belediyeler tarafından tasdikli mazbatalarla salâhiyattar kılacakları mümessilleri tarafından kendi nakil vasıtaları ile, demiryolu hattı güzergâhındaki en yakın Ofis merkezine nakil ve teslim edilir.

Nakil vasıtalarına malik olmayan veya bu vasıtaları temin ve tedarik edemeyen buğday, çavdar, arba ve yulaf sahiplerine ait malların, yedinci madde mucibince nakledilmesi halinde, bu malların bulunduğu mahal ile Ofisin demir yolu güzergâhında bulunan en yakın merkezi arasındaki mesafeye ait mutat nakil ücreti, naklolunan malın bedelinden tenzil olunur.

Şukadar ki, bu malların bulunduğu mahallin tabii istasyonunda Ofisin teşkilâtı mevcut olmadığı takdirde Ofis, bu istasyonlara ekip göndermek suretile malları teselüm eder.

Madde 9 - Birinci maddedeki hüküm müstesna olmak üzere bu malların nakil zamanları ve şekilleri mal sahipleri için en kolay ve en az zahmetli olmak üzere Ofisçe tertip olunur.

Madde 10 - El konan buğday, çavdar, arpa ve yulafın evsafına göre Ofis alım merkezlerinde tesbit olunan değer fiatlarına mal sahipleri tarafından, mal ambara veya vagona dökülmeden evvel itiraz vaki olduğu takdirde alâkalı Ofis memuru, fiatına itiraz olunan sahibile birlikte bir nümune alıp müştereken mühürleyerek Ofis Umum Müdürlüğüne göndermekle beraber tayin eylediği evsafa tekabül eden alım baremi fiatı üzerinden bedelini sahibine tamamen öder. Ofis Umum Müdürlüğü bu nümuneleri Ticaret Vekâletine arzederek alacağı emre göre muameleyi tasdik veya icabeden fiat farkının müstahsile tediyesini emreder.

Mal ambara veya vagona döküldükten sonra vuku bulacak itiraz dinlenmez.

Madde 11 - Bu kararname mucibince el konan buğday çavdar, arpa ve yulafların Ofis merkezlerine sevk sırasında o mıntakada müstehlik halkın ihtiyacı nazarı dikkate alınacak ve mıntakanın tabii ihtiyacından fazla olanı sevk edilecektir.

Madde 12 - İşbu kararname hükümlerine tevfikan müstahsil tarafından verilecek olan beyannameler, Milli Korunma Kanununun muaddel 50 inci maddesi mucibince damga resminden vesair rüsum ve vergiden muaftır.

Madde 13 - Gerek bu kararname hükümlerine muhalif harekette bulunanlar ve gerek beyannamelerine hakikata uygun olmayan malûmatı dercetmek suretile veya sair suretlerle bu kararnamenin tatbikatını işkâl edenler, Milli Korunma Kanunu hükümlerine göre cezalandırılırlar.

Madde 14 - İşbu kararname hükümlerinin vilâyetlerde tatbik ve infazına Valiler memur edilmiş olup Vilâyeti Hususî İdare memurları, ziraat müdür ve memurları, ziraat bankası memurları, ilk okullar öğretmenleri ve eğitmenler bu işlerde istihdam olunacaktırlar. Bunların harcırah ve masarifi zaruriyeleri mer'i harcırah hükümleri dairesinde Ofisçe tesviye olunur.

Madde 15 - İşbu karar neşri tarihinden itibaren meri'dir.

DAİMİ ENCÜMENDEN

1 - Çorum İskilip yolunun 1 + 660—3 + 660 ıncı kilometreleri arasında yapılacak esaslı tamirat işi Martın onuncu pazartesi günü saat 14 de vilâyet daimi encümeni riyaset odasında ihalesi yapılmak üzre 20 gün müddetle açık eksiltmeye konulmuştur.

2 - Bedeli keşfi 8838 lira 35 kuruştur.

3- Muvakkat teminat: 662 lira 88 kuruştur.

4 - Bu işe ait evrak şunlardır: Silsilei fiat, eksiltme şartnamesi, hususi şartname, mukavele projesi, genel şartname, tesviyei turabiye, sose ve sınai imalât ve fenni şartnamesinden ibaret olup her zeman encümen kaleminde görülebilir.

5 - Eksiltmeye girebilmek için teminat akcalarının evvelden yatırılması ve ticaret odasında kayıtli bulunduğuna dair vesaik ibraz edilmesi şarttır. 1 4

Tapu Sicil Muhafızlığından

Kaden oğlu nam digeri Çil oğlu Bekirden meyanede satın almak suretile Cenikli oğlu Halil kızı ve Kara çoban oğlu İsmail karısı Ayşenin bila senet yedinde bulunan eski ekin köyünün eski ekin bağları mevkiindeki bir kıta bağını tapuya rabt ettirmek üzre vaki müracaatına binaen mezkûr bağın mahallinde keşif ve tahkiki için 9 3-941 pazar günü bir memur gönderileceginden bu bağa tasarruf iddiasında bulunan varsa yedindeki vesikasile şimdiden tapu sicil muhafızlığına veyahut keşif günü bağın başında hazır bulunarak gelecek memura iddialarını bildirmeleri ilan olunur.

Askeri Sa. Al. Komisyonundan

1 - Münakasaya konulmuş olan aşağıda cins, miktar vesair hususatı yazılı yakacak maddesine istekli çıkmadığından ikinci defa olarak kapalı zarf usulile eksiltmeye konulmuştur.

2 - Şartnameyi Çorum Ordu evinde her mesai gününde Sa. Al. Ko. Rs. müracaatla görülebilir.

400000 kilo odunun muhammen bedeli 6000 lira muvakkat teminatı 450 lira, ihale günü 14-3-941 cuma günü saat 11 de. 2-4

Vakıflar Memurluğundan

Ölçek oğlu vakfından yakacık özünde, Mağden oğlu vakfından yeni çamlıcadaki iki bap degirmenin milkiyeti peşin para ile 3-2-941 tarihinden itibaren 1 ay müddetle satlığa çıkarılmıştır.

İhalesi 5 mart 941 Çarşanba günü saat 14 de yapılacağından isteklilerin yüzde yedi buçuk teminat akçasile vakıflar idaresine muracaatları ilân olunur. 3-4

Ticaret Ve Sanayi Odasından

Sicilli ticaretin 385 numarasında müştereken kayıtlı bulunan Mustafa Genç ve Mehmet Kuşcu bu kerre işlerini ayırarak Mehmet Kuşcu 2 numara, Mustafa Genç 20 numaralı dükkânda manifatura ticareti yapmakta olduklarından ticaret kanununun 42 inci maddesi mucibince sicilli ticarete kayıt edildikleri ilan olunur.

DAİMİ ENCÜMENDEN

1 - Çorum - Merzifon yolunun 0 + 500—1 + 100 üncü kilometreleri arasında 3600 metre murabbaı parke kaldırım ve bordür inşaatı, 941 martının 13 üncü perşembe günü saat 15 de Daimi Encümen içtima salonunda ihale edilmek üzere 23 gün müddetle kapalı zarf usulü ile eksiltmeye konulmuştur.

2 - Yapılacak işin keşif bedeli 21792 liradır. 11000 lirası 940 ve mütebakisi 941 mali yılında tediye edilecektir.

3 - Muvakkat teminat 1634.40 liradır.

4 - Bu işe ait evrak şunlardır:
A) Keşifname ve silsilei fiat,
B) Proje,
C) Eksiltme şartnamesi,
D) Hususî şartname,
E) Mukavele projesi,
F) Boyındırlık işleri genel şartnamesi,
G) Umumî ve fennî şartname,

5 - Bu vesaik her gün nafia dairesinde görülebilir.

6 - Eksiltmeye girebilmek için teminat akçalarının yatırılması ve Vilâyet Makamına müracaatla alınacak ehliyet vesikasile ticaret odası belgesinin ibraz edilmesi şarttır. 1-4

DAİMİ ENCÜMENDEN

Kilo	Cinsi	Muvakkat teminat
1600	Koyun eti	49 80
1600	Dana »	32 40

23-1-941 tarihinden itibaren 20 gün müddetle açık eksiltmeye konulan memleket hastanesinin Mayıs 941 gayesine kadar ihtiyacı olan yukarıda miktar, cins ve muvakkat teminatları yazılı koyun ve dana etine alıcı çıkmadığından Şubatın 24 üncü pazartesi günü saat 14 te ihaleleri yapılmak üzere eksiltme müddeti on gün uzatılmıştır. Talip olanların teminatlarile birlikte muayyen gün ve saatte vilâyet encümenine müracaatları ilân olunur.

Orman Çevirge Müdürlüğünden

Kutur 40—60, boy 10—14, adet 680, hacmi M3. 1027, D3.000

Osmancık kazasının ardıç ormanından yukarıda adet ve eb'adı yazılı olan 1027 metre mikâp çam ağacına 12-2-941 tarihindeki ihalesinde talip zuhur etmemiş olduğundan 24-2-941 tarihinde ihalesi icra edilmek üzere 11 gün geri bırakılmıştır.

Beher metre mikâbın muhammen bedeli 460 kuruş olup ilk teminatı 354 lira 17 kuruştur.

Almak isteyenler ihale günü saat 14 de Çorum Orman Çevirge Müdürlüğünde hazır bulunmaları ve şartnamesinin Osmancık Bölge Şefliğinde, Çorum Orman Müdürlüğünde görülebileceği ilân olunur.

Orman Çevirge Müdürlüğünden

Çorumun İnalözü civarında Demirci deresi ormanının 6 numaralı maktaından 2335 kental meşe odunu açık artırmaya çıkarılmıştır.

Muhammen bedeli 20 kuruş olup ilk teminat 35 liradır.

Pilan ve şartnamesi her gün orman müdürlüğünde görülebilir.

Almak isteyenler ihale günü olan 20 2-941 perşenbe günü saat 14 de Çorum orman çevirge müdürlüğünde hazır bulunmaları ilan olunur. 2 2

ZAYİ MÜHÜRLER

Köyümüze aid resmi mühürle kendi isim mührümü ve azalardan Mecit Çınar, Osman Demir ve Aziz Kılıç'a aid mühürleri kazaen zayi ettim. Bu kerre yenisini almak için müracaat ettim eski mühürlerin hükmü olmadığını ilân eylerim.

Çorumun Sarayözü köyü Muhtarı
Bilâl Ay

ZAYİ MÜHÜR

Köyümüz ihtiyar heyeti azasından olup bu kerre mührüm kazaen zayi ettim. Yenisini alacağımdan eski mührün hükmü olmadığını ilân eylerim.

Çorumun Serpin köyünden
Nustafa oğlu Kadir Arı

KURULUŞ TARİHİ: 1921

İDARE YERİ

vilâyet matbaası

ÇORUM

- HER HAFTA ÇIKAR VİLÂYET GAZETESİDİR -

YIL: 19 — No. 1062

Çarşamba

26- Şubat - 1941

Nushası - 2 - kuruştur.

Halkevlerinin
9 UNCU YIL DÖNÜMÜ

Halkevlerimizin 9 uncu yıl dönümü, Sayın Başvekilimizin radyoda irat buyurdukları kıymetli nutuklarile açılmıştır.

8 inci yıl dönümünü kutlayan şehrimiz Halkevi hususî programı da radyodan neşredilan umumî programın takibinden sonra başlamıştır.

Başta kıymetli Valimiz Sayın Bay Salih Kılıç olduğu halde Parti ve Halkevi mensupları, Jandarma Mıntaka Komutanları ve devair Müdiranile Öğretmenler ve halkımızın iştirakile salonda tatbikine başlanan program, Halkevi idare heyti azasından Ortaokul Tarih ve Coğrafya Öğretmeni Halil Berker tarafından söylenen bir söylevle başlamıştır.

Saat 12 den itibaren Ev meydanında çalmağa başlayan bando terennümatına gece yarısına kadar bilâ fasıla devam etmiş, millî şarkılar ve oyun havalarile halkımızı eğlendirmiştir. Gece sinemada Halkevinin Temsil Kolu tarafından Beyaz Kahraman piyesi vazı sahne edilmiştir. İki gece devam eden bu temsilde millî ve mahalli oyunlarda oynanmış ve bu arada Vilâyet Maarif Müdürü Cevdet Bezirci tarafından da Halkevlerinin maksat ve gayelerini tebarüz ettiren iki konferans verilmiştir.

KAZALARDA

Bu sene merkeze bağlı Laçin Nahiyesinin Yeniçamlıca köyü ile Sungurluya bağlı Boğazkale Nahiye merkezinde birer Halkodası açılmıştır. Diğer kazalar Halkevleride bu dönüm yılı münasebetile heyecanlı tezahuratta bulunmuşlardır. Zengin bir programla yıl dönümünü tesid eden İskilip Halkevi kutlama programına ilâveten sosyal yardım şubesince tertip edilen bir törenle de 20 fakir çocuk sünnet ettirmiştir.

C. M. U. MUAVİNLİĞİ

Vilâyetimiz Adliyesi Cumhuriyet Müddeiumumi Muavinliği ikiye çıkarılmıştır. Yeniden ihdas edilen bu muavinliğe tayin kılınan Bayan Afet Kobak bu hafta içinde gelerek vazifelerine başlamışlardır. Kendisine hoş geldiniz der, yeni vazifelerinde muvaffakıyetler dileriz.

HUKUK GAZETESİ

Çok kıymetli elemanlar tarafından zengin münderecatla İstanbulda çıkarılmakta olan Hukuk Gazetesi 12 - Şubat - 941 günlü sayısile yedinci neşriyat yılına girmiştir.

Muhterem Hukuk Gazetesi bu yıl dönümünden dolayı tebrik ederken çok, uzun yıllar yaşamasını temenni eyleriz.

Halkımızın Nazarı Dikkatine

Gerek fiat murakabe komisyonunca gıda ve diğer maddelere konan fiatla ve gerekse fiat konmayıp malın maliyet bedeline zammı icap eden hakikî ve normal kâr haddini tecavüz ettirmek suretile satış yapanlarla kendisinde mevcut bulunan bir malı ihtikâr maksadile müşteriye yoktur demek suretile satmak istemeyenlerin hareketleri bir ihtikâr mevzuu teşkil etmektedir.

Yüz kuruştan fazla satışlarda müşterinin talebi üzerine satıcının fatura ve müşterinin istediği bir malın kendisinde bulunmadığını bildiren satıcıların yine talep halinde bir mektup vermesi millî korunma kanunu hükümlerinden bulunmasından; kanun hükümlerinin tatbiki ve ihtikârın önlenmesi için yüz kuruştan fazla bir bedelle mal alanların satıcıdan fatura ve istedikleri malın bulunmadığını bildiren satıcadan da bir mektup istemelerinin usul ittihazı ve yaptıkları alış verişte bir ihtikâr yapıldığını iddia edenlerin bu bapta tetkikat icra ve neticesine göre takibat yaptırılmak üzre aldıkları fatura ve mektuplarla birlikte Vilâyet Fiat Murakabe Komisyonu Reisliğine müracaat eylemeleri tavsiye olunur.

Vilâyet Umumî Meclisi

Seçim devresi : 7 — Toplantı yılı : 3

İkinci Reis : Nazmi Tombuş — 2 — 11 - Şubat - 941

Vilâyet Umumî Meclisi ikinci toplantısını Şubatın 11 inci Salı günü saat 14 ikinci reis Nazmi Tombuş-Çorumun riyasetinde Şevket Davut, Mustafa Bayrak, Necmittin Duran- Çorum, Hüseyin Yalçın, Emin Köse, Cevat Köstekçi, Abdurrahman İstanbulluİskilip, Hasan Sav, Mustafa Tarhan, Ömer Emrali, Hidayet Öncü-Sungurlu, Bedri Tüzün, Ziya Üçüncü, Cemal Erkan, Necati Önen - Mecidözü, Behcet Durukan Nuri Kafkas, Abbas Erdoğan-Alaca, Bedri Bilginer, Mehmet Çetin- Osmancıktan mürekkep olarak akdeyledi,

Zaptı sabıkın aynen ve müt tefikan kabulünü müteakip okunan evrakı varideden 2566 sayılı kanun mucibince merkez ve mülhakatca tesbit olunan 62005 lira 59 kuruşla 3586 sayılı kanuna tevfikan 935 yılı sonuna kadar arazi vergisi bakayası olarak merkez ve mülhakatca tahakkuk ettirilen 331173 lira 77 kuruşun terkinlerini havi hususî muhasebe müdüriyetinin iki kıt'a teklif teskeresinin tetkik edilmek üzre büt çe encümenine ve 2814 sayılı kanunun dokuzuncu maddesine tevfakan borçluların gayri menkuluna ait ferağ, intikal vesaire gibi vaziyetlerin tebeddülünde ziraat bankalarında vazife görmek üzre merkez için Mustafa Bayrak, Çorum- İskilip için Hüseyin Yalçın- İskilip, Sungurlu, için Ömer Emrali- Sungurlu, Mecidözü için Necati Önen- Mecidözü, Alaca için Behcet Durukan - Alca, Osmancık için Abdulkadir Güney-Osmancığın seçimlerine ve mülkiyeti idarei hususiyeye ait olup 926 senesinde 3500 lira mukabilinde ve sekiz sene taksitle Alaca kazasından Coşkun oğlu Feyzullaha bilmüzayede satılan Yozğat caddesinde vaki bir bap kârgir mağza bedelinden bakiye 531 lirayı tediyeye yanaşmadığından mezkûr binaya halı hazir rayiç üzerinden takdir olunan 1100 liranın 941 yılı bütcesine karşılık konularak tefviz muamelesinin yapılması lüzumunu havi hususi muhasebe müdüriyetinin teskeresinin bütçe encümenine, buga böyütme istasyonu tesisi için bütçeye tahsisat konulması hakkındaki Ziraat vekâletinden mübellağ tahriratın müteferrika encümenine, türkçe olmıyan şehir, kasaba, köy, mahalle, dağ ve saire isimlerinin değiştirilerek nümunesine tevfikan tevsik ve tesbiti hakkındaki Dahiliye vekâletinden mübellağ emirnamenin vilâyet dahilinde teşekkül edecek komitelerin tetkikatını havi ittihaz olunan kararlarla birleştirilmek üzre evrakın vilâyet makamına takdimine, Uyumgöz köyü her ne kadar Tolamehmet köyünden ayrılarak Turğut köyüne bağlanmış ve keyfiyet Dahiliye vekâletincede tasvip buyrulmuş isede yakınlığı itibarile eskisi gibi Tolamehmet köyüne bağlanması hakkında Turğut ve Tolamehmet köyleri ihtiyar heyetleri imzali dilekcenin ve buğazkale nahiyesinin Evci köyüne bağlı Tikman ve Baytar sekenesinin ayrı bir muhtarlıkla idareleri hakkındaki Sungurlu kaymakamlığı tahriratının ve Sarin köyünün Laçın nahiyesinden ayrılarak Çorum merkezine bağlanmasına dair ihtiyar heyeti dilekcesinin ve Ahmediye köyünün Mecidözü kazasından ayrılarak Çorum merkezine bağlanmasına dair ihtiyar hay'eti dilekcesinin dahiliye encümenine, vilâyet hifzıssıhha meclisinin köylerde bitle mücadele için birer (Buğu) sandığı yaptırılması için bütceye tahsisat konulmasına dair sıhhat müdüriyeti teskeresinin ve 941 yılı Nafia teklif bütcesinin fevkalâde kısmı 2 ve 4 üncü fasıllarına bazı izahatın ilâvesine dair nafia müdüriyeti teskeresinin bütçe encümenine ve Osmancık kazası ormanlarında zuhûr eden kese böceği mücadelesi ve 20 nisanda yapılacak agaç bayramına ve orman kanununa tevfikan iyi fidan yetiştirmek için köy ve mahalle kursu teşkil edenleri teşvik mahiyetinde sarfedilmek üzre bütçeye tahsisat konulmasına mütedair orman çevirge baş mühendisliğinin iki kıt'a teklifinin müteferrika encümenine, ücretinin ziyadeleştirilmesini havi matbaa birinci mürettip müavini Lütfi Hasırcı imzalı dilekce ile yağan doludan mahsulleri hasara uğrayan Mecidözünün Çitli ve Tanrıvermiş köylerine ait idari tahkikat raporlarının ve terkin edilecek vergi ve eşhas zimmetleri hakkında dahiliye vekâletinin üç maddeyi ihtiva eden emirnamelerinin bütçe encümenine ve aza Hasan Sav - Sungurlu tarafından verilen dört maddelik takrirden birincisi olan bedeni mükellefi-

Ziraat
MÜSTAHSİLLERİNE

İhtiyaçlarınızdan fazla bulunan buğday, arpa, yulaf ve çavdarlarınızı peşin parasile satın almak üzere Toprak mahsulleri Ofisi teşkilâtı Çorumda da bir kaç gündenberi faaliyete geçmiş ve Osmancık yolu üzerindeki Tahtalı mescidinde mübayaaya başlamıştır. Malınızı oraya satup paranızı alınız. Bu işlerinizde bir müşkülâtla karşılaşırsanız Vilâyete baş vurarak müşkülünüzü hallettirebilirsiniz.

Vilâyet Umumî Meclisinde Valimizin Okuduğu İzahname

—Geçen Sayıdan Artan—

B - 3150 lira olan hastane tenvir ve teshin masrafı tahsisatından şimdiye kadar odun, kömür müteahhitlerini istihkaklarına, gazyagı bedeline ve belediyenin elektrik ceryanı tahakkuklarına 1715 lira sarfedilerek geri kalan 1435 liranın da mali sene nihayetine kadar kifayet edeceği ümit ebilmektedir.

C - 3420 lira olan eczai tıbbiye ve levazımı timariye tahsisatı senelik ihtiyaçlarının temini vesilesile temamen sarfedilerek bir senelik mualece ve levazımı tıbbiye tedarik ve depo edilmiş isede peyderpey ve lüzumu anında mübayea edilmekte olan Alkol, alçı ve buna mümasil daimî ihtiyaçlarla müstacelen tadariki zaruri görülen mualece için aynı fasıl dahilinde melbusat ve mefruşat tertibinden 400 liranın münakalesi teklif ve encümence tasvib olunmuştur.

D - 1800 lira olan melbusat ve mefruşat tahsisatından şimdiye kadar hastanenin senelik melbusat ve levazımı fedarik ve pasif korunma için perde ve sobnların tamirine 1186 lira sarfedilerek geri kalan tahsisattan 400 lirası eczai tıbbiye ve levazımı timariye tertibine nakil edilmiş ve 214 lira ile de sene sonuna kadar ihtiyacı karşılıyacağı tahmin edilmektedir.

E - 900 lira olan müteferrika kırtasiye ve evrakı matbua tahsisatından hastane fidanlığının kirizmesine, muhtelif telvinata, bayrak ve bir kısım kırtasiye mübayeasına 334 lira 28 kuruş sarfedilerek geri kalan 565 liranın sene sonuna kadar kırtasiye

---

yetin ilgasile yol mükellefiyetinin nakde tahvil ve tamirat kolları ihdası hakkındaki teklifin nafia ve bütçe, aygır deposunun lagvile hayvanların ya köylüye veyahut ciheti askeriyeye verilmesine dair olan mezkûr takririn ikinci maddesinin müteferrika encümenlerinde tetkik olunmasına, mübayaat için bir komisyon teşkili teklifini havi takririn üçüncü maddesi hakkında takrir sahibi Hasan Sav Sungurlu tarafından izahat verilmek üzere müzakeresinin tehirine, umumi meclis ve daimî encümen azaları yevmiye ve harcırah muhassasatının kanundaki azami hadde çıkarılmasının muvafık olacağı hakkındaki takririn dördüncü maddesinin bu hususta evvelce kabul olunan bütçeye mevzu tahsisat kâfi görüldüğünden reddi kararlaştırıldıktan sonra ruznameye dahil evrak bulunmadığından Şubatın 14 üncü cuma günü saat 14 de toplanmak üzre celseye nihayet verildi.

tabiyye, ve müteferrik ihtiyaçları temine kâfi görülmekte isede bu tertibden tesviyesi icabeden ve yedi aylık belediye tarafından tahakkuku verilen 466 lira su bedeline tediyat yapılamamış olduğundan bu ihtiyacın senelik tutarı olan 800 lira için munzam tahsisat talebinde bulunulacaktır.

F - 630 lira olan alâtı cerrahiye ve levazımı tibbiye tahsisatından cerrahi alât ve rontgen filimi için 455 lirası sarfedilecek vaziyeti hazıra icabı başka alât celbine imkân görülemediğinden 455 lirası görülen lüzum üzerine techiz tekfin tertibine nakil edilmiş ve geri kalan 75 lira ilede sene sonuna kadar idare edllebileceği anlaşılmıştır.

G - 135 lira olan teçhiz, tekfin tahsisatından 500 metre kefinlik bez alınarak tahsisatı tükenmiş ve sene sonuna kadar ihtiyacatı karşılamak üzre aynı faslı ihtiva eden alâtı cerrabiye ve levazımı tıbbiye tertibinden 100 liranin münakalesi encümen kararile tasvib olunmuştur.

3 - 270 lira olan hastane memurin harcırahı tahsisatından hastane kadrosuna bu sene ilave ve tayin edilen hemşireye avans olarak 50 lira çıkarılmış ve geri kalan tahsisatlada sene sonuna kadar vukuu muhtemel istihkaklara kifayet edeceği anlaşılmıştır.

4 - 900 lira olan hastane tamiratı tahsisatından dahiliye pavyonunun zemin mozayıkları ile septik çukurlarının mecraları ıslah ve üzeri açık ve harap bir halde bulunan kömür deposu müceddet denecek derecede tamirine 898 lira 96 kuruş sarfedilmiş olup bazı mecra bozuklukları ve ufak tamirler için bir kısım tahsisata daha ihtiyaç bulunduğundan 941 yılı bütcesinde teklifte bulunumuştur.

5 - 270 lira olan hastane araba masrafı ve hayvanların yem bedeli tahsisatından hayvan yeminin senelik İhtiyacı ve arabanın muhtelif masrafları için 245 lira sarfedilerek geri kalan 25 lira tahsisat atların nallama, araba ve koşumlarının tamirine kefayet etmiyeceğinden bu tertibe ufak bir munzam tahsisat konulması teklif olunacaktır.

6 - Bütcenin 61 ve 62 inci fasıllarını teşkil eden belediyenin su ve elektrik tahakkuku karşılığı olan 662 lira 69 kuruşla sabık eczacı Midhat sınarın açık ve vekâlet emri maaşları 773 lira 36 kuruş düyun tertibinden temamen istihkak sahiblerine tediye edilmiştir.

7 - Fevkalâde bütcenin 12 inci faslına hastane yatak tezyidi tahsisatı olarak konulan 500 lira ile 31 battaniye ve 939 yılına kadar olan altı sene zarfında alınan 60 yatağın bütün levazımı ihzar ve depo edilmiştir.

8 Memleket hastanesinde 940 takvim yılı zarfında 1595 dahiliye, 802 hariciye, 169 göz, 122 cildiye ve zöhreviye servislerinde olmak üzre 2688 hasta yatakta tedavi olunmuşturki bunun geçen seneye nazaran nisbeti yüzde 25 fazladır. Yine 1325 hariciye, 6480 cildiye, 4768 göz, 1495 diş, kilinigînde olmak üzere 14368 hasta ayakta tedavi edilmiştir. 9900 dahiliye, 4360 hariciye, 2448 göz, 3184 cildiye servislerinde olmak üzere 19901 hastane polikliğine müracaat etmiş ve icap eden muayeneleri yapılarak reçeteleri verilmiştir. Rontgen labratovarın da 830 Radyoskopi ve 213 radyografı yapılmış dahiliye labratovarında 5479 muhtelif tahlilât icra ile hariciye servisinde 253 hastaya yatakta, 153 hastaya ayakta ve göz servisinde 97 hastaya yatakta, 43 hastaya ayakta cerrahi ve göz ameliyatları yapıltırmış. Vefiyat miktarı 232 olup hasta miktarına nazaran % 8 nisbetinde ve normal miktarın dunundadır. 940 mali yılının geçen yedi ayı zarfında tedavi ücreti ve rontgen hasılatı olarak 1874 lira 25 kuruş tahsilât yapılmıştır.

9 - Firengi ilâcı bedeli olarak konulan 1000 liradan 945 lira 22 kuruşu merkez ve kazalarda mukayyet firengililerin tedavisinde sarfedilmek üzre firengi ilâcı alınmıştır.

10 - Sıtmalılar için kinin bedeli namile konulan 1000 lira ile kızılay doposundan 15 kilo 550 gram kinin alınarak fakir halka meccanen tevzi edilmiştir.

11 - Etü tamir masrafı namile konulan 225 lira ile merkez ve beş kazada mevcut Etü makineleri tamir ve noksanları ikmal edilmiştir.

12 - Alaca ve Osmancık dispanserlerinin bakiyei inşaatına yardım namile konulan 1500 liranın havalenameleri mahallerine gönderilmiştir.

13 - İskilip dispanser binasının tadilât masrafı namile konulan 250 liranın da mahalline havalenamesi gönderilerek sarf edilmiştir.

ZİRAAT İŞLERİ

1 - 940 yılı bütcesine fidanlık amele masrafı namile konulan 150 lira tahsisattan 109 lira 80 kuruşun fidanlığın ot alması, kirizmesi, şaşırması ve sair mevsimine ait işler yapılmış ve 600 adet aşılı fidan halka meccanen tevzi edilmiştir.

2 - Fidan tohum celbi için konulan 100 lira tahsisattan 13 lira ile aşı kalemi ve tohum mübayaa edilmiştir.

3 - Haşarat ve tufeylatın itlâfı namile kounlan 200 lira tahsisattan ziraat vekâletinin emrile muuzr hayvanların mücadelesinde kullanılan silahların amasyaya gönderilmek üzre kazalardan celbi için nakliye masrafına 15 lira 1 kuruş sarfedilmiştir.

4 - Pülvarizatör mübayea masrafı namile konulan 150 lira ile ahvali hazıra dolayisile makinelerin celbine imkân olmadığından mevcut tahsisattan 50 lirası ile mevcut makinelerine yedek parça celbi vilâyet daimî encümeninde tekarrür etmiş ve siparişatta bulunulmuştur.

5 - Nebatatı müfide tohum ve fidan bedeli namile konulan 100 liradan 90 lirasile yonca vesaire nebatatı müfide tohumlarının celbi karar altına alınarak tedariki için teşebbüsatta bulunulmaktadır. Her sene artmakta olan çeltik zeriyyatının kanun ve talimatnamesi dairesinde yapılması için daima kontrol ve mürakabe edilerek halkın sıhhatini ihlal edecek hallere meydan verilmemektedir.

VETERİNER İŞLERİ

1 - Vilâyet ayğır deposunda mevcut safkan arap ve kıbrıs ırkı yedi baş damızlık at ve merkebin iaşe, bakım muytabiye vesair masrafı namile 940 yılı bütcesinde mevcut 900 lira tahsisatla şimdiye kadar bu ihtiyaçlar temin edilmiş ve senenin üç aylık açık ve noksan kalan ihtiyacatını karşılamak üzre hali hazır durum ve vaziyet karşısında bu tahsisatla yararlı bir iş meydana getirilemiveceği anlaşılan aygır doposu tamir masrafı namile bütceye mevzu 900 liradan 200 lirasının görülen lüzum üzerine başka fasla münakalesi yapılarak geri kalan 700 lira tahsisattan 600 lirasının iaşe ve 100 lirasının da müteferrika fasıllarına münakale ve kararnamesi istihsal olunduktan sonra yerlerine sarfedilecektir.

2 - Mevcut damızlık elemanlarla halkın elinde bulunan 158 baş aygır birinci ve mükerrer olmak üzre 179 tabii aşım yapılmış ve sahiblerine sıfat şehadet nameleri verildiği gibi 939 yılı aşımının neticesi olarak tesbit edilen yavru mahsuller için müracaat eden sahiblerine (Secere) verilmeğe devam edilmektedir. Damızlık aygırlara yapılan tabii sıfadla azamı olarak elde edilen yüzde 40 verimin artırılması yolunda devlete ait harâ ve bir çok vilâyetlerde tatbik edilen sun'i tohumlama ameliyesinin vilâyetimizde de tatbik edilmesi için bütçe ile kabul olunan 150 lira tahsisatla lüzumlu görülen alât ve ecza tedarik edilmiş olup deposunun bu hususta çalışmağa müsait bir şekle ifrağı halinde derhal tatbikine başlanacaktır. Bu şekil ve tarzı hareketin ilerilemesine engel olabilecek halkın elinde mevcut damızlığa yaramıyan fena vasıflı, muhtelif nev'i ırk ve tibde 341 baş erkek hayvanın enemesi ve takibine devam edilmesi ileride hadis olacak zararların tahdidini temin edeceği cihetle 50 lira bu maksat için sarfedilmiştir.

3 - Deponun daimî ihtiyaçları karşılığı olarak kounlan 25 lira kırtasiye ve evrakı matbua ile 75 lira tenvir ve teshin 150 lira müteferrika tahsisatları maezuata uygun olarak sarfedilmiştir.

4 - Vilâyet dahilinde sık sık yaptırılmakta bulunan at koşuları yalnız hayvan nesillerinin ıslahı yolunda terğıp ve teşvik vasıtası olmayup halkın hayvanlara olan muhabbet ve sevgisini aşılamak ve artırmağada en mühim amil olmuş bulunduğundan bu maksatla konulan 500 lira tahsisatta önümüzdeki baharda yerine sarfedilecektir.

5 - Bulaşık hastalıklarla mücadele namile konulan 50 lira tahsisat lüzumunda mahailine sarfedilmek üzere elyevm mahfuz bulunmaktadır.

Evvelce musap bulunduğu müzmin ayak hastalığının nüksü dolayısile fizyoloji vazifesini yapamadığı görülen ve bu hastalığı raporla tevsik edilen vekâlet malı (Baygın) adlı ayğır merkep ziraat vekâletinin emirlerile ait bulunduğu Uzunyayla ayğır deposuna sevk edilmiştir.

MATBAA

1 - Vilâyet matbaasının gazete kağdı ve mürkkep bedeli olarak bütceye konulan 400 lira tahsisat ihtiyaca kâfi gelmediğinden aynı faslın 7 inci maddesinden 40 ve 8 inci maddesinden 16 lira 29 kuruş münakale yapılmak üzre elde edilen tahsisatla maliye kırtasiye deposundan 37 topda 18500 tabaka birinci ve ikinci hamur gazete kağdı alınmıştır.

2 - Makine yağları ve pasta bedeli namile konulan 50 lira ile İstanbuldan merdane pastası celbolunacaktır.

3 - Gazete posta pulu karşılığı olan 100 liradan henüz 75 lira sarfolunmuştur.

4 - Tenvir, teshin, ceryan bedeli namile konulan 100 liradan 50 lirası mahrukata, 15 lira 71 kuruşu da belediyece tahakuk ettirilen elektrik ceryan bedeline verilmiştir.

5 - Matbaa mefruşatı olarak konulan 25 lira henüz sarfedilmemiş isede bununla mürettip odası için perde ve sandalya alınacaktır.

6 - Makine, hurufat mübayaa tamir ve nakliye masrafı olarak konulan 200 liradan 40 lirası başka maddeye nakil edilmiş olup geri kalan tahsisattan 18 lira ile arıza gösteren büyük keski makinesinin tamiri yaptırılmış ve makinelerdeki her hangi bir arıza vukuunda tamir ve lüzumlu hurufat mübayaa edilecektir.

7 - Ruhsat harcı ve kazanç vergisi olarak konulan 100 liradan 25 lirası 940 yılı ruhsat teskeresi haricine, 48 lira 71 kuruşu kazanç vergisine mahsuben maliye veznesine, 16 lira 29 kuruşuda görülen lüzum üzerine aynı faslın birinci maddesine nakledilmiştir.

Vilâyet matbaasının esaslı mesaisini teşkil eden Vilâyet (gazetesi) her hafta muntazaman çıkarılmıştır. Halkevi tarafından çıkarılmakta olan 48 sahifelik aylık (Çorumlu mecmuası) de tertip ve tap edilmektedir. 940 mali yılı sekiz ayı içinde müteferrik suretle 66 parçada 44950 muhtelif defter ve cetvel, dört parçada 62 cilt muhtelif makbuuz ve hususî muhasebeye 9 parçada 875 cilt makbuz ve 58 parçada 62975 muhtelif defter ve cetvel, Nafıaya 9 parçada 8150, hastaneye 11 parçada 59100, marife bir parçada 1200 adet muhtelif cetvel ve defter tabedilmiştir. Bütün devair ve müessesata borç tahakkuk eden eşhasa ait evrakı matbua ve ilân üçretlerile vilâyet köyleri adına tahakkuk eden gazete abone bedelleri berayı tahsil günü gününe hususî muhasebeye tevdi edilmiştir.

Sayın heyetinizce verilen karar üzerine Çorumlu mecmuasından başka merkez halkevine 19 parçada 17370 muhtelif evrakı matbua ve 44 cilt makbuz, İskilip halkevine 3 parçada 3000 adet evrak meccanen tap ve teslim edilmiştir.

VİLÂYET DAİMÎ ENCÜMENİ

Geçen sen içtimaı sonunda vilâyet daimî encümeni azalığına intihap etmiş olduğumuz Mustafa Bayrak - Çorum, Hasan Sav - Sungurlu, Emin Köse - İskilip, Ziya Üçüncü - Mecidözü kendilerine tevdi ettiğiniz vazifelerini kanun dairesinde ifa etmişlerdir.

HÜLÂSA

İşte 940 mali yılının dokuzncu ayına kadar olan hülasai mesaimiz bunlardır. Sene hitamına daha üç ay vardır. Bu müddet zarfında da elimizdeki bütce üzerinden icraat ve tatbikat yapılacağından meclise muvaffakiyyetler temenni eder ve idarei umumiye vilâyet kanununun 128 inci maddesi ahkâmına tevfikan okunan izahnameyi onayınıza sunarım.

Orman Çevirge Müdürlüğünden

Osmancığın kös ormanı fabrikası civarında depo edilmiş olan 10959 parça çam tahtasının muadili 147,562 metre mikâbın 36,890 metre mikâbı sağlam A. normal ve 110,672 metre mikâbı çürüklü ve evsafı bozukça olan bu kerestenin 14-2-941 günü saat 15 de yapılan ihalede talip zuhur etmediğinden 17-3-941 günü saat 15 de pazarlıkla ihalesi icra edilmek üzere bir ay müddetle satıya çıkarılmıştır.

Beher metre mikâbın muhammen bedeli 12 lira 50 kuruş ve ilk teminatı 138 lira 34 kuruştur.

Almak isteyenler ihale günü ve saatinde Çorum Orman Çevirge Müdürlüğünde hazır bulunmaları ve şeraiti her an Osmancık Orman Bölge Şefliğinden ve Çorum Orman Müdürlüğünden öğrenmeleri ilân olunur.

Çorum İcra Memurluğundan

Velipaşa oğlu Kemal Eren ve Faik Erene borçlu Velipaşa oğlu ölü Şevket Erenin tapunun 930 tarih ve 31 numarasında mukayyet Köse yerinde anbar dolduran namile maruf şarkan Alibey oğlu Abdullah, garben Battal oğlu veresesi, cenuben Alibey oğlu Abdullah, şimalen Darendeli Hacıhasan veresesi tarlalarile mahdut kırk dönüm, binbeş yüz lira kıymeti muhammeneli tarlası. Ve yine Kaymak Halil oğlu değirmeni civarında şarkan Murad oğlu Veli dede oğlu veresesi garben hark, cenuben Darendeli Hacı Hasan veresesi, şimalen Kalburkulak oğlu Hacı ile mahdud beş dönüm, beşyüz lira kıymeti muhammeneli tarlası ve yine Hıdırlık altında ve tekye civarında Tutluk namile maruf şarkan Battal oğlu Mehmet, garben yol şimalen hark cenuben Hacı Emin veresesi ile mahdud yirmi dönüm ve bin beşyüz lira kıymeti muhammeneli tarlası açık artırma ile satılaçağından birinci artırma için muayyen olan 20-3-941 perşenbe günü saat ondan on ikiye kadar Çorum icra dairesinde devam edecek artırmada muhammen kıymetlerinin yüzde yetmişbeşini bulmadığı takdirde ikinci artırma günü olan 31 3-941 pazartesi günü ayni saatte en çok artıranın üzerine ihalesi icra kılınacağından talip olanların ve daha fazla malûmat almak isteyenlerin Çorum icra dairesine yüzde yedi bucuk pey akçasile birlikte Çorum icra dairesine muracaatları ve bu gayri menkuller üzerinde bir güna hak ve alaka iddia edenlerin evrakı müsbiteleriyle bildirmeleri, aksi takdirde Tapu sicillinde mukayyed olmıyan haklar tanınmıyacağı ve paylaşmadan hariç kalacakları ilân olunur.

Orman Çevirge Müdürlüğünden

İnalözü civarında demirci deresi ormanının 6 numaralı maktaından 2335 kental meşe odununa 20-2-941 tarihinde talip zuhur etmediğinden 3-3-941 tarihine talik edildiği 20 kuruş bedeli muhammen üzerinden 35 lira muvakkat teminatı isteklilerin yevmi mezkürde Orman Çevirge Müdürlüğünde müteşekil komisyona müracaatları ilân olunur.

Daimî Encümenden

1600 Kilo koyun eti muvakkat teminatı 49 lira 80 kuruş.

13-2-941 Tarihinden itibaren eksiltme müddeti on gün uzatılan yukarıda nev'i miktar ve muhammen bedeli yazılı memleket hastanesinin koyun etine talip çıkmadığından 24-3-941 tarihinden itibaren bir ay içinde pazarlıkla muamelesi tamamlanmak üzere eksiltme müddeti uzatılmıştır. Talip olanların bu müddet içinde muvakkat teminatlarile birlikte encümen kalemine müracaatları ilân olunur. 1-4

Tapu Sicil Muhafızlığından

Tapunun yoklama mayıs 292 ve 21 No. sında Hasan Kâhya ve çay ve yol, Uyumgöz yolu ile çevrili nısfı tiryaki oğlu Ali ve nısfı diğeri Hasan Kâhya oğlu Ahmet ve Bekir namında mükayyet bulunan cehrilik Alinin 40 sene evvel ölümile kardeşi oğulları adları geçen hissedar Ahmet ve Bekire intikal etmesinden bunlar arasında 40 sene evvel rızaen yaptıkları taksimde üç parçaya ayrılarak ilmühaberinde hududları yazılı iki parçası Bekire ifrazen isabetle Bekirde 40 sene evvel bahçe haline ifrağ ederek tasarrufunda iken 333 de vereselerine intikal ettiğinden ve halen zil yet bulunduğundan Bekirin müfrez hisselerinin vereseleri tarafından tescili talebedilmesine binaen 23 3-941 tarihinde tahkikat yapılacağından bu talep aleyhine her hangi bir ayni hak iddiasında bulunanların o güne kadar tapu dairesine ve o günde de mahallindeki tahkik memuruna müsbit evraklarınızla müracaat etmeleri ilan olunur.

Tapu Sicil Muhafızlığından

Tapunun 290 tarih ve 8 sayısında Osman ve Harman ve yol ile çevrili Tiryakioğlu Ali adına kayitli hane Alinin 40 sene evvel ölümile kardaşı oğulları Ahmet ve Bekire intikal ettiğinden bunlar arasında 30 sene evvel yaptıkları taksimde iki kısma ayrılarak ilmühaberinde yazılı kısmı ifraten Bekire isabet etmesi suretile ve köy içi mevkiindeki şarkan satılmış oğlu hüseyin bahçesi garben tiryaki oğlu Osman hanesi şimalen tiryaki oğlu Ali mahdumu yakup harmanı cenuben kara Hasan oğlu Ahmet harmanı ile çevrili tarlalarla haneyede kadim den beri keza Bekirin senetsiz ve nizasız ve hüsnü niyetle tasarrufun da olduğu halde 333 de ölümile vereselerine intikal ettiğinden ve halen zilyed bulunduklarından bahsile tescili talep edilmesine binaen 23-3 941 tarihinde mahallinde tahkikat yapılacağından bu talep aleyhine her hangi bir aynı hak iddiasında bulunanların o güne kadar tapu dairesine ve o günde de mahallindeki tahkik memuruna müsbit evraklarile birlikte müracaatları ilân olunur.

DEFTERDARLIKTAN

Askeri ve mülki tekaütlerle eytam ve eramilin dördüncü 3 aylık maaşlarının tevzi ve tediyesine 6-3 941 gününden itibaren başlanacaktır.

İstihkak sahiplerinin soy adlı mühürlerile resmi senet nüfus ve maaş cüzdanlarile birlikte müracaat etmeleri ilân olunur.

ZAYİ MÜHÜR

Köyümüz ihtiyar heyeti azası arasında tatbikli bulunan isim mührümü zayi ettim. Yenisini yazdıracağım eskisinin hükmü olmadığını ilân eylerim.

İskilibin Kayaağzı köyünden
Hamdi Şişman

ASKERİ SA. AL KOMİSYONUNDAN

1 - Alayın mayıs ayı sonuna kadar ihtiyacı olan aşağıda cins, mikdar, muhammen bedel ve ilk teminatı ile ihale gün ve saatleri yazılı dört kalem yiyecek açık olarak ikinci defa eksiltmeye konulmuştur.

2 - Eksiltmesi belli edilen günde Çorum Ordu Evinde yapılacaktır.

3 - Şartnameler hergün mesaide Ko. Rs. ne müracaatla görülebilir.

4 - İsteklilerin belli edilen günde ve saatte ilk teminatları ile beraber komisyona müracaatları ilân olunur. 1-3

Cinsi	Miktarı kilo	Muhammen B. Lira	Muvakkat T. Lira	İhale günü	Saat
Yarma	10000	1000	75	18-3-941	14
Patates	10000	950	72	18 3 941	15
K. soğan	5000	250	19	18-3-941	16
Saman	100000	2000	150	18-3-941	17

ASKERİ SA. AL. KOMİSYONUNDAN

1 - Alayın mayıs sonuna kadar ihtiyacı olan aşağıda cins, miktar, muhammen bedel, ilk teminatı ile ihale gün ve saatleri yazılı yiyecek maddesine teklif edilen fiat pahalı görüldüğünden ikinci defa eksiltmeye konulmuştur.

2 - Eksiltmesi belli edilen günde Çorum Ordu Evinde yapılacaktır.

3 - Şartnamesi her mesai gününde Ko. Rs. ne müracaatla görülebilir.

4 - İsteklilerin belli edilen günde ve saatte ilk teminatları ile beraber komisyona müracaatları ilân olunur. 1-3

Cinsi	Miktarı kilo	Muhammen B. Lira	Muvakkat T. Lira	İhale günü	Saat
Pirinç	5000	1700	128	17-3-941	16

ASKERİ SATIN ALMA KOMİSYONUNDAN

1 - Alayın mayıs sonuna kadar ihtiyacı olan aşağıda cins, miktar muhamen bedel ve ilk teminatı ile ihale gün ve saatleri yazılı dört kalem yiyecek kapalı olarak ikinci defa eksiltmeye konulmuştur.

2 - Eksiltme belli edilen günde Çorum Ordu Evinde yapılacaktır

3 - Şartnameler her mesai gününde Ko. Rs. müracaatla görülebilir.

4 - İsteklilerin vaktinden bir saat evvel kanuni tarifatı dairesinde zarflarını komisyon reisliğine teslim etmeleri. 2—2

Cinsi	Kilosu	Muhammen B. Lira	Muvakkat T. Lira	İhale günü	saat
Arpa	150000	9000	675	17-3-941	10
Kuru ot	100000	5000	375	17-3-941	11
Bulgur	75000	12750	956	17-3-941	12
K. Fasulya	30000	6000	450	17-3-941	15

ORMAN ÇEVİRGE MÜDÜRLÜĞÜNDEN

Hacmi M3.	Hacmi D3.	Adet	Kabuksuz Boy	Kutur	
187	335	345	12,00	0,24	) 939-940 yılında
349	525	275	14,00	0,34	) kökile devrilmiş
170	720	88	14,00	0,42	) çam ağaçları olup
3	324	3	8,00	0,42	) kabuk payı çıka-
6	917	17	9,00	0,24	) rılmıştır.
0	483	3	8,00	0,16	
718	396	731			
19	740	210	3,00	0,20	) Ormanda keres·
13	780	65	3,00	0,00	) teliğe elverişli ha-
8	048	16	4,00	0,40	) zır sağlam tomruk
2	440	4	4,00	0,50	
4	662	37	4,00	0,20	
0	849	3	4,00	0,30	
49	519	335			

Yukarıda adet ve eb'adı yazılı 718,306 metre mikâp çam ağacı ve 49,519 metre mikâp hazır çam tomruğunun 14-2-941 tarihinde yapılan ihalesinde talip zuhur etmemiş olduğundan 17-3-941 günü saat 14 de pazarlıkla ihalesi icra edilmek üzere bir ay müddetle satıya çıkarılmıştır.

Ağaç ve tomruklar Osmancığın kös ormanı mukavelesi hududu dahilindedir.

Beher metre mikâbın muhammen bedeli 460 kuruş ilk teminatı 418 lira 06 kuruştur.

Almak isteyenler ihale günü ve saatinde Çorum Orman Çevirge Müdürlüğünde hazır bulunmaları ve şeraiti her an Osmancık Orman Bölge Şefliğinden ve Çorum Orman Müdürlüğünden öğrenmeleri ilân olunur.

ZAYİ MÜHÜR

Köyümüzün ihtiyar heyeti meyanında tatbiklı bulunan isim mührümü zayi ettim. Bu kerre yenisini alarak tatbik ettiriyorum eski mührün hükmü olmadığını ilân ederim.

İskilibin Çıtak Akkaya K.
Ahmet Şirin

ZAYİ MÜHÜRLER

Tatbikli isim mühürlerimizi zayi ettik yenisini aldığımızdan eskisinin hükmü olmadığını ilân ederiz.

Mecidözünün İbek köyü
İhtiyar heyeti azasından
Ali Kılıç, Şevki Akbaş
Şevket Aksoy

ORMAN ÇEVİRGE MÜDÜRLÜĞÜNDEN

Hacmi M3.	Hacmi D3.	Adet	Kalınlık	Genişlik	Boy
6	024	502	yüzde 2	0,20	3,00
4	455	270	yüzde 2, 5	0,22	3,00
4	320	300	yüzde 2	0,18	4,00
14	799				

Yukarıda adet ve eb'adı yazılı olan ve Osmancık kazasının kös ormanı fabrikası ambarında bulunan 14,799 metre mikâp çam tahtasının 14-2-941 tarihinde yapılan ihalesinde talip zuhur etmemiş olduğundan 17-3-941 günü saat 15 de pazarlıkla ihalesi icra edilmek üzere bir ay müddetle satıya çıkarılmıştır.

Beher metre mikâbın muhammen bedeli 27 lira ve ilk teminatı 30 liradır.

Almak isteyenler ihale günü ve saatinde Çorum Orman Çevirge Müdürlüğünde hazır bulunmaları ve şeraiti her an Osmancık Orman Bölge Şefliğinden ve Çorum Orman Müdürlüğünden öğrenmeleri ilân olunur.

DAİMİ ENCÜMENDEN

1 - Çorum - İskilip yolunun 1 + 660—3 + 660 ıncı kilometreleri arasında yapılacak esaslı tamirat işi Mertın onuncu pazartesi günü saat 14 de vilâyet daimî encümeni riyaset odasında ihalesi yapılmak üzre 20 gün müddetle açık eksiltmeye konulmuştur.

2 - Bedeli keşfi 8838 lira 35 kuruştur.

3- Muvakkat teminat: 662 lira 88 kuruştur.

4 - Bu işe ait evrak şunlardır: Silsilei fiat, eksiltme şartnamesi, hususî şartname, mukavele projesi, genel şartname, tesviyei turabiye, sose ve sınaî imalât ve fenni şartnamesinden ibaret olup her zeman encümen kaleminde görülebilir.

5 - Eksiltmeye girebilmek için teminat akcalarının evvelden yatırılması ve ticaret odasında kayıtli bulunduğuna dair vesaik ibraz edilmesi şarttır. 2-4

Askeri Sa. Al. Komisyonundan

1 - Münakasaya konulmuş olan aşağıda cins, miktar vesair hususatı yazılı yakacak maddesine istekli çıkmadığından ikinci defa olarak kapalı zarf usulile eksiltmeye konulmuştur.

2 - Şartnameyi Çorum Ordu evinde her mesaî gününde Sa. Al. Ko. Rs. müracaatla görülebilir.

400000 kilo odunun muhammen bedeli 6000 lira muvakkat teminatı 450 lira, ihale günü 14-3-941 cuma günü saat 11 de. 3-4

ZAYİ KARNE

Karnem zayi olmuştur. Yenisini alacağım eskisinin hükmü yoktur.

Yavu köyünden Dertli o.
İhsan Tuncay

Vakıflar Memurluğundan

Ölçek oğlu vakfından yakacık özünde, Mağden oğlu vakfından yeni çamlıcadaki iki bap degirmenin milkiyeti peşin para ile 3-2-941 tarihinden itibaren 1 ay müddetle satılığa çıkarılmıştır.

İhalesi 5 mart 941 Çarşanba günü saat 14 de yapılacağından

DAİMİ ENCÜMENDEN

1 - Çorum - Merzifon yolunun 0 + 500 — 1 + 100 üncü kilometreleri arasında 3600 metre murabbaı parke kaldırım ve bordür inşaatı, 941 martının 13 üncü perşembe günü saat 15 de Daimî Encümen içtima salonunda ihale edilmek üzere 23 gün müddetle kapalı zarf usulü ile eksiltmeye konulmuştur.

2 - Yapılacak işin keşif bedeli 21792 liradır. 11000 lirası 940 ve mütebakisi 941 malî yılında tediye edilecektir.

3 - Muvakkat teminat 1634.40 liradır.

4 - Bu işe ait evrak şunlardır:
A) Keşifname ve silsilei fiat,
B) Proje,
C) Eksiltme şartnamesi,
D) Hususi şartname,
E) Mukavele projesi,
F) Bayındırlık işleri genel şartnamesi,
G) Umumî ve fennî şartname,

5 - Bu vesaik her gün nafia dairesinde görülebilir.

6 - Eksiltmeye girebilmek için teminat akçalarının yatırılması ve Vilâyet Makamına müracaatla alınacak ehliyet vesikasile ticaret odası belgesinin ibraz edilmesi şarttır. 2-4

Tapu Sicil Muhafızlığından

Ömerbey köyünden Mulla Mustafa oğlu namdiğeri Kömürcü oğlu Salihin 30 sene evvel Helvacı oğlu Hasandan meyanede satın aldığı bayat çayı mevkiindeki bir parça tarlanın bilâsenet bulunmasından dolayı Salih veresesi namlarına senet almağa talip bulunduğundan mezkûr tarlanın keşif ve tahkiki için 9-3-941 pazar günü bir memur gönderileceğinden mezkûr tarlaya tasarruf iddiasında bulunan varsa elindeki muteber vesikasile birlikte şimdiden tapu sicilli muhafızlığına veyahut keşif günü tarlanın başında hazır bulunarak gelecek memura iddialarını bildirmeleri ilân olunur.

isteklilerin yüzde yedi buçuk teminat akçasile vakıflar idaresine muracaatları ilân olunur. 4-4

KURULUŞ TARİHİ: 1921

İDARE YERİ

vilâyet matbaası

ÇORUM

- HER HAFTA ÇIKAR VİLÂYET GAZETESİDİR -

YIL: 19 — No. 1063

Çarşamba

5 - Mart - 1941
Nushası - 2 - kuruştur.

Dost Misafirler

Dost ve müttefik İngiltere Hükûmetinin Hariciye Nazırı M. Edenle İmparatorluk Genel Kurmay Başkanı General Dill ve Hava Vis mareşali ile maiyetlerindeki zevat Türkiyeyi resmen ziyaret etmek üzere Şubatın 25 inci günü Mısırdan Adana yolile Ankarayı şereflendirmişlerdir.

Dost misafirlerimiz, Milli Şefimiz Reisi Cumhurumuz tarafından kabul buyrulmuşlar, Başvekil ve Hariciye Vekilimizle Genel Kurmay Başkanımız Mareşal Fevzi Çakmağı ziyaret ve görüşmelerde bulunmuşlardır.

Şereflerine bir süvare ve müteaddit ziyafet verilen misafirlerimiz geldiklerinde olduğu gibi giderken de çok dostane bir tezahuratla uğurlanmışlardır.

Resmî Tebliğ

Ankara: 28 a. a. — Resmî tebliğ:

Ankaraya 26 şubat 1941 tarihinde, resmî ziyaretle gelen Büyük Britanya Hariciye Nazırı Ekselâns Anthony Eden ve İmparatorluk Genelkurmay Başkanı General Sir John Dill, Türkiye Reisicumhuru tarafından kabul buyrulmuşlar ve Başvekil Dr. Refik Saydam, Hariciye Vekili Şükrü Saraçoğlu ve Genelkurmay Başkanı Mareşal Fevzi Çakmak ile görüşmüşlerdir.

İki Hükûmet Türk - İngiliz ittifakına tam bağlılıklarını müşahede etmişlerdir.

Bugünkü beynelmilel vaziyet her cihetten mütalâa edilmiş, Türkiye ve Büyük Britanyanın müşterek menfaatlerini yakından alâkadar eden Balkan meseleleri hususî bir dikkat mevzuu olmuştur. İki Hükûmet bütün bu meseleler hakkındaki siyasetlerinde tam mütabakatlarını müşahede etmişlerdir.

BERAET ETTİLER

Vilâyetimiz Hususî Muhasebe Müdürlüğünden vekâlet emrine alınarak mahkemeye verilmiş olan Mehmet Ali Acetle beş arkadaşı 28-2 941 cuma günü şehrimiz Asliye Ceza Mahkemesinde yapılan son muhakemelerinde beraet kararı almışlardır.

Mehmet Ali Acetle arkadaşlarını tebrik eder ve kendilerine geçmiş olsun deriz.

AÇIK TEŞEKKÜR

Validemiz Bayan Şükrüye Asanın vefatı münasebetile cenaze merasimine iştirâk eylemek ve bizleri mektup ve telgrafla taziyette bulunarak acılarımızı paylaşmak lutfunda bulunan muhterem zevata açık teşekkürlerimizi sunmağı bir borç biliriz.

Damadı Veteriner Müdürü
Fahri Gönenç
Kızı: Nuriye Gönenç

T. Hava Kurumu
ŞEHRİMİZ ŞUBESİ

1 - Mart - 941 tarihinde müddetleri bitam bulan Türk Hava Kurumu şehrimiz şubesi idare heyetini; daimî ve müntehap olarak aşağıdaki zevat teşkil eylemişlerdir.

Defterdar Cemil Akıncı, Jandarma Komutanı Cevat Ergenekon, Emniyet Müdürü İzzet Batuk, Maarif Müdürü Cevdet Bezirci, Askeri Komutanlık namına Ön Yüzbaşı Salim Eroğluer, Halkevi namına Müfti Mehmet Tevfik Ergun, Ticaret Odası namına Eczacı Bedri Bilginer, Ziraat Odası namına Sadık İstanbullu, Spor Bölgesi namına Naim Atalay, Belediye namına Nuri Leblebici ve Matbaa M. Şükrü Çöplüo.

1-3-941 Cumartesi günü öğleden sonra şube binasında toplanan yeni idare heyeti eski idare heyetinin gelir hesabını tedkik eylemiş, geçen senelere nazaran 940 - 941 mali yılı gelirinin verimli neticelerinden derin memnuniyet hissederek yeni idare heyeti, bu milli varlığın yükselmesinde büyük faaliyetleri müşahede edilen başta kurumun fahri Reisi Sayın Valimiz Bay Salih Kılıç olduğu halde İdare Heyeti Reisi Defterdar Cemil Akıncıya karşı duydukları derin minnet ve teşekkürlerini izhar eylemişler ve bilâhare, Reis ve Reis Vekilile Fahri muhasip seçimini yapmışlardır.

Uzun görüşmelerden sonra yapılan bu seçimde; riyasete: Maarif Müdürü Cevdet Bezirci, ikinci reisliğe Müfti Mehmet Tevfik Ergun, ve fahri Muhasipliğe de Matbaa M. Şükrü Çöplünün mevcudun ittifakile getirildikleri anlaşılmıştır.

ÇORUM : — Başta Kurumun fahri Reisi Valimiz Sayın Bay Salih Kılıç olduğu halde eski idare heyeti reis ve azalarının, bu milli kurumun zamanı idarelerindeki gelirinin artmasında gösterdikleri büyük mesaî ve gayretten memleket adına kendilerine teşekkür ederken, yeni idare heyetini de daha verimli ve daha yüksek başarılar temennisile beraber tebrik eder.

Vilâyet Umumî Meclisi

Seçim devresi : 7 — Toplantı yılı : 3

Reis : Vali Salih Kılıç —3— 14 - Şubat - 941

Vilâyet umumî meclisi üçüncü toplantısını Şubatın 14 üncü Cuma günü Vali Salih Kılıcın riyasetinde : aza Nazmi Tombuş, Şevket Davut, Mustafa Bayrak, Necmettin Duran, Hüseyin Yalçın, Emin Köse, Cevat köstekçi, Abdurrahman İstanbullu, Hasan Sav, Mustafa Tarhan, Ömer Emrali, Hidayet Öncü, Bedri Tüzün, Ziya Üçüncü, Cemal Erkan, Necati Önen, Behcet Durukan, Nuri Kafkas, Abbas Erdogan, Bedri Bilginer, Abdulkadir Güney, Mehmet Çetinden mürekkep olarak akdeyledi.

Zaptı sabıkın aynen ve müttefikan kabulünden sonra meclisin hissiyatı tazimkârenesini arzeden telgrafnamelere cevaben Reisicumhurumuz İsmet İnönü, Başvekil Refik Saydam, Büyük Millet Meclisi reisi Abdulhalik Renda ve Dahiliye vekili Faik Öztrak imzalı beyanı teşekkürü mutazammın gelen telgrafnamelerin aynen Çorum gazetesile neşri kabul olunarak okunan evrakı varideden 3710 sayılı belediye istimlâk kanununun 14 üncü maddesine tevfikan seçilecek ehlivukuflara ait listeden bir nüshasının gönderilmesi talebini havi belediye riyaseti teskeresinin dahiliye encümenine, idarei hususiye memurları kadrosundaki mahallî idareler müfettişlik unvanının 941 bütcesine (Mahallî idareler kontrolörü) namile konulması hakkındaki yüksek Dahiliye vekâleti emirnamelerile Çorum - Merzifon yolunun 15 inci kilometresindeki tamiratı mütemadiye kulubesi için istimlâk olunan arsa bedeli 25 liranın 937 bütcesinde karşılığı olmadığından bir faslı mahsus dahilinde 941 yılı bütcesine konulması hakkında Nafıa müdüriyetinden mevrud teskeresin bütce encümenine havaleleri kabul olunarak ruznameye dahil başka evrak bulunmadığından Şubatın 18 inci Salı günü saat 14 de toplanmak üzere celseye nihayet verildi.

İÇTİMA - 4

Reis: Vali Salih Kılıç 18 / Şubat / 941

Vilâyet Umumî Meclisi dördüncü toplantısını şubatın 18 inci salı günü saat 14 de Vali Salih Kılıç'ın riyasetinde : aza Nazmi Tombuş, Şevket Davut, Necmettin Duran, Mustafa Bayrak, Hüseyin Yalçın, Emin Köse, Abdurrahman İstanbullu, Hasan Sav, Mustafa Tarhan, Ömer Emrali, Hidayet Öncü, Bedri Tüzün, Ziya Üçüncü, Cemal Erkan, Necati Önen, Behçet Durukan, Nuri Kafkas, Abbas Erdoğan, Bedri Bilginer, Abdulkadir Güney, Mehmet Çetinden mürekkep olarak akdeyledi.

Zabtı sabıkın aynen ve müttefikan kabulünden sonra okunan evrakı varideden bina ve arazi

Ajans Haberleri

Atina 2 a. a. - İngiltere Hariciye Nazırı B. Eden ve İmparatorluk Genelkurmay Başkanı General Dill, bu gün öğleden sonra tayyare ile Atinaya gelmişlerdir.

B. Eden ile General Dill ve maiyetlerinin Atinaya gelecekleri saat halka bildirilmediğinden, muvasalatlarında resmi bir kabul yapılmamıştır.

B. Eden İngiliz elçiliğinde elçi Sir Michael Palairet ile Yunan Başvekili B. Korizis tarafından istikbal edilmiştir.

Akşam da İngiliz Hariciye Nazırını Kral Jorj kabul etmiştir.

B. Eden Türkiyede yaptığı seyahatten son derece memnun olduğunu söylemiştir.

Berlin, 2 a. a. - Alman Ordu ları Başkumandanlığı bu akşam aşağıdaki tebliği neşretmiştir :

Alman orduları teşekkülleri, Bulgaristan hükûmetiyle mutabık olarak, İngilizlerin cenubuşarkî Avrupasındaki haber alınan tedbirlerine karşı koymak ve bunları önlemek üzere 2 marttan itibaren Bulgaristana girmektedir. Alman kıtaları Bulgar halkı tarafından harare le karşılanıyor.

Sofya, 2 a. a. - D. N. B. ajansı bildiriyor :

İngilterenin harbi Balkanlara sirayet ettirmek niyetlerine mani olmak ve bunu önlemek ve aynı zamanda Bulgar menfaatlerini himaye etmek için, Alman kuvvetleri Bulgar hükûmeti ile mutabık olarak Bulgar hududunu geçmişlerdir.

Sofya, 2 a. a. - İngilterenin Sofya elçisi B. Rendel dün gece geç vakit Kral Boris ile bir görüşme yapmıştır. Görüşmenin nerede vuku geldiği malûm değildir.

Halaycılarımızın Muvaffakıyeti

Halkevlerinin 9 uncu yıl dönümü münasebetile Ankara Halkevinde yapılan merasime iştirâk eden şehrimiz Halkevi halaycılarının oynadığı Çorum halayı çok takdir edilmiş ve oyuncularımız mütemadi alkışlanmıştır.

Bu münasebetle Behcet Kemal Çağlar tarafından yazılan bir manzum yazıyı aşağıda yazıyoruz.

1/3/941

ANKARA

H A L A Y

Çorum ve Sivas Halaylarını Ankara Halkevinde seyrederken :

Sağda : şark, inbiğinden dökülen meyle sızar ;
Solda : kolunu çark'a kaptırmış Avrupa var.
Gel çek beni elimden -sağım, solum uçurum-
Ruhumu badireden kurtar artık ey Çorum !
Madenimi sarmadan ta içe işleyen pas
Ruhumu badireden kurtar artık ey Sivas !
Bu ruh, bu avâre ruh, şaşırmış çoktan yolu
Uzan artık, tut artık, elimden, Anadolu !
Elin, göğü tokatlar ; toprağı döver dizin ;
Bu : coşması bir tene sığabilmiş denizin.
Bu : çorağın sel olup suya doğru taşması.
Bu : bozkırın bembeyaz tepelerden taşması.
Bu : rabbin topraktaki hali, uyku semesi.
Bu : dilsiz yaylaların ansızın kükremesi.
Bu : kalbi topuklarda bulmasıdır kanların.
Bu : ebedi raksıdır putperest şamanların.
Ey karanlık ! ey cüce hayaletler ! savulun :
Tekin değil yabana na'rası bu davulun.
Uzuvlar, kubbeleri çiziyor mabetlere
Endamlar, sütun gibi çıkıyor.. Birdenbire
Diz, temel atar gibi çökertiyor toprağı ;
Ve beden andırıyor kıpırdanan bir dağı..
"Hey,, dedikçe ummanlar silkiniyor yosundan.
"Hey,, dedikçe asırlar kalkıyor uykusundan..
"Hey,, dedikçe gönüller mucizeyi görecek ;
Bu halay, içimizde akşamlara sürecek ;
Batıyı çevre diye alacak ele Halay ;
Göğün busesi gibi düşecek her alna ay..
Ey şehrin çoktanberi uyuşan uşağı ! kalk :
Uzatıyor elini yaylalardan kopan halk.
Birleşince çoktandır ayrı durdu iki uç,
Değince birbirine iki ürpermiş avuç
Bir devir açılacak ; yeni, engin ve gerçek..
Ve eski dallarında açacak yeni çiçek...

B. ÇAĞLAR

---

ve yol vergileri taksit müddetlerinin tayini hakkındaki hususî muhasebe müdiriyetinin tezkeresi üzerine bina vergisinin Haziran, Eylûl - 941 ve İkincikânun - Mart 942, arazi vergisinin Eylûl ve Birincikânun 941, yol vergisinin Temmuz ve Birinciteşrin ayları olarak taksit müddetlerinin tayini, vilâyet dahilinde işleyen motörlü vesaitten alınacak rusumun tayinine dair hususi muhasebe müdiriyetinin tezkeresi üzerine vilâyet dahilinde işleyen motörlü vesaitten tenezzüh otomobilinden yedi buçuk, kamyon, kaptı kaçtı ve otobüsten on ve motosikletten iki buçuk lira senevi resim alınması, parasız gönderilmesi matbuat kanununda tasrih edilen mahallerden maada ekli listede yazılı yelere 941 mali yılında vilâyet gazetesinden (76) adedinin her hafta meccanen gönderilmesi, merkez ve mülhakat halkevlerinin vilâyet matbaasında tab'ettirecekleri evrakı matbua ve ilânlardan 941 mali yılında da para alınmaması, vilâyet dahilinde fennî mezbaha olmıyan mahallerde 941 mali yılı içinde kesilecek koyun ve keçiden 15, kuzu ve oglaktan 8, danadan 30, sığır ve canavardan 45, deve ve mandadan 75 kuruş resim alınması söz birliğile kararlaştırıldı.

Vilâyet makamından muhavvel İskilip, Osmancık, ve Alaca kazalarında inşa edilerek hizmete açılmış bulunan dispanser binalarından kira alınmaması hakkındaki sıhhat ve içtimaî muavenet vekâleti tahriratının ve çorumun ulukavak mahallesinden Hüseyin oğlu İbrahim karakayanın muvakkat makinist bulunduğu 939 yılından alacağı olan 28 lira 30 kuruşun 941 teklif bütcesine duyunfasılına konulmasına dair nafia müdüriyeti teklifinin bütçe encümenine, çerikli istasyonu ile çerikli ve alçılı köylerinin ve çerikli yolunun geçtiği şeritvari arazi parçasının çorum vilâyetinin sungurlu kazasına bağlanmaları hakkında hususî muhasebe müdüriyetinin teklif tezkeresi ve ilişiği üç musba harita üzerinde yapılan inceleme neticesinde mucip sebebler esas zabıtta yazıldığı veçhile çerikli istasyonu ile çerikli ve alçılı köylerinin ve çerikli yolunun geçtiği şeritvari arazi parçasının bağlı bulundukları Ankara Vilâyetinin Keskin kazasından irtibatlarının kesilirek Çorum vilâyetinin Sungurlu kazasına rapt ve ilhakları söz birliğile kararlaştırılarak idare heyetince de tetkikat yapılmak üzre evrakın vilâyet makamına takdimine, almakta olduğu maaşta kanunî müddetini ikmal ve terfia müstahak olduğuna dair sıhhat Vekâletinin emirnamelerine atfen hastane baştababetinden bildirilen memleket hastanesi cildiye ve zöhreviye mutahassısı doktor Tevfik Berkulun altıncı dereceye terfii suretile maaşının 941 yılı bütçesine 70 lira üzsrinden konulması sözbirliğile kararlaştılarak teklifin büçe encümenine tevdiine vilâyet makamından muhavvel parti kongresinde takarrür edüp umumî meclise ciheti teallüku bulunan dileklerden, Laçin nahiye merkezinin yeni çamlıca köyüne nakli hakkındaki Cumhuriyet halk partisi Çorum dileği ile mecidözünün Çıkrık köyünde yeniden bir nahiye kurulmasına dair Mecidözü dileğinin riyaset makamından verilen izahat üzerine köy birliklerinde tesisi mukarrer müstakbel nahiye merkezleri tesbit edilerek dahiliye vekâletine gönderilmiş ve bu meyanda yeni çamlıca ve çıkrık köyleride bulunmuş olduğundan muamele neticesine intizar olunması için mezkûr dileklere cevap yazılmasına, arazi sulamağa mahsus olan müşterek sular yukarıda bulunan köyler tarafından aşağıya bırakılmadığından husule gelen zararı önlemek üzre sıraya konulması hakkındaki Çorum Cumhuriyet halk partisi dileğinin 2659 sayılı sular kanununa ek kanunun dördüncü maddesine teamüllerine göre idaresi yoluna konulamıyan bu gibi ortak suların en büyük idare amirinin karar ve ekseriyetin reyile kurulacak bir birlik tarafıtdan idare olunacağı musarrah ve esasen bu mesele hakkında karar ittihazı umumî meclisin vazifesinden hariç bulunduğu cihetle vilâyet makamına takdimine, Çorumun Salor, Buğabağı, Büget, Yeniçamlıca, Mecidözünün Cemilbey nahiyesi ve Kargı. Sungurlunun Buğazkale köylerindeki mekteplerin inşa ve tamiratına yardım yapılması hakkındaki Çorum, Sungurlu, Mecidözü dileklerinin bütçe vaziyeti müsait olduğu takdirde teklif bütçesine mavzu tahsisata bir miktar daha ilavesi için bütçe encümenine' Çorumun Karapınar muhaciri ve Karapınar Şeyhbızınlı köyleri arasına yapılan mektebe ve yine Çorumun Bayat köyüne, İskilibin Kızılveran ve Bayat köyleri okulları önüne, İnalözü Türk ve muhaciri, Haci Ahmet deresı, Ahilyas, Ahmetşahna' ve Tarhan köylerine ve Mecidözünün Bayındır Balı yakup, Kanlı osman, Kadı deresi köylerile Cemilbey nahiyesine ve Alacanın Gazipaşa köyüne getirilecek içme suyu ve yollarının tamiri için yardım yapılması hakkındaki Çorum, İskilip, Mecidözü ve Alaca parti dileklerinin bunların temamına birden yardım yapılmasına bütçe vaziyeti müsait bulunmadığı cihetle evvelemirde yapılacak iş için sarfedilmesi lazımgelen para ile bundan ne miktarının köy bütçesinden temin edilüp ne miktar yardıma ihtiyaç bulunduğunun ve köylü tarafından suyun getirilmesi hususunda şimdiye kadar ne gibi teşebbüsler yapıldığının ve hususî muhasebeden istenilen yardım yapıldığı takdirde bu işin başarulup başarılmıyacağının ve bu hususdaki ihtiyaçlarının dercesi anlaşılmak üzre halen suyu nereden ve ne şekilde temin ettiklerinin esaslı bir şekilde tetkik ve tesbiti için mahallerine gönderilmek üzre vilâyet makamına takdimine, Çorumun Mislerovacığı, Deniz ve Sapa köy eğitmen okulları inşasına ormandan kereste verilmek suretile yardım yapılması hakkındaki Çorum parti dileğinin umumî meclise ciheti teallüku görülemediğinden ait olduğu dairеye havale buyrulmak üzre Vilâyet Makamına takdimine, İskilip kazasında eczahane bulunmadığından hususî idare bütçesinden yardım suretile bu ihtiyacın karşılanmasına dair İskilip parti dileğinin bütçe vaziyeti itibarile isafına halen imkân bulunmadığının, Mecidözü kazasında yeni ihdas edilen göçmenler mahallesine getirilecek su yolu için 1000 lira yardım yapılması hakkındaki Mecidözü parti dileğinin riyaset makamından verilen izahata göre mezkûr su için Sıhhat Vekâletinden gönderilen tahsisatla işe başlanmış ve bir kısım levazım tedarik edilmiş ve yolları açılmış bulunması itibarile mevcut tahsisatla bu işin başarılacağı anlaşıldığından hususî muhasebe bütçesinden ayrıca yardım yapılmasına imkân olmadığının ve İskilibin Karaveran ve Alacanın Gazipaşa köylerinde yapılacak cami inşaatına yardım edilmesine dair İskilip ve Alaca Parti dileklerinin halihazır bütçe vaziyeti müsait olmadığının cevaben mahallerine bildirilmek üzere vilâyet makamına takdimine, Sungurlunun Salman, Ayağıbüyük Türkhamallı, Hamallı çerkez köylerinin Boğazkale Nahiyesinden ayrılarak Sungurluya bağlanmaları hakkındaki Sungurlu ve Tutpınar köyüne bağlı Köpeç köyünün eskiden olduğu gibi bu köyden ayrılarak müstakil muhtarlıkla idaresine dair Çorum ve Sülüklü köyünün Köseeyüp köyünden ayrılarak bir muhtarlık halinde idaresi talebini havi Mecidözü ve Çopraşık, Büyükhırka ve Hüyük köylerinde üç nahiye kurulmasına dair Alaca kazası parti dileklerinin tedkik edilmek üzere dahiliye encümenine, vergi tahsilatının birinci ve ikinciteşrin aylarına inhisar ettirilmesi hakkındaki Çorum parti dileğinin umumî meclisce tesbit ve kabul edilen taksit aylarının cevaben bildirilmesine, Cemilbey nahiyesine tabi (Kanlıosman) köyü adının tebdili hakkındaki Mecidözü parti dileğinin bu gibi isimlerin değiştirilmesi için kazalarda komiteler teşekkül etmiş bulunmakla mezkûr komitece bu köy isminin de değiştirilmesi hususî nazara alınmak üzere vilâyet makamına takdimine, almakta olduğu 50 lira ücretinin 75 liraya çıkarılması talebini havi matbaa başmürettibi Mustafa Atak imzalı dilekçe ile dokumacılığının tamimi için hususî idare bütçesinden tahsisat ayrılmasına dair İktisat Vekâleti tahriratının bütçe encümenine, yol bedenî mükellefiyetinin kaldırılarak nakde çevrilmesi ve tamirat kolları ihdası hakkındaki Hasan Sav Sungurlunun takriri üzerine halen mevkii tatbikte bulunan şose, köprüler kanununa muhalif olan bu teklifin reddini mutazammın nafia encümeni ve ayğır deposunun kaldırılarak mevcut hayvanların ya koylüye veyahut ciheti askeriyeye verilmesi hakkındaki Hasan Sav Sungurlunun takriri üzerine islâhî hayvanat gayesine matuf olarak kanunu mahsusuna göre açılmış olan deponun ilgasına dair teklifin reddini mutazammın olan müteferrika encümeni mazbatalarının kabulü Hasan Sav Sungurlunun muhalefetile ekseriyetle kararlaştırıldı.

Bazı işlerinin tesviyesi için mezuniyet talebinde bulunan Hidayet Öncü, Sungurluya 21-2-941 tarihinde istimal etmek üzere üç gün mezuniyet verilmesine, müstacel bir işi için 18-2 941 tarihinde İskilibe gitmek mecburiyetinde kaldığı Hüseyin Yalçın - İskilip tarafından bildirilen Cevat Köstekci - İskilibin o günden itibaren iki gün mezun addine ve vilâyet matbaasında tab ettirilen evrakı matbua ve ilanlardan alınacak üçret hakkındaki tarifenin tetkik edilmek üzre müteferrika encümenine havalesi kabul olunarak ruznameye dahil başka evrak bulunmadığından Şubatın 21 inci Cuma günü saat 14 de toplanmak üzre celseye nihat verildi.

Kararname

2

Kararname No: 15194

12-4-1940, 10-9-1940 Tarih ve 2 - 13217, 2 - 14318 sayılı kararnamelere ektir:

3770 Sayılı Millî Korunma Kanununun 3954 numaralı kanunla değiştirilen 30 uncu maddesine müsteniden, 17 ve 53 numaralı kararlarla tayin olunan mahallerdeki gayri menkullerin kira bedelleri hakkında olup Koordinasyon Heyeti Reisliğinin 8-2-1941 tarih ve 1 - 773 sayılı tezkeresile teklif edilen ilişik 98 numaralı kararın meriyete konulması; İcra Vekilleri Heyetince 14-2-1941 tarihinde kabul olunmuştur.

Karar sayısı : 98

1 - K—17 ve K—53 sayılı kararlarla tayin olunan mahallerde gayrimenkullerin kira bedelleri, 3780 sayılı Millî Korunma Kanununun 3954 numaralı kanunla muaddel 30 uncu maddesine müsteniden, aşağıdaki hükümler dahilinde tesbit olunur.

A - Kira mukavelenamelerinde kararlaştırılan kira bedelleri ile sair şartlar 1939 takvim senesine aid, noterlikçe mukayyed, son kira mukavelenamelerindeki bedel ve şartlardan farklı olamaz.

1939 Takvim senesine aid noterlikçe mukayyet son icar mukavelenamesinde kira mikdarı muayyen olup da sair şartlar yazılı değilse yeniden tanzim olunacak mukavelenamelere konacak şartlar, müstecir aleyhine olmamak şartile, mahallî örf ve adete muhalif olamaz.

B - Kira bedeli noterlikçe mukayyet icar mukavelenamelerile muayyen olmıyan gayri menkuller için evvelemirde aynı çatı altında teşkilât vesair şartları itibarile mümasili mecurların 1939 takvim senesindeki son icar mukavelenamesi esas ittihaz olunur. Böyle bir mukavelename mevcut olmadığı veya mecurlar arasında mümaselet bulunmadığı takdirde:

a) Bina Vergisi Kanunu hükümlerine göre 1939 takvim senesinde veya daha sonra takdir olunan gayri safi iradlar kira bedeli olarak kabul edilir.

b) 1939 takvim senesinden evvelki rayiçlere göre takdir olunan gayri safi iradlar, mahallî belediye encümenlerince tesbit edilecek bir nisbet dahilinde tezyid olunabilir. Bu takdirde belediye encümenleri bu nisbetleri işbu kararın neşri tarihinden itibaren azamî bir ay zarfında tesbit ve ilân etmekle mükelleftirler. Belediye encümenlerinin bu suretle takdir ettikleri bedeller ancak bu kararnamenin taallûk eylediği hususlarda esas teşkil eder.

C) Yeniden inşa olunan veya müstecir tarafından tahliye edildikten sonra tadil olunarak kullanma tarzı değiştirilen garimenkuller için Bina Vergisi Kanununa göre Tadilât Komisyonlarınca takdir olunan gayri safi iradlar kira olarak kabul edilir.

Ç) - Gayrimenkullerin aslî heyetini tevsi veya tebdil edecek mahiyette vaki olan tadiller dolayısile gayrimenkul kiralarının artmasını mucip hallerde Tadilât Komisyonlarınca yeniden takdir olunacak gayri safi iradlar kira olarak kabul edilir. (Binanın aslî heyetini tevsi veya tebdil edecek mahiyette genişletilmesini veya kullanma tarzının değişmesini mucip olmayacak şekilde dahilî taksimatta veya haricî kısımlarında vaki olacak tahavvüller, tamirler ve tezyinler tadil sayılmaz.)

D - Tadilât Komisyonlarınca takdir olunan gari safi iradlara itiraz vukuunda alâkadar tetkik mercilerince (İtiraz ve temyiz Komisyonları) gayri safi iradlara yapılacak zam veya tenziler bu mercilerin kararlarının katiyet kesbettiği tarihden bir ay sonra sonra tatbik olunur. Bu suretle gayri safi iradın tezyidi neticesinde artan yeni kirayı kabul etmeyen müstecir keyfiyetin mucir tarafından kendisine taahhütlü mektupla ihbarından itibaren nihayet 30 gün içinde mukavelenameyi feshdebilir.

E - Tadilât Komisyonları C ve Ç fıkralarında mezkûr gayrimenkullerin gayri safi iradlarını nihayet 15 gün zarfında takdir etmekle mükelleftirler. İtiraz Komisyonları itiraznamelerin kendilerine tevdiinden itibaren nihayet bir ay içinde karar verirler.

2 - Gayri safi iradları kiranın tayininde esas olarak alınan birinci maddenin C ve Ç fıkralarındaki gayrimenkuller için akdedilecek kira mukavelenamelerinde kira bedelinden gayri diğer şerait mahallî örfe göre tayin olunur.

3 - Birinci maddenin C ve Ç fıkralarındaki gayrimenkullerin Tadilât Komisyonlarınca gayri safi iradları takdir edilmedikce kiraya verilmeleri memnudur.

4 - Bu kararnamede bahsi gecen icar ve isticar akdine aid mahallî örf ve âdetler belediyelerce tesbit edilerek toplu bir halde belediye dairelerinde herkesin görebilecegi bir mahalle talik olunur.

5 - Belediye pulu ilsak ettirmek için noterlere müracaat eden kimseler icar mukavelenamelerinin ayrıca imzalı pulsuz bir suretini notere tevdiye mecburdurlar.

6 - İşbu karar neşri tarihinden itibaren meridir.

Millî Korunma Kanununun

Bazı Maddelerinin Değiştirilmesine Dair Kanun

Kanun No: 3954

Kabul tarihi: 25-12-1940 Neşri tarihi: 28-12-1940

—Geçen sayıdan artan—

Madde 11 - Hükümet, sanayi ve maadin müesseselerinin mamul lerini ve istihsallerini normal maliyetlerine yüzde muayyen bir kâr ilâvesile mübayaa edebilir. Bu malların hükümete teslimi mecburidir. Hükümet bunların satış, tevzi, toplama ve sevk işlerile iştikal eyliyebilir.

Madde 14 - Hükümet halkın ve Millî Müdafaanın ihtiyacı olan her nevi maddeleri ve yardımcı malzemeleri değer fiatının tediyesi mukabilinde el koyarak almağa, maksada göre tevzie, satmağa ve ihtiyacı olan müesseselere kârsız vermeğe salâhiyetlidir.

Madde 16 - Hükmî ve hakiki şahıslar elinde bulunan madenlerden azamî cevher alabilmek ve istihsalleri bir elde toplamak maksadile Hükümet bunları birleştirerek işletebilir. Bu maddenin tatbiki dolayısile işletmeden mahrum kalan maden sahiplerinin devam eden mahrumiyet müddetlerine aid zararları ödenir

Linyit aharri ruhsatnamesini haiz olanların, imtiyaz karanamesinin istihsaline aid muameleyi takible beraber, Maadin nizamnamesinin 26 ıncı maddesinde tayin olunan miktardan fazla dahi linyit ihraç etmelerine müsaade olunabilir.

Madde 18 - Hükümet bilûmum un fabrikaları ve değirmenlerine ve tebliğ ettiği tedbirleri tatbik etmeyen ve istenilen derecede istihsalde bulumakta taallül gösteren sanayi ve maadin müesseselerine el koyarak kendisi işletebilir. Bu işletmenin devamı müddetince müessese sahiplerine münasip tazminat verilir.

Madde 19 - Sanayi ve maadin müesseselerile diğer iş yerlerinde fazla çalışmağa hükümetçe lüzum görülen hallerde, işlerin mahiyetine ve ihtiyacın derecesine göre, günlük iş saatleri gündüz ve gece çalışmalarında tatbik edilmek üzere, üçer saate kadar arttırılabilir. İşbu fazla saatlerle çalışmalara aid ücretler İş kanununun 37 imci maddesi mucibince ödenir.

Kadınlar ve 12 yaşından yukarı kız ve erkek çocukların sanayi işlerinde ve 16 yaşından yukarı erkek çocukların maden işlerinde çalışmaları hakkında 151, 1593 ve 3008 numaralı kanunlarda mevcud tahdidi hükümler

DEFTERDARLIKTAN

Çorumun Çepni mahallesinden Turap oğlu ölü Serkis kızı Haykuhiden hazineye intikal eden Çorumun çarşı mahallesinde kain bir kıt'a dükkân ile ilice ve fitne bağlarında kâin iki kıt'a bağdaki hazine hissleri satılmak üzre 3-3-941 tarihinden itibaren bir ay müddetle açık artırmaya konulmuştur.

Bu husudaki şartnameyi görmek istiyenlerin maliye varidat müdürlüğüne müracaat etmeleri ve yevmi ihaleninde 3-4 941 Perşenbe günü saat 14 de icra edileceğinden taliplerin pey akçalarını maliye veznesine yatırarak mezkür saatden evvel ihaleye iştirâk etmek üzre defterdarlık makamında toplanacak satış komisyonuna müracaat etmeleri ilân olunur. 1-4

DAİMİ ENCUMENDEN

1 - Çorum - Merzifon yolunun 0 + 500 — 1 + 100 üncü kilometreleri arasında 3600 metre murabbaı parke kaldırım ve bordür inşaatı, 941 martının 13 üncü perşembe günü saat 15 de Daimî Encümen içtima salonunda ihale edilmek üzere 23 gün müddetle kapalı zarf usulü ile eksiltmeye konulmuştur.

2 - Yapılacak işin keşif bedeli 21792 liradır. 11000 lirası 940 ve mütebakisi 941 mali yılında tediye edilecektir.

3 - Muvakkat teminat 1634.40 liradır.

4 - Bu işe ait evrak şunlardır:
A) Keşifname ve silsilei fiat,
B) Proje,
C) Eksiltme şartnamesi,
D) Hususî şartname,
E) Mukavele projesi,
F) Boyındırlık işleri genel şartnamesi,
G) Umumî ve fennî şartname,

5 - Bu vesaik her gün nafia dairesinde görülebilir.

6 - Eksiltmeye girebilmek için teminat akçalarının yatırılması ve Vilâyet Makamına müracaatla alınacak ehliyet vesikasile ticaret odası belgesinin ibraz edilmesi şarttır. 3 4

Ticaret Ve Sanayi Odasından

1 - Eksiltmeye konan iş: İktisat vekâleti namına yaptırılacak olan 399 aded el tezgahı olup muhammen bedeli yedibin yediyüz seksen lira elli kuruştur.

2 - Bu işe ait evrak şunlardır:
A - Şartname
B - Kıroki

İstekliler şartname, kroki ve numune tezkâhı ticaret ve sanayi odasında görebilirler.

3 - Eksiltme kapalı zarf usulile olacaktır.

4 - Eksiltme 20-3-941 Salı günü saat 14 de ticaret ve sanayi odasında toplanacak olan satın alma komisyonu tarafından yapılacaktır.

5 Eksiltmeye girebilmek için 583 lira 53 kuruş muvakkat teminat vermesi ve aşağıdaki vesikaları ibraz etmesi lâzımdır.

6 - Ticaret ve sanayi odasında 941 senesinde kayıtlı olduğuna dair vesika, kanunî ikametkâhı bulunması şarttır.

7 - Teklif mektupları üçüncü maddede yazılı saatten bir saat evveline kadar yukarda sözü geçen komisyon reisi ticaret odası riyasetine makbuz mukabilinde verilecektir.

8 - Posta ile gönderilecek mektupların nihayet saat 12 ye kadar gelmiş olması ve tış zarf kapağının mühürle kapatılmış bulunması lâzımdır.

Postada olacak gecikmelerin kabul olunmayacağı ilân olunur. 1-2

Daimî Encümenden

1600 Kilo koyun eti muvakkat teminatı 49 lira 80 kuruş.

13-2-941 Tarihinden itibaren eksiltme müddeti on gün uzatılan yukarıda nev'i miktar ve muhammen bedeli yazılı memleket hastanesinin koyun etine talip çıkmadığından 24-3-941 tarihinden itibaren bir ay içinde pazarlıkla muamelesi tamamlanmak üzere eksiltme müddeti uzatılmıştır. Talip olanların bu müddet içinde muvakkat teminatlarile birlikte encümen kalemine müracaatları ilân olunur. 2-4

Askeri Sa. Al. Komisyonundan

1 - Münakasaya konulmuş olan aşağıda cins, miktar vesair hususatı yazılı yakacak maddesine istekli çıkmadığından ikinci defa olarak kapalı zarf usulile eksiltmeye konulmuştur.

2 - Şartnameyi Çorum Ordu evinde her mesai gününde Sa. Al. Ko. Rs. müracaatla görülebilir.

400000 kilo odunun muhammen bedeli 6000 lira muvakkat teminatı 450 lira, ihale günü 14-3-941 cuma günü saat 11 de. 4-4

ASKERİ SA. AL KOMİSYONUNDAN

1 - Alayın mayıs ayı sonuna kadar ihtiyacı olan aşağıda cins, mikdar, muhammen bedel ve ilk teminatı ile ihale gün ve saatleri yazılı dört kalem yiyecek açık olarak ikinci defa eksiltmeye konulmuştur.

2 - Eksiltmesi belli edilen günde Çorum Ordu Evinde yapılacaktır.

3 - Şartnameler hergün mesaide Ko. Rs. ne müracaatla görülebilir.

4 - İsteklilerin belli edilen günde ve saatte ilk teminatları ile beraber komisyona müracaatları ilân olunur. 2-3

Cinsi	Miktarı kilo	Muhammen B. Lira	Muvakkat T. Lira	İhale günü	Saat
Yarma	10000	1000	75	18-3-941	14
Patates	10000	950	72	18 3 941	15
K. soğan	5000	250	19	18-3-941	16
Saman	100000	2000	150	18-3-941	17

ASKERİ SA. AL. KOMİSYONUNDAN

1 - Alayın mayıs sonuna kadar ihtiyacı olan aşağıda cins, miktar, muhammen bedel, ilk teminatı ile ihale gün ve saatleri yazılı yiyecek maddesine teklif edilen fiat pahalı görüldüğünden ikinci defa eksiltmeye konulmuştur.

2 - Eksiltmesi belli edilen günde Çorum Ordu Evinde yapılacaktır.

3 - Şartnamesi her mesai gününde Ko. Rs. ne müracaatla görülebilir.

4 - İsteklilerin belli edilen günde ve saatte ilk teminatları ile beraber komisyona müracaatları ilân olunur. 2-3

Cinsi	Miktarı kilo	Muhammen B. Lira	Muvakkat T. Lira	İhale günü	Saat
Pirinç	5000	1700	128	17-3 941	16

DAİMİ ENCÜMENDEN

1 - Çorum İskilip yolunun 1 + 660—3+660 ıncı kilometreleri arasında yapılacak esaslı tamirat işi Martın onuncu pazartesi günü saat 14 de vilâyet daimî encümeni riyaset odasında ihalesi yapılmak üzre 20 gün müddetle açık eksiltmeye konulmuştur.

2 - Bedeli keşfi 8838 lira 35 kuruştur.

3- Muvakkat teminat: 662 lira 88 kuruştur.

4 - Bu işe ait evrak şunlardır: Silsilei fiat, eksiltme şartnamesi, hususî şartname, mukavele projesi, genel şartname, tesviyei turabiye, sose ve sınaî imalât ve fennî şartnamesinden ibaret olup her zeman encümen kaleminde görülebilir.

5 - Eksiltmeye girebilmek için teminat akcalarının evvelden yatırılması ve ticaret odasında kayıtli bulunduğuna dair vesaik ibraz edilmesi şarttır. 3-4

Ticaret Ve sanayi Odasından

Evvelce zahire ticareti yapan Hurşit Ovacık bu kerre attarlar mevkiinde 15 numaralı dükkânda attarlık ticaretine başlamış olduğundan kanunu ticaretin 42 inci maddesi mucibince sicilli ticarete kayıt edildiği ilân olunur.

ZAYİ TASTİKNAME

İskilip Orta okulu ikinci sınıfından aldığım tasdiknamemi gaip ettim yenisini alacağımdan eskisinin hükmü olmadığını ilân ederim. Çorumlu
Turgut Arıkan

ZAYİ MÜHÜR

Maaş alıdığım tatbik mührümü zayi ettim. Yenisini alaçağımdan eskisinin hükmü olmadığı ilân olunur.

Sungurlunun başpınar mahallesinden Ali oğlu İbrahim Kargın.

Yeni Sinema

Sinamanın bu hattaki filim programı

Bu akşamdan itibaren mevsimin en güzel filimlerinden

Kadınlar Kulübü

Cumartesi günü akşamı

UÇURUMA DOĞRU

Salı günü akşamı

ŞEYTAN ÇETESİ

hükümet kararile tatbik edilmeyebilir.

İşbu kanunun istihdaf ettiği hususlarda hafta tatili kanunu ile Ulusal bayram ve genel tatiller hakkında ki kanun hükümleri hükümet kararile kısmen veya tamamen tatbik olunmayabilir.

İşçilerin en az birer aylık fasılalarla çalıştırıldıkları işlerin gayrisinde işçinin haftada bir gün tatil hakkı ihlal edilemez.

Madde 21 - Hükümet, icabında lüzum gördüğü maddelerin istihlâkini menedebileceği gibi bunların istihlâk şekil ve mikdarını da tayin veya tahdid edebilir.

— Sonu var —

KURULUŞ TARİHİ: 1921

İDARE YERİ

vilâyet matbaası

ÇORUM

YIL: 19 — No. 1064

Çarşamba

12 - Mart - 1941

Nushası - 2 - kuruştur.

- HER HAFTA ÇIKAR VİLÂYET GAZETESİDİR -

B. M. Meclisi 10 Martta Açıldı

Kış tatilini yapmış olan Türkiye Büyük Millet Meclisi martın 10 uncu pazartesi günü açılmıştır.

MİLLİ MÜDAFAA Vekâletinin Halka Teşekkürü

Millî Müdafaa Vekâletinden tebliğ edilmiştir :

Memleketin her tarafından orduya kışlık hediye olarak verilen dokuz bin yün fanile, yirmi bin yün kazak, üç yüz yirmi beş bin yün çorap, yüz yirmi bin pamuklu, yetmiş beş bin yün eldiven ve elli bin muhtelif eşya ordu birliklerine taksim ve erata tevzi edilmiştir.

Bu teberrüata tehâlükle iştirâk eden ve bu vesile ile de orduya karşı derin alâka ve muhabbet gösteren sayın yurddaşlara ve bu işte kıymetli yardımları sebkat eden Kızılay ve diğer hayır cemiyetleri başkan ve işyarlarına teşekkür olunur.

ŞEHİR BAHÇESİ

Şehir planı mucibince parka tahvili lâzımgelen buğday pazarının kaldırımlarının söktürülmesine başlanmıştır.

Şehrin imarı hususuna büyük ehemmiyet veren kıymetli Valimiz, şehire kıymetli bir güzellik verecek olan bu park işinin de bir an evel kuvveden fiiyle çıkarılmasında bizzat alâkadar bulunmaktadırlar.

Yer ürünlerinin satışına mahsus olarak belediyenin yeniden inşa ettirdiği bakırcılar çarşısındaki meydanlık kaldırımlanarak pazar haline ifrağ edilmiştir.

Eski pazar meydanından başka, Belediye binası önünde belediyece satın alınarak yıktırılan harap mescit yeride bahçe haline getirilmiş ve tanzimine başlanmıştır.

ŞEHRİMİZ HALKEVİ TOPLANTILARI

Şehrimiz Halkevi, müddetleri sona eren komite idare heyetlerinin secimi hazırlıklarını ikmal eylemişdir

Önümüzdeki 17 Mart pazartesi günü başlayacak olan komite toplantıları 28 Mart cuma günü sona erecektir.

MÜESSİF HADİSE

Martın 11 inci salı günü Bulgaristandan İstanbula gelen İngil terenin Sofya elçisi eşyası arasında konan bir cisim mumaileyhin indiği Perapalas otelindeki odasında patlamış, üç kişinin ölümünü ve 22 kişinin yaralanmasını intaç eylemiştir.

Ajans Haberleri

Ankara 8 (a.a.) — Başvekil Doktor Refik Saydam, Büyük Millet Meclisinde 7 kânunusani tarihinde vaki beyanatlarında işaret ettikleri ithalât tacirlerile görüşmelerini bugün Ticaret Vekâletinde yapmışlardır. Bu maksadla başlıca ithalât guruplarını temsil etmek üzere davet edilen ithalât tacirleri bu gün saat 11 de Başvekilin reisliği altında ve Ticaret Vekilimizle Ticaret Vekâleti Müsteşarının ve alâkadar daire âmirlerinin, İstanbul ve İzmit birlikleri umumi kâtiplerinin huzurile toplanmışlardır.

Toplantıda Başvekil bugünkü şartlar içinde tacirlerimizden bekledikleri hizmetleri ifade buyurduktan sonra her gurubun dileklerini dinlemişler ve kıymetli direktifler vermişlerdir.

Müteakiben bu maksadla Ankaraya gelmiş olan ithalât tacirlerini Ticaret Vekilimiz Şehir lokantasında öğle yemeğine alakoymuşlardır.

Londra 9 a. a. — Amirallik dairesi mali müsteşarı B. warrender, dün söylediği bir nutukta, Bahriye inşaatı sahasında İngiltere nin yapmakta olduğu milli gayretlerin büyüklüğünü tebarüz ettirmiş ve demiştir ki:

En geç bu ay nihayetinden evvel, on iki aylık devamlı millî gayretlerin neticesi olarak, küçük ve büyük, asgarî 480 harp gemisinin inşaatı bitirilmiş olacaktır. Bu rakam, deniz inşaatı programının tatbikine başlanılmasından beri her hangi sene içindeki gemi inşaatının beş mislidir.

Bundan başka eski gemiler de tamir edilmektedir. Bu tamir, o derece mükemmel yapılmaktadır ki bu, beklenmiyen neticeler vermektedir.

B. warrender, İngiliz destroyerlerinden birinin, harbin ilk senesi zarfında 274 gün açık denizde gezmiş ve 62 bin mil yol katetmiş olduğunu ilâve etmiştir.

Atina, 9 a.a. — Atina radyosu bir italyan dağ fırkasının kumandanı olan general Giurati'nin Arnavutlukta esir edildiğini bildirmiştir.

Kahire, 9 a.a. — B. Eden'in Türkiye ziyareti hakkındaki sorulan suallere cevap veren salâhiyetli mahfiller bu seyahatin İngiltere ile Türkiye arasındaki itimada müstenit karşılıklı sadakati teyid ettiğini söylemektedirler. Bu mahfillere göre mezkûr ziyaret Almanların Balkanlarda itimatsızlık tevlidine matuf mücadelelerine hakikî bir cevap teşkil etmiştir.

Hartum: 10. a.a. — İngiliz kıtaatı ve Habeş vatanperverleri şimaligarbiden Habeşistanın merkezine doğru ileri hareketlerine devam ederek italyanlara nefes aldırmıyorlar, İtalyanların tahsit ettiği kuvvetlerin en mühim iki grubu Gondar etrafında bulunmakta ve Adis-Ababa istikametinde ricat etmektedir. İki haftadır Habeş vatanperverleri Gondar'ın garbinde faaliyette bulunuyorlar.

İtalyan kuvetlerinin başlıca şu iki sebepten dolayı Gondar mıntakasında tahsit edildiği sanılmaktadır: bualardan biri yolların vaziyeti diğeri de Tana gölünün mühim bir işe yolu olmasıdır.

Burada bulunan yerli kıtaattan başka bir kaç da karagömlekli fırkası bulunduğu zanedilmektedir.

Gambacha'dan ricat etmekte olan İtalyanlar gittikçe müdafaası kolaylaşan bir mıntakaya giriyorlar

Eritrede sıcağın artması Keren ve Adiuori'ye karşı İngilizlerin yapmakta oldukları harekâtı kolaylaştıracak mahiyette değildir. Burada Hintli ve Kanadalılardan teşekkül eden İngiliz kuvetlerinin karşısında 40 bin kişilik bir İtalyan ordusu vardır.

J. KOMUTANLIĞI Başka Binaya Nakletti

Jandarma Mıntaka ve Alay Komutanlıkları, Karakeçili mahallesinin Azap sokağında Vilâyet Matbaası civarındaki Şücaattin oğluna aid konağa nakleylemiştir.

ACIKLI BİR ÖLÜM

Şehrimizin tanınmış şahsiyetlerinden Umumî Meclis Azası Nazmi Tombuşun kızı ve Raşit Tüteğin eşi Bayan Refia çocuk getirirken vefat etmiştir. Yedi aylık olarak doğan yavru da anasını takiben bir saat sonra terki hayat eylemiştir.

Çok genç yaşında uful eden merhumeye Tanrıdan rahmet dilerken kederdide babası Nazmi Tombuşla kocası Raşit Tüteğe ve efradı ailesine en derin taziyetlerimizi sunarız.

Vilâyet Umumî Meclisi

Seçim devresi : 7 — Toplantı yılı : 3

Reis : Vali Salih Kılıç — 5 — 21 - Şubat - 941

Vilâyet umumî meclisi beşinci toplantısını cuma günü saat 14 de vali Salih Kılıcın riyasetinde aza Nazmi Tombuş, Şevket Davut, Mustafa Bayrak, Necmettin Duran, Emin Köse, Cevat Köstekci, Abdurrahman İstanbullu, Hasan Sav, Mustafa Tarhan, Ömer Emrali, Bedri Tüzün, Ziya Üçüncü, Cemal Erkan, Necati Önen, Behcet Durakan, Nuri Kafkas, Abbas Erdoğan, Bedri Bilginer, Abdulkadir Güney, Mehmet Çetinden mürekkep olarak akdeyledi.

Zaptı sabikın aynen ve müttefikan kabulünden sonra okunan evrakı varideden yeni imar planına göre açilması icap eden cadde ve yollar için 941 belediye bütçesine bir miktar tahsisat konulacak ise kısımlar ile şosenin yeniden tanzimine bütçe vaziyeti müsait olmadığından hususi bütçeden yardım yapılması hakkında Mecidözü kaymakamlığının tahriratı üzerine kaza dahilinde yapılacak istimlâk işi mahallî belediyesinin cümlei vezaifinden bulunması ve vilâyete bağli diger kazalarin ayni ihtiyaç karşısında bulunmaları itibarile halı hazır bütçe vaziyeti yardım yapmağa müsait bulunmadığından teklifin iş,afına imkân olmadığının mahalline cevaben bildirilmek üzre evrakın vilâyet makamına tekdimine, geçen seneki yer sarsıntisında mühim kısımlarında sakatlık görülen hususi muhasebeye ait kaymakam evinin nafiada mevcut 800 liralık esas keşifnamesile birleştirilerek bu sene bütçesine tahsisat tefrikı talebini havi mecidözü kaymakamlığından yazılan tahriratın tetkik edilmek üzre bütçe encümenine, kaza belediyesi için bir varidat men'bai olan mülkayeti idarei hususiyeye ait Fiğani Hamamının geçen seneki umumî meclis toplantısında hususi muhasebeye devri takarrür etmiş ise de esasen varidatı az bulunan Belediyenin mali vaziyetine nakisa vereceğinden yine intifa hakkının belediyye verilmesi ve şosadan hamama kadar olan adi yolun şosaya kalbi talebini havi mecidözü kaymakamlığının tahriratı üzerine mülkiyeti idarei hususiyeye ait olup umumî meclis kararile intifa hakkı mecidözü kazası belediyesine verilen Fiğani

hamamının belediye tarafından bir müstecire verilmek suretile arada mukavele taati edildiği ve icar müddetinin 31- Mayıs -941 tarihinde hitame ereceği anlaşıldığından ve şu hale göre bermucibi mukavele hukuki bir mesele ikdasına sebebiyyet vermemek için icar müddetinin hitamında mâliki bulunan idarei hususiye ye devri ekseriyetle kararlaştırılarak evrakın vilâyet makamına takdimine, Almakta olduğu 30 lira üçretinin ziyadeleştirilmesini havi ayğir depo kâtip ve anbar memuru Nuri Eryılmaz ve 939 yılında 30 liraya çıkarılan üçretinin hastane yatak kadrosuna göre tezyidi talebinde bulunan memleket hastanesi anbar memuru İsmail Çöplü imzalı dilekcelerin bütçe encümenine, bağli bulundukları Mecidözü kazasındad irtibatlarının kesilerek ziyaî iktisadî ve yakınlik itibarile münasebetleri olan Çorum vilâyet mekezine bağlanmaları talebini havi Ahmediye köyü ihtiyar hey'etinin dilekcesi ile mecidözü kazası merkezi esasen vilâyete 30 kilometre mesafede bulunmasından bazı köyler vilâyetle kaza merkezine aynı mesafede ve Ahmediye köyü ise vilâyete yakın olsabile kazadan irtibatını kesecek kadar bir sebep teşkil etmiyeceği gibi civarındaki köyler arazisile bu köy arazisi karışik olmasından eskisi gibi mecidözünde bırakılması mutaleasını havi dahiliye encümeni mazbatası üzerine Çorum -Merzifon yolunun 13 üncü kilometresinde ve yol güzergâhında bulunan Ahmediye köy halkının mülkî ve adlî işlerinin tedyir ve intacı için bağlı bulundukları 30 kilometre mesafede bulunan Mecidözü kazasına gidip gelmek küfletini mucip olacağından başka bilhassa havanın müsait bulunmadığı zamanlarda bir takım müşkilâta mağruz kalacakları ve bu yüzden muameletın sekteye uğrayacağı gibi zirai, iktisadi vaziyeti ve yakınlığı itibarile de daima Çorumla münasebettar bulunmasından bağli bulunduğu Mecidözü kazasından irtibatının kesilerek Çorum merkezine bağlanması ekseriyetle kararlaştırıldi. 3710 sayılı belediye istimlâk kanununun 14 üncü maddesine tevfikan merkez ve mülhakat için seçilen hakem hey'etleri listesinden merkeze ait bir nüshasının talebi veçhile belediye reisliğine gönderilmesine Uyumgöz köyü Tolamehmet köyünden ayrılarak Turgut köyüne bağlanmiş ise de mesafe itibarile Tolamehmet köyüne daha yakin bulunmasından eskisi gibi idaresi talebini havi Tolamehmet ve Turğut köyleri ihtiyar hey'etlerinin müşterek dilekcesi üzerine 940 yılı toplantısında Uyumgöz közünün Tolamehmet köyünden ayrılarak Turğut köyüne bağlanması umumi meclis ve idare hey'etlerince tekarrür ve yüksek dahiliye vekâletince tasvip buyurulduğundan talebi vakın reddile evrakın vilâyet makamına takdimine, Sarin köyünün Laçin nahiyesinden ayrılarak Çorum merkezine bağlanması hakkındaki ihtiyar hey'etinin dilekcesi Laçin karakol komutanlığının bu husus, taki mutaleası ile idarî ve inzibatî ve yol vaziyeti noktalarından talebi vakiin muvafik bulunduğuna dair dahiliye encümeni mazbatası üzerine Sarin köyünün Laçin nahiyesinden ayrılarak Çorum merkezine bağlanmasına, üç dört haneden ibaret bulunan baytar sekenesile 29 haneli bulunan Tıkman köyünün Sungurlunun Buğazkale nahiyesine bağlı Evci köyünden irtibatlarının kesilerek her ikisinin bir muhtarlıkla idareleri talebini havi aza Hasan Sav Sungurlunun 2-3 939 târihli teklif takriri üzerine ve aradaki mesafenin uzaklığı itibarile halkın çektiği müşkilâtı önlemek üzre her ikisinin bir muhtarlıkla idareleri her cihetten muvafik bulunduğuna dair Sungurlu kaymakamlığının mutaleasını teyit eder dahiliye encümeni mazbatası vechile Tıkman ve Baytar köylerinin Sungurlunun Buğazkale nahiyesine bağlı Evci köyünden iktibatlarının kesilerek her ikisinin bir muhtarlıkla idareleri söz birliğile kararlaştırıldı. 940 yılı vilâyet parti kongresinde tekarrür edüp umumî meclise taalluku hasebile Cumhuriyet halk partisi reisliğinin teskeresine bağlı ve üç maddeyi ihtiva eden dileklerden Ankara vilâyetinin Keskin kazasına bağlı Karabekir nahiyesile civarındaki köylerin Sungurlu kazasına bağlanması hakkındaki Sungurlu parti dileğinin evvelce yapılan teklif üzerine Çerikli istasyonu ile Çerikli ve Alçılı köylerinin Keskin kazasının Karabekir nahiyesinden ayrılarak Çorum vilâyetinin Sungurlu kazasına bağlanmaları tekarrür etmiş olduğundan keyfiyetin cevaben bildirilmesi için vilâyet makamına takdimine, Yozğat vilâyetinin Sorgun kazasına bağlı Mamure nahiyesile köylerinden Dere Çiftlik Kuşseray Mercimek, Ören, Bakırlar, Kuyu, Köserelik, Yenice ve diğer bir kaç köyün münasebetleri itibarile Alaca kazasına bağlanmalarını havi Alaca ve İskilip kazasına bağlı Karageçili, Kertme, Babaoğlu, Eskiveran, Dereköy, Ferhatlı köylerinin münasebet ve yakınlıkları itibarile Çorum merkezine bağlanmalarına dair Çorum parti dileklerinin dahiliye encümenine Amasyada olan muhakemesi için muayyen içtima günleri haricinde gitmek zaruretinde kaldığından 15-2-941 tarihinden itibaren üç gün mezun addedilmesini teklif eden Bedri Tüzün- Mecidözünün o tarihten itibaren üç gün mezun addedilmesine ve hususî işlerinin takip ve tesviyesi için 24-2-941 tarihinden itibaren beşer gün mezuniyet talebinde bulunan Nazmi Tombuş, ve Şevket Davut- Çorum o tarihten itibaren beşer gün mezuniyet verilmesine söz birliğile karar verilerek ruznameye dahil başka evrak bulunmadığından Şubatın 25 inci salı günü saat 14 de toplanmak üzre celseye nihayet verildi.

Millî Korunma Kanununun

Bazı Maddelerinin Değiştirilmesine Dair Kanun

Kanun No: 3954

Kabul tarihi: 25-12-1940 Neşri tarihi: 28-12-1940

—Geçen sayıdan artan—

Madde 26 - Hükûmet, halk ve Millî Müdafaa ihtiyaçlarını temin ve ihracatı tanzim ve müstahsili himaye maksadile memleket ihtiyacını temin ve idhalâtı tanzim maksadile hariçten mal mübayaa eylemek ve stoklar yapmak ve bunların satış, tevzi, toplama ve sevk işlerile iştigal etmek selâhiyetlerine haizdir.

Memleket mahsullerinden birinin ihracı hükümetce tahdid veya menedilmesinden dolayı dahili satış fiatına düşüklük ârız olursa müstahsili bu yüzden maruz kalacağı zarardan vikaye için hükûmet bu mahsulleri ya değer pahasile satın alır veyahut bunların terhini mukabilinde müstahsillere para ikraz edilmesini temin eder.

Madde 30 - Bu kanunun tatbikte bulunduğu müddet zarfında şehir, kasaba, iskele, liman ve istasyonlarda gayri menkullerin kira bedelleri bu kanunun tatbik mevkiine konmasına tekaddüm eden sene zarfındaki son icar mukavelenamesile muayyen olan kira bedellerinden hiçbir suretle fazla olamıyacağı gibi mukavele şartlarında da kiracılar aleyhine değişiklik yapılamaz.

Kiraları icar mukavelenamesile muayyen olmayan veya kanunun tatbik mevkiine girmesinden sora inşa veya tadil edilmiş olan veya müstecir tarafından tahliye edildikten sonra kullanma tarzı değiştirilerek icar olunan gayri menkullerin kira bedellerinin ne suretle tesbit olunacağını hükûmet bir kararname ile tayin eder.

İcar mukavelelerinin bilcümle hükümlerine müstecirler tarfından riayet edilmek ve icar müddetinin hitamından on beş gün evvel mukaveleyi yenilemek şartile işbu kanunun mer'i yetten kalkmasından üç ay sonraya kadar müstecirler aleyhine tahliye davası mesmu değildir. Ancak malsahibi gayri menkulü bizzat mesken olarak kullanmak mecburiyetinde kalırsa icar mukavelesinin hitamında tahliye talebinde bulunabilir.

Kaloriferli binalarda kömür fiatındaki tahavvüllerin kira bedellerine inikâs nisbeti icabı hale göre bir kararname ile tayin olunur.

Bu madde hükûmlerinin tatbik olunacağı yerleri Hükûmet tayin ve ilân eder. Bu yerlerde 2490 numaralı kanunun bu maddeye muhalif hükümleri tatbik olunmaz,

Madde 31 - Hükûmet, dahilde lüzum gördüğü maddelerin azâmî fiatlarını, maliyete zammedilebilecek azamî kâr nisbetlerini ve bu maddelerin cinslerini nevilerini ve vasıflarını tesbit ve tayin edebilir.

Bu suretle tesbit olunan fiatlar veyahud kâr nisbetleri fevkinde veya cinsi, nevi veya vasıflara muhalif olarak bir malın satılması ve satışa arzolunması yasaktır.

Keza, sair kanunlar hükûmlerine müsteniden mercilerince sabit olunan fiatlar fevkinde bir malın satılması veya arzı da yasakdır.

Toptan, yarı toptan ve parakende ticarette, tacir sıfatını haiz hakikî veya hükmî şahıslar arasında yapılan alım ve satım muamelerinde satılan mal için satıcı tarafından fatura verilmesi ve faturaların muayyen bir müddet zarfında satan ve satın alan tarafından muhafaza edilmesi mecburî kılınabileceği gibi, tacir sıfatını haiz müşterinin ticaret için faturasız mal satın alması menedilebilir.

100 Kuruştan fazla yapılan alış verişlerde müşterinin talebi üzerine satıcı fatura vermeğe mecburdur.

Keza, tacir sıfatını haiz hakikî veya hükmî şahıslar arasında yapılan alım ve satım muamelelerinde bir malın mevcudu bulunmadığı satıcı tarafından beyan edildiği ve alıcı keyfiyeti mübeyyin bir vesika taleb eylediği takdirde bu vesikanın verilmesi mecburidir.

Gerek bu maddenin ve gerek bu kanunun diğer maddelerinin tatbikatında salâhiyetli memurlara, lüzumlu görülen her nevi malûmatın verilmesi ve ticari defterlerle her nevi vesikaların gösterilmesi mecburidir.

Madde 32 - Muhik sebeb olmaksızın bir malın fazla fiatla satılması veya satışa arzedilmesi yasaktır.

Keza, fazla fiatla satmak kastile mevcud malın satışa arzedilmemesi veya satışından imtina olunması veya saklanması veya her hangi bir suretle kaçırılması veya muvaza yolu ile elden çıkarılması veya piyasada darlık, yahud fiatlarda yükseklik tevlid edebilecek derecede mahdud ellerde toplanması, her hangi bir maddenin ticari teamül haricinde muhtelif ellerden geçirilmesi suretile fiatın yükseltilmesini istihdaf veya mütaç eden, zincirleme muameleler ticarî teamüle aykırı olarak digeri bir malın da satın alınmasını mecburî kılmak suretile satışa bu şartla arzedilmesi, bir malı fazla fiatla satmağa matuf sair fiil ve hareketlerde bulunulması ve fiatları yükseltmek kastile propaganda yapılması yasaktır.

Madde 33 - Hükûmet, halk ve millî müdafaa ihtiyacından madud olan her türlü eşyanın konulması için muktazi mahfuz mahalleri ve depoları bu kanunun tatbik mevkiine konduğu seneye takaddüm eden senedeki icar bedelleri taayyün etmemiş bir yer ise gayri safî irad mikdarınca tayin edilecek bir kira mukabilinde işgal ve istimal eyleye bilir.

Bu gayrimenkuller icar veya işgal için tahliye ettirildikleri takirde şagillerin bundan mütevellid masrafları Hükûmetçe tediye olunur.

Madde 36 - Hükûmet her türlü hususî nakil vasıtalarının seyrüseferini tanzim ve tahdid veya men edebileceği gibi azamî nakil ücretlerini de tayin eder ve bu vasıtaların malzemelerini ve

— Sonu var —

Z. Bankası Mecidözü Ajansından

2814 Numaralı kanunla taksite baglanan ve 1930 senesi ilk taksiti ademi ifadan dolayı muaccel olan kazanın Tutluk mahallesinden Mumcu oğlu Sıddık Mumcunun deynine mukabil bankamıza birinci sıra ve birinci derecede ipotekli zirde evsafı yazılı gayrimenkulleri idare heyetinin 28-2-941 tarihli kararile açık artırma suretile satılığa çıkarılmıştır.

Cinsi	Miktarı M2.	Mahalle yeya köyü	Mevkii	Hududu
Tarla	2757	Dutluk M.	Tasma	Ş. yörük z. Mustafa vereseleri şi. yol ga. Mumcu zade Sıddık bahçesi ce. Şemsettin vere.
Tarla	18380	Çitli k.	Adaçal	ş. köpınar özü ga. ardıçlı dere ce. terekn yolu şi. kılbacak oğlu tarlalarile mahdut.
Bağ	2757	Dutluk M.	Kocataş	ş. Alican o. Mustafa bağı ga. tepe ce. Zoğal o. Tatyos ve Bendik o. Hacınişan ve yörük o. Mehmet Ali o. Mustafa Hulusi şi. Hamal c. Ohanes bağlarile mahdut.
Tarla	5514	Dutluk M.	kavakdibi	ş. Hampar o. Yekise ga. kâhya oğlu Ali şi. Seyfi o. Mustafa c. çay ile mahdut.
Tarla	5514	Çitli K.	Avkatyolu	ş. tarikiâm şi. Kör Hüseyin e. Osman o. İbrahim ga. Avkatyolu c. tepe ile mahdut.

1 - İlk artırma 1-3-941 tarihinde başlıyacak ve 21 gün sonra 21-3-941 tarihinde Cuma günü saat 15 de makamda müteşekkil idare heyeti tarafından ilk ihalesi yapılacaktır.

2 - İkinci kat'i ihale birinci ihaleyi takip eden günden on gün sonra 31-3-941 tarihinde Pazartesi günü saat 15 te keza makamda müteşekkil idare heyeti tarafından icra edilecektir.

3 - Artırmaya iştirak edenlerin artırma bedelinin yüzde yedibuçuk nisbetinde pey akçasını nakden veyahudda millî bir bankanın teminat mektubunu banka veznesine tediye ve ibraza mecburdurlar.

4 - Kat'i ihalenin icrasını müteakip, pey akçasının mahsubundan sonra artan ihale bedeli bakiyesinin, derhal ziraat bankası Mecidözü ajansı veznesine tevdii lâzımdır.

5 - Üzerine kat'i ihale yabılan alıcı ihale bedeli bakiyesini tediyeden imtina ederse icra ve iflas kanununun 118 ve 133 inci maddesi hükmü tatbik olunur, ve müzayede kaymesi yeniden tanzim edilerek artırma yapılır.

6 - Bu gayri menkullerin dellaliye, ve vergi,ferağ; intikal harçlariyle diger bütün masraflar alıcıya aittir.

7 - Artırma şartnamesi bilafına vukubulacak iddialar dinlenmez.

8 - Daha fazla malumat almak istiyenlerin T. C. ziraat bankası Mecidözü ajansı müdürlüğüne müracaatları ilân olunur.

Tapu Sicil Muhafızlığından

Elmalı köyünden İbrahim oğlu Süleyma ve Mevlut ve Ali oğlu yusufun 323 tarih ve 400 ila 402 numaralarında köy önü ve tel yolu ve kanlı göl ve 321 senesi esas yoklamasının 77 numarasında kayitli dere tarla murislerinden intikalen ve taksimen ve köy içi hane ve köy civarında bahce ve harman yeride yine murislerinden intikal etmek suretile senetsiz ve köy önü mevkiindeki bir kıt'a tarlayıAli oğlu Yusuftan ve kavacık köyünün tavukcu mevkiindeki tarlayı Abidin oğlu mehmetden ve sagır kaya mevkiindeki bir kıt'a tarlayı çopur oğlu Mustafa evlatları Hüseyin oğlu Veliden ve kavacık köyünün göl-cük mevkiindeki bir kıt'a tarlada Abaza oğlu Ahmedin 40 sene evvel yine meyanede satın almak suretile İbrahim oğlu Süleymanın tasarrufına geçip bu gayri menkullerin tapuya bağlanmasına talep etmesi üzerine tasarruflarının tahkik ve tesbiti için 6-4 941 pazar günü bir memur gönderileceğinden mezkûr gayri menkullerin tasaruf iddiasında bulunan varsa elindeki muteber vesikasile birlikte şimdiden Tapu sicilli muhafızlığına ve yahut keşif günü hazır bulunarak gelecek memura iddialarını bildirmelerini ilân olunur.

Tapu Sicil Muhafızlığından

Çiriş mahallesinden Seydi Ahmet oglu Osman vereseleri eskiekin mevkiindeki şarkan Hacı Abdurahman oğlu Hacı Mehmet ve Mahmut, Garben Keleş oğlu Salim vereseleri, Cenuben kır, şimalen muhacir Halim ağa bağlarile mahdud bir kıt'a bağı 325 senesinde arık oğlu küçük Hasan kızı Emineden meyanede teferrua ve intikale müsteniden namlarına tapulatmak istediklerinden ve tapuca kaydine rastlanamadığından mezkûr bağın hukukî tasarrufiyesinin tetkiki için 30-3-941 günü mahalline memur gönderileceği ve bu hususa mütedair bir hak dermeyan etmek isteyenlerin keşif günü mahallinde bulunacak memura veya daha evvel Tapu sicilli muhafızlığına müracaatları gereği ilân olunur.

Tapu Sicil Muhafızlığından

Sapa köyünün kırpıçaklı oluk mevkiinde şarkan kaya, garben Yusuf oğlu Müslim, cenuben Dursun oğlu Aşır, şimalen Satılmış oğlu Mehmet ile mahdut bir kıt'a tarla Topal oğullarından Culuk oğlu Hüseyinin ebaancet intikalen tasarruflarında iken elli sene evvel vefatile oğulları Mehmet ve Süleymana intikal ederek bunlarda olvakit aralarında rızalarile yaptıkları taksimde bu tarla Mehmet hissesine isabet edip tasarrufunda olduğundan bahsile tescili talep edilmekte olduğundan keşif ve tahkiki için 23-3-941 tarihinde mahalline memur gönderileceğinden bu hususa mütedair bir hak iddiasında bulunan varsa mezkûr günde mahallinde bulunacak keşif memurumuza veya daha evvel tapu sicilli muhafızlığına müracaatları gereği ilân olunur.

Maarif Müdürlüğünden

1 - Ortaokullarda Metematik, Tabiye, Fransızca, Almanca ve İngilizce Öğretmen muavini olmak istiyenler için imtihan açılacaktır.

2 - İmtihanlar 24 Mart Pazartesi günü İstanbulda Yüksek Öğretmen Okulunda başlıyacaktır.

3 - Bu İmtihana dahil olacakların:

A) Türk Vatandaşı olmaları,

B) Yaşlarının 20 den eksik ve 45 den fazla olmaması,

C) Hüsnühal erbabından oldukları, herhangi bir surette mahkûmiyetleri olmadığı hakkında, bulundukları vilâyet veya kaza idare heyetinden alınmış bir mazbata ibraz etmeleri (halen memur ve Öğretmen olanlar bu kayittan müstesna olup mensup oldukları daire amirinin vereceği vesika kâfidir.)

D) Her türlü hastalıktan ve Öğretmenlik yapmağa mani vücut arızalarından salim olduklarını isbat eder sıhhat heyetinden alınmış tasdikli rapor ibraz etmeleri.

E) En az Lise veya muadili bir Okul veya 4 veya 5 veya 6 sınıflı Öğretmen okulu mezunu olmaları,

F) Öğretmen okulundan mezun olanların en az iki ders yılı öğretmenlik etmiş bulunmaları, Lise mezunlarının da olguluk imtihanlarını vermiş olmaları lâzımdır.

4 - Namzetler imtihanda muvaffak oldukları takdirde kanuni şartlar dahilinde herhangi bir Orta Tedrisat Öğretmen Muavinliğine tayin edileceklerdir.

5 - Yukardaki şartlara haiz olan öğretmenler bir istida ile Vekâlete müracaat edeceklerdir. Bu istidaya şu vesikalar bağlanacaktır:

A) Hüviyet cüzdanının aslı veya tastikli sureti,

B) Şahadetname veya tahsil vesikalarının aslı veya tasdikli suretleri,

C) Hüsnühal mazbatası,

D) Bulundukları yerin Maarif idaresinden alacakları numuneye göre sıhhat hey'etinden sıhhat raporu,

E) Maarif İdaresinden tasdikli ve fotoğraflı fiş,

F) 4 adet 4X6 eb'adında kartonsuz fotoğraf,

Bu vesikaların en son 18-3-941 tarihine kadar vekâlete gönderilmiş olması lâzımdır. Bu tarihten sonra vekâlete müracaat etmiş olanlar imtihana alınmıyacatır.

ASKERİ SA. AL KOMİSYONUNDAN

1 - Alayın mayıs ayı sonuna kadar ihtiyacı olan aşağıda cins, mikdar, muhammen bedel ve ilk teminatı ile ihale gün ve saatleri yazılı dört kalem yiyecek açık olarak ikinci defa eksiltmeye konulmuştur.

2 - Eksiltmesi belli edilen günde Çorum Ordu Evinde yapılacaktır.

3 - Şartnameler hergün mesaide Ko. Rs. ne müracaatla görülebilir.

4 - İsteklilerin belli edilen günde ve saatte ilk teminatları ile beraber komisyona müracaatları ilân olunur. 3-3

Cinsi	Miktarı kilo	Muhammen B. Lira	Muvakkat T. Lira	İhale günü	Saat
Yarma	10000	1000	75	18-3-941	14
Patates	10000	950	72	18 3 941	15
K. soğan	5000	250	19	18 3 941	16
Saman	100000	2000	150	18-3-941	17

ASKERİ SA. AL. KOMİSYONUNDAN

1 - Alayın mayıs sonuna kadar ihtiyacı olan aşağıda cins, miktar, muhammen bedel, ilk teminatı ile ihale gün ve saatleri yazılı yiyecek maddesine teklif edilen fiat pahalı görüldüğünden ikinci defa eksiltmeye konulmuştur.

2 - Eksiltmesi belli edilen günde Çorum Ordu Evinde yapılacaktır.

3 - Şartnamesi her mesai gününde Ko. Rs. ne müracaatla görülebilir.

4 - İsteklilerin belli edilen günde ve saatte ilk teminatları ile beraber komisyona müracaatları ilân olunur. 3-3

Cinsi	Miktarı kilo	Muhammen B. Lira	Muvakkat T. Lira	İhale günü	Saat
Pirinç	5000	1700	128	17-3 941	16

DAİMİ ENCÜMENDEN

1 - Çorum - Merzifon yolunun 0 + 500 — 1 + 100 üncü kilometreleri arasında 3600 metre murabbaı parke kaldırım ve bordür inşaatı, 941 martının 13 üncü perşembe günü saat 15 de Daimi Encümen içtima salonunda ihale edilmek üzere 23 gün müddetle kapalı zarf usulü ile eksiltmeye konulmuştur.

2 - Yapılacak işin keşif bedeli 21792 liradır. 11000 lirası 940 ve mütebakisi 941 mali yılında tediye edilecektir.

3 - Muvakkat teminat 1634.40 liradır.

4 - Bu işe ait evrak şunlardır:

A) Keşifname ve silsilei fiat,

B) Proje,

C) Eksiltme şartnamesi,

D) Hususi şartname,

E) Mukavele projesi,

F) Bayındırlık işleri genel şartnamesi,

G) Umumî ve fennî şartname,

5 - Bu vesaik her gün nafia dairesinde görülebilir.

6 - Eksiltmeye girebilmek için teminat akçalarının yatırılması ve Vilâyet Makamına müracaatla alınacak ehliyet vesikasile ticaret odası belgesinin ibraz edilmesi şarttır. 4-4

Ticaret ve Sanayi Odasından

Kapalı zarf usulile eksiltmeye konulan 400 adet tezgâh İktisat Vekâletinden alınan telgraf üzerine 200 e indirilmiş olduğundan açık eksiltmeye çevrildiği ilân olunur.

Tapu Sicil Muhafızlığından

Türkler köyünden Külcü oğullarından Mehmet oğlu Osmanın Mart 1289 yoklamasının 413 numarasında mukayet Külek pınarı mevkiindeki bir kıta tarlası verese arasında yapılan taksimde torunu Külcü oğlu Aliye isabetle namına tescili talep edilmekde olduğundan bu cihetin mahallinde keşif ve tahkikat icrası için 6-4-941 Pazar günü bir memur gönderileceğinden bu tarlaya tasarruf iddiasında bulunan varsa şimdiden tapu sicil muhafızlığına ve yahut yevmi mezkûr da tarlanın başında hazır bulunarak gelecek memura iddialarını bildirmeleri ilân olunur.

Tapu Sicil Muhafızlığından

Sapa köyünden İsa oğullarından Mehmedin ceddinden intikal etmek suretile tasarrufunda bulunan Koparan mevkiindeki bir kıta bağı veresesi Mehmet oğlu Dursun tarafından Tapuya bağlanmasını talep etmekte olduğundan mahallinde keşif ve tahkikat icrası için 23-3-941 Pazar günü bir memur gönderilecektir. Mezkûr bağa tasarruf veya ayni bir hak iddiasında bulunan varsa elindeki muteber vesikasile birlikte şimdiden Tapu Sicilli Muhafızlığına veyahud yevmi mezkûrda hazır bulunarak gelecek memura iddialarını bildirmeleri ilân olunur.

ZAYİ TASTİKNAME

İskilip Orta Okulu ikinci sınıfından zıddığım tasdiknamemi gaip ettim yenisini alacağımdan eskisinin hükmü olmadığını ilân ederim. Çorumlu

Turgut Arıkan

Çorum Halkevi Reisliğinden

17 Mart pazartesi temsil
22 » cumartesi dil edebiyat
22 » » müze tarih
23 » pazar güzel sanatlar
24 » pazartesi kütüphane
25 » salı sosyal yardım
26 » çarşamba köycülük
27 » perşembe spor
28 » cuma halk dersanesi

İki yıllık müddetleri hitam bulan Halkevi şubelerinin komite seçimleri yapılacağından yukarda adları yazılı şubelerde kayitli bulunan azaların isimleri hizalarında gösterilen günlerde ve saat 17 de Halkevi saalonuna gelmeleri ilân olunur.

Belediye Başkanlığından

Belediyemiz Tanzifat ve Tenvirat ve Elektrik tahsildarlıkları açıktır. Aidatlı olan bu iki tahsildarlık için talipler arasında 17- mart -941 pazartesi günü saat 14 de belediye dairesinde imtihan yapılacaktır. İsteyenlerin imtihan gün ve saatinde nüfus hüviyet cüzdanı, askerlik ve tahsil vesikalarile riyasete muracaatları ilân olunur.

DAİMİ ENCÜMENDEN

1 - Çorum İskilip yolunun 1 + 660—3 + 660 ıncı kilometreleri arasında yapılacak esaslı tamirat işi Martın onuncu pazartesi günü saat 14 de vilâyet daimi encümeni riyaset odasında ihalesi yapılmak üzre 20 gün müddetle açık eksiltmeye konulmuştur.

2 - Bedeli keşfi 8838 lira 35 kuruştur.

3- Muvakkat teminat: 662 lira 88 kuruştur.

4 - Bu işe ait evrak şunlardır: Silsilei fiat, eksiltme şartnamesi, hususî şartname, mukavele projesi, genel şartname, tesviyei turabiye, sose ve sınaî imalât ve fennî şartnamesinden ibaret olup her zeman encümen kaleminde görülebilir.

5 - Eksiltmeye girebilmek için teminat akcalarının evvelden yatırılması ve ticaret odasında kayıtli bulunduğuna dair vesaik ibraz edilmesi şarttır. 4 4

Tapu Sicil Muhafızlığından

Sapa köyünün Kanlı bucak mevkiindeki şarkan balıklı suyu, garben Ahmet oğlu Ali ve Hasan cenuben Hasan kâhya ve verese lerinden Arif oğlu Mehmet, şimalen Satılmış oğlu Mehmet tarlasile mahdut bir parça tarla İsa oğullarından Hüseyinin mirelkadim malı iken 60 sene evvel vefatile oğulları İsmail ve Hasan ve Mustafa ve Zeynale intikal ederek 30 sene evvel aralarında yapılmış olan rizai taksimde bu tarla İsmail hissesinde isabet ederek bu kerre tescili talep edilmekte olduğundan mezkûr tarlanın keşif ve tahkiki için 23-3-941 tarihinde mahallin memur gönderileceğinden bu hususa mütedair bir hak iddiasında bulunan varsa mezkûr günde mahallinde bulunacak keşif memurumuza veya daha evvel tapu sicilli muhafızlığına ellerinde müsbet vesikalarile müracaatları gereği ilân olunur.

Daimi Encümenden

1600 Kilo koyun eti muvakkat teminatı 49 lira 80 kuruş.

13-2-941 Tarihinden itibaren eksiltme müddeti on gün uzatılan yukarıda nev'i mıktar ve muhammen bedeli yazılı memleket hastanesinin koyun etine talip çıkmadığından 24-3-941 tarihinden itibaren bir ay içinde pazarlıkla muamelesi tamamlanmak üzere eksiltme müddeti uzatılmıştır. Talip olanların bu müddet içinde muvakkat teminatlarile birlikte encümen kalemine müracaatları ilân olunur. 3-4

DEFTERDARLIKTAN

Çorumun Çepni mahallesinden Turap oğlu ölü Serkis kızı Haykuhiden hazineye intikal eden Çorumun çarşı mahallesinde kain bir kıt'a dükkân ile ilice ve fitne bağlarında kâin iki kıt'a bağdaki hazine hissleri satılmak üzre 3-3-941 tarihinden itibaren bir ay müddetle açık artırmaya konulmuştur.

Bu husudaki şartnameyi görmek istiyenlerin maliye varidat müdürlüğüne müracaat etmeleri ve yevmi ihalesinde 3-4-941 Perşenbe günü saat 14 de icra edileceğinden taliplerin pey akcalarını maliye veznesine yatırarak mezkür saatden evvel ihaleye iştirâk etmek üzre defterdarlık makamında toplanacak satış komisyonuna müracaat etmeleri ilân olunur. 2-4

Orman Çevirge Müdürlüğünden

1 - Çorum vilâyetinin merkez kazası dahilinde hudutları şartnamede yazılı demirci deresi Devlet ormanından 2335 kental dikili meşe odununun (4) ay müddetle pazarlık suretile açık artırmaya konulmuştur.

2 - Artırma 4-4-941 gününe müsadif cuma günü saat 14 de Orman Müdürlük binasında yapılacaktır.

3 - Beher kentalın muhammen bedeli 20 kuruştur.

4 - Muvakkat teminat 3 liradır.

5 - Şartname ve mukavele projeleri Çorum Orman Müdürlüğünde görülebilir.

6 - Teminat akçasının 4-4-941 günü saat 14 den evvel komisyon reisliğine verilmesi lâzımdır.

7 - İsteklilerin belli edilen gün ve saatte ihale komisyonuna müracaatları. 1-4

KURULUŞ TARİHİ: 1921

İDARE YERİ

Vilâyet matbaası

ÇORUM

- HER HAFTA ÇIKAR VİLÂYET GAZETESİDİR -

YIL: 19 — No. 1065

Çarşamba

19 - Mart - 1941

Nushası - 2 - kuruştur.

Umumi Meclis

Cuma günü toplantısına nihayet veriyor

10 Şubat 941 pazartesi gününden beri hummali bir faaliyetle mesaisine devam eden Vilâyet Umumi Meclisi 21 - 3 - 941 cuma günü çalışmalarına nihayet verecektir.

Vilâyet işleri üzerinde büyük bir vükuf ve hassasiyetle kırk gündür yorulmaz mesai sarfeden Umumi Meclisin başta kıymetli reisi Valimiz Sayın Bay Salih Kılıç olduğu halde değerli azalarının vilâyete faydalı olarak aldıkları çok yerinde ve isabetli kararlarından memleket adına duyduğumuz büyük memnuniyeti izhar eyler ve kendilerine öz yürekten teşekkürü bir vazife biliriz.

ÇORUM

ADLİYE VEKİLİ

Adliye Vekilimiz Fethi Okyar ahvali sıhhiyesine binaen Vekâletten istifa etmiştir. Vekâlete Mardin Meb'usu Hasan Menemencioğlunun tayini yüksek tasdika iktiran eylemiştir.

HALKEVİ KOMİTE SEÇİMLERİ

Müddetleri hitam bulan şehrimiz Halkevi komite seçimlerine devam edilmektedir. Alınan karar veçhile ayın 17 inci günü toplanısını yapan Temsil Kolu komite seçimini yapmıştır.

Martın 28 inci cuma gününe kadar devam edecek olan bu seçimler neticesi, son seçimi müteakiben neşredilecektir.

BİTEN KURSLAR

1 Mayıs - 940 Tarihindenberi devam eden çiçek ve şapkacılık, dikiş ve dikiş kurslarının ikinci devresi de sona ermiştir. 17-3-941 pazartesi günü yapılan imtihanda 15 müdavimli çiçek ve şapkacılık kursundan 21 ve 75 müdavimi bulunan biçki ve dikiş kursundan da genç diploma almışlardır. İmtihanda muvaffak olan yavrularını tebrik ederken, açtığı kursların her devresinde memlekete kıymetdar gençler yetiştiren Halkevinin büyük hayırsever mesaisinden duyduğumuz büyük sevinci izhar eyler ve memleket namına teşekkür ederiz.

Kardeş İranın

Büyük Bayramı Memleketimizde de Merasimle Kutlandı

Dost ve kardeş İran milletinin Büyük Şefi, Samajeste Şehinşah Alâ Hazreti Hümayun Reza Pehlevinin doğumlarının yıl dönümü münasebetile cumartesi akşamı Ankarada İran Elçiliğinde ve İstanbulda İran konsolusluğunda büyük merasim yapılmıştır. Dost ve kardeş İran milleti için olduğu kadar Türk milleti için de çok mesut olan bu hadise münasebetile yapılan törende başta Başvekilimiz Dr. Refik Saydam olduğu halde bazı vekillerimizle diğer bir çok güzide zevat bulunmuştur. Samajeste Alâ Hazreti Hümayun Reza Şah Pehlevinin kiyasetli idaresi altında inkişaf ve terakki yolunda dev adımlarile ilerleyen komşu, dost ve kardeş İran milletine mesud yıl dönümünü can ve gönülden kutlar ve daha çok uzun seneler, Büyük Şefile birlikte mesud ve muammer olmasını dileriz.

ÇANAKKALE ZAFERİ

Dün Çanakkale' de Türk şecaat ve kahramanlığının bir kere daha tecelli etmiş olduğu büyük bir günün, Çanakkale zaferinin yirmi beşinci yıldönümüdür. Tarihinin bir cilvesi olarak cihan harbi badiresi içinde, dünyanın en büyük ve asil ordulariyle karşılaşmak mevkiinde kalan Türk ordusu, yirmi beş yıl evvel bugün, Çanakkale sırtlarında Türk evlâtlarının kaniyle bir kahramanlık destanı yazmış ve bunu ebedî tarihine maletmişti. Rubu asır sonra, bu tarihin sayfalarını cevirirken orada yeniden Mehmetçiklerin tunç yüzlerinin akislerini görüyoruz. Çanakkale zaferimizi yâdettiğimiz günde, bu vatan için can vermiş kahramanların ruhlarını, vecd içinde tâziz ediyor ve Çanakkale zaferinin yıldönümünü ebedî Türk milletine kutlamayı bir milli borç sayıyoruz. Ulus

MÜNAKALÂT VEKİLİ

Münakalat Vekilimiz Bay Cevdet Kerim İncedayı Vekâleti alâkadar eden işler üzerinde tedkikatta bulunmak üzere Martın 17 inci pazartesi günü Ankaradan İstanbula gitmişlerdir.

Vilâyet Umumî Meclisi

Seçim devresi : 7 Toplantı yılı : 3

Reis : Vali Salih Kılıç — 6 — 25 - Şubat - 941

Vilâyet umumî meclisi altıncı toplantısını şubatın 25 inci Salı günü Vali Salih Kılıcın riyasetinde aza Nazmi Tombuş, Mustafa Bayrak, Necmettin Duran, Hüseyin Yalçın, Emin Köse, Cevat Köstekçi, Abdurrahman İstanbullu, Hasan Sav, Mutafa Tarhan, Ömer Emrali, Hidayet Öncü, Bedri Tüzün, Ziya Üçüncü, Necati Önen, Behcet Durukan, Nuri Kafkas, Abbas Erdoğan, Bedri Bilginer, Abdulkadir Güney, Mehmet Çetinden mürekkep olarak akdeyledi.

Zaptı sabıkın aynen ve müttefikan kabulünden sonra geçenki toplantıda beş gün mezuniyet istiyerek umumî meclisce kabul edilen Nazmi Tombuş - Çorum mezkûr mezuniyetinin istimaline lüzum kalmadığından sarfınazar etmiş olduğunun talebi veçhile zapta idhaline ve riyaset makamını haberdar etmek üzere 24-2- 941 tarihinde Havzaya giden Cemal Erkan - Mecidözünün o tarihten itibaren üç gün mezun addine karar verilerek okunan evrakı varideden Vilâyet makamından muhavvel Sungurlu azalarından Mustafa Tarhan taammüden katil maddesinden muhakemeleri cereyan etmekte olduğundan bahsile hakkında kanunî muamelenin icrası talebini havi Sungurlunun Başpınar mahallesinden Osman oğlu Gülağa, Kahreman ve Sungurlu oğlu mahallesinden Sıddık oğlu Talât Koparan imzalı ihbarname üzerine her ne kadar bu fiilde medhaldar olarak maznunan Ankara ağır ceza mahkemesinde muhakemesi cereyan etmekte isede henüz mahkûm edilmediği ve idarei umumiye vilâyet kanununun 109 uncu maddesinde ise azalık sıfatının iskatı ancak mahkûm olmağa vabeste bulunduğu cihetle ihbarın kanuna uygun olmadığının cevaben muhbirlere tebliği için evrakın vilâyet makamına tekdimine, merkez ve mülhakatta istimaline kanunen lüzumu olan hesap vesaire defterlere muktazi kâğıt vesairenin temini için 941 bütçesinde kırtasiye tahsisatının o nisbette tezyidine dair hususi muhasebe müdüriyetinin teskeresi ile, almakta olduğu 35 lira maaşta kanunî müddetini ikmal ettiğinden kadro maaşının 40 liraya çıkarılması talebini havi hususî muhasebe varidat müdürü Mecit Ürgen imzalı dilekcenin bütçe encümenine, umumî meclisin 27-2 940 gün ve 34 sayılı kararında Dıdırı köyünün Ağcakoyunlu köyünden ayrılarak başlı başına bir muhtarlıkla idaresi takarrür etmiş isede mezkûr köyün Ağcakoyunlu köyüne değil Bahşılı köyüne bağlı bulunduğu Sungurlu kaymakamlığından ahiren bildirildiginden kararın o şekilde tashihini havi idare heyeti kararı üzerine adı geçen kararın teklif veçhile tashihine, İskilip

Vilâyetimiz Adliyesinde Terfier

70 Lira maaşlı Çorum Asliye Hukuk Hakimliğine ayni hakimlikte bulunan Safi Onaran terfian,

70 Lira maaşlı Mecidözü Hukuk Hakimliğine terfian Yozgat Sulh Hakimi Fehim Ünal,

70 Lira maaşlı İskilip Ceza Hakimliğine terfian Çorum Sulh Hakimi Hamdi Yalçınkaya,

60 Lira maaşlı Çorum Müddeiumumiliğine terfian Çorum Müddeiumumisi Kemal Tan,

50 Lira maaşlı Çorum Ağır Ceza Mahkemesi Azalığına terfian Çorum Ağır Ceza Mahkemesi Azası Hakkı Kaya,

50 lira maaşlı Çorum Sulh Hakimliğine terfian Eskişehir Müddei Umumi muavini İrfan Beğder,

35 lira maaşlı Çorum Müddei Umumi muavinliğine Akdağmağdeni hakim muavini Bayan Âfet Kolak'ın terfian tayin kılındıkları haber alınmıştır. Sayın Hakimlerimizi tebrik eder ve vazifelerinde yüksek başarılar temenni eyleriz.

SIHHİYE MÜDÜRÜ

Vilâyetimiz Sıhhiye Müdürlüğüne tayinlerini evvelce bildirdiğimiz Sıhhiye Vekâleti Konya Mıntakası Müfettişlerinden Dr. Rifat Dedeoğlu geçen perşembe günü gelerek vazifelerine başlamışlardır. Hoş geldiniz deriz.

Piyasaya Gelen Kahveler

İstanbuldan Telefonla Ulus gazetesine 17 tarihile verilen havadise göre, gümrüklerdeki 1470 çuval kahvenin piyasaya çıkarılmasına karar verilmiştir.

kazası Tosya ve Kastomanuya bağlayan iktisadî ve askeri ehemmiyeti haiz İskilip - Tosya yolunun köprüleri çökmüş ve tesviye halinde iken geçit vermez bir şekilde harap vaziyete giren şoşa inşaatında civarındaki köyler mükellef amelesinin münhasıran çalıştırılmasına dair Cevat Köstekci ve Hüseyin Yalçın İskilibin ve Fığani kaplıcasından Amasya şoşasına kadar imtidat eden üç kilometreden ibaret Kaplıca yolunun şoşaya kalbi hakkındaki geçen celsede okunan Mecidözü kaymakamlığının teklifi meskût bırakılmış olduğundan çok lüzumlu olan bu işin yapılmasına dair Bedri Tüzün- Mecidözü imzalı takrirlerin nafıa encümenine, havalesi, Abdulkadir Güney- Osmancığın 28-2-941 tarihinden itibaren beş gün ve Mehmet Çetin- Osmancığın 28 2-941 tarihinden itibaren altı gün ve Necati Önen Mecidözünün 26-2-941 tarihinden itibaren beş gün mezuniyet istemeleri üzerine tekliflerinin kabulu söz birliğile kararlaştırılarak ruznameye dahil başka evak bulunmadığından Şubatın 28 inci cuma günü saat 14 de toplanmak üzre celseye nihayet verildi.

İÇTİMA - 7

İkinci Reis: Nazmi Tombuş 28 / Şubat / 941

Vilâyet umumî meclisi yedinci toplantısını şubatın 28 inci cuma günü saat 14 de ikinci reis Nazmi Tombuş-Çorumun riyasetinde aza Mustafa Bayrak, Necmettin Duran, Hüseyin Yalçın, Emin Köse, Abdurrahman İstanbullu, Hasan Sav, Mustafa Tarhan, Ömer Emrali, Hidayet Öncü, Bedri Tüzün, Ziya Üçüncü, Cemal Erkan, Behcet Durukan, Nuri Kafkas, Abbas Erdoğan, Bedri Bilginerden mürekkep olarak akdeyledi.

Zaptı sabıkın aynen ve müttefikan kabulünden sonra okunan evrakı varideden şubat nihayetinde müddetleri hitama eren Türk Hava kurumu için umumî meclis azasından birinin seçilmesi talebini havi türk hava kurumu Çorum, şubesi başkanlığının tezkeresi üzerine Mustafa Bayrak Çorum, intihap edilmiş ve geçen sene mezkür kuruma seçilen kaza azalarının da aynı tarihde müddetleri hitam bulacağına ve bu hususta teklifte bulunacaklarına binaen bu meyanda mülhak kazalarada birer aza seçilmesi Bedri Tüzün - Mecidözü tarafından teklif edilerek İskilip kazası için Abdurrahman İstanbullu - İskilip, Sungurlu kazası için Hidayet Öncü - Sungurlu, Mecidözü kazası için Bedri Tüzün - Mecidözü, Alaca kazası için Abbas Erdoğan - Alaca, Osmancık kazası için Mehmet Çetin Osmancığın söz birliğile seçimlerine, hususi muhasebe müdiriyetinin teskeresine bağlı her şahsın talebi üzerine ruhsatname verilerek işletilmekte bulunan yaydiğin kırı mevkiindeki tatlı kireç ocaklarının maktuiyete raptedilerek seneliğini 200 liraya teahhüt edeceğinden bahsile bu hususdaki muamelenin icrası talebini havi Gülabibey mahallesinden Samsunlu Rıza imzalı dilekçenin müteferrika encümenine, 2566 sayılı kanuna tevfikan 933 yılı sonuna kadar merkez ve mülhakatca tahakkuk ettirilen 355162 lira 93 kuruş yol vergisile buna munzam cezanın terkini hakkındaki hususî muhasebe müdüriyetinden gelen teskerenin tetkik edilmek üzre bütce encümenine, Pir oğlu İbrahim ve Hasan oğlu Raşit Balabana 9599 lira 99 kuruş bedelle 2 Teşrinisani 927 tarihinde satılan Mecidözü kazasında vaki akaratı hususiye hakkında cereyan eden muamele sonunun neye müncer olduğunu ve mezkür akaratın halen durum vaziyetlerini mutalealarile beraber bildirilmesi için evrakı hususi muhasebe müdüriyetine iadesine söz birliğile ve Sungurlunun şimal tarafındaki diki çayı köprüsü ile paşa köprüsü arasındaki 1200 metre yolu kaza belediyesi yapmak suretile 939 yılında hususî bütceden yapılan 300 lira yardımın 1000 liraya iblağı ve kasabanın imar planına göre istimlâk edilecek mahaller ile asker ailelerine yardımda bulunamadığından bahsile bu mübrem ihtiyaçlar için hususî bütceden yardım yapılması hakkındaki üç maddeyi ihtiva eden Sungurlu kazası belediycsi encümeni mazbatası ekseriyetle bütce encümenine, hayvan yem bedellerinin 10 liraya çıkarılmasını isteyen Alaca hususî muhasebe tahsil memuru ve tahsildarlarının ve ücretinin 40 liraya çıkarılmasını isteyen encümen daktilocusunun ve 15 lira ücretinin tezyidi talebinde bulunan matbaa makine çevricisi ve odacısı imzalı dilekcelerile Yüksek Dahiliye vekâletinin emirleri ve bu hususdaki divanı muhasebet ve maliye vekâletinin tebligatı mucibince ziraat kâtibi Ömer Tetiğin 12 ve 14 lira maaşta on sene beklediğinden 15 lirada beklemiş gibi maaşının 20 liraya çıkarılması talebini havi ziraat müdüriyeti teskeresinin bütce encümenine, Cevat Köstekci İskilip 28-2-941 tarihinden itibaren ikin gün mezun addedilmesi Mustafa Bayrak Çorum tarafından teklif edilmesi üzerine o günden itibaren iki gün mezun addine söz birliğile kararlaştırılarak ruznameye dahil başka evrak bulunmadığından martın dördüncü salı günü saat 14 de toplanmak üzere celseye nihayet verildi.

İÇTİMA - 8

Reis Vali Salih Kılıç 4 / Mart / 941

Vilâyet Umumî Meclisi sekizinci toplantısını martın 4 üncü Sali günü saat 14 de Vali Salih Kılıcın riyasetinde Aza Nazmi Tombuş, Şevket Davut, Mustafa Bayrak, Necmettin Duran, Hüseyin Yalçın, Eemin Köse, Cevad Köstekçi, Abdurahman İstanbullu Hasan Sav, Mustafa Tarhan, Ömer Emrali, Hidayet Öncü. Bedri Tüzün, Ziya Üçüncü, Cemal Erkan, Necati Önen, Behcet Durukan, Nuri Kafkas, Abbas Erdoğan, Bedri Bilginer, den mürekkep olarak akdeyledi.

Zabtı sabıkın aynen ve müttefikan kabulünden sonra okunan evrakı varideden Mecidözünün Fığani kablıcasının inşa ettiği baraka ücretinden bakıyye 100 liranın verilmesi hakkında Battal Bek imzalı dilekçenin, Hava hücumlarına karşı alınacak tedabir ve techizat için teklif bütçesine 480 lira daha eklenmesine dair Hastahane Baş Tababeti teskeresinin Almakda oldukları 50 lira ücretle (5) lira hayvan yem bedellerinin tezyidi talebini havi merkez sivari tahsildarları dilekçesinin, Vilâyet makamından muhawel Eğitmen ücret ve masraflarının zemanında tediyesini teminen 941 malî yılı vilâyet bütçe nizamnamesine Maarif Vekâletinden gönderilen yardım tahsisatının varidat kısmına irad ve mukabilininde masraf kısmına ait oldukları tertiplerine tahsisat kaydi için daimi encümene salahiyet veren bir maddenin ilavesi hakkındaki Maarif Vekâletinden gelen telgraf namenin bütçe encümenine, Çorum - Alaca yolu arasındaki şosa bozuk bir vaziyette olup mütemadî tamirat yapılmadığı takdirde temamen harap bir hale geleceğinden tamiratı mütamaidye amele kadrosunun ziyadeleştirilmesini bildirir aza Nuri Kafkas, Behçet Durukan, Abbas Erdoğan Alaca imzalı takririn Nafıa Encümenine, Mazeretine binane 7-Mart 941 tarihinden başlamak üzere beş gün mezuniyet isteyen Cevat Köstekçi İskilibin o günden itibaren beş gün mezuniyet verilmesi söz birliğiyle kararlaştırılarak ruznameye dahil başka evrak bulunmadığından martın 7 inci cuma günü saat 14 de toplanmak üzere celseye nihayet verildi.

İÇTİMA - 9

Reis : Vali Salih Kılıç 7 / Mart / 941

Vilâyet Umumî Meclisi 9 uncu toplantısını martın 7 inci cuma günü saat 14 de Vali Salih Kılıç'ın riyasetinde aza Nazmi Tombuş, Şevket Davut, Mustafa Bayrak, Necmettin Duran, Hüseyin Yalçın, Emin Köse, Abdurrahman İstanbullu, Hasan Sav, Mustafa Tarhan, Ömer Emrali, Hidayet Öncü, Bedri Tüzün, Ziya Üçüncü, Cemal Erkan, Necati Önen, Behçet Durukan, Nuri Kafkas, Abbas Erdoğan, Bedri Bilginer, Abdulkadir Güney, Mehmet Çetinden mürekkep olarak akdeyledi.

Zabtı sabıkın aynen ve müttefikan kabulünden sonra okunan evrakı varideden 3585 sayılı kanun ahkâmına tevfikan tedkik ve karara bağlanmak üzere Vilâyet Daimî Encümeninden aidiyet kararlarila tevdi olunan 938 yılında mahsulleri hasara uğrayan Mecidözü kazasından dört köy, 940 yılında mahsulleri hasara uğrayan Sungurlu merkezi ile üç köy ve Osmancık kazasına bağlı 12 köye aid idarî tahkikat raporlarının bütçe encümenine, Alaca kazasından Merdan köyünün Perçem köyünden ayrılarak Suludere köyüne bağlanması hakkındaki evrak arasında umumî meclis kararı bulunmadığı gibi muhtarlığın bu iki köyden hangisinde kalacağı da tasrih edilmediğinden ikmaline dair Yüksek Dahiliye Vekâleti tahriratının, Vilâyet Makamından muhavvel Cemilbey nahiyesinin köylerile birlikte Çorum merkezine bağlanması hakkındaki evrakın dahiliye encümenine, Mecidözünün Köseeyyüp köyünden ayrılarak müstakil muhtarlıkla idarelerini isteyen Sülüklü köyü halkının talepleri muvafık olup olmadığının tedkikine dair kaza kaymakamlığının tahriratile mahalli parti dileği üzerine yalnız başına bir muhtarlıkla idarelerinde bir mahzur olmadığına dair dahiliye encümeni mazbatası tevhiden müzakere edilerek mezkür mazbatanın söz birliğile kabulüne İskilip kaymakamlığının tahriratına bağlı Çobantepesi mevkiindeki suyun köylerine getirilmesi için yardımda bulunulması temennisini havi Karaburun köyü ihtiyar heyeti dilekçesinin, yardıma muhtaç asker aile adedi çoğaldığından yapılan tevzıat mikdarının kifayetsizliğine binaen hususi bütceden yardım yapılmasına dair Çorum Belediye riyasseti teskeresinin, idarei hususiyeye devrolunan arazi ve bina tadil ve tahsis masrafları için 938 senesine kadar 750 lira verilmiş iken 939 yılında 550 verildiği ve 939 yılı da sonu ermesi hesabile senei haliyede tahsisat verilmesine imkân ve lüzum kalmadığından büdçeye mevzu 200 liranın terkinine dair Dahiliye vekâletinin emirlerine atfen hususî muhasebe müdüriyetinden yazılan teskerenin, idarei hususiyeye ait vilâyet matbaasının 936 ve 940 senelerinden 1 lira 25 kuruş kazanç vergisi borcu olduğu ve geçen sene büdcesine karşılığı olmadığından ayrı bir fasıl ihtiva etmek üzere 941 bütcesine konulması hakkındaki vilâyet defterdarlığının yazısına atfen hususî muhasebe müdüriyetince yapılan teklifin, Osmancık kaza umumî meclis azasından Mehmet Çetin ve Abdulkadir Güney 939 yılı içtimaından avdet harcırahlarından bakıyye 27 liranın karşılığı bulunmadığından 941 bütcesine ayrı bir fasıl dahilinde konulması hakkındaki Hususi Muhasebe Müdüriyeti teskeresinin, Merkez, İskilip, Sungurlu kazaları eşhas zimemi hesaplarında kayıtlı olup mümteniüttahsil bir hale gelen 806 lira 49 kuruştan 927 ve daha evvelki senelere ait bulunanların 3497 sayılı kanun mucibince kayıtlarının terkinine dair Hususî Muhasebe Müdüriyeti teskeresinin bütçe encümenine, Mamure nahiyesile Dere çiftlik, Kuşsaray, Mercimek Ören, Bakırlar, Kuyu kösrelik, Yenice köylerinin Yozgat vilâyetinin Surgun

— Sonu var —

Çorum Sulh Hukuk Hakimliğinden

Hudut ve sairesi

Yavruturna mahallesinde 214 ada 52 parsel numaralı sağı 31 parsel numaralı Sucu oğlu Abdullah solu 33 - 34 numaralı Kadiş oğlu Ahmet hanesi arkası 29 kısmen 26 parsel numaralı ak Mehmed oğlu vereseleri hanesi önü 33 parsel numaralı milk ile mahdut Yavruturna mahallesinin solaksız sokağında tahtani üç oda ve bir kilar ve bir mikdar sofa ve bodrum katında iki oda bir mahzen ve bir mikdar avluyu şamil sahife 238 ve 10-7-940 tarihli hane tahminen altı yüz lira değerindedir.

Çorumda Yavruturna mahallesinden sucu oğlu Ahmed kızı Fatma ve sucu oğlu karısı Şaziye ve Hayriye ve Abdullah vesaire aralarında müşterek bulunan ve kabili taksim olmadığından satılarak şuyuunun izalesine Çorum sulh hukuk mahkemesinin 27-12-940 tarih ve 743-460 numaralı ilamile hüküm altına alınan ve yukarıda hudud vesairesi yazılı olan maa müştemilat bir bab hane gazete ile ilânından ve ilânnamelerinin tebliğ ve talikinden itibaren otuz gün müddetle açık artırmaya çıkarılmışdır. Hitamı olan 18-4-941 Cuma günü saat 15 de mahkeme kaleminde ihalesi icra edilecektir. Bu gayri menkule konulacak eyp muhammen kıymetinin yüzde yetmiş beşini doldurmadığı takdirde en çok artıranın taahhüdü baki kalmak şartile ihalesi on beş gündaha uzatılarak hitamı olan 2-5 941 Cuma günü aynı saatte ve mahkeme kaleminde yapılacaktır.

Satış peşin ve bilumum masraf müşteriye aiddir ve artırma şartnamesi her gün her kese açıkdır bu gayri menkul ile alakası olanların yirmi gün içinde evrakı müsbitelerile mahkeme kalemine müracaat etmedikleri takdirde ve haklarıda tapu sicilli ile sabit olmadıkca satış bedelinin paylaştırılmasından hariç kalacaklardır. Talip olanların muhammen kıymetinin yüzde yedi buçuğu nisbetinde pey akçasını hamilen veya millî bir bankanın mektubunu hamilen gelmeleri ilân olunur.

Millî Korunma Kanununun

Bazı Maddelerinin Değiştirilmesine Dair Kanun

Kanun No: 3954

Kabul tarihi: 25-12-1940 Neşri tarihi: 28-12-1940

—Geçen sayıdan artan—

mutad ücretlerini vererek Devletçe lüzum görülen yerlerde ve hizmetlerde çalıştırabilir; lüzum ihtiyaç gördüğü takdirde bu vasıtaları değer pahasını vererek satın alabilir.

Hükümet, halkın ve Millî müdafaanın ihtiyaçlarını karşılamak maksadile, lüzumunda, ecnebilere aid deniz nakil vasıtalarını da bu madde hükümleri dairesinde, rızalarile çalıştırabilir.

Madde 43 - Bu kanunun derpiş ettiği işlerin icap ettireceği tediyeler için hükümet emrine hazinece elli milyon liraya kadar bir sermaye temin olunur. Mütadavil sermaye ve teşkilât masrafı karşılıkları İcra Vekilleri Heyeti kararile bu sermayeden tefrik edilir.

Madde 44 - Vekillerce bu kanuna müsteniden yapılacak işlerin ve kurulacak müesseselerin istilzam ettirdiği paralar İcra Vekilleri Heyeti kararile 43 üncü maddedeki alâkalı vekâlet emrine verilir. Ancak müesseseler haricindeki teşkilatın ve Koordinasyon bürosunun kadro ücretleri ve bilumum idare masrafları için sarfedilecek mikdar senede bir milyon lirayı tecavüz edemez.

Madde 47 - Bu sermaye hesapları ve evrakı müsbitesi Türkiye Cumhuriyeti ziraat bankasında temerküz ettirilir, veznedarlık işleri de bu banka tarafından yapılır.

Bu kanun hükümleri dairesinde ittihaz olunan kararlara müsteniden yapılan her nevi tediyat ve tahsilât taalûk ettiği vekâlet için açılan hususî hesaplarda gösterilir. Kadro ve idare masrafları ayrıca bir cevelde irae olunur.

Madde 50 - Bu sermayeden sarfedilecek paralar, Muhasebei Umumiye ve arttırma, eksiltme ve ihale kanunları hükümlerine ve Divanı muhasebatın murakabesine tabi değidir.

31 inci maddenin son iki fıkrası mucibince verilecek beyanname, yazı ve vesikalar damga resminden vesair rüsum ve vergilerden muaftır.

Madde 53 Bu kanunun 38 inci maddesi hükmüne riayet etmiyenlerden 10 liradan 100 liraya kadar ağır para cezası alınır. Tekerrürü halinde yirmi liradan iki yüz liraya kadar ağır para cezasiyle beraber üç günden bir aya kadar hapis cezası hükmolunur.

Sekizinci maddenin birinci fıkrasiyle 24 üncü madde hükümlerine riayet etmiyenlerden 25 liradan 250 liraya kadar ağır para cezası alınır. Tekerrürü halinde 50 liradan 500 liraya kadar ağır para cezasiyle birlikte 7 günden bir aya kadar hapis cezası hükmolunur.

29 - uncu maddeye muhalif hareket edenlere 7 günden bir aya kadar hapis cezası hükmolunur. Ayrıca tesbit edilen ithal ve ihraç fiatlariyle satışın veya mübaanın yapıldığı fiatlar arasındaki fark tutarının iki misli, para cezası olarak, tahsil edilir. Bu fiilin tekerrürü halinde cezalar tezyit olunur.

Madde 59 - 31 inci maddenin ikinci ve üçüncü fıkraları ile 32 inci ve 35 inci maddelerde yazılı ihtikâr ve istismar fiillerinden her hangi birini irtikâb edenler hakkında 500 liradan beş bin liraya kadar ağır para cezasiyle beraber iki seneden beş seneye kadar sürgün cezası hükmolunur. Ve suç mevzuu olan mal ile beraber bu maldan mütebaki ve mevcud kısmı da tamamen müsadere edilir. Ancak, müşteri satıcıya bir para tediye etmiş ise bu para derhal kendisine iade olunur.

31 inci maddenin ikinci ve üçüncü fıkralariyle 32 inci maddede yezılı fiillerin işlenmesinden tevellüd eden veya edebilecek olan zarar, malın yahud temin edilen veya edilmesi kasdolunan gayri muhik menfaatın mikdar veya mahiyetine göre, hafif ise 50 liradan 500 liraya kadar ağır para ve 7 günden bir aya kadar hapis çezasiyle beraber 15 günden iki aya kadar dükkân, mağaza ve ticarethanenin kapatılmasına hükmolunur. Bu fıkrada yazılı fiillerin tekerrürü halinde işbu maddenin birinci fıkrasında yazılı cezalar verilir.

31 inci maddenin ikinci ve üçüncü fıkralarile 32 inci maddede yazılı fiillerin işlenmesinden tevellüd eden veya edebilecek olan zarar, malın yahut temin edilen veya edilmesi kasdolunan gayri muhik menfaatın mikdar veya mahiyetine göre, pek hafif ise 25 liradan 250 liraya kadar ağır para cezasile beraber dükkan, mağaza ve ticaret hanenin 7 günden bir aya kadar kapatılmasına hükmolunur. Bu fıkrada yazılı fiillerin tekerrürü halinde 50 liradan 500 liraya kadar ağır para ve 7 günden bir aya kadar hapis cezalarıyle beraber dükkân, mağara ve ticarethanenin 15 günden iki aya kadar kapatılması cezası verilir.

31 inci maddenin 4 üncü, 5 inci, 6 ıncı ve 7 inci fıkralarında yazılı hükümlere riayet etmiyenler hakkında 25 liradan 250 liraya kadar ağır para cezasiyle beraber üç günden 15 güne kadar dükkân, mağaza ve ticarethanenin kapatılmasına hükmolunur. Bu fıkrada yazılı muhalefet fiillerinin tekerrürü halinde, 50 liradan 500 liraya kadar ağır para cezasiyle beraber 6 günden bir aya kadar dükân, mağaza ve ticarethanenin kapatılması cezası verilir.

Madde 66 - 56 ıncı, 59 uncu ve 64 üncü maddelerde yazılı suçlardan dolayı yapılacak olan son tahkikat mevkufen icra edilir.

Şu kadar ki, 59 uncu maddenin 3 üncü ve 4 üncü fıkralarında yazılı hallerde, muhakeme esnasında hâkim kefaletle tahliye kararı verebilir.

Madde 2 - Bu kanun neşri tarihinden itibaren mer'idir.

Madde 3 - Bu kanunun hükümlerini tatbika İcra Vekilleri Heyeti memurdur.

Tapu Sicil Muhafızlığından

Kavacık kayönün muhtelif mevkilerinde 17 parca tarla ve köy içi mevkiinde bir bab haneyi minel kadim senetsizden ve cedlerinden intikale müsteniden hapuş oğlu namdigeri karabacak oğlu Ali veresesi namlarına taksimen tapulatmak istediklerinden mevzu iddialarının tahkiki için 6-4-941 günü mahalline memur gönderileceği ve bu hususda bir güna hak ve iddiada bulunmak isteyenlerin mezkür günde mahallinde bulunacak memurumuza veya daha evvel tapu sicil muhafızlığına ellerinde müsbet vesikalarile birlikde müracaatları gereği ilan olunur.

İlân ve Abone

Yazı işleri için vilâyet Mektupçuluğuna müracaat edilir.

Matbaa işletiçin Matbaa Müdürlüğüne müracaat edilir.

GAZETENİN SENELİĞİ

100 Kuruştur

İlânın satırı - 5 - kuruş

Teşekkür İlânı Satırı -10- K

Günü geçen gazete - 5 - «

Haftası « « - 25 - «

ÇORUM

VİLÂYET MATBAASI

Daimî Encümenden

1600 Kilo koyun eti muvakkat teminatı 49 lira 80 kuruş.

13-2-941 Tarihinden itibaren eksiltme müddeti on gün uzatılan yukarıda nev'i miktar ve muhammen bedeli yazılı memleket hastanesinin koyun etine talip çıkmadığından 24-3-941 tarihinden itibaren bir ay içinde pazarlıkla muamelesi tamamlanmak üzere eksiltme müddeti uzatılmıştır. Talip olanların bu müddet içinde muvakkat teminatlarile birlikte encümen kalemine müracaatları ilân olunur. 4-4

DEFTERDARLIKTAN

Çorumun Çepni mahallesinden Turap oğlu ölü Serkis kızı Haykuhiden hazineye intikal eden Çorumun çarşı mahallesinde kain bir kıt'a dükkân ile ilice ve fitne bağlarında kâin iki kıt'a bağdaki hazine hissleri satılmak üzre 3-3-941 tarihinden itibaren bir ay müddetle açık artırmaya konulmuştur.

Bu husudaki şartnameyi görmek istiyenlerin maliye varidat müdürlüğüne müracaat etmeleri ve yevmi ihalesinde 3-4-941 Perşenbe günü saat 14 de icra edileceğinden taliplerin pey akçalarını maliye veznesine yatırarak mezkür saatden evvel ihaleye iştirâk etmek üzre defterdarlık makamında toplanacak satış komisyonuna müracaat etmeleri ilân olunur. 3 4

Orman Çevirge Müdürlüğünden

1 - Çorum vilâyetinin merkez kazası dahilinde hudutları şartnamede yazılı demirci deresi Devlet ormanından 2335 kental dikili meşe odununun (4) ay müddetle pazarlık suretile açık artırmaya konulmuştur.

2 - Artırma 4-4-941 gününe müsadif cuma günü saat 14 de Orman Müdürlük binasında yapılacaktır.

3 - Beher kentalın muhammen bedeli 20 kuruştur.

4 - Muvakkat teminat 35 liradır.

5 - Şartname ve mukavele projeleri Çorum Orman Müdürlüğünde görülebilir.

6 - Teminat akçasının 4-4-941 günü saat 14 den evvel komisyon reisliğine verilmesi lâzımdır.

7 - İsteklilerin belli edilen gün ve saatte ihale komisyonuna müracaatları. 2-4

Sungurlu Ticaret ve Sanayi Odası Mümessilliğinden

1-1-936 Tarihinde teessüs edip odamızın (392) sicil numarasında mukayyet bulunan Mustafa, Ahmet ve Hüseyin Evliya kardeşler kollektif şirketi müddetinin bitamına binaen 17-2-941 tarihinde birriza şirketi feshi ettikleri ilân olunur.

Çorum Belediye Başkanlığından

1 - Büyük parkta Belediyece yeni yaptırılmış olan park gazinosu açık usul artırma ile kiraya verilecektir.

2 - Kira müddeti ihale tarihinden 31 - Mart - 942 tarihine kadardır. Muhammen kira bedeli 500 lira, yüzde 7,5 muvakkat teminat 37 lira 50 kuruştur.

3 - Kira şartnamesi Belediye dairesindedir. İsteyenlere parasız gösterilir ve verilir.

4 - Artırma 2 - Nisan - 941 çarşamba günü saat 14 de Belediye dairesinde encümen huzurile yapılacaktır. 1-2

Çorum Grup Merkezi Belediye Ayar Memurluğundan

Ölçüler kanununun 18 inci ve ölçüler nizamnamesinin 16, 19 uncu maddelerine göre yapılacak olan senelik muayenelere 15 martta başlanılarak 1 Mayıs 941 tarihine kadar devam edilecektir.

Bu itibarla 941 senelik muayenelere tabi bulunan gerek grup merkezi Çorum Belediyesi sınırı dahilinde ve gerekse vilâyet merkezine bağlı köylerdeki ölçü, tartı ve aletleri müracaat vesikalarile birlikte sahipleri tarafından memurluğumuza getirerek yukarıda bildirilen müddet zarfında ölçülerinin muayene ve damgalarını yaptırmış olmaları lâzımdır. Bu müddet içinde muayenesi yapılmayan ölçüleri kullananlar hakkında kanunî takibat yapılacağı ilân olunur.

Sungurlu Ticaret ve Sanayi Odası Mümassilliğinden

Sungurluda İstanbul caddesinde (11) numaralı mağazada manifatura ve yerli mahsulü üzerine muamelede bulunmak üzere Ahmet ve Hüseyin Evliya kardeşler unvanı altındaki kollektif şirketinin 8-3-941 tarih ve (551) sicil numarasına kayit ve tescil edildiği ilân olunur.

ZAYİ MÜHÜRLER

Tatbikli isim mühürlerimizi zayi ettik. Yenisini yazdırdığımızdan eskisinin hükmü olmadığını ilân ederiz.

Mecidözü kazasının Kızılca K. Hasan o. Hüseyin Atak ve karısı Selver Atak

ZAYİ MÜHÜR

Tatbikli isim mührümü kazaen zayi ettim. Bu kerre yenisini alacağımdan eskisinin hükmü olmadığını ilân eylerim.

İskilibin Yerliköyü ihtiyar heyeti azasından Mürsel Bıyık

Sungurlu İcra Memurluğundan

Sungurlunun boztepe K. Arif oğlu Mehmet Yelmen'e borçlu Hisarlı köyünde oturan boztepe köylü Şakir oğlu Mustafanın ayni Boztepe köyünde kâin hudutları malum ve tapunun eylül 939 tarih ve 49, 50, 51, 52 ve 53 numaralarında kayıtlı ve sivri tepe, köyönü, karayokuş, igdeli ve ortabürun mevkilerinde ve sıra ile 20, 15, 30, 16, 40 lira kıymet takdir edilen beş parça tarladaki nısıf hissei şayiları paraya çevrilecektir.

Birinci açık artırmaları: 16-4-941 Çarşamba günü saat 10 dan 11 e kadar yapılacaktır. Bu gayri menkullerin açık arttırma şartnameleri, herkesin görebilmesi için dairemizin 941-59 sayılı dosyasında 20-3-941 tarihinden itibaren açıktır gayri menkuller üzerinde her hangi bir hak iddia edenler işbu ilân tarihinden itibaren 15 gün içinde evrakı müsbitelerile birlikte memuriyetimize bildirmeleri lazımdır. Artırmaya iştirâk edenler, artırma şartnamelerini okumuş ve luzumlu malumatı almış ad ve itibar olunur. arttırma bedeli muhammen kıymetlerin yüzde 75 ini bulmazsa en çok artıranın teahhüdü baki kalmak üzere arttırma (10) gün daha temdit ve onuncu günü aynı saatta ikinci artırmaları yapılacaktır. daha fazla malumat edinmek istiyenlerin 59 sayılı dosyadaki şartnameleri okuyabileceginden yukarıda gösterilen beş parça gayri menkul tarlaların 16-4-941 tarihinde Sungurlu İcra dairesinde ve şartnamelerine göre satılacakları ilan olunur.

Suugurlu İcra Memurluğundan

Sungurlunun Hacıosman K. Abidin Koçak'a borçlu Ortakışla K. Zülfikar karısı ölü Döndü veresesinden oğlu Musa ve kızı Elife ve diğer kızı Fatmanın varisi kocası Karaevli K. Mustafanın Ortakışla köyünde kâin hudutları malûm ve tapunun Eylûl - 938 tarih ve 71, 72, 73, 74, 75 ve 76 numaralarında kayitli ve tavşankaya, kırıksoku, karye civarı, köy içi, köy üstü beş tarla ile köyiçinde bir harman yerine sıra ile 160, 50, 50, 15, 80 ve 10 lira kıymet takdir edilen bu altı parça gayrimenkullerdeki veresenin 96 hissede yirmi sekizer hissei şayiaları paraya çevrilecektir.

Birinci açık arttırmaları: 16-4-941 Çarşamba günü saat 10 dan e 11 kadar icra dairesinde yapılacaktır. Bu gayri menkullerin arttırma şartnameleri herkesin görebilmesi için dairemizin 941-51 sayılı dosyasında 20-3-941 tarihinden itibaren açıktır. Bu hususta her hangi bir hak iddia edenler, işbu ilân tarihinden itibaren 15 gün içinde evrakı müsbitelerile birlikte memuriyetimize bildirmeleri lâzımdır. Arttırmaya iştirak edenlerin artırma şartnamelerini okumuş ve luzumlu malumatı almış ad ve itibar olunur. Arttırma bedeli muhammen kıymetlerin yüzde 75 ini bulmazsa ençok artıranın taahhüdü baki kalmak üzere artırma 10 gün daha temdid ve onuncu günü ayni saatte ikinci arttırmaları yapılacaktır. Daha fazla malumat edinmek istiyenlerin 51 Sayılı dosyadaki şartnameleri okuyabilirler. Yukarıda gösterilen altı parça gayri menkulün 16-4-941 günü Sungurlu icra dairesinde ve şartnamelerine göre satılacakları ilan olunur.

Yeni Sinema

Sinamanın bu hattaki filim programı

Çarşamba günü akşamı

Vahşileşen İnsanlar

Perşembe günü akşamı

TİVOLİ CANBAZHANESİ

PEK YAKINDA

Hint Esrarı ve Aşk Mahkûmü filimleri

Hava Gediklisi Alınıyor

Türk Hava Kurumu Gediklî Yuvasına gedikli namzedi alınacaktır. Kabul şartları ve müracaat usulleri hakkındaki mufassal talimat Türk Hava Kurumu şubelerinde mevcuttur.

Yuvaya girmek isteyenlerin Türk Hava Kurumuna müracaat etmeleri ilân olunur.

KURULUŞ TARİHİ: 1921

İDARE YERİ

vilâyet matbaası

ÇORUM

- HER HAFTA ÇIKAR VİLÂYET GAZETESİDİR -

YIL: 19 — No. 1066

Çarşamba

26 - Mart - 1941

Nushası - 2 - kuruştur.

Vilâyet Bütçesi

941 Yılı müzakerelerini bitiren Vilâyet Umumî Meclisi vilâyet Hususî idare varidatını 548338 lira 9 kuruş olarak tesbit ve kabul etmiş ve ayni mikdar üzerinden de masraf bütçesini tanzim ve tasdik eylemiştir.

Kabul edilen masraf bütçesine göre; birinci kısım Hususî idare işlerine 84855 lira 82 kuruş, ikinci kısım Maarif işlerine 196344 lira 27 kuruş, üçüncü kısım Nafia köprü ve yol işlerine 123293 lira 95 kuruş, dördüncü kısım Sıhhat işlerine 57870 lira 84 kuruş, beşinci kısım Ziraat ve Veteriner işlerine 10899 lira 9 kuruş ve altıncı kısım muhtelif masraflar içinde 75074 lira 12 kuruş tahsisat ayrılmıştır.

MECLİS KAPANIRKEN

Martın 21 inci cuma günü saat 15 de kıymetli Valimiz Sayın Bay Salih Kılıç'ın yüksek riyasetlerinde, 7 inci intihap devresinin 3 üncü tolantı yılının son müzakeresini yapan Vilâyet Umumî Meclisi, ruznamede dahil zabıtı sabık ve bütçe nizamnamesini de müzakere ve kabul eyledikten sonra, daimî encümen seçimini yapmıştır. Reylerin tasnifini müteakip Sayın Valimiz söz alarak aşağıdaki kısa ve veciz nutku irad buyurmuşlardır :

(Yeni seçilen encümen azası arkadaşların mesailerinde muvaffak olmalarını ve umumî meclisin kendilerine tevdi ettikleri vazifeyi layıkile yapmalarını temenni ederiz.

40 Günlük mesaî devresi içerisinde arkadaşların gösterdikleri ciddî alâka ve hassasiyeti memnuniyetle müşahede ettik. Bu hareket geçen senelere nisbetle daha ziyade göze çarpmaktadır. Umumî Meclisin, her sene vilâyet işlerini ve bilhassa umuru nafiaya mütaallik olup, önde gelen yol işlerini ön safa alarak tercihan tahsisatının ziyadeleştirilmesinin ve bu noktai nazar etrafında fikirlerin birleşmiş bulunmasının, Hükümetçe takip edilen gaye bakımından da isabetli olduğunu tebarüz ettirir ve meclisin mesaisine son verirken, isabetli ve yerinde kararlarile vilâyetin her sahada imar ve inkişafına yol veren azalara vilâyet namına teşekkür eder ve intihap dairelerine gidecek olan arkadaşlara güzel seyahatler temennisile beraber, halkla temas ederek cereyanı halin kendilerine izahını rica ederim.)

Sayın Valimizin bu nutkile meclisin 941 toplantısına nihayet verilmiştir.

Daimî encümene seçilen asıl ve yedek azalar :

Necmettin Duran - Çorum, Emin Köse - İskilip, Hidayet Öncü - Sungurlu, Mehmet Çetin - Osmancık asıl azalıklara :

Ziya Üçüncü - Mecidözü, Behçet Durukan - Alaca, Hasan Sav Sungurlu ve Cemal Erkan - Mecidözü de yedek azalıklara seçilmişlerdir.

Kendilerini tebrik eder, deruhde eyledikleri memleket işlerinde büyük başarılarını temenni eyleriz.

Türk - Sovyet Deklarasyonu

Ankara, 25 a.a. — Türkiye ve Sovyet hükümetleri, bu gün Ankarada Türkçe ve Moskovada Rusça olarak aşağıdaki tebliği neşretmişlerdir:

Bugünlerde Sovyet ve Türkiye hükümetleri arasında bir deklarasyon teatisi yapılmıştır.

Türkiye harbe girmeğe mecbur olduğu takdirde Sovyetlerin Türkiye'nin müşkilâtından istifade ederek kendisine hücum edeceklerine dair ecnebi matbuatta çıkan haberler üzerine ve bunlarla alâkadar bir istifsar dolayısile Sovyet hükümeti atideki hususatı Türkiye hükûmetine bildirmiştir.

1 — Bu gibi haberler Sovyet hükümeti vaziyetine katiyen tevafuk etmemektedir.

2 — Şayet Türkiye hakikaten düçarı tecavüz olur ve topraklarını müdafaa için harbe girmeğe mecbur kalırsa o zaman Türkiye, Sovyetler ile arasında mevcut ademi tecavüz misakına istinaden Sovyetler Birliğinin tam "Comprehension„ ve bitaraflığına güvenebilir.

Bu beyanat dolayısile Türkiye hükümeti Sovyet hükümetine en samimî teşekkürlerini beyan etmiş ve Sovyet Rusyanın da böyle bir vaziyete düçar olduğu takdirde Türkiyenin tam "Comprehension„ ve bitaraflığına güvenebileceğini bildirmiştir.

ÇAY ZİYAFETİ

Umumî meclis toplantılarının sona ermesi münasebetile Sayın Valimiz Bay Salih Kılıç meclis azaları şerefine bir çay ziyafeti vermişlerdir.

HAVA KURUMUNDA

Türk Hava Kurumu şehrimiz şubesi idare heyeti 24-3 941 pazartesi günü toplanarak şubenin 941 bütçesini tesbit ve kabul eylemiş ve bundan başka kurum gelirinin arttırılması esası üzerinde ehemmiyetli kararlar almıştır.

MECLİS NAMINA TEŞEKKÜR

Vilâyet Mmumî Meclisinin, geçen senelere faik olarak bu sene arzettiği büyük ve çok yerinde faaliyet hakikaten takdire şayan bir durum hasil eylemiştir ki; bunda, meclisin bu kırk günlük faaliyet devresinde, kendisine terettüp eden her işte memleket menfeatine olarak çok müteyakkız ve basiretkâr hareket eden meclisin kıymetli Reisi Valimiz Sayın Bay Salih Kılıç'ın bu işte de aynı ideal ve büyük ferağatle sarfettiği mesaî saik olmuştur.

Bilhassa bütçe gelirinin tesbitinde ve masraf tahsisatının tefrikindeki riyasetin ileri görüşlü ilhamlarile alınan isabetli kararlarla vilâyetin birinci derecede ihtiyaçlarını teşkil eden yol, maarif ve sağlık kısımlarının inkişafına verilen önem, umumî meclisin 941 müzakerelerinin mübrem memleket ihtiyaçlarını karşılayan hakikî bir cevap teşkil eylemiş olması da keza aynı varlığın büyük enerjisile husul bulmuştur.

Bununla beraber, meclisin son içtima günü o büyük varlıklı ve ileri görüşlü asil şahsiyetin meclisimize karşı izhar buyurdukları yüksek teveccüh ve itimaddan arkadaşlarım namına duyduğum sayğı ve şükranlarımı alenen arz eylemeği memleket namına bir borç bilirim.

Umumî Meclis Osmancık Azası
Abdulkadir Güney

Şehrimizde

Konferans Verilecek

Dünya vaz'iyeti karşısında Türkiye mevzuu bir konferans vermek üzere İçel Meb'usu Bay Ferid Celâl Güvenin pek yakında şehrimizi şereflendireceği haber alınmıştır.

ORMAN MÜDÜRÜ

Vilâyetimiz Orman Çevirge Müdürü Asım Darcan'ın Diyarbakır Orman Çevirge Müdürlüğüne ve Çorum Orman Müdürlüğüne de Isparta Orman Çevirge Müdürü Hulûsi Ünyanın nakil ve tayin kılındıkları haber alınmıştır.

MAAŞ ZAMMI

Terfi müddetini dolduran Vilâyetimiz Hususî Muhasebe Varidat Müdürü Mecit Ürgenin maaşına bir derece zam yapılması Vilâyet Umumî Meclisince kabul ve tasdik edildiğini memnuniyetle haber aldık.

Uzun seneler Vilâyet Umumî Meclis ve Daimî Encümen Başkâtipliğinde bulunmuş ve bilâhare tayin kılındığı Varidat Müdürlüğünde de varidatın tahakkuk ve cibayetinde gösterdiği verimli faaliyetinden ötürü Vilâyet Yüksek Makamınca takdir edilmiş olan mumaileyhin çok yerinde olan maaş zammından yolayı kendisini tebrik eder ve vazifelerinde daha ileri faaliyetlerini temenni eyleriz.

MÜSAMERE

Şehirimiz Halkevi temsil kolu bu kerede Kanun adamı piyesini vazı sahne eylemişdir

Martın 22 ve 23 uncü geceleri sinama binasında temsil edilen bu piyesten başka gençler tarafından halay mahallî oyunu da oynanmıştır.

Piyes ve haley oyununda vazife alan geçlerimizin ibraz eyledikleri değerli muvaffakıyet seyircilerin takdir ve alkışlarını toplamıştır.

Geri kalan toplantılar

Martı 22 inci Cumartesi toplantıya cağrılan Dil, Tarih Edebiyat şubesi kongresinde ekseriyet bulunamadığından ayın 30 uncu ve Kitapsaray kongresin de 1-4-941 gününe talik edilmiştir.

23 Mart Pazartesi günü toplanması mukarrer bulunan Çocukesirgeme kurumu kongresinde de ekseriyet hasıl olmadığından toplantı 27-3-941 perşembe gününe bırakılmıştır.

Ajans Haberleri

Londra, 24 a.a-Müstakil Fransız Ajansı bildiriyor:

Balkanlardan buraya gelen haberler, Londra'nın diplomatik mahfillerinde gelecek hâdiselere bir hazırlık olmak üzere Gösteriş manevraları, suretinde telâkki edilmektedir.

Geçen hafta sonunun en heyecanlı hâdisesi, Rusya'nın Türkiyeye verdiği teminattır. Sovyetler Birliği, Türkiyeye karşı hasmane hiç bir niyet beslemediğini ve bir taarruz takdirinde kendini müdafaada tamamiyle serbest bırakacağını temin eylemiştir. İngiliz mahfilleri bu habere verilecek tefsirde çok muhteriz gözükmüşlerdir. Nikbinler, bunu, Almanyanın balkanlardaki hareketlerinden müğber olan Rusyanın vaziyetinde bir değişiklik alâmeti olarak ileri sürmüşlerdir. Fakat umumiyet itibariyle İngiliz mahfillerinin umumî telâkkisi şudur: Moskova, Alamanya ile her türlü ihtilâftan içtinap yolunda bugüne kadar aldığı vaziyeti değiştirecek hiç bir şey yapmıyacaktır.

Çok emin bazı bitaraf kaynaklara gelen haberler bu noktai nazarı teyid edecek mahiyettedir. Bu haberlere göre Almanya Yunanistanı yola getirmek işini İtalyaya bırakarak kendi ordularını en kısa bir zamanda boğazları tutmak üzere Türkiyeye saldırmağı düşünmüştür. Bu tasavvurdan haberdar olan Rusya, azçok hayati addettiği bir mıntakanın yakınlarına harbin yayılmasını önlemek için azamî şeyi yapmıya karar vermiştir. İşte Rusyanın Ankaradaki teşebbüsünü bu hakımdan mütelea etmek gerektir. Rusyanın fikri şu olabilir: Almanyayı, Türkiye'ye taarruz etmeden evel Yunanistan üzerine yürümiye mecbur etmektir. Bu suretle Almanya, talihini bir yerine iki yerde tehlikeye koymuş olacaktır. Eğer hakikat bu ise, Yunanistan bu gün her zamandan ziyade tehdid ediliyor demektir. Her halde Türkiye ciddî endişelerden kurtulmuştur.

Vaşıngton: 24 a. a. — Tass ajansı bildiriyor:

Associatei Pressin bildirdiğine göre, Birleşik Amerika Devletleri önümüzdeki 18 ay zarfında İngiltereye 20 bin kadar tayyare gönderilebilecektir. Resmî Amerikan mahfillerinde av tayyarelerinin İngiltereye hava yolile ve Groenland ile İzlandadan geçmek suretile gönderilmesi tasavvur edilmektedir.

Son zamanlarda bir çok bombardıman tayyaresininin Amerikadan İngiltereye salimen ve hiç bir yerde tevakkuf etmeksizin uçarak gittiği hatırlatılmaktadır.

Nevyork: 24 a.a. — Nevyork Herald Tribune gazetesine göre, Unitet States Steel Corpartinun rcisi B. Olds, kendi kumpanyasının İngilterye büyük miktarda çelik gönderdiğini söylemiştir.

B. Olds senelik raporunda kumpanyanın her zamankinden ziyade işçi kullandığını ve geçen harptekinden fazla çelik istihsal ettiğini bildiriyor ve diyor ki:

— Kumpanyanın fabrikaları azamî kabiliyetlerinin yüzde doksan dokuzu nisbetinde bir randımanla çalışıyorlar.

Vaşington, 24 a.a. - Amerika bahriye komisyonu namına beyanatta bulunan bir zat kiralama ve ödünç verme kanunu mucibince İngiltere için 400 ticaret gemisi yapılacağını ve bu gemilerin her birinin 312 000 sterline baliğ olacağını söylemiştir.

Londra: 24 a.a - Düyanın en büyük bombardiman tayyaresinin tecrübelerinin Amarikada yapıldığını bildiren haberler, Londrada büyük bir sevinçle karşılanmıştır. Burada, tecrübeler bittikten sonra bu tayyarenin İngiltereye gönderilecegi ve Almanyaya yapılan hava akınlarında kullanılacağı tahmin edilmektedir. Bu tayyareyi ayni tipte diğer tayyarelerin takip edeceği zannolunmaktadır. Hava zırhlısı denilen bu yeni tayyare (80) tonluk Boering tayyaresidir. Meşhur uçan kaleleri imâl etmiş olan fabrikalar tarafından yapılan bu tayyare (18) ton bomba taşıyabilecek ve Atlantiği geçerek bombalarını attıktan sonra yeniden benzin almağa muhtaç olmadan Amerika'ya dönebilecektir. Tayyarenin mürettebatı on kişidir. Tayyarede bütün tecavüz ve müdafaa silâhları vardır. Tayyarenin ehemiyetli kısımları hücumlara mukavemet edebilecek kuvetli zırh tabakaları ile kaplanmıştır. Sürati pek fazla olmayıp saatte 200 mili bulmaktadır. Fakat kuveti sürat azlığını kolayca telâfi edecektir.

Vilâyet Umumî Meclisi

Seçim devresi : 7 — Toplantı yılı : 3

Reis : Vali Salih Kılıç — 9 — 7 - Mart - 941

—Geçen sayıdan artan—

kazasından irtibatlarının kesilerek Alaca kazasına bağlanmasına dair Alaca Parti dileği ile bunu müeyyet Dahiliye encümeni mazbatası üzerine mezkür Nahiye ve köylerin Alaca merkez kazasına bağlanmalarına, İskilip kazasından Köpec köyünün eskiden olduğu gibi Tutpınar köyünden ayrılarak müstakil muhtarlıkla idare edilmesi Çorum Parti dileği üzerine mezkür köyün esasen küçük ve aynı zamanda yekdiğerine pek yakın bulunması itibarile Tutpınar köyüne bağlı olarak kalmasını mutazammın Dahiliye encümeni mazbatasının kabulüne, Salman ayağı Büyük Türk hamallı, Hamallı Çerkes köylerinin Boğazkale Nahiyesinden ayrılarak Sungurlu kaza merkezine bağlanmaları hakkındaki Sungurlu Parti dileği üzerine mezkür köyler mesafe itibarile Sungurluya yakın olmamakla beraber ayrıldığı takdirde Nahiye teşkilatına tesir yapacağı ve bu hususda mahallî kaymakamlığı ve jandarma kumutanlığının mutalaası da olmadığından eskisi gibi Nahiye merkezine bağlı olarak kalmalarını bildirir Dahiliye encümeni mazbatasının kabulüne, Figani kaplıcasından Amasya şosasına kadar imtidat eden 3 kilometrelik yolun mükellef amele ile yaptırılması hakkındaki takrir ve Nafia encümeni mazbatasının kabulü ile Vilâyet makamına takdimine, İskilip Tosya yolunun evvelce inşa edilmiş olan köprüleri çökmüş ve tesviye edilen şosası harap bir vaziyete girmiş olduğundan civar köy mükellef emelesinin münhasıran bu yolda çalıştırılması hakkındaki takrir üzerine amelei mükellefe tertibat listesinin encümence tedkiki sırasında nazarı itibare alınması lüzumunu bildirir Nafia encümeni mazbatasının Nafia müdüriyetine tevdi edilmek üzere Vilâyet makamına takdimine, Mecidözünün Tanrı vermiş ve Çitli köylerine 940 yılında yağan doludan mahsulleri umumiyet itibarile yüzde 40 derecesinde hasara uğradığı iki kıta idarî tahkikat raporlarile sabit olan evrak meyanında mevcut listelerde isimleri yazılı Çitli köyünden 52 ve Tanrıvermişten 40 şahsın gösterilen mevkilerdeki 940 yılı arazi vergilerinden nısfının terkinine dair bütçe encümeni mazbatasının kabulüne, idari, iktisadî ve yakınlık bakımından İskilibe bağlı bulunduklarından Çorum merkezine bağlanmaları için istihbar ettikleri İnalözü parti dileğinin reddedilmesi talebini havi Dereköy, Eskiören, Karakeçili, Hacıbey ihtiyar heyetleri dilekçesinin mezkür parti dileğile birleştirilmek üzere Dahiliye encümenine, menbaı kasabaya beş kilometre mesafede bulunan şehir suyunun yolları çok bozuk olması ve belediye bütçesi de bunu islah ve ikmale müsait bulunmadığından kasaba haricinin künk ve kasaba medhalininde demir boru ferşi suretile yaptırılmasına ve merkezde mevcut mektep etrafına divar çekilmesine, Çorum - Yozgat yolu üzerindeki Demirci köprüsünün yaptırılmasına dair 3 maddeyi ihtiva eden Alaca azaları imzalı takririn bütçe encümenine, Memleket Hastahanesi teşkilât ve kadrosile kıyas kabul etmez derecede dar ve ihtiyacı karşılayacak bir vaziyette olmıyan Hastahane mutbah ve çamaşırhanesinin tevsi ve tadili için bütçeye tahsisat konulması hakkındaki aza Ziya Üçncü- Mecidözü imzalı takririn bütçe encümenine ve makamı riyesetin teklifi ve umumun muvafakatile azadan Nazmi Tombuş, Bedri Bilginer, Bedri Tüzün, Şeyket Davut'un Memleket Hastahanesine giderek Hastahane idareheyetile temas edip ilk nazarda Hastahane dahil ve haricinde ve bilhassa sıhhî bakımdan yapılması lazım ve zaruri bulunan noksanların ve umumiyet itibarile bu hususdaki müşahedatın tevsik ve barapor bildirilmesine, yaptıkları teklif üzerine Behçet Durukan - Alaca ve Mustafa Turhan Sungurluya 10 3- 941 tarihinden itibaren beşer ve Nuri Kafka Alacaya da aynı tarihten başlamak üzere üç gün mezuniyet verilmesi söz birliğile kararlaştırıldı.

tılarak ruznameye dahil başka evrak bulunmadığından Martın 11 inci Salı günü saat 14 de toplanmak üzere celseye nihayet verildi

İÇTİMA - 10

Reis : Vali Salih Kılıç 11 / Mart / 941

Vilâyet Umumî Meclisi Onuncu toplantısını Martın 11 inci salı günü saat 14 de Vali Salih Kılıcın Riyasetinde Aza Şevket Davut, Mustafa Bayrak, Necmeddin Duran, Hüseyin Yalçın, Emin Köse, Aabdurrahman İstanbullu, Hasan Sav, Ömer Emrali, Hidayet Öncü, Bedri Tüzün, Ziya Üçüncü, Cemal Erkan, Necati Önen, Aabbas Erdoğan, Bedri Bilginer, Abdulkadir Güney ve Mehmet Çetin den mürekkeb olarak akdeyledi.

Zabtı sabıkın aynen ve müttefikan kabulünden sonra okunan evrakı varideden himayeye muhtaç etfalın korunmalarının temini için Hususi bütçeden 150 lira yardım yapılması talebini havi İskilip çocuk esirgeme kurumu Başkanlığı dilekçesinin bütçe encümenine, temsil şubesi tarafından yapılan gösteriler memleket ihtiyacına kâfi gelmemekde ve matlub gaye elde edilememekde olduğundan Sinema binasının İdarei Hususiyece tesellüm edilerek ayda bir haftanın Halkevine tahsisi Cumhuriyet Halk Partisi Merkez Halkevi Riyasetinin yazısı üzerine Riyaset Makamının teklifile ayda dört günün Halkevine tahsisi,işleyen müddete aid bir senelik 50 lira icar bedelinin Halkevinden alınması ve binada mevcud demirbaş eşya ve makinenin İdarei hususiyece tesellüm edilmesine, Cemilbey ve Ortaköy Nahiyeleri köylerinin münasebeti olan civar kaza ve Vilâyetlere rabtedilerek Çıkrık ve Büyükdüvenci köylerinde yeniden iki Nahiye kurulmasına dair Mecidözü Kaymakamlığı tahriratı ve ilişiklerinin Dahiliye encümenine, 939 yılı katî ve idare hesablarına aid mizanı umumideki erkamın evrakı müsbite ve kayitlerine mutabakatı bittedkik anlaşılmakla bu hususa müteallik cedvellerin zeylen tasdikına, köylerde mıntaka teşkil edilerek birer (Buğu) sandığı yaptırılması hakkındaki Hifzuzsıhha Meclisi kararı icabatına göre köy bütçeleri tanzim edildiginden hususi bütçeden yardım yapılmasına dair Sıhhat Müdiriyetinin teklifi üzerine bütçe vaziyeti tahsisat tefrikına müsaid olmadığının cevaben bildirilmesini mutazammın bütçe encümeni mazbatasının kabulüne, Tâdilat ve tahrir muamelerinin süratle yapılmasını teminen varidat servisine bir memur ilavesi lüzumunu havi Hususi Muhasebe Müdiriyetinin teskeresi üzerine bütçelerin tanziminde nazara alınacak hususat hakkındaki Dahiliye Vekâletinin tebliğatına ve bütçe vaziyetine göre memur kadrosunun ziyadeleştirilmesine imkân görülemediğine dair bütçe encümeni mazbatasının kabulüne, Osmaniye ve Osmaneli gibi kazaların mevcudiyeti hesabile isim müşabeheti yüzünden devairi resmiye muhaberat ve muamelatında karışıklığı mucib olmaması için Osmancık kazası isminin kasabayı ikiye ayırmak suretile ortasından geçen Kızılırmak adına degiştirilmesi lüzumunu havi aza Abdulkadir Güney- Osmancık imzalı takririn Riyaset Makamının teklifile Dahiliye Vekâletinden temenniyetta bulunulmak üzere Vilâyet Makamına takdimine, Kızının vefatı dolayısile Meclise iştirak edemeyen Nazmi Tombuş - Çorumun bu gün mezun addedilmesi Ziya Üçüncü-Mecidözü tarafından teklif edilerek 11-3-941 günü mezun addine, ve Umumî Meclisin beyanı ta'ziyet eylediginin Ziya Üçncü- Mecidözü marifetile Mumaileyhe iblağına, Ağaç bayramına Fidan yetişdiren köy ve mahalle korucu teşkil edenleri teşvik mahiyetinde sarf edilmek üzere 50 lira tahsisat verilmesine dair Çorum Orman Çevirge Baş Mühendisliğinin teskeresi üzerine Vilâyet merkezinde fidanlık mevcud olup, halka mükâfat dağıtılmasına lüzum olmadığı hakkındaki müteferrika encümeni mazbatasının mutalaası alınmak üzere bütçe encümenine, Yaydiginkırı mekiindeki açılan ve işledilmekde bulunan tatlı kireç ocakları rüsumunun maktuiyete bağlanması talebini havi Gülabibey mahallesinden Samsunlu Rıza imzalı dilekçe üzerine Taş ocakları nizamnamesine tevfikan beş şahsa kireç imali için ruhsatname verildiği ve tayin edilen müddetlerinin de henüz hitama ermediginden talebinin is'afına imkân bulunmadığını mutazammın müteferrika encümeni mazbatasının kabulüne, Vilâyet ormanlarında zuhûr eden Keseböceği mücadelesi için Hususî bütçeden 50 lira yardım yapılması hakkındaki Çorum Orman Çevirge Baş Mühendisliğinin teskeresi üzerine bütçe darlığı dolayısile is'afına imkân olmadığını mutazammın müteferrika encümeni mazbatasının kabulüne, Sıhhat Müdüriyetinin teskeresine bağlı Çorum Vilâyetinin İskilib, Alaca, Osmancık kazalarında inşa edilmiş olan Dispanser binalarında Hükümet Tabiblerinin muayene ve tedavi için oturmaları hasebile bu binalardan icar bedeli alınmaması hakkındaki Sıhhat ve İctimaî muavenet Vekâletinin tahriratı üzerine Vilâyetin bu üç kazasında mevcud Dispanser binaları hususi bütçeden inşa edilmiş bulunmalarına binaen icar bedili aranılmaması mevzuata muğayir bulunduğundan mahalli rayiç ve millî korunma kanunu hukümleri dairesinde bedeli icar alınmasını mutazammın müteferrika encümeni mazbatasının kabulüne, Hususi Muhasebeden verilip müteferrika encümenince tetkik edilen Vilâyet Matbaasınca tatbikı zaruri gazete ve evrakı matbua ile ilan ücretleri hakkındaki 4 maddeyi ihtiva eden Tarife ahkâmının 941 mali yılı içinde tatbikına, Veteriner Müdiriyetinin teskeresine bağlı Vilâyet dahilinde Buğa büyütme istasyonları te'sisi için tedabir alınması lüzumnuu havi Ziraat Vekâletinin tahriratı ve bu hususa müteallik talimatname ile bütçeye mikdarı kâfi tahsisat konulmasına dair müteterrika encümeni mazbatası üzerine Riyaset Makamından verilen izahat veçhile aşım durakları ve tavuk istasyonları te,sisi için köy bütçelerine 1000 lira kadar tahsisat konulmuş, merkezdeı te'sisi Ziraat Vekâletinden bildirilen Buğa büyütme istasyonlarına 941 yılı bütçesinin müsadesizliği hesabile tahsisat tefrikına imkân görülemediğinden senelere taksim etmek suretile icabı teemmül edilmek üzre gelecek sene teklifde bulunulmasının cevaben bildirilmesi için evrakın Vilâyet Makamına takdimine söz birligile karar verilerek ruznameye dahil başka evrak bulunmadığından Martın 14 üncü Cuma günü saat 14 de toplanmak üzere celseye nihayet verildi.

İÇTİMA - 11

Reis: Vali Salih Kılıç 14 / Mart / 941

Vilâyet umumi meclisi 11 ci toplantısını Martın 14 ncü Cuma günü saat 14de Vali Salih Kılıcın riyasetinde aza Nazmi Tombuş, Şevket Davut, Mustafa Bayrak, Necmettin Duran, Hüseyin Yalçın, Emin Köse, Cevat Köstekçi, Abdurrahman İstanbullu, Hasan Sav, Ömer Emrali, Hidayet Öncü, Bedri Tüzün, Ziya Üçüncü, Cemal Erkan, Necati Önen, Nuri Kafkaz, Abbas Erdoğan, Bedri Bilginer, Mehmet Çetin, Abdulkadir Güney den mürekkep olarak akdeyledi.

Zaptı sabıkın aynen ve müttefikan kabulünden sonra okunan evrakı varideden İskilip kazası Halk kütüphanesi memurluğunun yazısına atfen vekâletin diğer müessese ve Parti tarafından gönderilen kitap ve mecmua, gazetelerin yıpranmaması için merkez ve iskilip millî hütüphanelerine ayrı bir fasıl dairesinde 200 lira tahsisat ayrılması talebini havi Maarif Müdürlüğü teskeresinin, kanunî terfi müddetini doldurduğundan bahisle 50 lira ücretinin arttırılmasını isteyen merkez Belediye ebesi Ferişte Erdenin 941 büdcesile ücreti bir derece yükseltildiği takdirde Haziranden itibaren terfii mümkün bulunduğuna dair Sıhhat ve İçtimai Muavenet vekâleti tahriratının bütce encümenine, Piroğlu İbrahim ve Hasan oğlu Raşit Balabana 9599 lira 99 kuruş bedelle satılan Mecidözünde vaki akaratı hususiye hakkındaki hususi muhasebe müdüriyetinin mutealası ve cereyan eden muamelatın tetkik edilmek üzere müteferrika encümenine, Memleket hastanesi ihtiyacatının mahallinde tesbit edilmek üzere seçilen azalar tarafından verilen dört maddelik raporun bütce encümenine, Aıaca kaymakamlığının tahriratı

Ruzname

Belediye meclisinin nisan 941 adi içtimaı 5 inci in'ıkadına ait ruzname:

1 - 941 mali yılı ihzarî bütcesinin tetkik ve tasdiki.

2 - Belediye kanununun 70 inci maddesinin 3 cü fıkrasına tevfikan mesai proğramı tanzimi.

3 - Verilecek takrirler, yapılacak tekliflerin görüşülmesi.

Çorum Belediye Başkanlığından

Belediye meclisinin kanunî ve mutad nisan 941 toplantısına ait ruzname sureti aynen yukarıya yazılmıştır. Meclis 1 Nisan 941 Salı günü saat 14 de Belediye dairesinde toplanacaktır. Bu içtimaın müddeti 30 gündür, celse açıktır. Dinleyici olarak herkes meclis salonuna teşrif edebilir.

Daimî Encümenden

24-2-941 tarihinden itibaren bir ay içinde pazarlıkla muamelesi temamlanmak üzere eksiltme müddeti uzatılan Memleket Hastanesi ihtiyacatından 41 kuruş 50 santim muhammen bedelli 1200 kilo Koyun etine talib çıkmadığından Nisanın 14 üncü pazartesi günü saat 15 de ihalesi yapılmak üzere yeniden 20 gün müddetle açık eksiltmeye konulmuşdur. Talib olanların 49 lira 80 kuruş te'minat akcalarile birlikde tayin edilen gün ve saatte Vilâyet Daimî encümenine müracaatları ilân olunur. 1-3

İlân

İfayi vazifede hakaret suçundan dolayı vaki şikâyeti üzerine yapılan tahkikat neticesinde Vilâyet idare hey'etinden Mecidözü Belediye re'isi Nafiz Koldaşın men'i muhakemesine dair virilen karar müşteki Mecidözü mektep inşaat sürveyanı Bahri Aksoyun adresi malum olmadığından kendisine tebliğat yapılamadığı cihetle tebliğ makamına kaim olmak üzere keyfiyet ilân olnnur.

Daimî Encümenden

1 - Çorum - Çerikli yolunun 34+850—35+150 inci kilometreleri arasındaki 300 metrelik yol parçasının ıslahı, şose ve korkuluk divarının inşaatı; 941 Nisanının 4 üncü Cuma günü saat 15 de Daimî Encümen Riyaset odasında ihale edilmek üzre 15 gün müddetle açık eksiltmeye konulmuştur.

2 - Yapılacak işin keşif bedeli: (2627) lira (95) kuruştur.

3 - Muvakkat teminat; (197) lira (10) kuruştur.

4 - Bu işe ait evrak şunlardır:
A) Keşifname ve silsilei fiat,
B) Eksiltme şartnamesi,
C) Hususî şartname,
D) Mukavele projesi,
E) Bayındırlık İşleri Genel şartnamesi,
F) Umumî ve Fennî şartname,

5- Bu vasaik her gün Nafia dairesinde ve Encümen kaleminde görülebilir.

6- Eksiltmeye girebilmek için teminat akçalarının yatırıldığına dair makbuzla Ticaret odası belgesinin ibraz edilmesi şarttır. 1-2

Çorum Belediye Başkanlığından

1 - Büyük parkta Belediyece yeni yaptırılmış olan park gazinosu açık usul artırma ile kiraya verilecektir.

2 - Kira müddeti ihale tarihinden 31 - Mart - 942 tarihine kadardır. Muhammen kira bedeli 500 lira, yüzde 7,5 muvakkat teminat 37 lira 50 kuruştur.

3 - Kira şartnamesi Belediye dairesindedir. İsteyenlere parasız gösterilir ve verilir.

4 - Artırma 2 - Nisan - 941 çarşamba günü saat 14 de Belediye dairesinde encümen huzurile yapılacaktır. 2-2

DEFTERDARLIKTAN

Çorumun Çepni mahallesinden Turap oğlu ölü Serkis kızı Haykuhiden hazineye intikal eden Çorumun çarşı mahallesinde kain bir kıt'a dükkân ile ilice ve fitne bağlarında kâin iki kıt'a bağdaki hazine hissleri satılmak üzre 3-3-941 tarihinden itibaren bir ay müddetle açık artırmaya konulmuştur.

Bu hususdaki şartnameyi görmek istiyenlerin maliye varidat müdürlüğüne müracaat etmeleri ve yevmi ihaleninde 3-4-941 Perşenbe günü saat 14 de icra edileceğinden taliplerin pey akcalarını maliye veznesine yatırarak mezkür saatden evvel ihaleye iştirâk etmek üzre defterdarlık makamında toplanacak satış komisyonuna müracaat etmeleri ilân olunur.

4-4

Orman Çevirge Müdürlüğünden

1 - Çorum vilâyetinin merkez kazası dahilinde hudutları şartnamede yazılı demirci deresi Devlet ormanından 2335 kental dikili meşe odununun (4) ay müddetle pazarlık suretile açık artırmaya konulmuştur.

2 - Artırma 4-4-941 gününe müsadif cuma günü saat 14 de Orman Müdürlük binasında yapılacaktır.

3 - Beher kentalın muhammen bedeli 20 kuruştur.

4 - Muvakkat teminat 35 liradır.

5 - Şartname ve mukavele projeleri Çorum Orman Müdürlüğünde görülebilir.

6 - Teminat akçasının 4-4-941 günü saat 14 den evvel komisyon reisliğine verilmesi lâzımdır.

7 - İsteklilerin belli edilen gün ve saatte ihale komisyonuna müracaatları. 3-4

Tapu Sicil Muhafızlığından

Çorumun Hacıyusuf sokağında ve fitne bağları mevkiinde Şarkan Taybullu oğlu Niyazi varesesi Garben Sabire veresesi Şimalen Samsunlu oğlu veresesi Cenuben gekumehmet bağları ile mahdud bağ Taybıllı oğlu İhsan ve Kâmile ve Şefika ve Sabirenin babaları Hacı Aliden intikalen tasarruflarında iken 40 sene evvel meyanelerinde rızalarile yaptıkları taksimde yokarıda yazılı hudutlu mahdud mahal Şefika hissesine iebet edüp tasarrufunda iken Şefikanın 332 senesinde ölümile kocası Mustafa ve kızları Meryem ve Fatıma Naileye intikal ettiginden bahsile tescil talebinde bulundukları cihetle keşif ve tahkiki için 6-4-941 gününde mahalline memur gönderilecekdir. bir ayni hak iddiasında bulunanlar varsa yedlerinde mevcud vesikalarile birlikde keşif günü mahallinde memura ve daha evvel tapu sicil muhafızlığına müracatları ilân olunur.

ZAYİ MÜHÜR

Tatbikli isim mührümü zayi ettim yenisini aldığımdan eskisinin hükmü olmadığını ilân ederim. Mecidözünün Karahacıb köyünden

Hasan karısı Keziban Alaca

ZAYİ MÜHÜR

22-3-941 Günü tatbikli isim Mührümü zayi ettim yenisini alacağımdan eskisinin hükmü yoktur.

Kırkmdılım Köyünden Aza
Osman Akman

İlân ve Abone

Yazı işleri için vilâyet Mektupçuluğuna müracaat edilir.

Matbaa işleriçin Matbaa Müdürlüğüne müracaat edilir.

GAZETENİN SENELİĞİ
100 Kuruştur

İlânın satırı - 5 - kuruş
Teşekkür İlânı Satırı -10- K
Günü geçen gazete - 5 - «
Haftası « « - 25 - «

ÇORUM
VİLÂYET MATBAASI

na bağlı batapu mutasarrıf olduğu Teberek çiftliğinin Sungurlu kazasının Ekmekci köyünden irtibatının kesilerek daha yakın bulunan Alaca kazasına bağlanması talebini havi Büyük Camili köyünden Dede kargın oğlu Haydar Kargın imzalı dilekçenin dahiliye encümenine, 3 senelik mesai proğramında birinci sınıf yollar meyanına idhal edilen ve 941 yılında tamamlanması icabeden Gümüşhacıköyü hududu, Osmancık - Kargı yolunun şose ve köprüler kanunu ahkâmına tevfikan yollar için bütceye mevzu tahsisattan yüzde 50 sinin münhasıran bu yollara sarfedilmesi icabederken halen durum vaziyetleri yaz mevsiminde bile geçit vermez bir şekilde olduğundan bahisle bütcenin müsaadesi nisbetinde tahsisat tefriki talebini havi Abdulkadir Güney imzalı takririn Nafıa encümenine, Ülkü direktörlüğünün yazısına göre gönderilen listede umumi meclis mevcut azasından ismi olmıyan Mustafa Tarhan - Sungurlu ve Necati Önen - Mecidözünün de ilavesile bu sene için temamının mezkür mecmuaya abone kaydı ve senelik abone bedellerinin mahalline gönderilmesi söz birliğile kararlaştırılarak ruznameye dahil başka evrak bulunmadığından Martın 18 ci Salı günü saat 14 de toplanmak üzere celseye nihayet verildi.

KURULUŞ TARİHİ: 1921

İDARE YERİ

vilâyet matbaası

ÇORUM

- HER HAFTA ÇIKAR VİLÂYET GAZETESİDİR -

YIL: 19 — No. 1067

Çarşamba

2 - Nisan - 1941
Nushası - 2 - kuruştur

Şehrimizde

Verilen Konferans

İçel Meb'usu ve Ankara Halkevi Reisi Sayın Bay Ferit Celâl Güven tarafından Martın 27 inci perşembe gecesi şehrimiz Halkevinde mühim bir konferans verilmiştir.

Bu konferans gününü Parti ve Halkevi yayımlarından öğrenen Çorum halkı, konferans saatinden çok önce Halkevini ve Halkevi meydanile Halkevi radyosuna bağlı hoperlörlerin bulunduğu diğer cadde ve meydanları temamile doldurmuş ve adeta geçit vermiyecek bir hale getirmiş bulunuyordu.

Kürsüye gelerek söze başlayan hatip; evvelce gördüğü, halkın bu yüksek heyecanı karşısında duyduğu kalbi mahzuziyet ve sürurunu izhar eylemiş ve bilhassa bu alakanın, halkın millî birlik ve Cumhuriyet idaresine olan kalbî bağlılığına hakikî ve canlı bir tercüman olması itibarile de takdire şayan bulunduğunu tebarüz ettirerek sözlerine devam eylemişler ve bilhassa hatibin, ordumuzun ve haricî vaziyet karşısında hükûmetimizin aldığı ehemmiyetli tetbirlerle milletimizin başında büyük bir irade halinde duran Millî Şefimizin yüce varlığını tebarüz ettiren sözleri Çorumluların ardı arkası kesilmeyen alkışlarile Yüce Şeflerine olan sarsılmaz bağlılıklarının izharına vesile teşkil eylemiştir.

Türk milleti kılıcını, ancak haksızlığa karşı kullanan bir milletir. O, daima hakkına ve hürriyetine hürmet ettirmesini bilmiş ve bunun içinde daima tarihte hür ve müstakil kalmıştır. Ve yinede böyle kalacaktır. Diye, kadın, erkek on bini mütecaviz halkın semalara yükselen yaşayın varolun sadaları ve Çorum afakını çınlatan alkış tufanından sonra sözlerine devam eden hatip, şu cümlelerle sözlerine nihayet vermişlerdir.

Yüksek Anadolu yaylasının göbeğinde bulunan kahreman Çorumluların Türk milletinin bir parçası bulunduğunu ve Türk milletinin kalblerindeki bu sönmez birlik ve sarsılmaz bağlılığile cihan muvacehesinde yarattığı millî varlığın büyüklüğünü açık bir lisanla izah eylemiş ve Türk milleti Millî Şeflerinin etrafında bölünmez bir kayadır diyerek sözlerine son vermişlerdir.

İkinci İnönü Zaferi

Millî Şefimiz Cumhurreisimiz İnönünür., bundan 20 yıl evvel büyük bir liyaket ve kahramanlıkla İnönünde milletin makûs talîini yendiği 2 inci büyük zaferin yıl dönümü, dün şehrimiz Halkevinde parlak bir tezahurat içinde kutlandı. Ev baştan başa bayraklarla tezyin edildi.

Merasim saatine kadar Ev bandosu meydanda mütemadiyen çalarak halkın coşkun tezahuratına vesile oldu. Bu mevzu üzerinde hatipler tarafından söylevler verilerek bugünün, Türk milletinin ve Türk istiklâlinin kurtulmasındaki ehemmiyetli mevkii tebarüz ettirildi.

VALİMİZİN TETKİKLERİ

Valimiz Sayın Bay Salih Kılıç geçen ayın 26 ıncı çarşamba günü Sungurlu kazasını şereflendirmişlerdir.

Bir gece kazada kalan kıymetli Valimiz, kaza idare işleri üzerinde teftişatta bulunmuşlar ve vilâyet hududuna kadar giderek pek yakında tamiratına başlanacak olan Sungurlu - Çerikli şosesi üzerinde tedkikat icra eylemişlerdir.

HALKEVİ SEÇİMLERİ

Şehrimiz Halkevi komitelerinin seçim günlerinde heyeti umumiyede ekseriyet bulunamıyanlarının ikinci toplantılarına martın 30 undan itibaren başlanmış ve bugüne kadar Dil, Eedebiyat, Güzel Sanatlar, Müze komitelerinin idare heyetleri seçimleri yapılmıştır.

DR. OBRATOR

Umumî harp ve millî savaş içerisinde uzun zamanlar şehrimizde memuriyet vermiş ve bilâhara vazifeten ayrılmış olan Dr. Obrator Akif Tevfik Atlamaz bu kerre serbest iş görmek üzere tekrar şehrimize geldiğini haber aldık.

Muhitte kendisini çok sevdirmiş olan mumaileyhe hoş geldiniz deriz.

SENELİK TOPLANTISI

Şehrimiz Çocukesirgeme Kurumu umumî heyeti martın 29 uncu cumartesi günü toplanarak Kurumunbir yıllık mesai raporunu tedkik ve tasvip ettikden sonra yeni heyeti merkeziye azalarını seçerek toplantısına son vermiştir.

Çocukesirgeme Kurumunun yeni heyeti merkeziye azalığına seçilen zevat şunlardır.

Mektupçu Kâzım Baydoğan, Nuri Kaleli, Şevket Davut, Hayri Kavukçu, Cevdet Bezirci, Nazmi Tombuş, Mustafa Bayrak, Naim Atalay, Muhsin Üsgülen, Dr. Selim Çapa, Fahri Gönenç, Bedri Bilginer, Mahir Tümer, Şevket Soyocak, Nazım Ugur.

Vilâyet Umumî Meclisi

Seçim devresi : 7 — Toplantı yılı : 3

Reis : Vali Salih Kılıç —12— 18 - Mart - 941

Vilâyet umumi meclisi 12 nci toplantısını Martın 18 nci Salı günü saat 14 de Vali Salih kılıç'ın riyasetinde aza Nazmi Tombuş, Şevket Davut, Mustafa Bayrak, Necmettin Duran, Hüseyin Yalçın, Emin Köse, Cevad Köstekci, Abdurrahman İstanbullu, Hasan Sav, Mustafa Tarhan, Ömer Emrali, Hidayet Öncü, Bedri Tüzün, Ziya Üçüncü, Cemal Erkan, Necati Önen, Behcet Durukan, Nuri Kafkas, Abbas Erdoğan, Bedri Bilginer, Mehmet Çetin, Abdulkadir Güney den mürekkep olarak akdeyledi.

Zabtı Sabıkın aynen ve müttefikan kabulünden sonra okunan evrakı varideden 941 yılı yol parası mikdarının tayini hakkındaki hususi muhasebe müdüriyetinin teskeresi üzerine altı lira ve vaki teklif üzerine bedenî mükellefiyetin sekiz gün olarak tayinine, Sinema binasındaki sesli makinanın tamiri için bütçeye 1000 lira tahsisat konulmasına dair hususi muhasebe müdüriyeti teklifinin bütçesinin müzakeresine tehirine, köy okul binası su ihtiyacının temini için 150 lira yardım isteyen İskilibin Karaveran köyü ihtiyar heyeti dilekçesinin bütçe darlığı dolayısile imkan olmadığından mahalline cevaben bildirilmesi için dilekçenin vilâyet makamına takdimine, Çorum-Merzifon yolunda tamirat kulübesi için istimlâk olunan 25 lira arsa bedelinin ayrı bir fasıl dahilinde bütçeye konulmasına dair bütçe encümeni mazbatasının bütçesininin müzakeresine tahirine, Alaca kazasında mülkiyeti idarei hususiye tarafından coşkun oğlu Feyzullaha satılan bir bakkârgir mağazanın geri kalan borcun tahsili için ihaleten satılmasına teşebbüs edilerek talip zuhur etmemesinden takdir olunan 1100 liranın mukabilinde daire namına tefviz muamelesi yapılması ve karşılığının bütçeye irat ve masraf olarak konulması mütaleasını havi bütçe encümeni mazbatası üzerine Behcet Durukan - Alacanın teklifi ve umumun muvafakatile tefviz muamelesinden sarfı nazar edilerek halen kahve olarak kullanılmakta bulunan mezkür kârgir mağazanın senelik icar bedelinin haczi suretile geri kalan borcun tahsiline, Hastahane anbar memuru uhdesindeki vazifenin ağırlığına binaen 30 lira ücretinin 40 liraya iblağını havi bütçe encümeni mazbatasının kabulüne, Ziraat kâtibi Ömer Tetiğin maaşının 20 liraya iblâğı hakkındaki teklifinin kanuna uygun bulunduğuna dair bütçe encümeni mazbatasının kabulüne, Mahalli idareler müfettişi ünvanının (Mahalli idareler kontrölörü) şeklinde tashihi hakkındaki dahiliye vekâletinin emirleri vechile 941 yılı bütçesine bu ünvan altında konulmasına, Kaymakam evinin tamiri için tahsisat konulması hakkındaki Mecidözü kaymakamlığının tahriratı üzerine bu tertibe mevzu tahsisattan kaymakam evinin de tamir edilmesine dair bütçe encümeni mütealasının kabulüne, Figani kablıcasında yapılan binanın inşa-

İLK OKULLARIN TATİLİ

İlkokullar bahar tatilini dünden itibaren yapmışlardır. Bu tatil devresi bir hafta sürecektir.

ÖLÜM

Küçük Sıhhat Memurları Mektebi Muhasibi Feridon Hangil 29-30/3/941 gecesi geç vakit kalp durmasından vefat eyletmiştir

Merhum aslan Tokatlı olup memleketimizde verdiği 8 senelik memuriyeti esnasında temiz kalbliliği ve safiyetile herkese kendisini sevdirmiş bir memurdu.

Umumî harp ve istiklâl harbinde yar subaylıklarda da bulunmuş olan merhuma Tanrıdan rahmet diler kederli ailesi ve mensubininden bulunduğu sıhhat okulunun müdür ve öğretmenlerile öğrencilerine en samimî taziyetlerimizi sunarız.

sından alacaklı Battal Bek ve Mahmuda ait 100 liranın 941 yılı bütçesine konulduğuna dair bütçe encümeni mazbatasının kabulüne, 941 yılı bütçe nizamnamesine eğitmenli köy okulları eğitmen ücreti ve sair masrafları için maarif vekâletinden yapılan yardım tahsisatının varidat bütçesine iyrat ve mukabilinin masraf bütçesinin ait olduğu tertiplerine ilavesi için daimi encümene salâhiyet verilmesi hakkındaki maarif vekâleti tahriratı ve bunu müeyyit bütçe encümeni mütalaasının kabulüne, Su yolu için belediyeye yardım, mektep divarının inşası ve Çorum - Yozgat yolu üzerindeki köprünün yapılması hakkındaki Alaca azalarına takrirleri üzerine Belediyeye yardım ve mektep divarının da inşası için tahsisat ayrılmasına imkân görülememiş ve takririn üçücü maddesindeki köprü inşaası da nafıa encümenini alâkadar ettiğine dair bütçe encümeni mazbatasının kabulüne, ve köprü inşaatının da bu tertibe mevzu tahsisatla yapılması mümkün olduğu takdirde nazara alınması için nafıa müdüriyetine tevdi edilmek üzere takririn vilâyet makamına takdimine, Kırtasiye tahsisatının artırılması hakkındaki hususi muhasebe müdüriyetinin varidat bütçesine mevzu 1800 lira tahsisat bu sene 2000 liraya çıkarılmış ve fazlasına bütçe vaziyeti müsait bulunmamış olduğuna dair bütçe encümeni mazbatasının kabulüne, Mecidözü ilk mektebinin ikmali inşası hakkındaki Mecidözü kaymakamlığının tahriratı üzerine bu iş için bir miktar tahsisatın bütçeye konulduğuna dair bütçe encümeni mazbatası üzerine mevzu 4000 lira tahsisatın yol inşaat tahsisatına ilavesinin ekseriyetle kabulüne, mülga vergiler bakayasından 62005 lira 59 kuruşun terkini hakkında hususi muhasebe müdüriyetinin teskeresi üzerine terkin cedvelleri divanı muhasebatça anlaşma neticesinde dahiliye vekâletince tesbit edilen numune ye göre tanzim edilen ve vergilerin tahakkuk seneleri gösterilmemiş olduğundan noksanlarının ikmal edilerek icabının daimi encümence müzakere ve karara rabtı mütalaasını havi bütçe encümeni mazbatasının kabulüne, İktisad vekâletinden gönderilen numuneye göre 200 kadar el tezgahı ve çıkrığın eksiltmede bulunması itibarile burların kullanış tarzı için açılacak gösterme ve öğretme kursu için halk evine 600 liralık yardım tahsisatının konulması mütaleasını havi bütçe encümeni mazbatasının kabulüne, terfi müddetini doldurmuş olduğundan maaşının 40 liraya iblağını isteyen hususi muhasebe varidat müdürü Mecid Ürgen imzalı dilekce üzerine yüksek tasdika iktiran eden tip kadroda 40 lira maaşlı memuriyet olmayıp ait olduğu makamca terfi ettirildiği ve 40 lira kadro maaşı yüksek tasdika iktiran ettiği takdirde aradaki farkın maaş tasarrufatından temin ve tediyesi mümkün bulunduğuna dair bütçe encümeni mazbatasının kabulüne, 2566 sayılı kanun mucibince 355163 lira 63 kuruşun 933 yılı sonuna kadar yol ve munzam ceza bakiyesi olarak tahakkuk ve mürürü zeman haddini doldurmuş olduğundan terkini luzumunu havi hususi muhasebe müdüriyetinin tezkeresi üzerine vergi ve cezaların tahakkuk senesile mürürü zeman haddini doldurma tarihlerinin mezkür kanundaki müracaat dairesinde tesbit ve dahiliye vekâletinden mevrud cedvel numunelerine göre islah ve ikmalinden sonra icabı daimi encümence tezekkür ve karara bağlanmasını mutazammın bütçe encümeni mazbatasının kabulüne, aza Mehmet Çetin ve Abdulkadir Güney - Osmancığın 940 yılı avdet harcırahlarından bakiye 27 liranın ayrı bir fasıl dahilinde bütçeye konulmasını havi bütçe encümeni mazbatasının kabulüne, Mecidözünün Cemil bey ve Kargı, Sungurlunun Buğaz Kale, Çorumun Yeni Çamlıca, Salor, Buğabağı, Büget, Alacanın Büyük Hıraz, Hüyük köylerindeki mekteplerin inşa ve tamiri için yardım yapılması hakkındaki mahallî Parti dilekleri ve bu hususta bütçeye mevzu tahsisattan ihtiyacı olan mahallere verilmesi mütalaasını havi bütçe encümeni mazbatası üzerine bu tertibe 500 lira tahsisat

— Sonu var —

Bugünki Medeniyette Ağacın Mucizeleri

Çeviren: ALİ RİZA SEYFİ

Avrupa ve Amerika Kimya âlimleri bir vakittanberi ağaç ve odunu da kömür ve demir gibi sanayiin en büyük ham maddelerinden biri haline getirmeğe çalışmaktadırlar. Bu suretle bir kere elden çıktıktan sonra telâfisi kabil olmıyan demir ve kömür madenlerinin istihlâki azaltılmış olacaktır.

Şimdiye kadar Amerikada ağaç, odun yalnız inşa ve imâl maddesi, kâğıt hamuru olarak kullanılıyordu. Yeni düşüncelere göre ise ağaç ve odun mensucat, yiyecek, sanayi ve kimya maddeleri olarak kullanılacaktır. Bir takım Avrupa memleketlerinde hususile Almanyada memleket dahilinde ham madde elde etmek, ve bu suretle hariçten ham madde almaktan kurtulabilmek için yapılan fennî tetkikler ve tecrübeler bir çok mühim keşifler ve değerli ıslahat ile neticelenmiştir. Bu fennî keşiflerin en çok ve en parlak neticeleri ağaç ve oduna ait bulunmaktadır. Beynelmilel odun komitesi «Comite International du Bois» nin himaye ve teşebbüsiyle 1936 senesi sonuna doğru Londrada toplanan «Odunun faydalı surette kullanılması» Konferansında Heidelberg Üniversitesi Profesörlerinden Prof, Friedrich Bergius, ağaçı, odunun yeni bir hammadde diye tarif etmişti. Son yıllarda Sellüloz, hakkında çok şeyler öğrenilmiş ve bu malûmatın bir kısmı geniş surette tatbik edilmiş olduğu halde, yine onun diğer bir unsuru olan Lignin hakkındaki bilgimiz ve tatbikatımız henüz çok azdır.

Profesörün bu beyanatta bulunduğu sırada Amerikalı âlim wilson Compton da Şikagoda millî odun ve kütük fabrikatörleri içtimaında yıllardanberi Amerika fen adamlarına anlatmak istediği bir meseleden, yani odunun cihanın her tarafında ve her işde kullanılacak bir hammadde olmak kabiliyetinde bulunduğundan bahseyliyordu. Bu zat sigortacılar lâboratuvarının yanmaz ve tutuşmaz tahta döşemeler vücuda getirmek imkânına kanaat etmiş olduğunu, odunu kimyevî muamelelere tâbi tutmakta, hususiyle çürümesine mani olmakta çok ileri gidildiğini de ilâve eylemiştir. Onun dediğine göre tahta ve odunu çürümekten ve yanmaktan korumak için tatbiki mümkün 70 muhtelif kimyevî usul vardır. wilson Compton içtimada hazır bulunanların önünde böyle muamele görmüş keresteden yaplımış bir ev modelinin alevler arasında yanmayıp kaldığı tecrübesini de yapmıştır. Dr. Compton cihanın bir Sellüloz devrine girmekte olduğunu, muazzam bir sanayi devresi açılacağını Sellüloz'un başka her nebattan daha ucuz olarak odundan istihsali kabil olduğunu da anlatmıştır.

Ajans Haberleri

Belgrad 28 (a.a) Avala bildiriyor: Kral İkinci Piyer, bugün saat 10,45 de, sarayda, başmetrepolit Gavrilo'nun, sen sinod azasının Başvekil General Simoviç'in bütün hükümet azasının ve saray erkânının huzurunda yemin etmiştir.

Saat 11,30 da Belgrad büyük kilisesinde büyük bir dinî ayin yapılmış ve bu âyinde Kral ikinci Piyer'den başka hükümet azası, sivil ve askerî erkân ve kordiplomatik hazır bulunmuştur.

General üniformasını lâbis bulunan Kral, büyük kiliseye gelirken, civarda toplanmış bulunan muazzam halk kütlesinin çılgınca alkışlarile karşılanmıştır. Kral, yanında Başvekil General Simoviç ve Harbiye ve Bahriye Nazırı General İliç olduğu halde, askerî kıt'aları teftiş etmiştir. Kralın selâmına, askerler, kalblerinin içinden gelen heyecanlı ve gür bir sesle cevap vermişlerdir:

Kral, kilisenin kapısı önünde, başmetrepolit ve yüksek kilise erkânı tarafından karşılanmış ve başmetrepolit, kendisini kraliyet tahtına kadar götürmüştür.

Dinî âyinin hitamında, başmetrepolit bir hitabe irad ederek milletin, şanlı Karayorgi'nin hafidi hükümdarlarına karşı sarsılmaz sadakatini teyid eylemiş ve genç Krala doğru ilerliyerek iki yanağından öpmüştür. Kral İkinci Piyer, kiliseden çıkarken ve yolda saraya dönerken, durmadan fazlalaşan muazzam halk kütleleri şiddetli alkışlar ve büyük tezahürlerle hükümdara pağlılığını bildirmiştir. Tezahurler, şimdiye kadar Belgradda misli görülmemiş bir dereceyi bulmuştur.

Diğer bütün mezheblere mensup kiliselerde de ruhanî âyinler yapılmış ve ezcümle Belgrad katolik kilisesinde yapılan âyinde bütün Hırvat ve Sloven nazırları da hazır bulunmuştur.

Atina, 31 a.a - Bügün aşağıdaki tebliğ neşredilmiştir: İngiliz Hariciye Nazırı B. Anthony Eden ve İmpartorluk Genelkurmay Reisi General Sir Lohn Dill Atina'ya muvasalat etmiş ve Yunan hükümetiyle harbin Balkanlara sirayet etmesine mani olmak gayesine matuf konuşmalara yeniden başlamışlardır.

Londra, 31 a.a - Royter'in diplomatik muhabiri yazıyor: İngiliz Hariciye Nazırı Eden ile İmparatorluk Cenelkurmay Başkanı General Dill'in yunan Genelkurmayı ile son zamanlarda yaptıkları görüşmelerden sonra bu kadar erken ikinci bir ziyaret için Atina'ya muvasalatları, muhakkak ki Balkanlardaki son hâdiselerin bir neticesidir. Bilhassa Yugoslavya,-da hükümetteki değişikliğin, bütün Yunan emniyeti meselesi üzerinde birinci derecede ehemiyeti vardır

Atina'da görüşülecek meselelerin teferruatı üzerinde tahminler yürütmak bittabi şayanı arzu değildir. Esasen şu cihet tamamiyle aşikârdır ki B. Eden ve Sir Lohn Dillin vazifeleri, Atina'da neşredilen tebliğdeki cümlelerle tam olarak hulâsa edilmiştir. Yani, B. Eden ve Sir Lohn Dill'in istişarelerinin hedefi, harbin Balkanlara yayılmasına mani olmaktır.

Yukarıda bahsettiğimiz Londra konferansında Prof. Bergius şu sözleri de söylemişti: «Odun ve ağaçtan kimya usulleriyle istifadenin pek mühim bir mesele olduğuna dikkatinizi çekmek isterim. Çünkü bu yüzden büyük mikdarda ağaç kullanmağa muvaffakiyet hasıl olacaktır. Odunun Sellüloza tahvilinde her zaman büyük israflar oluyordu. Bu israf yüzde 40 veya 50 yi bulurdu. Lakin son senelerde sülfat hamurunun metrûk aksamından alkol, Sulfit ameliyesinden sonra geriye kalan mevaddından da muhtelif nevi reçineler çıkarılabileceği anlaşıldı. Diğer sanayide olduğu gibi kereste sanayiinde de mümkün olan en büyük faydayı elde etmek gayesile odunun bilkimya mürekkebatına ircaına çalışıldı Daha bundan 30 yıl önce bile malûm bir takım asidler kullanarak odundan şeker ve alkol istihsali mümkün olduğu biliniyordu. Cihan Harbi sırasında da odundan alkol çıkarılmıştı. Lâkin bütün bu ameliyede odunun ancak yüzde 30 kısmı faydalı şekilde elde kalmakta idi. Yeni usule göre odun otarzda tahvil olunurki: Odunun üçte iki kısmı ham odun şekeri, üçte bir kısmı da Lignin olarak elimizde kalıyor. Odundan hiç bir şey israf edilmiş olmuyor. İmdi bir kilo odun şekeri, hayvan beslemek bakımından, bir kilo nişasta gıda kıymetine muadildir. ve bu da çok mühimdir. Çünkü ham odun şekerini hemen hayvan yemi olarak kullanabilirsiniz. Bugün elimizde odunu mürekkebatına ayırmak için bir usul vardır ki, eskiden odun kömürü yapmak suretile tatbik edilen usulden çok iktisadidir. Eski usulde doğrudan doğruya havaya dağılıp kaybolan kısım şimdi şeker oluyor. Geri kalan kısım, yani odun kömürü de lignin olarak elde kalıyor. Bu da kolayca bildiğimiz normal odun kömürü haline getiriliyor. Odun şekerini tasfiyede ileri gidecek olursanız alkol (hububat alkolü) istihsali de kolay bir iş halini alır. Yine odun şekerinden maya, gliserin ve daha başka ihtimar maddeleri çıkarıldığı gibi hususi kristallandırma yoliyle glikoz da istihsal olunabiliyor.

Profesör; sözünün burasında demiştir ki: «Eğer meselâ domuzlarınızı bu odun şekeriyle besliyecek olursanız karşılığı olarak yağ ve eti, yani insanı besliyecek bütün unsurları cemetmiş olan maddeyi odundan istihsal etmiş olursunuz. Bu ise pek mühim bir muvaffakiyettir. Çünkü buğday yetiştirmiyen, yağ elde edemiyen bir memleketin yanlız ormanlariyle yaşamağa muktedir olacağını gösterir. Uzun uzadıya yaptığımız tecrübeler ve tetkikler bana göstermiştir ki,bir acre (dört dönümden fazlaca arazi mikyası) geniş liğinde bir ormanda ayni geniş likte sürülmüş arazide yetişecek mevaddı gıdaiye kadar gıda maddesi yetişebilir. Lâkin bundan daha mühim alan bir husus vardır, o da orman ağacından bu gıda maddelerinin istihsali daha az zamanda, daha ucuz ve nisbeten pek az mesai ile istihsal edilebilmesidir.

Profesör Bergius işin daha ileri götürülerek ham ağaç şekerinden büyük bir kısmının kristalize Glikoza tahvil edileceğini ve bunun insanlar tarafından bildiğimiz şeker yerine istihlâk olunacağı, zaten Glikoz'un âdi şekerden daha kolay hazım olunabileceğini de söyliyor. Bu bakımdan elde edilen Glikoz pancardan istihsal olunan şakerdan daha ucuz düşmektedir. Profesörün fikrince Glikoz'un tropik memleketlerdeki kamış şekeri derecesinde ucuz olarak istihsali mümkündür.

Profesör odundan Diabet (mesane hastalığı) için en muvafık bir gıda olan pentoz istihsal olunacağını da söyliyor. Pentoz'dan yapılan tâli istihsaller iserenk, cilâ ve bu sanayide kıymeti haiz bulunuyor.

Simdi de Lignin maddesine gelelim. Bu madde şimdiye kadar odun hamuru yapılırken tamamiyle mahvolup giden bir madde idi ve bu ameliyede israf olunan maddelerin üçte bir kısmını teşkil eyliyordu. Profesör Bergiusa göre, bu madde odun kömürüne tahvil edilebilir ve bina tahtaları yapılmakta da kullanılır. Bu içtimada Profesör hazır bulunanlara odundan yapılmış lezzetli çikolatalar takdim etmiştir

Almanyanın Merkez Fenî teşkilâtı Müdürü olan Dr. von Manroy odunun, yeni bir sanayi ham maddesi olduğunu maddeten isbat ta hatta prof. Bergius'ü bile geçmiştir. Çünkü o Berlinden Londraya odun gazı ile işleyen bir ford otomobille gelmiştir. Bu gaz da otomobil içinde Huş yongalarından istihsal olunuyordu, iki buçuk kilo huş ağacı bir litre gazolin hizmetini görmekte idi. Dr. v. Monroy odunun neler yapabileceğini bu suretle göstermiye de kanaat edemiyerek odundan hakiki gazolin de istihsal edildiğini ve bunun yine odundan istihsal edilen gazolin ile karıştırılınca saf gazolinden daha iyi bir motör mahruku vücude geldiğini bildirmiştir.

Dr. Monroy ayni zamanda kimyevi muamelelere lüzum görülmeksizin tabii odundan mensucat elyafının hem de tüccarî işlerde kullanılabilecek şeraitle nasıl istihsal olunduğunu da anlamıştır. Mumaileyh tabii odunun bir takım inşaat ve imalât islerinde çok elverişli olarak kullanıldığını ilâve etti ve dedi ki. «odun bazı hususlarda demirden daha sert ve mukavemetlidir. Çok mükemmel bir tecrid vasıtasıdır ve ev inşaatında tekrar kullanılmağa başlanmıştır.

Hususiyle odun elâstiki olduğundan yol yapmakta da kullanılmaktadır. Bu yollar eski devrin Corduroy denilen yollarını hatırlatmaktadır.

Odunun haiz olduğu daha başka bir takım hassaları onun otomobillerde ve vagonlarda da kullanılmasını çok elverişli kılıyor. Odun, çelik veya daha başka maddeler gibi gayrı elâstiki değildir, onun için, meselâ Tayyareler gibi yüksek tazyikli işlerde de çok kullanılmaktadır.

Böylece odun yeni yeni sanayi işlerinde kullanılmağa başlanınca, yetişmeleriyle kesilmeleri tevzin olunduğu takdirde ormanların büyük bir iktisadî değer kazanacakları şüphesizdir. Halbuki şimdiye kadar ormanlar kazanç kaynağı değildi. Ormanın geliri ona yatırılan paranın ancak yüzde 2,25 miktarına baliğ olabilmekte idi. Bugün bu nisbeti yüzde 3,5 hattâ dörde çıkarmağı ümit ediyoruz.

Dr. v. Monroy aşağıda anılan sebepler dolayısile odunun madde kömürü ve demir gibi ana ham madde ve onların yerine kaim olacağını ileri sürmüştür.

1-İnşaat işlerinde kullanılması,

2 - Kuvvet kaynağı olması,

3 - Mensucat sanayiinin hammaddesini teşkil etmesi,

4 - Gıda maddesi olması,

5 - Kimya sanayiinin ham maddesi bulunması,

Ormanın temin ettiği bu faydalar Avrupa Şimalindeki Orman memleketlerini sıcak memleketlere muhtaç olmaktan kurtaracaktır.

Forestry News (Ormancılık haberleri) mecmuası Dr. Monroyın bu sözlerini naklettikten sonra diyor ki; Şimali Amerika Birleşik Memleketleri ham madde işinde Almanya kadar sıkıntıda olmamakla beraber ağaçtan çok kuvvetli binalar yapılacağını tetkikden geri kalmamışlardır. Madisondaki orman mahsulleri lâboratuvarı bu tecrübelerde ileri gitmiş son üç yıl içinde iyi cins ağaçlardan 600 kadem (200 metreye yakın) irtifada radyo kuleleri, uzun köprü kavisleri ve geniş dam işaatı ve saire yapılmıştır. Madison orman mahsulleri lâboratuvarı Direktörü Carlile P. Winslow geçenlerde odunun kimyevi muamelesi ve kullanıldığı işler hakkında elde edilen ıslahat hakkında malûmat vermişti. Ona göre, bütün odunları yüzde 20 den yüzde 30 za kadar Ligninden, yüzde 45 kadar Sellülozdan, mütebakisini de en çoğu Sellüloza benzer bir karbohidrattan mürekkep addedebiliriz. Bundan başka (Methyl-alkol) gibi bir kaç nevi mürekkebattan ibaret bir iki kimyevi madde gurubuda vardır.

Sellülozdan kâgıt, sun'i ipek, Cellophane, fotoğraf filmi suni ipek lâke ve patlayıcı maddeler yapılıyor. Mürekkebattan Sellüloz'a benziyen madde de Metilalkolü ile asit asetikin başlıca menbaıdır.

Odunun hücrelerini birbirine bağlı tutan Lignin maddesine gelince: Bu henüz kimya sırrı halindedir. Bunun nelerden mürekkep olduğu ve ileride bundan neler yapılacağı bilinmiyor. Şimdilik Lignin mühim olmıyan odun müstahsalâtı elde edilmektedir. (1)

Odundan istihsal edilen kimyevi maddeler arasında Lâboratuvar Direktörü Ivinslonv oralie acid acetik, Ethyl alcohol müdavatta kullanılan Creosote ve saire müştekkatı, boyalar, odun muhafaza müstahzaratı, çabuk yemek, pişirme tuzu Gwaicol dimacunu, odun kümürü, Furfural acid Protocatechine, Pyrocatechin Butyye Alcohol, Grosole Pyrogallol, GlWcose Mannose Mylos'din

Bilhassa odun hamuru ilerdeki işler için büyük ümitler vermektedir. Bugün Birleşik Amerikada yapılan hamur ile kâğıdın yüzde 95 mikdarı odundur, ve hiç bir ziraat nebatı oduna rekabet edemez; istihlâki yüzde 300 artmıştır Bu da en çok neşriyatın, ambalâj kâğıdı kullanmanın ve saireni çoğalmasından ileri geliyor. Bugün Birleşik Amerikada kâğıt hamuru sanayii bir senede 12-15 milyon Gord (2) odun sarfetmektedir. Orman idaresi bu mikdarı 25 milyon Gord (Kord) çıkacağını tahmin eylemektedir. Bu ise milyon acre'lik yani dört buçuk dönüme yakın bir orman demektir Rayon sun'i ipeğin de bugün yüzde 75 i odundan, yüzde 25 i pamuk kırıntılarından yapılmaktadır. Bu pamuk elyafı pamuk tohumuna yapışık kalan ve ziyan olmıya mahkûm kırıntılardır Bu işte iyi pamuk kullanılması pek pahalı geldiğinden yukarıda söylediğimiz pamuk kırıntıları da sun'i ipeğin pek fazla istihlâkine karşı cüz'i miktarda kaldığından ilerideki tezayüt için de yine odu-

(1) Bu hakikatın iki sene evvele ait olduğu yukarıda söylenmişti. Bu iki sene içinde Almanların Lginin'den neler yapmıya muvaffak olduklarını bilmiyoruz. Bu cihet tetkika şayan olabilirr Mütercim).

(2) Bir nevi eski İngiliz odun ölçüsüdür ki: takriben 3 arşın boyu ve bir buçuk arşın eni ve irtifaı olan bir küme teşkil eyler.

Daimî Encümenden

24-2-941 tarihinden itibaren bir ay içinde pazarlıkla muamelesi temamlanmak üzere eksiltme müddeti uzatılan Memleket Hastanesi ihtiyacatından 41 kuruş 50 santim muhammen bedelli 1200 kilo Koyun etine talib çıkmadığından Nisanın 14 üncü pazartesi günü saat 15 de ihalesi yapılmak üzere yeniden 20 gün müddetle açık eksiltmeye konulmuşdur. Talib olanların 49 lira 80 kuruş te'minat akcalarile birlikde tayin edilen gün ve saatte Vilâyet Daimî encümenine müracaatları ilân olunur. 2-3

Orman Çevirge Müdürlüğünden

1 - Çorum vilâyetinin merkez kazası dahilinde hudutları şartnamede yazılı demirci deresi Devlet ormanından 2335 kental dikili meşe odununun (4) ay müddetle pazarlık suretile açık artırmaya konulmuştur.

2 - Artırma 4-4-941 gününe müsadif cuma günü saat 14 de Orman Müdürlük binasında yapılacaktır.

3 - Beher kentalın muhammen bedeli 20 kuruştur.

4 - Muvakkat teminat 35 liradır.

5 - Şartname ve mukavele projeleri Çorum Orman Müdürlüğünde görülebilir.

6 - Teminat akçasının 4-4-941 günü saat 14 den evvel komisyon reisliğine verilmesi lâzımdır.

7 - İsteklilerin belli edilen gün ve saatte ihale komisyonuna müracaatları. 4-4

Orman Çevirge Müdürlüğünden

Cinsi: Dikili Çam ağacı, hacmi 390 M3. - 967 D3. muhammen bedeli 4 lira 60 kuruş.

1 - Çorum vilâyetinin Osmancık kazası dahilinde hududları şartnamede yazılı Fındıklı dere devlet ormanından 300 aded muadili tahminen 390 metre küp 967 desimetre küp çam ağacı üç ay içerisinde çıkarılmak üzere 27-3-941 tarihinden itibaren on beş gün müddetle açık artırmaya konulmuştur.

2 - Artırma 11-4-941 tarihine müsadif Cuma günü saat 15 de Çorum orman müdürlüğü binasında yapılacaktır.

3 - Beher gayrı mamûl metre küpün muhammen bedeli 460 kuruştur.

4 - Muvakkat teminat 134 lira 88 kuruştur.

5 - Şartname Çorum orman çevirge müdürlüğünde ve Osmancık orman bölge şefliğinde görülebilir.

6 - İsteklilerin ilk teminat makbuzları ile birlikte belli edilen gün ve saatte ihale komisyonuna müracaatları ilân olunr. 1-2

C. Müddeiumumiliğinden

Çorum Ceza evine yaptırılacak yüz elli çift tahta ranza işi on beş gün müddetle eksiltmeye konmuştur.

1 - Ranzalar; tahdadan olup eb'adı dosyasında mevcut hususi şartnamede yazılıdır. Şartnameyi herkes tatil günlerinden maadâ günlerde Ceza evi müdürlüğünde parasız olarak alıp okuyabilir.

2 - Eksiltme açık usul iledir. Muvakkat teminat yüz elli yedi lira elli kuruştur.

3 - Eksiltme 14-4-941 Pazartesi günü saat on dörtte Çorum C. Müddei umumiliği odasında toplanacak komsiyon huzuriyle yapılacaktır.

4 - Bu işe ait bütün masraflar müteahhide aittir. 1-2

DEFTARDARLIKTAN

Sungurlu kazasında münhal bulunan 10 lira maaşı aslili tahsilât kâtipliği için 7-4-941 Pazartesi günü saat 14 de mezkûr kazada imtihan yapılacağından talip bulunanların memurin kanunun 4 üncü maddesinde yazılı evrakı müsbitelerile birlikte Sungurlu kazası Malmüdürlüğüne müracaat eylemeleri ilan olunur.

ZAYİ MÜHÜR

Köyümüz ihtiyar heyeti meyanında tatbikli isim mührümü zayi ettim. Yenisini alacağım eskisinin hükmü olmudığı ilan olunur.

İskilibin Tepekutuğun köyünden
Aza Veli Kuşçu

Daimî Encümenden

1 - Çorum - İskilip yolunun muhtelif kilometreleri üzerindeki köprü ve menfez inşaatı ile aynı yolun 45 - 46 ıncı kilometreleri arasında 500 metre uzunluğundaki esaslı şose tamiratı; 941 Nisanının 14 üncü Pazartesi günü saat 15 de Encümen Riyaset odasında ihale edilmek üzre 16 gün müddetle açık eksiltmeye konulmuştur.

2 - Yapılacak işin mecmu keşif bedeli (9468) lira (84)kuruştur.

3-Muvakkat teminat (710)lira (16)kuruştur.

4-Bu işe ait evrakı şunlardır:
A) Keşif ve proje,
B) Silsilei fiat cetveli,
C) Eksiltme şartnamesi,
D) Hususî Şartname,
E) Mukavele projesi,
F) Bayındırlık işleri genel şartnamesi,
I) Umumî ve Fennî şartname,

5- Bu vesaik her gün Nafia dairesinde ve Encümen kaleminde görülebilir.

6 - Eksiltmeye girebilmek için teminat akçalarının yatırıldığına dair makbuzla ticaret odası belgesinin ibraz edilmesi şarttır. 1-2

Daimî Encümenden

1- Çorum - Osmancık yolunun 24+525 inci kilometresinde 5.00 metre açıklığındaki ahşap tabliyeli (Kırkdilim) köprüsü inşaatı, 941 Nisanının 14 üncü pazartesi günü saat 15 de Encümen Riyaset odasında ihale edilmek üzre 16 gün müddetle açık eksiltmeye konulmuştur.

2 - Yapılacak işin keşif bedeli (1412) lira (1) kuruştur.

3 - Muvakkat teminat; (105) lira (90) kuruştur.

4 - Bu işe ait evrak şunlardır:
A) Keşif ve proje,
B) Silsilei fiat cetveli,
C) Eksiltme Şartnamesi,
D) Mukavele projesi,
E) Bayındırlık işleri Genel şartnamesi,
F) Umumî ve Fennî şartname,

5 - Bu vesaik her gün Nafia dairesinde ve Encümen kaleminde görülebilir.

6 - Eksiltmeye girebilmek için teminat akçalarının yatırıldığına dair makbuzla Ticaret odası belgesinin ibraz edilmesi şarttır. 1-2

Çorum Belediye Başkanlığından

Çorum Vilâyet gazetesinin 26-3-941 gün ve 1066 sayılı nushasile 1 - Nisan - 941 salı günü toplanacağı ilân olunan Belediye meclisi ekseriyet olmadığından içtimaın belediye kanununun 68. inci maddesi hükmüne tevfikan 5 Nisan- 941 Cumartesi saat ona bırakıldığı ve mezkûr günde ekseriyetin vucuduna bakılmıyarak mevcut aza ile müzakere yepılacağı ilân olunur.

Daimî Encümenden

1 - Çorum - Çerikli yolunun 34+850—35+150 inci kilometreleri arasındaki 300 metrelik yol parçasının ıslahı, şose ve korkuluk duvarının inşaatı; 941 Nisanının 4 üncü Cuma günü saat 15 de Daimî Encümen Riyaset odasında ihale edilmek üzre 15 gün müddetle açık eksiltmeye konulmuştur.

2 - Yapılacak işin keşif bedeli: (2627) lira (95) kuruştur.

3 - Muvakkat teminat; (197) lira (10) kuruştur.

4 - Bu işe ait evrak şunlardır:
A) Keşifname ve silsilei fiat,
B) Eksiltme şartnamesi,
C) Hususî şartname,
D) Mukavele projesi,
E) Bayındırlık İşleri Genel şartnamesi,
F) Umumî ve Fennî şartname,

5- Bu vesaik her gün Nafia dairesinde ve Encümen kaleminde görülebilir.

6- Eksiltmeye girebilmek için teminat akçalarının yatırıldığına dair makbuzla Ticaret odası belgesinin ibraz edilmesi şarttır. 2-2

Tapu Sicil Muhafızlığından

Çorumun Çakır mahallesinden Kılıçkıran oğullarından Salihin bilâ sened bulunan Eskiekin köyünün aşağı eskiekin bağlarındaki bir kıt'a bağı verese namlarına intikalen senet almağa talib bulunduklarından mezkûr bağın mahallinde heşfi tahkıkatının icrası için 13-4-941 pazar günü bir memur gönderilecektir. bu bağa tasarruf iddiasında bulunan varsa elindeki muteber vesikasiyle birlikte şimdiden Tapu Sicilli muhafızlığına ve yahut keşif günü orada hazır bulunarak gelecek memura iddialarını bildirmeleri ilân olunur.

İlân ve Abone

Yazı işleri için vilâyet Mektupçuluğuna müracaat edilir.

Matbaa işleriçin Matbaa Müdürlüğüne müracaat edilir.

GAZETENİN SENELİĞİ
100 Kuruştur

İlânın satırı - 5 - kuruş
Teşekkür İlânı Satırı -10- K
Günü geçen gazete - 5 - «
Haftası « « - 25 - «

ÇORUM
VİLÂYET MATBAASI

KURULUŞ TARİHİ: 1921

İDARE YERİ

vilâyet matbaası

ÇORUM

- HER HAFTA ÇIKAR VİLÂYET GAZETESİDİR -

YIL: 19 — No. 1068

Çarşamba

9 - Nisan - 1941
Nushası - 2 - kuruştur.

13 Ağustos Şeref Günü

Şehrimiz Belediye Meclisinin çok isabetli bir kararı

Senelik âdi toplantısına başlamış olan şehrimiz Belediye Meclisi 5.4.941 cumartesi günkü toplantısında, şehir halkının içten duyduğu millî hissiyatına tercüman olan çok yerinde ve isabetli bir karar almış ve şehir halkını memnun bırakmıştır.

Millî Şefimiz Reisicumhurumuz sevgili İsmet İnönü'nün şehrimizi şereflendirdikleri 13 Ağustos gününün Çorumun şeref günü olarak kabulü hakkında azalar tarafından meclise vaki olan teklif müttefikan ve alkışlarla kabul edilmiş ve karara bağlanmıştır.

ÇORUM: — 13 Ağustos 940 gününün kendilerine bahşeylediği büyük şerefi kalplerinde ebedî millî bir varlık olarak taşıyan Çorumluların, aldıkları büyük kararla bu kudsî günün her yıldönümünü kendilerinin şerefli bir bayram yapmalarına vesile teşkil eden Belediye Meclisinin kıymetli ve enerjik azalarına karşı duyduğu memnuniyet ve teşekkür hislerine tercüman olmayı bir vazife bilir.

Güreşçilerimizin

MUVAFFAKİYETİ

Bu sene ayın 13 ünde Adanada yapılacak olan Türkiye serbest güreş müsabakasına iştirâk edecek 9 gurubtan bölgemizin bağlı bulunduğu Kayseri gurupu güreş müsabakası ayın 6 ıncı günü Kayseride icra edilmiştir.

Kayseri ve Sivas bölgelerinin dahil bulunduğu bu guruba bölgemiz tam takımla iştirâk eylemiştir.

Yapılan müsabakanın tasnifi şu şekilde bitmiştir. Yedi güreşçimizden dördü birinci ve üçü ikinci gelerek, gurubta bölgemizin birinciliği temin edilmiştir.

Müsabakada; ağır siklet Hasan Hüseyin Yener rakibi bulunmadığından hükmen, 87 de Mehmet Ali Demirkaya refikine sayı hesabile, 72 de İhsan Yılmaz rakiblerine 4,50 - 5,1 dakikalarda tuşla, 66 da Ragıp Tetik rakiblerine 4,45 - 3,35 dakikalarda tuşla galip gelmişlerdir.

56 da Ali Erdoğan Sivaslı rakibine mağlup olmuş ve ikincilik müsabakasında ise Kayserili rakibini 1,37 dakikada yenmiştir. 4,42 Dakikada Kayserili rakibini yenen 61 de İbrahim Çatal, Sivaslı rakibine yenilmiştir.

Sayı ile Kayserili rakibine galip ilân edilen 79 da Resul Dumlupınar Sivaslı rakibine tuşla mağlup olmuştur. Bu üç güreşçimiz gurup ikinciliği müsabakasında rakiplerine tuşla galip gelmişlerdir.

Adana müsabakasına iştirâk edecek gurup takımı ,şu suretle teşekkül etmiştir.

Ağır sıklet : Hasan Hüseyin Yener - Çorum, 87 kiloda: Mehmet Ali Demirkaya - Çorum, 79 kiloda: Bektaş Uygur - Sivas, 72 kiloda: İhsan Yılmaz - Çorum 66 kiloda: Rakip Tetik - Çorum, 61 kiloda: Hamdi Topsakal - Sivas ve 56 kiloda: Adil Sarıkanat - Sivas.

Kendilerini tebrik ederken gurub namına iştirak edecekleri Adana müsabakasında da yüksek muvaffakıyetlerini temenni eyleriz.

Yeni Valimiz

Vilâyetimiz Valiliğine İstanbul Emniyet Müdürü Sayın Bay Muzaffer Akalının tayini yükesk tasdika iktiran eylemiştir. Sayın Valimizin bu ay içinde vilâyetimizi şereflendirecekleri haber alınmıştır.

TAKDİR EDİLDİ

Vilâyetimiz Hususî Muhasebe Müdürü Bay Faik Üsterin vazifesinde gösterdiği intizam ve daire muamelâtının tekâmülünde gösterdiği muvaffakıyet vilâyet yüksek makamınca şayanı takdir görülerek bir kıt'a takdirname ile takdir edildiğini memnuniyetle haber aldık.

Vilâyetimize tayinleri henüz bir seneyi az tecavüz eden değerli Müdürümüzün böyle pek kısa bir müddet içinde vazifelerinde gösterdikleri büyük muvaffakıyetinden vilâyetimiz namına duyduğumuz memnuniyeti izhar eyler ve kendilerini tebrik ederken, daha büyük takdir ve terfilerini tazammun ettirecek muvaffakıyetlerini dileriz.

Valimiz gidiyor

Kıymetli Valimiz çok sayın Bay Salih Kılıç'ın bu kerre Sinop vilâyetine naklinin yüksek tasdikden de geçtiğini teessürle öğrendik.

Sayın Salih Kılıç, vilâyetimizde bulunduğu üç seneye yakın bir zamanda memulün fevkında çok mühim işler başarmış ve büyük varlıklar temin eylemiştir. Bilhassa merkezin ve kazaların iktisadi durumunda mühim âmil olan yol ve köprülerin tamir ve inşaatından başka, halkın ihtiyaçlarından bulunan hastahane, okul ve diğer buna müemasil vilâyetin imar ve inkişafında da çok büyük eserler vücude getirmiş yorulmak bilmeyen sağlam irâdeli değerli bir idareci olan Sayın Salih Kılıç'ın böyle ânî bir şekilde vilâyetimizden ayrılışından memleket namına duyduğumuz büyük teessürümüzü arzederken, cumartesi günü Samsun yolile memleketimizi terkeyliyeceklerini haber aldığımız mumaileyhe uğurlu yolculuklar ve yeni vazifelerinde de verimli muvaffakıyetler temenni eyleriz.

TERFİ ETTİ

Vilâyetimiz Hususî Muhasebesi Varidat Müdürü Bay Mecit Ürgenin bu kerre terfian Bitlis Vilâyeti Hususi Muhasebe Müdürlüğüne tayininin tasdikden geçtiğini memnuniyetle haber aldık.

Mecit Ürgen, uzun seneler memleketimizde memuriyet vermiş ve bilhassa son bulunduğu varidat müdürlüğünde vilâyetçe takdirname ile takdir ve umumî meclisce maaşına bir derece zam edilmiş çalışkan bir müdürdür. Terfiinden ötürü kendisini tebrik eder ve yeni memuriyetlerinde de muvaffakıyetlerini dileriz.

23 Nisan

Çocuk Bayramı Ve Haftası

Yavrularımızın Bayramlıklarını hazırlarken milletin yardım ve şefkatine muhtaç ÇOCUK larıda sevindirmek için Çocuk Esirgeme Kurumunu yardımlarınızla kuvvetlendiriniz.

Çocuksuz aile yuvası suyu çekilmiş değirmene benzer. Yardıma muhtaç çocukları sevelim ve yaşatalım.

Çocuk Esirgeme Kurumu
G. Merkezi

Valimizin

VEDANAMESİ

Sayın Çorum Vilâyeti halkı, arkadaşlarım:

Sinop Valiliğine tahvili memuriyetim dolayısile bu günlerde yeni vazifeme hareket etmek üzere bulunuyorum. Vilâyetinizde üç seneye yakın memuriyetim esnasında küçük büyük hepinizden gördüğüm samimiyet ve arkadaşlık bende unudulmaz bir hatıra bırakacaktır.

Vazifelerimizin ifasında sizlerden gördüğüm teşvik ve yardımlar işlerimizin az çok tahakkukunda benim için esaslı bir mesnet olmuştur. Güzel vilâyetinizden en derin arkadaşlık hislerile ayrılıyorum. Hepinize candan sevgi ve saygılarımla arzı veda eylerim.

Vali
Salih Kılıç

Ajans Haberleri

Kahire, 7 a.a - İngiliz umumi karargâhının hususî tebliği:

5 nisan akşamı, ileri kıtalarımız Addis-Ababa'ya girmiştir. İtalyan umumî valisi ve hükümet şehri terketmişti. 1 nisanda tarafımızdan atılan mesajlar üzerine, İtalyan Şarki Afrikası umumi valisinin bir mümessili, 3 nisanda tayyare ile hatlarımızın arkasına gelmiş ve şehir etrafında muharebeler olduğu takdirde Addis-Abeba şehrini sivil halkının emniyetini temin için şartlar kendisine bildirilmiştir.

Londra: 7 a.a - Bu gece aşağıdaki resmî tebliğ neşredilmiştir.

Uzun zamandanberi Balkanlar üzerine çöken Alman tehdidi Bulgaristana Alman kıtalarının girmesine müncer olduktan sonra kraliyet hükümeti alâkadar dominyonların hükümetleriyle tam bir istişareden sonra Yunanistana, kahraman müttefikimizin topraklarını müdafaa eden askerleriyle bir safta yer almak üzere, Britanya, Avustralya ve Yeni Zelanda kıtalarından mürekkep bir ordu göndermiştir.

Bir müddetten beri Yunanistan' da harekâtta bulunan Britanya askeri hava kuvvetleri büyük mikyasta takviye edilmiştir.

---

na baş vurulmak lâzım geldiği meydana çıkmıştır.

Odunun mayi mahruk şeklinde kullanılması meselei mühimmesine gelince; Yine birleşik Amerikanın Modiso Lâboratuvarı Direktörü winslove diyor ki: Motorlarda yakılmak bakımından gazolin ile âlâ mukayese edilebilecek bir mevkide bulunan Ethylalkolü bugün ucuz kalitede Coniferlerden bir Cord odundan 20 galon olarak istihsal edilebilmektedir ve bir galon için maliyet fiyatı da 20 çenti geçmiyor,

Petrol menbalarının gitgide azalmasına ve yeniden yeniye pek az petrol kuyuları bulunmakta bol muvaffakıyetler gösterilmemesine bakılırsa nihayet gazolinin en az galonu 15 çent istihsal fiyatına mal olacağı söylenebilir.

Gelecek senelerde Amerika Ormanlarının motorlara alkol yetiştirmek üzere muazzam miktarda ağaç yetiştirmek sahnesi olması çok muhtemeldir. Eğer bu ormanlar iyi idare olunursa ihtiyacın iki mislini tatmin edebilir. (Orman ve av)

Vilâyet Umumî Meclisi

Seçim devresi : 7 Toplantı yılı : 3

Reis : Vali Salih Kılıç —12— 18 - Mart - 941

—Geçen sayıdan artan—

konulması kabulüne, diği çayı köprüsü ile budak özü çayı üzerindeki paşa köprüsü arasında belediyece yapılan yol masrafının, asker ailelerine ve imar pilanına göre istimlâk edilecek mahaller için hususi bütçeden yardım yapılması talebini havi Sungurlu kazası belediye meclis mazbatası üzerine bütçe vaziyeti itibarile bu işler için belediyelere yardım yapılmasına imkân görülmediğini bildirir bütçe encümeni mazbatasının kabulüne, Merkez, İskilip ve Sungurlu kazaları idarei hususiye eşhas zimmetlerinden 927 ve daha evvelki senelere ait kısmının terkine dair hususi muhasebe müdüriyetinin teskeresi üzerine 927 ve daha evvelki senelere ait avansdan mütevellit 638 lira 63 kuruşun 3497 sayılı kanuna ve evrakı müsbitelerine göre yapılan takibat neticesi halen ve atiyen tahsiline imkân kalmamış bulunan 167 lira 86 kuruşu da muhasebei umumiye kanununun 44 üncü maddesine tevfikan kayidlerinin terkinine dair bütçe encümeni mazbatasının kabulüne, Nafıa müdürlüğünden teklif ve bütçesinin bazı fasıllarına ilavesi icap eden husasat hakkında nafıa fevkalade bütçesinin 1, 2 ve dördüncü fasıllarına bütçe encümenine ilave edilen meşruhatının aynen kabulüne, hava hücumlarına karşı alınacak tedabir ve techizat için bu tertibe 480 lira eksiltmesi teklifini havi hastahane baş tababeti teskeresi ve bütçe encumeni mazbatasının kabulüne, Asker ailelerine belediyece yapılan tevziat kâfi gelmediğinden yardım yapılması hakkındaki Çorum belediye riyaseti teklifi üzerine ait olduğu faslın asker ailelerine yapılmak üzere merkez ve mülhakat belediyelerine muavenet şeklinde tashihiyle 1000 lira tahsisat konulmasına dair bütçe encümeni mazbatası üzerine bu tertibe 500 lira tahsisat konulmasının kabulüne, Hastahane mutfak ve çamaşır hanesinin tadil ve tevsii hakkındaki Ziya Üçüncü - Mecidözü imzalı takrir üzerine hastahane ihtiyaçlarının tetkik ve tesbiti için giden heyet tarafından verilen raporda çamaşırhanesinin tevsi ve tadili için tamirat tahsisatı olduğuna dair bütçe encümeni mütaleasının kabulüne, Çorumun Ulukavak mahallesinden İbrahim Kayanın 938 yılında Çorum - Alaca yolu silindirajında istihdam edildiğinden istihkakı olan 28 lira 30 kuruşun karşılığı bulunduğundan geçen seneler düyonu olarak bütçeye konulmasına dair bütçe encümeni mazbatasının kabulüne, ücretlerile hayvan yem bedellerinin tezyidi talebini havi merkez ve Alaca tahsildarlarının müracaatları üzerine arpa fiatlarının yükselmiş olması ve maliye tahsildarlarının hayvan yem bedeller de on lira bulunmasına binaen hususi muhasebe tahsil memuru ve tahsildarlarının hayvan yem bedellerinin ayda sekizer liraya çıkarılması ve ücretlerinin tezyidine bütçe durum vaziyeti itibarile imkân bulunmadığına dair bütçe encümeni mazbatasının kabulüne, hastahane ihtiyacının mahallen tesbit ve 4 maddeyi ihtiva eden verilen rapor üzerine okunan bütçe encümeni mazbatasının bütçesinin müzakeresinde tetkik edilmek üzere tehirine, merkez, İskilip kütübhanelerine 200 lira yardım yapılmasına dair maarif müdüriyetinin teklifi üzerine adı geçen iki kütüphaneye yüzer lira vermek üzere 200 lira tahsisatın bu nam altında bütçeye konulmasına, merkez belediye kabilesi Ferişte Eredengin 50 lira ücretinin bir derece yükseltilmesi hakkındaki talebi üzerine kabile maaşlarını hususi muhasebe yardım olarak bütçesine koymakta olmasına göre ücretinin tezyidi cihetı hususi bütçeyi alakalandırmayacağına dair bütçe encümeni mazbatasının kabulüne, 30 lira ücretinin arttırılmasını isteyen daimi encümen kalemi daktilosu İhsan Akbayın talebinin isafına imkân olmadığını havi bütçe encümeni mazbatasının kabulüne, 15 lira ücretinin artırılmasını isteyen matbaa makine çevirici ve odacısı İhsan Yapar ücretinin 20 liraya, 50 lira ücretle istihdam edilmekte bulunan matbaa baş mürettibi Mustafa Atak ücretinin 55 liraya, mürettib muavini Lütfi Hasırcı ücretinin 25 liraya iblağı suretile tahsisatlarının bütçeye konulmasına, 30 lira ücretinin ziyadeleştirilmesini isteyen aygır deposu kâtip ve anbar memuru Nuri Eryılmaz imzalı dilekce ile bütçe vaziyeti itibarile isafına imkân bulunmadığına dair bütçe encümeni mazbatası üzerine ücretinin 40 lira üzerinden bütçeye konulmasının kabulüne, İskilip çocuk esirgeme kurumuna 150 lira yardım yapılması hakkındaki kaza kaymakamlığının teklifi üzerine bütçe ihzar edilmiş olduğundan isafına imkân olmadığına dair bütçe encümeni mazbatasının kabulüne, Vilâyet matbaasının 936, 940 seneleri kazanç vergilerinin bütçeye konulması hakkındaki deftardarlığın teskeresi üzerine 101 lira 25 kuruş borç karşılığının 941 bütçesinde bir faslı mahsusa konulmasını mutazammın bütçe encümeni mazbatasının kabulüne, Karaveran köyüne getirilecek su için yardım yapılmasını isteyen İskilip kaymakamlığının tahriratı, bu hususta vaki dilekler üzerine evvelce ittihaz olunan karar dairesinde muamele yapılmak üzere evrakın Vilâyet makamına takdimine, iyi fidan yetişdiren köy ve mahalle koru teşkil edenleri teşvik mahiyetinde sarf edilmek üzere 50 lira yardım isteyen Orman Çevirge baş mühendisliğinin teskeresi üzerine bütçe hazırlanmış olduğundan ilave imkân olmadığına dair bütçe encümeni mazbatasının kabulüne, 939 yılı bütçesine 750 lira konulmuş iken maliyece 550 lira olarak havalesi verilen ve başkaca tevdiata imkân kalmamış olan tadil ve tahrir masrafı 200 liranın mezkûr sene tahsisatından terkinine dair bütçe encümeni mazbatasının kabulüne, Gümüşhacıköyü hududu Osmancık - Kargı yolunun şosa, köprüler kanunu hükümleri dairesinde yaptırılması talebini havi Abdulkadir Güney tarafından verilen takrir üzerine umumi yollar meyanında bu yolun da mevzu tahsisatla yapılmasının nazarı itibare alınmak üzere nafıa müdüriyetine tevdiine dair nafıa encümeni mazbatasının kabulüne, Pir oğlu İbrahim ve Hasan oğlu Raşid Balabana 9599 lira 99 kuruş bedel mukabilinde satılan akaratı hususiye hakkındaki muameleli evrak üzerinde yapılan inceleme neticesinde mezkûr akaratın idarei hususiye namına tevzii dolayısile idarenin ödemek mecburiyetinde kaldığı 5500 liranın borçlular namına 941 yılı bütçesine konulmasına ve bedel farkı ile 934, 935, 936 ve 937 seneleri kira bedellerinin zemanın rayiçine göre Halil Pir oğlu ve Raşid Balabandan ayrıca hükmen tahsiline müteadir müteferrika encümeni mazbatasının kabulüne, Karageçili, Kertme, Babaoğlu, Eskiviran, Dereköy, Hacı bey, Ferhadlı köylerinin Çorum merkezine bağlanmaları hakkındaki parti dileği üzerine geçen senede ayni veçhile vuku bulan teklifin esbabı mucibe dermeyanıyle red edildiği ve mezkûr köyler halkının bu hususta arzu ve istekleri olmadığına dair mazbataları mevcud olduğundan kemafissabık İskilib kazasına bağlı olarak kalmaları mütalaasını havi dahiliye encümeni mazbatasının kabulüne, Alaca kaymakamlığının tahriratile mevrud bâtapu mutasarrıf olduğu Sungurlunun Ekmekci köyüne bağlı Teberek çiftliğinin Alaca kazasına bağlanmasını isteyen büyük Camili köyünden Haydar Kargın imzalı dilekce üzerinden yapılan tetkikat Sungurluya uzak ve Alacaya daha yakın bulunduğu mahalli kaymakamlığı ve jandarma komutanlığının derkenarından anlaşılan mezkûr çiftliğin Ekmekci köyünden irtibatının kesilerek Alaca kazasına bağlanmasını bildirir dahiliye encümeni mazbatasının kabulüne, Alacanın suludere ve merdan köylerinin Perçem köyünden ayrılarak bir muhtarlıkla idarelerini isteyen ve umumî meclisin 6-mart 939 tarihli toplantısında her ikisinin de bir muhtarlıkla idarelerinin muvafık bulunduğu takarrür eden mezkûr köylerden muhtarlık isminin suludere köyünde kalmasına dair dahiliye encümeni mazbatasının kabulüne, Cemil bey ve Orta köy nahiyesi köylerinin civar vilâyet ve kazalara bağlanarak Çıkrık ve büyük Düğenci köylerinde yeniden iki nahiye kurulmasına dair Mecidözü kaymakamlığının tahriratı üzerine Cemilbey nahiye ve köylerinin Çorum merkezine bağlanması hakkında ayrıca derdest muamele evrakbulunup kaymakamlığın tahriratı ve raporunda Amasya vilâyetine münasebetleri olduğu bildirilen köylerin mezkûr vilâyete çok uzak bulunmalarından muvafık görülemediği ve yeniden iki nahiye teşkili hakkındaki teklifinde dahiliye Vekâletile vilâyet arasında bu hususta ceryan eden muhabere neticesine intizaren tehirile evrakın vilâyet makamına takdimine dair dahiliye encümeni mazbatasının kabulüne söz birliğile ve Cemil bey nahiyesile bağlı bulunduğu 20 köyün Mecidözü kazasından irtibatlarının kesilerek nahiye ile birlikte 16 köyün Çorum merkezine ve 4 köyünde Alaca kazasına bağlanmaları hakkında mahallen yapılan tetkikatı havi rapor üzerine vilâyet idare heyeti ve umumi meclis azaları içerisinden seçilen bir heyet tarafından verilmiş olan rapor idare heyeti azasından birisinin imza etmemesi ve diğer birisi de keşif ve tetkikatta bulunması ve diğer birinin de rapor münderecatına muhalifini dermeyan etmesi hasebile rapor tekemmül etmemekle beraber Çoruma 10 kilometre mesafede bulunduğu raporda bildirilen şeyhmustafa köyününde 20 kilometre olması yapılan tetkikatın esaslı olmadığını göstermekte olduğu gibi bir nahiye merkezile 20 köyün kaza merkezinden ayrılması mülki teşkilâtını haleldar edeceği cihetle eskisi gibi kaza merkezine bağlı olarak kalmaları ve yahud kararısabık dairesinde köylülerin kazaya gidib geldiği yollar görülmek ve mesafeleri tesbit edilmek üzere esaslı bir tetkikat icrasını mutazammın okunan dahiliye encümeni mazbatası üzerine idare heyeti ve umumi meclis azasından seçilen muhtelit bir heyet tarafından mahallen yapılan tetkikatı havi tanzim edilen rapor müdde-recatının muvafakati riyaset makamından tayini esami suretile arâye vaz olunarak mevcud 22 azadan 12 reyle ve ekseriyeti mutlaka ile Mecidözü kazasına bağlı olup esas zabıtta isimleri yazılı Cemil bey nahiyesile 20 köyün mezkûr kazadan irtibatlarının kesilerek nahiye merkezile 16 köyün Çorum merkezine ve 3 köyün Mecidözü kazasına, 3köyünde alaca Kazasına rabtu ilhakları ekseriyetle kararlaştırılarak riyaset makamının teklifi üzerine celse 10 dakika tâtil olundu.

Celsenin açılmasını müteakip 941 yılı varidat bütçesi okundu.

24 Faslı muhtevi olmak üzere nazım varidat çıktıkdan sonra 548338 lira 9 kuruş tayini esami suretile arâye vaz olunarak müttefikan kabul olundu.

941 Yılı adi masraf bütçesi okundu.

Birinci kısım yekûnu 84685 lira 82 kuruş tayini esami suretile arâye vaz olunarak müttefikan kabul olundu.

İkinci kısım yekûnu 39969 lira 95 kuruş tayini esami suretile arâye vaz olunarak müttefikan kabul olunduktan sonra vaktin müsaadesizliği hasebile martın 19 uncu çarşamba günü saat 14 de toplanmak ve bütçe müzakeratına devam olunmak üzere celseye nihayet verildi.

ZEYLİ ZABIT

Almakta olduğu 35 lira maaşa kanunî müddetini doldurdu-undan maaşının 40 liraya iblâğı-ı isteyen hususi muhasebe vari-lat müdürü Mecit Ürgen imzalı ilekçe ile Yüksek İcra Vekilleri eyetince musaddak bulunan hu-usi idare tip kadrosunda 40 lira aaşlı memuriyet olmayıp bu adronun tadil edilip edilemeye-eği hakkında Dahiliye Vekâleti-in 2-1-941 gün ve 288 - 54 sayılı miminin 2 inci maddesinin 3 ve üncü fıkralarında kâfi sarahat mevcut olduğuna dair hususi mu-asebe müdüriyetinin derkenarı zerine evvel emirde tip kadroda-35 liradan ibaret varidat mü-ürlüğü maaşının 40 liraya çıka-ılmak suretile kadronun İcra Vekilleri Heyetince kabul buyrul-uğu ve ait olduğu makamca terfi ettirildiği takdirde aradaki maaş farkının 941 yılı bütçesi maaş tasarrufatından temin ve tediyesi mümkün bulunduğunu mutazam-un bütçe encümeni mazbatasının kabulü 18-3-941 tarihli umumî top-antısında takarrür etmişti, bu de-a aza Abdurrahman İstanbullu ve Abdulkadir Güney taraflarından riyaset makamına verilip okunan 19-3-941 tarihli takrirde malî sene ibtidası ve onu takip eden aylar içinde masraf imkânı olmadığından karşılığının bütçeye konulmak suretile zabtı sabıkın tashih edilmesi bildirilmesi üzerine icabı bilmüzakere, teklif vaki muvafık görülerek hususî muhasebe varidat müdürü kadro maaşının 40 liraya iblâğı suretile tahsisatının 941 yılı bütçesine konulması ve zabtı sabıkın bu şekilde zeylen tashihi 19 - Mart - 941 tarihli umumî toplantısında ittifakla kararlaştırıldı.

İÇTİMA - 13

Reis: Vali Salih Kılıç 19 / Mart / 941

Vilâyet umumî meclis 14 üncü toplantısı martın 19 uncu çarşamba günü saat 14 de Vali Salih Kılıç riyasetinde aza Nazmı Tombuş, Şevket Davut, Mustafa Bayrak, Necmettin Duran, Hüseyin Yalçın, Emin Köse, Cevat Köstekci, Abdurrahman İstanbullu, Hasan Sav, Mustafa Tarhan, Ömer Emrali, Hidayet Öncü, Bedri Tüzün, Ziya Üçüncü, Cemal Erkan, Necati Önen, Behcet Durukan, Nuri Kafkas, Abbas Erdoğan, Bedri Bilginer, Mehmet Çetin, Abdulkadir Güney, den mürekkep olarak akd eyledi.

Zabtı sabıkın okunmasını müteakip almakta olduğu maaşta kanunî müddetini doldurduğundan maaşının 40 liraya iblağını isteyen varidat müdürü Mecid Ürgenin yüksek tasdika iktiran eden tib kadroda 40 lira maaşlı memuriyet olmayup ait olduğu makamca terfi ettirildiği ve kadro maaşı yüksek tasdika iktiran eylediği taktirde aradaki farkın maaş tasarrufatından temin ve tediyesi mümkün bulunduğunu bildirir bütçe encümeni mazbatasının kabulü geçenki celsede takarrür etmiş isede mali sene ibtidası ve onu takib eden aylar içinde tasarruf imkânı olmadığından karşılığının bütçeye konulmak suretile zabtı sabıkın tashih edilmesi talebini havi Abdurrahman İstanbullu - İskilip ve Abdulkadir Güney Osmancık imzalı takrir okundu, icabı bilmüzakere: Maaş farkı tutarı olan 240 liranın bütçeye konulmasının zeylen ilave edilmek suretile zabtı sabıkın aynen ve müttefikan kabulünden sonra okunan evrakı varideden nafıa müdüriyetinin 19-3-941 gün ve 605 sayılı teskeresine bağlı Ankara ile Amasya arasında muntazam muvasalanın behemehal temini icap ettiğinden bahsile 941 yılı bütçesinde azami tahsisatın yollara tefrikinin temini lüzumuna dair Çorum nafıa müdüriyetine hitaben gelen şosa köprüler reisliği telgrafının bütçe müzakeresine tehirine, 3586 sayılı kanun mucebince 935 yılı sonuna kadar olan merkez mülhakata ait 331173 lira 77 kuruşun terkinine dair hususi muhasebe müdüriyetinin teskeresi üzerine terkin cedvelleri üzerinde yapılan incelemede 935 yılı sonuna kadar merkez ve mülhakatca tahkik ettirilen arazi bakayası munzam kesirlerinden 329773 lira 73 kuruşun 3586 sayılı kanun hükümlerine tevafuk etmekte olduğu anlaşıldığından terkinine, merkez kazasına ait olup terkini hususi muhasebece talep edilen vergi miktarı 70080 lira 3 kuruş gösterilmete isede cedveller altındaki yekûnlar tutarının 68880 lira 3 kuruştan ibaret olduğu görüldüğünden dairei aidesince hakiki miktarın tayin ve tashihine dair olan bütçe encümeni mazbatası söz birliğile kabul olundu.

Riyaset makamından 941 yılı adi masraf bütçesinin üçüncü kısmının müzakeresine başlandı.

Üçüncü kısım yekûnü 196044 lira 27 kuruş tayin esami suretile arâye vazolunarak müttefikan kabul olundu.

Dördüncü kısım yekûnü 4896 lira tayini esami suretile arâye vazolunarak müttefikan kabul olundu.

Beşinci kısım yekûnü 56465 lira 84 kuruş tayini esami suretile arâye vazolunarak müttefikan kabul olundu.

Vaktin müsaadesizliği hasebile martın 20 inci perşembe günü saat 14 de toplanmak ve bütçe müzakeratına devam olunmak üzere celseye nihayet verildi.

İÇTİMA - 14

Reis : Vali Salih Kılıç 20 / Mart / 941

Vilâyet umumi meclis son dördüncü toplantısı martın yerminci perşenbe gönü saat 14 de Vali Salih Kılıçın riyasetinde aza Nazmı Tmbuş, Şevket Davud, Mustafa Bayrak, Necmettin Duran, Hüseyin Yalçın, Emin Köse, Cevad Köstekci, Abdurrahman İstanbullu, Hasan Sav, Mustafa Tarhan, Ömer Emrali, Hidayet Öncü, Bedri Tüzün, Ziya Üçüncü, Cemal Erkan, Necati Önen, Behcet Durukan, Nuri Kafkas, Abbas Erdoğan, Bedri Bilginer, Mehmet Çetin, Abdulkadir Güneyden mürekkeb olarak akdeyledi.

Zabtı sabıkın aynen ve müttefikan kabulünden sonra okunan evrakı varideden Mecidözü, Sungurlu ve Osmancık kaza merkezi ve köylerinden muhtelif senelerde mahsulleri hasara uğrayan arazi sahiblerinin ait olduğu senelere ait arazi vergilerinin terkini talebini havi üç parça evrak ve idari tahsisat raporları üzerinde 3585 sayılı kanuna tevfikan tetkikat icrası umumi meclisce takarrür etmiş isede ihzarı bütçe, hesabı

— Sonu var —

Orman Çevirge Müdürlüğünden

Cinsi: Dikili Çam ağacı, hacmi 390 M3. - 967 D3. muhammen bedeli 4 lira 60 kuruş.

1 - Çorum vilâyetinin Osmancık kazası dahilinde hududları şartnamede yazılı Fındıklı dere devlet ormanından 300 aded muadili tahminen 390 metre küp 967 desimetre küp çam ağacı üç ay içerisinde çıkarılmak üzere 27-3-941 tarihinden itibaren on beş gün müddetle açık artırmaya konulmuştur.

2 - Artırma 11-4-941 tarihine müsadif Cuma günü saat 15 de Çorum orman müdürlüğü binasında yapılacaktır.

3 - Beher gayrı mamûl metre küpün muhammen bedeli 460 kuruştur.

4 - Muvakkat teminat 134 lira 88 kuruştur.

5 - Şartname Çorum orman çevirge müdürlüğünde ve Osmancık orman bölge şefliğinde görülebilir.

6 - İsteklilerin ilk teminat makbuzları ile birlikte belli edilen gün ve saatte ihale komisyonuna müracaatları ilân olunr. 2-2

Daimî Encümenden

24-2-941 tarihinden itibaren bir ay içinde pazarlıkla muamelesi temamlanmak üzere eksiltme müddeti uzatılan Memleket Hastanesi ihtiyacatından 41 kuruş 50 santim muhammen bedelli 1200 kilo Koyun etine talib çıkmadığından Nisanın 14 üncü pazartesi günü saat 15 de ihalesi yapılmak üzere yeniden 20 gün müddetle açık eksiltmeye konulmuşdur. Talib olanların 49 lira 80 kuruş te'minat akcalarile birlikde tayin edilen gün ve saatte Vilâyet Daimî encümenine müracaatları ilân olunur. 3-3

C. Müddeiumumiliğinden

Çorum Ceza evine yaptırılacak yüz elli çift tahta ranza işi on beş gün müddetle eksiltmeye konmuştur.

1 - Ranzalar; tahdadan olup eb'adı dosyasında mevcut hususî şartnamede yazılıdır. Şartnameyi herkes tatil günlerinden maadâ günlerde Ceza evi müdürlüğünde parasız olarak alıp okuyabilir.

2 - Eksiltme açık usul iledir. Muvakkat teminat yüz elli yedi lira elli kuruştur.

3 - Eksiltme 14-4-941 Pazartesi günü saat on dörtte Çorum C. Müddei umumiliği odasında toplanacak komsiyon huzuriyle yapılacaktır.

4 - Buişe ait bütün masraflar müteahhide aittir. 2-2

Daimî Encümenden

1- Çorum - Osmancık yolunun 24+525 inci kilometresinde 5.00 metre açıklığındaki ahşap tabliyeli (Kırkdilim) köprüsü inşaatı, 941 Nisanının 14 üncü pazartesi günü saat 15 de Encümen Riyaset odasında ihale edilmek üzre 16 gün müddetle açık eksiltmeye konulmuştur.

2 - Yapılacak işin keşif bedeli (1412) lira (1) kuruştur.

3 - Muvakkat teminat; (105) lira (90) kuruştur.

4 - Bu işe ait evrak şunlardır:
A) Keşif ve proje,
B) Silsilei fiat cetveli,
C) Eksiltme Şartnamesi,
D) Mukavele projesi,
E) Bayındırlık işleri Genel şartnamesi,
F) Umumî ve Fennî şartname,

5 - Bu vesaik her gün Nafia dairesinde ve Encümen kaleminde görülebilir.

6 - Eksiltmeye girebilmek için teminat akçalarının yatırıldığına dair makbuzla ticaret odası belgesinin ibraz edilmesi şarttır. 2-2

Daimî Encümenden

1 - Çorum - İskilip yolunun muhtelif kilometreleri üzerindeki köprü ve menfez inşaatı ile aynı yolun 45 - 46 ıncı kilometreleri arasında 500 metre uzunluğundaki esaslı şose tamiratı; 941 Nisanının 14 üncü Pazartesi günü saat 15 de Encümen Riyaset odasında ihale edilmek üzre 16 gün müddetle açık eksiltmeye konulmuştur.

2 - Yapılacak işin mecmu keşif bedeli (9468) lira (84)kuruştur.

3-Muvakkat teminat (710)lira (16)kuruştur.

4-Bu işe ait evrakı şunlardır:
A) Keşif ve proje,
B) Silsilei fiat cetveli,
C) Eksiltme şartnamesi,
D) Hususî Şartname,
E) Mukavele projesi,
F) Bayındırlık işleri genel şartnamesi,
I) Umumî ve Fennî şartname,

5- Bu vesaik her gün Nafia dairesinde ve Encümen kaleminde görülebilir.

6 - Eksiltmeye girebilmek için teminat akçalarının yatırıldığına dair makbuzla ticaret odası belgesinin ibraz edilmesi şarttır. 2-2

Çorum Belediye Başkanlığından

Büyük parkta Belediyece yeni yaptırılmış olup kiraya verileceği Çorum vilâyet gazetesinin 19-3-941, 26-3-941 gün ve 1065 ve 1066 sayılı nüshalarile ilân edilmiş olan park gazinosuna talip çıkmadığından 2490 sayılı kanunun 43 üncü maddesine tevfikan artırmanın 10 gün uzatıldığı ve 12-4-941 cumartesi saat ona bırakıldığı ilân olunnr.

Osmancık Hukuk Hakimliğinden

Osmancığın Kızılırmak mahallesinden Ali Efendi oğlu Ali ile mahallei mezkürden Ali Efendi oğlu Halil evlatları İbrahim, Mustafa, Abdullah, Fatma, Ali Efendi oğlu Ahmet kızı Ali karısı Hatice, Ali Efendi oğlu Ahmet evlatları ve Kâmil karısı Makbule ve Ali Efendi oğlu Ahmet karısı Safiye, Abdullah kızı Ali Efendi oğlu Hüseyin karısı Rukiye aralarında müşaan müşterek çorak mevkiinde kâin şarkan çorak garben Göbel oğlu Mustafa tarlası şimalen Arap oğlu Yusuf veresesi cenuben Dursun çavuş tarlasile mahdut sekiz dönüm 300 lira değerinde bir ve orta yol mevkiinde şarkan Tekeli oğlu Hacı İbrahim ağa vereseleri tarlası garben Hasan bey oğlu Bekir usta tarlası şimalen Hafızbaba oğlu Mustafa tarlası cenuben yol ile mahdut 250 lira değerinde beş dönüm bir ve Merzifon yolu mevkiinde şarkan Corba oğlu Abdullah tarlası, garben Bodan oğlu vereseleri tarlası şimalen Kundakçı oğlu Ali vereseleri cenuben yol ve Musa oğlu Mustafa tarlalarile mahdut 200 lira değerinde dört dönüm bir ve yine ayni mevkide şarkan Kabakcı oğlu Mustafa garben Ali Efendi oğlu Hüseyin şimalen Hacı Mustafa oğlu Osman ağa ve Kundakçı Hacı Mustafa veresesi cenuben Hacı Süleyman vereseleri ve Kundakçı oğlu vereselerile mahdut 300 lira değerinde on bir dönüm mikdarında bir ve keza Kaleli bağlarında şarkan Vahdettin oğlu Ahmet vereseleri garben Coşdu oğlu Ahmet veresesi şimalen aşçı oğlu Hasan ve Karabilecen oğlu İbrahim cenuben Elver oğlu Ahmet veresesi ve Emmelek oğlu Ali tarlasile mahdut 300 lira değerinde sekiz dönüm bir ve keza orta yol mevkiinde şarkan Simitçi zade Hacı Hafız Abdullah tarlası garben Hacı Hafız ağa tarlası şimalen yol cenuben Berven oğlu Osman tarlasile mahdut 150 lira değerinde beş dönüm mikdarında bir, Çorum yolunda Elver kuyusu mevkiinde şarkan Hacı Göbel oğlu Osman tarlası garben hark şimalen yol cenuben Uzun oğlu Hasan tarlasile mahdut on dönüm mikdarında 800 lira değerinde birki ceman yedi kıt'a tarlanın mevcut verese arasında kabiliyeti taksimiyesi bulunmadığından bilmüzayede satılmasına dair verilen kararın katileşmiş olmasına mebni bermucibi karar hudut ve mevki ve kıymetleri yazılı olan bu yedi kıt'a tarla tarihi ilândan itibaren bir ay müddetle ve açık artırma ile satılığa çıkarılmıştır. Tanzim kılınan şartnameler on gün için dairede açıktadır. Birinci ihalesi 25-4-941 cuma günü saat 15 de mahkeme kaleminde yapılacaktır. Muhammen kıymetin yüzde yetmiş beşi bulmadığı takdirde bu son artıranın taahhüdü baki kalmak üzere artırmanın onbeş gün daha temdit edileceği ve buna tesadüf eden 9-5-941 cuma günü ayni saatte en çok artırana ihale edilecektir. Bu gayri menkuller üzerinde ipotek sahibi alacaklılarla diğer alâkadarların haklarını hususile faiz ve masrafa dair olan iddialarını yirmi güp içinde mahkeme kalemine bildirmeleri lâzımdır. Aksi takdirde hakları tapu sicillerile sabit olmadıkça satış bedelinin paylaşmasından mahrum kalacakları ve taliplerin yüzde yedi buçuk pey akçası veya milli bir bankanın tahvilini hamilen izahat almak isteyenlerle birlikte mahkeme kalemine müracaat etmeleri ilân olunur.

T. C. Ziraat Bank Çorum Şubesinden

Bankamız teşkilâtı için 50 lira aylıkla lüzumu kadar ikrazat mutemedi alınacaktır. Taliplerin orta tahsilini görmüş veya bankamızda bu işle iştigal etmiş ve askerliğini yapmış olmaları şarttır. Müsabakalardan ayni derecevi almış olanların başka müesseselerde dahi tahsildarlık işile iştigal etmiş olanları tercih edebilir.

Müsabaka 21-4-941 pazartesi günü tam saat 9 da şubemiz binasında yapılacağından taliplerin 18-4-941 günü akşamına kadar vaziyetlerini belirtir vesikalarile birlikte müracaat etmiş ve verilecek beyannameleri doldurmuş olmaları lâzımdır. Bundan sonraki müracaatlar nazarı itibara alınmaz.

Çorum İcra Memurluğundan

Çöplü mahallesinden Abdullah oğlu Hasana 200 lira borçlu o mahalleden Hüseyin oğlu Mustafanın adı geçen mahallede 575 sahife 144 ada 8 parselde mukayyed hanesinin işbu borç için ipotek ettiği nısfı açık artırma ile satılacağından birinci artırma 29-4-941 salı günü saat 10 - 12 de borca yetecek bedeli bulmadığı takdirde ikinci açık artırma için muayyen olan 12-5-941 pazartesi günü ayni saatte tekrar artırmaya vaz olunacağından talip olanların yüzde yedi buçuk pey akçasile Çorum icra dairesine müracaatları ve bu gayri menkul üzerinde bir gûna hak ve alâka iddia edenlerin evrakı müsbitelerile 20 gün zarfında hak ve alâkalarını bildirmeleri aksi takdirde tapu sicillinde mukayyed olmıyan haklar tanınmıyarak paylaşmadan hariç kalacakları ilân olunur.

ZAYİ MÜHÜR

Tatbikli isim mührümü zayi ettim. Badema imza kullanacağımdan zayi olan mührün hükmü olmadığını ilân ederim.

Mecidözü kazasının Fakıahmet k. Mehmet oğlu Kâmil Canbolat

Tapu Sicil Muhafızlığından

İnalözü köyüne bağlı Aktaş köyünden Köse Bekir oğlu Hüseyinin senetsiz bulunan gelinçayır kargaburun ve yerliharman akkayada subaşı ve kom ve akkayanın dere ve sarıkaya ve karakaya mevkilerinde 8 parça tarla ile köy içi mevkiinde bir bap hane ve aktaş mevkiinde bir bağın ve vereseden tarafından intikalen senet almağa talip bulunduklarından mahallinde keşif ve tedkikat icrası için 20-4-941 pazar günü bir memur gönderilecektir. Bu yerlere tasarruf ve bir hak iddia edenler varsa şimdiden elindeki muteber vesikasile birlikte şimdiden tapu sicil muhafızlığına müracaatları veyahut keşif günü orada hazır bulunarak gelecek memura iddialarını söylemeleri ilân olunur.

Tapu Sicil Muhafızlığından

Sofular mahallesinden Hacı Mehmet oğlu Hüseyin kızı Safure Haboğlu Çukur avlağının Hacı kerim mevkiindeki şarkan orman Fen memuru sabıkı Rumi, Garben Alaybey oğlu Hüsnü, Cenuben Abraş oğlu Mehmet, Şimalen Osmancıklı Osman bağlarile mahdut bir kıt'a bağı senetsiz tasarrufatı ve ceddinden intikale müsteniden namına tapulatmak istediğinden mezkür bağın hukukî tasarrufiyesinin tetkiki için 20-4-941 pazar günü mahalline memur gönderileceği ve bu hususta bir güna hak iddia eden varsa mezkür günde mahallinde bulunacak memura veya daha evvel muhafızlığımıza müracaatları gereği ilân olunur.

İlân ve Abone

Yazı işleri için vilâyet Mektupçuluğuna müracaat edilir.

Matbaa işleriçin Matbaa Müdürlüğüne müracaat edilir.

GAZETENİN SENELİĞİ
100 Kuruştur

İlânın satırı - 5 - kuruş
Teşekkür İlânı Satırı -10- K
Günü geçen gazete - 5 - «
Haftası « « - 25 - «

ÇORUM
VİLÂYET MATBAASI

KURULUŞ TARİHİ : 1921

İDARE YERİ

vilâyet matbaası

ÇORUM

- HER HAFTA ÇIKAR VİLÂYET GAZETESİDİR -

YIL: 19 — No. 1069

Çarşamba

16 - Nisan - 1941

Nushası - 2 - kuruştur.

23 Nisan Bayramı

Ulusal Eğemenliğimizin 21 inci yıl dönümü olan 23 Nisan Çocuk Bayramı bu sene önümüzdeki çarşamba gününe tesadüf eylemektedir. Bu millî günün lâyık olduğu değerle kutlanması için şehrimizde de icap eden tertibat alınmaktadır.

Şerefi, istikbalde idaresini üzerlerine alacak olan bugünü nmini nmini yavrulara tahsis kılınmış olan bu millî varlığımızın büyük değer ve kıymeti onlarca şimdiden lâyık olduğu ehemmiyetle benimsenmesini temin için, bu büyük bayramlarının zengin programlı ve şetaretli geçmesine itina eylemek ve bundan başka zengin, fakir bütün memleket yavrusunun ayni geyim ve ayni varlıkla büyük bayramlarını kutlamalarındaki maddî ve manevî hertürlü yardımlarımızı elbirliğile ifa ederek alâkadarlarının aldığı tertibat ve programa her vatandaşın gücü nisbetinde iştirâk eylemenin millî bir vazife ve vatan borcu bulunduğunu ilâve eyleriz.

TAKDİRNAME ALDI

Vilâyet evrak memurlarından Safi Sucuoğlunun vazifesindeki verimli muvaffakıyetinden ötürü Vilâyet Yüksek Makamınca takdir edildiği haber alınmıştır. Arkadaşımızı tebrik eder, daha büyük muvaffakıyetlerini dileriz.

ÇAY ZİYAFETİ

Sinop Valiliğine tahvil eden Valimiz Sayın Bay Salih Kılıç şerefine 11-4-941 cuma günü saat 17 de Halkevi salonunda 100 kişilik bir çay ziyafeti verilmiştir. Ziyafette Valinin ayrılığından memleket adına duyulan teessürleri tebarüz ettiren söylevlerde bulunulmuştur.

SABRİ ORAN

Vilâyetimizdeki C. H. Partisine aid gayri menkulleri tetkik eylemek ve bu arada şehrimizde yeniden yapılacak Parti ve Halkevi binasının yerini de tesbit eylemek üzere ayın 14 üncü pazartesi günü şehrimize gelmiş bulunan C. H. Partisi Genel Sekreterliği Mimar Müşaviri Bay Sabri Oran bugün Yozgada hareket eylemişlerdir.

Vilâyet Umumî Meclisi

Seçim devresi : 7 — Toplantı yılı : 3

Reis : Vali Salih Kılıç — 14 — 20 - Mart - 941

—Geçen sayıdan artan—

katî ve bunlara müteallik evrakların çokluğu ve vaktin ademi müsadesi yüzünden hasar evrakları üzerinde tetkikat yapılamadığından bu vezifenin yapılması için vilâyet daimi encümence salahiyet verilmesi mütaleasını havi bütçe encümeni mazbatası üzerine mezkür evraklar üzerinde tetkikat ve neticeye karar ittihaz eylemek üzere daimi encümence salahiyet verilmesine, bedenî mükelleflerin çalışma aylarının tesbit ve tayini riyaset makamından teklif edilerek nafia müdüriyetince tanzim olunacak mükellef amele tertibat listelerinin vilâyet daimi encümenince tetkiki sırasında vilâyet dahilindeki dağ ve ova köylerinin ekim ve hasat vaziyetleri nazarı itibare alınmak üzere haziran, eylül, birinci ve ikinci teşrin 941 ve nisan 942 aylarının tayinine umumi meclis azn arkadaşların azimet ve avdet harcırahlarını tediye için bütçede tahsisat olmadığı ve münakale mazbatasının tanzimi de İdarei umumiyei Vilâyet kanunu ahkâmına tevfikan umumi meclislere müteallik vazaifden bulunduğu cihetle karşılığı bulunarak mazbatasının tanzimi talebini havi Aza Cemal Erkan - Mecidözü imzalı takrir üzerine umumî meclis mesaisinin hitamına bir gün kalması itibarile karşılığının temin ve münakale mazbatasının tanzimi için Vilâyet daimî encümenine selahiyet verilmesi söz birliğile kararlaştırılarak Riyaset Makamının teklifi üzerine 941 yılı masraf bütçesinin geçenki ki celseden artan kısımları okunmağa başlandı. Altıncı kısım yekûnu: 75274 lira 12 kuruş tayini esami suretile arâye vazolunarak müftefikan kabul olundu. 941 yılı Fevkalâde bütçesi okundu. İkinci kısım yekûnu: 83324 lira tayini esami suretile arâye vazolunarak müttefikan kabul olundu. Üçüncü kısım yekûnu 100 lira tayini esami suretile arâye vaz olunarak müttefikan kabul olundu. Dördüncü kısım yekûnu: 4433 lira 9 kuruş tayini esami suretile arâye vaz olunarak müttefikan kabul olundu. Beşinci kısım yekûnu: 100 lira tayini esami suretile arâye vaz olunarak müttefikan kabul olundu. 941 yılı adî masraf bütçesi yekûnu 460381 lira tayini esami suretile arâye vaz olunarak müttefikan kabul olundu. Fevkalâde bütçe yekûnu 87957 lira 9 kuruş tayini esami suretile arâye vaz olunarak müttefikan kabul olundu. 941 yılı adî ve fevkalâde masraf bütçesi yekûnu: 548338 lira 9 kuruş tayini esami suretile arâye vaz olunarak müttefikan kabul olundu. 13 maddeyi ihtiva eden 941 yılı bütçe nizamnamesi madde madde arâay vaz olunarak müttefikan kabul olundu.

Müzakere edilecek bir şey olmadığından Daimî encümen Aza seçimi yapmak ve gelecek sene ictimaî gününün tayini için Martın 21 inci Cuma günü saat 15 de toplanmak üzere celseye nihayet verildi.

İCTİMA: - 15

Reis: Vali Salih Kılıç — 21 / Mart / 941

Vilâyet umumî meclis 15 inci toplantısı Martın 21 inci cuma günü saat 15 de Vali Salih Kılıcın riyasetinde aza Nazmı Tombuş, Şevket Davud, Mustafa Bayrak, Necmettin Duran, Hüseyin Yalçın, Emin Köse, Cevad Köstekçi, Abdurrahman İstanbullu, Hasan Sav, Mustafa Tarhan, Ömer Emrali, Hidayet Öneü, Bedri Tüzün, Ziya Üçüncü, Cemal Erkan, Necaati Önen, Behcet Durukan, Nuri Kafkas, Abbas Erdoğan, Bedri Bilginer, Mehmet Çetin, Abdulkadir Güneyden mürekkep olarak akdeyledi.

Zabtı sabıkın aynen ve müttefikan kabulünden sonra riyaset makamının teklifi üzerine vilâyet umumi meclisi gelecek sene toplantısının 2- Şubat - 942 tarihinde yapılmasına söz birliğile karar verilerek daimi encümen azalığı için rey hakkı ile yapılan seçimde Necmettin Duran - Çorum Emin Köse - İskilip, Hidayet Öncü - Sungurlu, ve Mehmet Çetin - Osmancığın 23 çer rey ile ve müttefikan asıl azalığa Ziya Üçüncü - Mecidözü, Behcet Durukan - Alaca, Hasan Sav - Sungurlu, ve Cemal Erkan - Mecidözünün de yedek azalıklara seçildikleri taayyün etti.

Riyaset makamının esas zabıtta münderic söylevini mütaakip umumî meclis toplantısına son verildi.

YEMEK ZİYAFETİ

Vilâyetimizden ayrılması mukarrer bulunan Valimiz Sayın Bay Salih Kılıç şerefine C. H. Partisince cuma gecesi 30 kişilik bir yemek ziyafeti verilmiştir.

EVLENME TÖRENİ

Şehrimiz Ortaokulu Tabiiye Öğretmeni Mahmut Ragıp Erten'in kızı Bayan Süheyla ile Ortaokul Tarih Öğretmeni Niyazi Ünsal'ın evlenme törenleri ayın 13 cü pazar günü gecesi Halkevi salonunda güzide davetliler huzurile icra kılınmıştır. Genç çiftleri tebrik eder, mes'ud ve bahtiyar olmalarını temenni eyleriz.

ÖLÜM

Şehrimizin tanınmış ailelerinden Fethi Koçak [Hacıabdurrahman oğlu] tutulduğu hastalıktan şifayap olamıyarak ayın 13 üncü pazar gecesi hayata veda eylemiştir. Merhuma Tanrıdan rahmet diler, kederli ailesi efradına beyanı taziyet eyleriz.

23 Nisan

Çocuk Bayramı Ve Haftası

Büyük Millet Meclisinin açılışı ve Ulus eğemenliğinin kuruluş tarihi olan bu mes'ud günü çocuklarımızın coşkun sevinçlerle geçirmesi kadar manalı bir gün var mıdır.?

Anasından uzak olan çocuk ölüm tehlikesine yaklaşmış demektir.

Çocuk Esirgeme Kurumu
Genel Merkezi

Ajans Haberleri

Yugoslavya'da bir mahal, 12 a.a. - Yugoslav başvekili general Simoviç umumî karargâhından radyo ile aşağıdaki nutku söylemiştir.

Alamanların bize meşrû hiç bir sebep olmadan tahmil ettiği bu harpte karşımızda kıyas kabul etmiyecek derecede daha kuvetli ve adetçe daha faik bir düşman bulunduğunu müdrikiz.

Fakat milletimizin manevî kuvetine, ordumuzun kudretine, alman tecavüzünün hemen arifesinde aktolunan hususî bir paktla bağlı bulunduğumuz Sovyetler Birliğinin dostluğuna, İngiltere ve Amerikanın vadettiği teknik ve maddi yardıma itimadımız vardır.

Sert surette ilk Alman muvaffakiyetleri vukua gelebilir. Fakat, bunlar, bizim cesaretimizi kıracak mahiyette değildir. Almanlar, fiil adet faikiyeti sayesinde değil, fakat harp ilân etmeden yaptıkları hücumun aniliği sayesinde bazı muvaffakiyetler elde edebilmişlerdir.

Kıtalarımız, düşmanın ilerlemesini durdurmak için esas muharebe hatları üzerinde şimdiden tahaşşüt etmektedir.

Vatandaşların vazifesi, soğuk kanlılıkları ve cesaretleri ile bütün memlekette nizamın muhafazasına yardım etmek ve memleketimizin asil gayretlerinin neticelerini temin eylemektedir. Vatandaşlar, ordunun arkasında karışıklık tevlid için muhtelif tarzda ağır darbelere gururla tahammül etmiş olan Belgrad vatandaşlarının kahramanca hattı hareketini, kendileri için imtisal nümunesi olarak almalıdırlar.

Bu günkü vaziyetin güç olmasına rağmen haklı dâvamızın ordumuzun kahramanlığının, kudretli müttefiklerimizin yardımının ve milletimizin maneviyatının sağlamlığının zaferi temin edeceğine ümidim katidir.

Ankara, 13 a.a. - Reisicumhur İsmet İnönü, İngiliz büyük elçisi Sir Hughe Knatchbull. Hugessen'i Çankaya köşklerinde kabul buyurmuşlardır. Mülâkatta Hariciye Vekili Şükrü Saracoğlu da hazır bulunmuştur.

Kahire 13 a.a. - Royter ajansı bildiriyor:

Şimali Yunanistan'da, imparatorluk kuvetleri dün müttefik cephenin şark mıntakasında alman tanklariyle ve piyadesiyle temasa gelmişlerdir. Bunun neticesinde bazı muharebeler olmuş ve almanlar tardedilmiştir. Bunun haricinde cephede hiç bir değişiklik yoktur.

Atina, 13 a.a. - Atina radyosu dün akşam, harp vaziyeti hakkında aşağıdaki tafsilâtı vermiştir:

Umumiyet itibariyle, mağlûp edilmez, alman zırhlı kolları nerede yunan mukavemeti ile karşılaşmışlarsa, muvaffakiyetsizliğe uğratılmışlardır. Bu alman zırhlı kolları, şimdi, esas yunan ve ingiliz kuvvetleri tarafından tanzim ve müdafaa edilen merkez cephemizle temas halindedir. Bu, almanların muharebe vermek mecburiyetinde kalacağı çok kuvetli bir duvar teşkil etmektedir.

Dün, Arnavutluk'ta Aos ırmağının şimalinde bir italyan hücumu, düşmana ağır zayiat verdirilerek püskürtülmüştür.

Yunan süngüleri, italyanlara pekfazla kayıplar kaydettirmiştir. İtalyanlar, ricat etmeden evel, hatlarımız önünde ölüler ve yaralılar bırakmışlardır. Mütecavizlerin bir miktarı da esir edilmiştir.

Atina, 12 a.a. - Yunan matbuat nazırı B. Nikoludis dün akşam radyoda şu beyanatı yapmıştır:

Tarihin en şiddetli ve en parlak meydan muharebelerinden biri bir taraftan Yunanlılar ve İngilizler, öbür taraftan da Almanlar arasında, eğer henüz başlamamışsa, birkaç saate kadar başlıyacaktır, ahlâk ve hürriyetin meteryalizm, hilekârlık ve esaretle yaptığı meydan muharebesini bütün mihnetlere, bütün fedakârlıklara göğüs gererek kazanacağız.

Nazır, Alman ve İtalyanların birlikte olarak kuvvetlerinin gerek adedçe, gerek malzemece olan üstünlüğünden ve Selanikle doğu makadonyasının ve Trakyasının muvakkat kaybından şu suretle bahsetmiştir.

İnanılmıyacak derecede gayri müsavi bir muharebede bulunuyoruz. Kahraman müttefikimiz Yoguslavya henüz Cermen seline bizim için faydalı olacak bir şekilde karşı koymağa muvaffak olmamıştır. Buna binaen Alman Yunan harbinin bu en tehlikeli ilk safhasında Yunanistanın bir Elenin 6 Almana karşı döğüştüğü arazide yüz defa daha kuvvetli olan motörlü vasıtalara karşı dün vaziyette bulunması pek tabiî idi. Bunun için Selânik'i, doğu Makadonyasını ve Trakyayı kaybettik.

Makadonyalı ve Trakyalı kardeşler,

Bu elim mecburiyet sizi çok acı bir vaziyete koydu. Fakat acınıza bütün millet iştirak ettiğinden emin olunuz. Bu ıztırabı muhakkak olan nihaî zaferimiz için sabırla ve kuvvetli bir ümitle katlanınız. Epirde ve arnavutlukta her tarafta olduğu gibi duran muzaffer kuvvetlerimizle Büyük Britanya ve Birleşik Amerikanın tükenmez kaynakları bunu tekeffül etmektedir. Buna intizaren, bu kısa pasif feragat devresi esnasında, size her an yalnız vatanperverliğiniz değil, cesaretinizde müzaharet etmelidir. Düşmanın işgal müddeti zarfında manevi mukavemetinizi eğmek için bütün ruhî vasıtalara baş vuracağı muhakkaktır. Fakat siz mukavemet edeceksiniz ve bu suretle hür Yunanistanın zaferini daha çabuklaştıracak, daha kolaylaştıracaksınız. Bu arada, her türlü hatelden masun ve muzaffer yunan ordusu bu yeni müstevliye karşı da malûmunuz olan şiddet ve azimle mücadele edecek ve galip gelecektir.

Yunan milleti, kendisine Jan Meteksas tarafından çizilen ve bugün kıral, hükûmet ve kendisi tarafından takip edilen vazife yolunda devama kuvvetle azmeylemiştir. Muharip ırkın bu azim ve iradesine muhalif olan her düşünce, millî mukadderata karşı, ulvi yunan askerine karşı bir ihanet olur.

Makadonyalı ve Trakyalı kardeşler.

Güzel günler gelecektir; yunanlı olduğunuzu unutmayınız. Bu isim halen dünyada en şanlı unvandır.

Moskova, 13 a.a. - Sovyetler Birliği ile Japonya arasında bir bitaraflık muahedesi aktedildiğine dair bügün öğleden sonra resmî bir tebliğ neşredilmiştir. Tebliğde Moskova'da B. Molotof'la B. Matsuoka arasında cereyan eden müzükerelerden sonra 13 nisanda Sovyetler Birliği ile Japonya arasında bir bitaraflık muahedesi ile Mongolistan cumhuriyetinnin arazi bütünlüğüne karşılıklı olarak riayet edileceğini bildiren bir beyanname imza edildiği bildirilmektedir.

B. Stalin ile Japonya'nın Moskova büyük elçisi B. Tatekava da bu hususiaki müzakerelere iştirâk etmişlerdir.

Bitaraflık muahedesinin birinci maddesinde şöyle denilmektedir:

Âkit taraflar karşılıklı sulh ve dostluk münasebetleri idame etmeği ve diğer tarafın arazi bütünlüğünün masnniyetine riayet eylemeği mütekabilen taahhüt ederler.

İkinci madde de şu hükmü ihtiva etmektedir.

Âkit taraflardan biri diğeri bir devletin veya devletlerin harp hareketlerine maruz kalacak olurlarsa, diğer taraf ihtilâfın devamı müddetince bitaraflığı muhafaza edecektir.

Üçüncü maddedede şöyle denilmektedir:

Bu pakt iki âkit tarafın tasdikine iktiran ettiği anda meriyete girecek ve beş sene mutebar olacaktır. Eğer âkit taraflardan biri bu müddetin inkızasından bir sene evel muahedeyi feshettiğini bildirmezse, pakt yeni bir beş senelik devre için kendiliğinden uzatılmış olacaktır.

Dördüncü madde şudur:

İşbu pakt mümkün olduğu kadar çabuk tasdik edilecektir. Musaddak nüshalar, kezalik en yakın bir zamanda, Tokyo'da teati edilecektir.

Muahede B. Molotof'la B. Matsuoka ve Japonya'nın Moskova büyük elçisi B. Tetakava taraflarından imzalanmıştır.

Londra, 14 - a.a. Yogoslavların Arnavutlukta Draç limanını işgal ettikleri öğrenilmektedir. Bu habere birçok kuvvetli sebepler dolayısiyle inamak lâzımgelir Yogoslavların mağneviyatı mükemmeldir. Yogoslavlar Niş'in şimalinde mukabil taaruzlara devam ediyorlar. Düşman Karagujevacı tekrar işgal etmiştir.

Draçın Yogoslavlar tarafından zaptı etrafında mütalea yürüten Londra mahfilleri şimdi İtalyanların Arnavutlukta yalnız bir limana, Avlunya ya sahip bulundukları fakat bu limanın da İngiliz hava kuvvetleri tarafından mütemadiyen bombardıman edildiğini tebarüz etttirmektedir.

Londra 14 a.a. — Yunanistana yeniden Britanya ve imparatorluk kuvvetlerinin muvasalat ettiği resmen bildirilmektedir. Balkanlara yeni Britanya kuvvetlerinin gönderilmesi yalnız Büyük Britanyanın cesur müttefiklerine yardım arzusuna değil, Afrikada mutlak kontrolü elinde bulundurduğunun delili olarak telâkki edilmektedir.

Doğu Afrikasındaki muharebe aşağı yukarı bitmiş olduğundan, orada muharebe eden mükemmel müttefik kuvvetlerinin diğer muharebe sahnelerine gönderilmesi beklenmektedir.

Londra 14 a.a. — 11 Nisanda Adolf Hitler tümeninin şimalî Yunanistanda yaptığı bir taarruzu İngiliz piyadesi tardetmiştir. Düşmana ağır zayiat verdirilmiştir.

Londra askeri mahfilleri Balkan harp sahnelerinde Adolf Hitler fırkası adiyle anılan güzide alman kıtalarının görüldüğü hakkında gelen haberler büyük bir alâka göstermektedir. Şimalî Yunanistan'da bir muvaffakiyetsizliğe uğrayan bu fırka sağlam vücutlu iyi yetiştirilmiş seçme askerlerden mürekkeptir. Mezkûr fırka Hollanda'daki harekât esnasında mühim rol oynamıştır. Hollanda hareketi sıralarında bu fırka Atolf Hitler Leibesstandart' ismiyle tanınmıştı. Geçen ay bu fırkalar Bükreş'te bulunuyordu. Fakat bunlar Sehutzstafel fırkası tarzında ilk defa olarak Balkan harekâtında tanzim edilmiş bulunmaktadırlar. Mezkûr kuvetler tamamiyle motörlü olup bu bakımdan diğer bütün motörlü alman kıtalarına benzemektedirler.

Atina 14 a.a. - Selâhiyettar sözcü, Makedonya cephesinde almanların dün hiç bir faaliyette bulunmadığını, Arnavutluk cephesinde çok hafif İtlyan keşif faaliyeti kaydedildiğini bildirmiştir.

Atina, 14 a.a. - Cepheden alınan en son haberlere göre, imparaturluk kuvetleriyle düşman arasında henüz ciddi çakışmalar olmamıştır. Harekât devriye faaliyetlerine inhisar etmekte devam ediyor. Görünüşe nazaran almanlar karşılarındakilerin müdafaa hatlarının kuvetini yokluyorlar.

Londra 14 a.a. - Öğrenildiğine göre Berlin, balkanlardaki müşkilâtı yenilmiş addetmemektedir. Florina ile Yenice'nin alındığı Berlinde teyid edilmemiştir. Saraybosnadaki hedefler bombardıman edilmiştir. Kuvet tahşid edilmiş yerlerde büyük yangınlar çıktığı görülmüştür,

Atina, 14 a.a. - Dün akşam matbuat nezaretinin Atina radyosu ile neşredilen harekât hakkındaki beyanatında ezcümle şöyle denilmektedir.

Makedonya cephesinden dönen Yunan yaralılarının bildirdiğine göre, almanlar bir şoförler cüzütamına, benzemektedirler ve kuvetleri yalnız makinelerine dayanamaktadır. Bu yaralılar yunan kuvetlerinin, alman mütecavüzlere karşı italyan mütecavizlere gösterilen aynı cesareti ve aynı fedakârlık hislerini göstermekte olduğunu ilâve etmektedirler.

Cumartesi günü, Makedonya cephesinde faaliyet olmamıştır.

İtalyan cephesinde, italyan askerleri, ehemmiyetsiz küçük keşif harekâti ile iktifa eylemişlerdir.

İtalyan hava kuvetleri, umumiyetle gayri faal kalmıştır, Yalnız Şimara yunan gölleri üzerinde bir bombardıman filotillası uçmuş ve burada bir bombardıman tayyaresi hava dafi bataryalarımız tarafından düşürülmüştür.

Londra, 14 a.a. - yogoslavya muharebeleri hakkında bu sabah alınan haberler birazdaha sarihtir. Bu haberler Draçın muhakkak surette düşeceği kanaatini verecek mahiyettedirler. Şimdi yogoslav kıtaları buraya daha evvel varmak için birbirlerile yarış etmektedir. Şarktan garbe doğru kendini hissettiren Alman tazyik kıtalarından daha süratle hareket etmek için yogoslavlar büyük bir gayret sarfetmektedirler.

Yogoslav muvaffakiyetleri büyük bir ehemiyeti haizdir. Çünkü Draç limanı italyan kıtaları ile malzemesinin ve iaşe maddelerinin ihraç edilmekte olduğu başlıca limandır. Bundan başka bu muvaffakiyetin yogoslav kıtalarının zaten yüksek olan kuveimaneviyelerini artıracağı da muhakkaktır.

Niş'in şimal mıntıkasında yugoslav kuvvetleri Belgrat düşmüş olduğu halde mukabil taarruzlarına devam etmektedirler. Bazı haberlere göre yugoslavlar Karaguyevaç kasabasını istirdat etmişlerdir. Bu mevkii dün sabaha kadar yugoslavların elinde bulunuyordu. Düşman tarafından tekrar alındığı hakkında hiç bir haber gelmemiş olduğuna göre hâlâ yugoslavların elinde bulunduğuna hükmedilebilir.

Rumanyadaki Emlâki Bulunan
TÜRK VATANDAŞLARI
Bükreş Hükümeti Aldığı Yeni Bir Kararla Bazı Takyidat Vazetti

Ankara 12 - Hariciye Vekâletinden tebliğ edilmiştir:

Rumanyada ahiren neşredilen bir kararname mucibince, ecnebilerin Millî İktisad Nezaretinden verilmiş bir müsaade olmadıkça Rumanyadaki emlâk, hukuk ve menafiine aid tasarruf muamelelerinde bulunamıyacakları, böyle bir müsaade istihsal edilmeksizin yapılacak tasarruf muamelelerile normal idare muameleleri ve bankalarda mevdu kıymetlere müteallik tasarruf muamelelerinin hukukan batıl addedileceği, Rumanyada ikamet etmekle beraber orada bu gibi emlâk, hukuk ve menafie malik bulunan ecnebilerin ise, Rumanya arazisinde tedavüle çıkarılmış bulunan bilûmum tahvillerle nama muharrer olmıyan kıymetli senedleri hâmil oldukları takdirde bunlar hakkında nisan 941 nihayetine kadar Rumanya sefaretile konsoloslukların bir beyanname vermekle mükellef oldukları, ayni mükellefiyetin bu gibi esham, tahvilât ve senedleri mevduat olarak kabul etmiş bulunan banaklara da şamil olduğu Ankaradaki Rumanya sefareti tarafından bildirilmiştir.

Keyfiyet alâkadar Türk vatandaşlarının ıttılaına vazolunur.

1932 Senesinden itibaren Tıb Fakültesinden neş'et edecek tabiblerin mecburi hizmetlerinin lâğvi ve leyli tıp talebe yurduna alınan tıb talebesinin tabi olacakları mecburiyetler hakkındaki 2000 sayılı kanuna ek kanun

Kanun No: 3989
Kabul tarihi: 2-4-1941

Madde 1 - Leyli Tıp Talebe Yurduna Sıhhat ve İçtimaî Muavanet Vekâletince lüzum görülecek miktarda eczacı talebe dahi kabul olunur.

Madde 2 - 2000 numaralı kanunun etibbaya tahmil etriği bilcümle mükellefiyet ve mecburi. yetler bu talebe hakkında dahi aynen tatbik olunur. Şu kadar ki eczacılık tahsilini tam olarak yurdda geçirenlerin mecburi hizmet müddeti üç senedir.

Madde 3 - Bu kanun neşri tarihinden muteberdir.

Madde 4 - Bu kanunun hükümlerini icraya Sıhhat ve İçtimaî Muavenet Vekili memurdur.

Tapu Sicil Muhafızlığından

Dağ mevkiinde tarla: şarkan sahibi senet şimalen tepeköy yolu cenuben dağ yolu ile mahdut.

Köy içi mevkiinde hane: sağı Ali hanesi solu yol araksı harman önü yol ile mahdut.

Ömerbey köyünden Kara Mehmet oğlu Hasan mahdumu İbrahimin bir tarla ile bir hanesini senetsiz olarak tasarruf eylediğinden bahsile tapuca tescilini talep eylemekte olduğundan keşif ve tahkiki için 4-5-941 günü mahalline memur gönderilecektir. Bir aynı hak iddiasında bulunanlar varsa keşif günü mahallinde müsbit evraklarile birlikte memura ve daha evvel tapu sicilli muhafızlığına müracaatları ilân olunur.

Sıhhat ve İçtimaî Muavenet Vekâleti teşkilât ve memurin kanununun 53 üncü maddesinin değiştirilmesine dair kanun

Kanun No: 3990
Kabul tarihi: 2-4-1941

Madde 1 - 3017 sayılı Sıhhat ve İçtimaî Muavenet Vekâleti Teşkilât ve memurin kanununun 53 üncü maddesi aşağıdaki şekilde değiştirilmiştir.

Hastanelerle diğer sıhhî müesseseler mütehassıslıklarına, kanun ve nizamnamesine uygun olarak ihtısas vesikası almış ve ihtısas vesikaları usulen vekâletçe tasdik ve tescil edilmiş olanlar tayin edilir.

Tıbbî kimya ihtısası için hekim olmak şart değildir. Hastanelerle diğer sıhhî müesseselerin mütehassıslıklarına tayin edileceklerin ihtisas yapmak için çalıştıkları asistanlıklar müddeti hariç olmak üzere en az dört sene Devlet sıhhî hizmetlerinde vazife görmüş veya serbest tabiplik yapmış olmaları şarttır.

Şukadar ki her hangi bir münhale yukarıda zikredilen evsafı haiz mütehassıs bulunamadığı takdirde dört sene Devlet sıhhî hizmetlerinde vazife görmeden veya serbest tabiplik yapmadan ihtısas vesikası almış ye usulen vekâlete tasdik ve tescil ettirmiş olan diğer tabiplerin de mütehassıslığa tayinleri caizdir. Ancak bunların tayin ve tahvil edilecekleri mütehassıslık hizmetlerinde dört sene mecburi hizmeti taahhüd etmiş bulunanları da şarttır.

Bu şekilde mecburî hizmet taahhüdü ile mütehassıslığa tayin olunanlar muayyen olan müddetin hitamından evvel vazife ifasından imtina ederlerse mütebaki müddet kadar Devlet sıhhî hizmetlerinde mütehassıs sıfatile istihdam olunamazlar.

9-6-1936 tarih ve 3017 numaralı kanunun 53 üncü maddesi ile bu tarihden evvel yetişmiş mütehassıslara ve asistanlara verilmiş olan hukuk mahfuzdur.

Madde 2 - Bu kanun neşri tarihinden muteberdir.

Madde 3 - Bu kanunun hükmünü icraya Sıhhat ve İçtimaî Muavanet Vekili memurdur.

Yedek Subay ve askerî memurlar hakkındaki kanunun 3923 sayılı kanunla değiştirilen 3 üncü maddesine bazı hükümler ilâvesine dair kanun

Kanun No: 3993
Kabul tarihi: 7-4-1941

Madde 1 - 1076 sayılı kanunun 3 üncü maddesi sonuna aşağıdaki üç fıkra ilâve edilmiştir:

A) Yedek subay ve tatbikat okullarile askerî fabrika ve müesseselerdeki altı aylık tahsil müddeti, icabında, Genelkurmay Başkanlığının teklifi üzerine, Millî Müdafaa Vekâletince dört aya kadar indirilebilir. Bu takdirde altı aylık asteğmenlik hizmeti, indirilen müddet kadar uzatılır.

B) Yabancı memleketlerde yüksek mühendislik ve mühendislik tahsiline talebe olarak gönderilip görülen lüzum üzerine memlekete celb edilenlerin ecnebi memleketlerde yedek subay olmak için görecekleri tahsil ve staja tekabül eden iki senelik müddetin mütebakisini memleketimizde tamamlıyarak liyakatleri usulen tasdik edilenler yedek asteğmen nasbedilirler.

C) Yine görülen lüzum üzerine memlekete celb edilenlerden mühendislik tahsilinden sarfınazar ederek Harp Okullarına iade edilmiş olan talebelerin, subaylık nasıbları, Askerî Liselerden Harp Okuluna geçen emsallerinin nasıblarına ve san'at lisesi mezunlarının memurluk nasıbları, san'atkâr olarak yetiştirilmiş olan emsallerinin nasıblarına göre tashih edilir.

Muvakkat Madde - Bu kanununn hükmü 1941 senesi mart ayı içinde Yedek Subay Okulundan neşet edenler hakkında 31 mart 1941 tarihinden muteberdir.

Madde 2 - Bu kanun neşri tarihinden muteberdir.

Madde 3 - Bu kanunun hükümlerini yürütmeğe İcra Vekilleri Heyeti memurdur.

Daimî Encümenden

24-3 941 Tarihinden itibaren 20 gün müddetle açık eksiltmede bulunan 41 kuruş 50 santim muhammen bedelli memleket hastanesinin 1600 kilo koyun etine talip çıkmadığından 2490 sayılı kanunun 43 üncü maddesinin 2 inci fıkrasına tevfikan Nisanın 24 üncü perşembe günü saat 15 de ihale edilmek üzere eksiltme müddeti 10 gün uzatılmıştır. Talip olanların 49 lira 80 kuruş teminat akçalarile birlikte Vilâyet Daimî Encümenine müracaatları ilân olunur. 1-2

Hava taarruzlarına karşı korunma hakkındaki 3502 sayılı kanuna ek kanun

Kanun No: 3992
Kabul tarihi: 7-4-1941

Madde 1 - Fevkalâde hallerde görülecek lüzum üzerine hava haber verme teşekküllerine muktazi aşağıdaki maddelerde yazılı eşhas Genelkurmay Başkanlığının teklifi ve İcra Vekilleri Heyeti kararile hizmete çağrılabilirler.

Madde 2 - Sefer halinde bütün sefer müddetince ve fevkalâde hallerde müddet ve lüzumu Vekiller Heyeti kararile tayin olunacak zamanlarda hava haber verme teşkilâtı dahilindeki vazifelerde kullanılmak üzere yedek subaylardan yaş haddini aşmış ve 1076 numaralı kanunun 22 inci maddesi mucibince yedek subaylıktan affedilmiş olanlar hizmete çağrılabilirler ve bu hizmette bulundukları müddetçe subay elbisesi giyerek rütbelerine aid üniformayı taşırlar ve orduya alınan sin haddi dahilindeki emsalleri hakkındaki hükümlere tâbi tutulurlar ve aynı hukuka sahip olurlar

Madde 3 - Hava haber verme teşkilâtı için hizmete alınacak mükellefiyet harici erat ve gedikli erbaşlar orduda istihdamları müddetince ordudaki mükellefiyet dahili emsali erat ve gedikli erbaşlar gibi muameleye tâbi tutulurlar.

Madde 4 - Bu kanun neşri tarihinden muteberdir.

Madde 5 - Bu kanunun hükmünü icraya İcra Vekilleri Heyeti memurdur.

Tapu Sicil Muhafızlığından

Eskiekin köyünün aşağı Eskiekin bağları mevkiindeki şarkan yol, garben Boyvatlı oğlu Mehmet tarlası cenuben yol, şimalen Hakkı Akyol bağları ile mahdut bir kıt'a bağı Karabekir oğlu namı diğeri Nemli oğlu İsmail vereseleri cedlerinden intikale ve senetsiz tasarrufata müsteniden namlarına tapulatmak istediklerinden mevzu bağın hukukî tasarrufiyesinin tetkiki için 4-5-941 günü mahalline memur gönderileceği ve bu hususta bir gûna tasarruf iddiasında bulunan varsa mezkûr günde mahallinde bulunacak keşif memurumuza veya daha evvel muhafızlığımıza müracaatları gereği ilan olunur.

Çorum İcra Memurluğundan

Karısı Haticeye nafakadan ayda 15 liradan müteakim nafaka vermeğe borçlu Çorumun akpınar mahallesinden Leblebici o. Sabit Leblebicinin işbu borçtan dolayı tahtı hacize alınan Çorumun saathane karşısındaki bir bap kahvenin 1 Haziran 1941 tarihinden başlamak ve 31-5-942 tarihinde hitam bulmak üzere bir senelik bedeli icarı peşin para ile açık artırma ile satılacağından ve şartnamesi dahi 15-4-941 tarihinden itibaren açık bulundurulmaktadır. Birinci açık artırma 2-5-941 cuma saat 10 dan 12 ye kadar Çorum icra dairesinde yapılacaktır. Sabık bedeli icarın kıymeti muhammene addile yüzde yetmiş beşini bulmadığı takdirde ikinci artırlıması dahi 12-5-941 tarihinde pazartesi gününe müsadif aynı saatte icra edileceğinden talip olanların ilân olunan günlerde icra dairesine müracaatları ilân olunur.

Tapu Sicil Muhafızlığından

Evci kuzkışla köyünün domuz çukuru, Kırankışla ve yine Kıran kışla mevkilerindeki üç kıta tarlayı Ala Cafer oğullarından Halilin senetsiz tasarrufundan minel kadim malı olduğundan bahsile vereseleri namlarına tapulatmak istediklerinden mevzu bahis hukuku tasarrufiyesinin tetkiki için 27-4-941 pazar günü mahalline memur gönderileceği ve bu hususta bir gûna tasarruf iddiaasında bulunan varsa mezkûr günde mahallinde bulunacak keşif memuruna veya daha evvel muhafızlığımıza müracaatları gereği ilan olunur.

Sıhhat Müdürlüğünden

10 Lira maaşlı Çorum Hususi Muhasebe Sıhhat Müdürlüğü kâtipliği inhilâl etmiştir. Taliplerin 21-4-941 tarihine kadar musaddak evrakı müsbitelerile birlikte Vilâyet Makamına müracaat eylemeleri ilân olunur.

Orman Çevirge Müdürlüğünden

Cinsi: Dikili çam ağacı, hacmi 108 M3. - 616 D3. muhammen bedeli 4 60 kuruş.

Osmancık kazasının fındıklı ormanından satılacak olan 108, 616 metre mikâp dikili çam ağacına 11-4-941 günü yapılan müzayedede alıcı çıkmadığından 21-4-941 günü saat 15 de ihalesi yapılmak üzere 10 gün geri bırakılmıştır.

İlk teminat 134 lira 88 kuruştur.

Şartname Çorum Orman Çevirge Müdürlüğünde ve Osmancık Bölge Şefliğinde görülebilir.

İsteklilerin ilk teminat makbuzları ile birlikte belli edilen gün ve saatte Çorum Orman Müdürlüğünde müteşekkil komisyona müracaatları ilân olunur.

İlân ve Abone

Yazı işleri için vilâyet Mektupçuluğuna müracaat edilir.

Matbaa işleriçin Matbaa Müdürlüğüne müracaat edilir.

GAZETENİN SENELİĞİ
100 Kuruştur

İlânın satırı - 5 - kuruş
Teşekkür İlânı Satırı -10- K
Günü geçen gazete - 5 - «
Haftası « « - 25 - «

ÇORUM
VİLÂYET MATBAASI

KURULUŞ TARİHİ : 1921

İDARE YERİ

vilâyet matbaası

ÇORUM

- HER HAFTA ÇIKAR VİLÂYET GAZETESİDİR -

YIL: 19 — No. 1070

Çarşamba

23 - Nisan - 1941
Nushası - 2 - kuruştur

Ulusal eğemenliğimizin temelini attığımız ve bu gün 21 inci dönüm yılını idrak eylediğimiz 23 Nisan Çocuk bayramının büyük, Küçük bütün Türk Milletine kutlu olmasını dileriz.

Çorum

23 - NİSAN

Bundan 21 yıl önce Büyük Millet Meclisi Ankarada kurulmuştu. O gün Türk milleti yepyeni bir devlet kurarak iç ve dış düşmanlarına karşı koymak azmile Ebedî Şefi Atasının etrafında toplanmış, tarihte eşine rastlanmayan kahremanlık örnekleri göstererek bu günki Türkiye Cümhuriyetini kurmuşlar, bu günün temelini o gün den atmışlardır.

1918 sonlarına doğru başlayan büyük harbin acı âkıbetleri onu 23 Nisan 1920 ye kadar felâketten felâkete sürüklemiş ve felâketlerin en acısı olan istiklâl ve hüriyetsizlikle karşı karşıya koymuştu. Tarihin bütün safhalarında dünyaya istiklâl ve hüriyet örnekleri vermiş olan Türk milleti maddî varlık itibarile bir hiç gibi gözüktüğü bu zamanlarda da hüriyeti ve istiklâli için millî birliğini vücude getirerek tek bir kütle halinde düşmanlarile çarpışmış, istiklâl ve hüriyetini kazanmış, Türkiye Cumhuriyeti hükûmetini kurmuştur. İşte bu gün 23 Nisan günü böyle bir günün yıl dönümünü kutlayoruz.

Türk milleti o günden sonra neler yapmadı ve yaratmadı ? 21 senelik kısa mazisine en sathî nazarlarını fırlatanlar bile gözlerine batan bariz eserlerini görecekler-dir. Biz o neslin evlâtları değil, henüz o nesliz. Babalarından örnek alan bu nesil de babalarının yarattığı eserler değerinde işler yapabilecek, kahramanlık gösterecek kabiliyettedirler. Onu her gün yarattıkları eserlerle meydana koymakta ve isbat etmektedirler. Henüz 21 senelik kısa bir ömre sahip olan 23 Nisanın çocukları da babalarına lâyık evlât olacak, azim ve iradede pişmiş olduklarını gösterecek meydan arayorlar.

Bu gün bütün dünyanın üzerinde milletlerin istiklâl ve hürriyetlerini alub götürmek istiyen pis kokulu bir havanın esmekte olduğunu, tırnaklarını millî benliklerine saldırarak bir zırtlan gibi didiklemeye çalıştığını görüyoruz. Fakat bu, 23 Nisan 1920 de neler yaratmaya kadir olduğunu isbat eden Türk milletinin benliğinde hiç bir şey yapamıyacak, onda en küçük bir sarsıntı dahi göremiyecektir. 1920 deki 23 Nisanda Atasının, Ebedî Şefinin etrafında toplanarak millî birliğini ve varlığını isbat etmişti ; 1941 yılındaki 23 Nisanında da İnönü kahramanı Millî Şefinin etrafında çelikten bir kal'a gibi duruyor. Onun bir tek dileği var : Millî istiklâl ve hüriyeti. Ona tecavüz edilirse böyle bir çok 23 Nisanlar yaratacak, ondan yepyeni ve taptaze bir kuvvet olarak çıkacaktır. O, her mücadeleden istiklâl ve hüriyet kılıncı bilenmiş olarak çıkacak, meydanda dimdik duracaktır. Türk milletini dünya durdukça bütün 23 Nisanlar böyle görecek, onu istikbâline ve hüriyetine sahip bir millet olarak kutlayacak, onun karşısında tâzimle eğilecektir.

Bize 23 Nisanı yaratan büyüklerimize binlerce minnet ve şükran ! . . .

Cevdet Bezirci

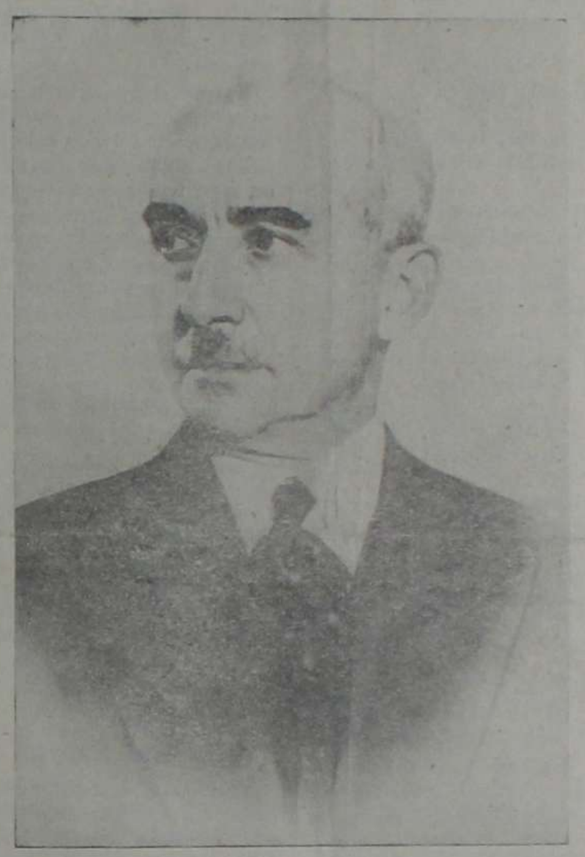

18 Milyon Türk milletinin tek bir kalb ve tek bir vücut olarak saygı ve minnetle etrafında birleştiği Türk milletinin ve Türk yurdunun yüce koruyucusu Millî Şefimiz Cumhurreisimiz İsmet İnönü

Millî Şefimizin Büyük Armağanları

Millî Şefimiz Reisicumhurumuz İsmet İnönünün şehrimiz C. H. Partisi ve Halkevi teşkilâtlarına imzalarile hediye buyurdukları kıymetli fotograflarının büyük törenle yerlerine asılması için hazırlıklar yapılmaktadır.

23 Nisan

Bugün yalnız Türkün, beşerin bir eşine raslıyamadığı muhteşem bir mucizenin doğduğu tarihtir.

Uyur görünen aslan bugün şahlanmış, dünyanın en büyük cevheri, dört yanına sarılan bulutlardan sıyrılarak bugün parlamıştır.

Yepyeni bir devletin sarsılmaz temelleri Ankarada bugün kurulmuştur.

23 Nisan, Türk ufuklarında, Türk yurdunda, benliğini körleştirmek istiyenlere varlığını haykırdı.

1920 - 23 Nisan mutlu gün... ve o günden sonra hergünü bir bayram olan asil Türkün Atatürk cevheri ile çelikten bir kale olduğunun ifadesidir.

Bugün bizim.. biz bugününüz.

İstiklâl Okulu Öğretmeni
Naime Olga

VALİMİZ GELİYOR

Vilâyetimiz Valiliğine tayin buyrulduklarını evvelce haber verdiğimiz, İstanbul Emniyet Müdürü sayın Bay Muzaffer Akalın'ın pek yakında Vilâyetimizi şereflendirecekleri haber alınmıştır. Yeni Valimize ait ev eşyaları pazartesi günü Samsun yoluyle şehrimize gelmiş bulunmaktadır.

BELEDİYE REİS VEKİLLİĞİ

Şehrimiz Beldiye Reisvekilliğini ifa eden Reis Muavini Sabit Berkayın istifası üzerine Reis Vekâletine Belediye azasından Muhsin Üsgülenin getirildiği haber alınmıştır. Kendisini tebrik eder, muvaffakıyetlerini dileriz.

BELEDİYE MECLİSİ
Müzakerelerine Devam Ediyor

5 Nisanda 941 adi toplantısına başlamış olan şehrimiz Belediye Maclisi müzakerelerine devam eylemektedir.

YOL FAALİYETİ

Havaların müsait gitmesinden istifade eden Vilâyetimiz Nafıası, Vilâyetin bütün yolları üzerindeki yol ve köprü ve menfezlerin tamir ve yeniden inşasına hummalî surette devam eylemektedir.

Bilhassa bu faaliyet, vilâyet yollarından en mühimmini teşkil eden Çorum - Sungurlu - Çerikli yolu ile buna mümasil yollarda daha fazla surette göze çarpmaktadır.

Mehmedcik

Göğü bir fecre sarar açtığımız bayraklar,
Yurdu, topraklara mıhlanmış adımlar saklar.

Çarpar ecdadımızın nabzı damarlarda bugün,
Koşar üç kıt'ada nal sesleri hâlâ Türkün!

Bir kâğıd parçası üstünde bakarken Hinde,
On asır, Gazneli Mahmudu bulur kalbinde!

Yeni rü'yalara daldıkça bugün ırkım için,
Olurum, gölgesi dünyaya vuran bir Timuçin!

Bendim Aydıncık önünde suya seccade salan,
«Yaksın Rumilinin pençei himmetle alan!»

Bendim - elbet ki bugün yâdı ölümden de acı -
Dalkılıçlarla kılıçtan geçirenler Mohacı!

Adı üstünde, benimdir o şehirler, köyler,
Nice dağlar, tepeler, ismimi hâlâ söyler!

Bendim elbet şu Çanakkal'eyi göğsile tutan,
Kara topraklara evlâdını vermiş uyutan!

Giydi al kanları bir zırh gibi yıllarca etim,
Boğdu son düşmanı yurdumda benim iskeletim!

Bastığım yer mezarımdır diyen elbet ölmez!
Silinir, toprak olur belki.. Müebbet ölmez!

Bu çelik ruhu giyen etle kemikten madde,
Bir aşılmaz granit kal'a çeker serhadde!

Yedi kat toprağın altile bizimdir bu diyar,
Can verirken bile, ecdadımızın ruhu duyar!

Kalbi Allâha dayanmış, dayanır dibciğine,
Güvenir on yedi milyon gene Mehmedciğine!.

—Cumhuriyet—
Yusuf Ziya ORTAÇ

MALİYEDE TAYİNLER

Vilâyetimiz Maliyesi Merkez Tahsilât kâtibi Hamdi Kol terfian Osmancık Varidat Memur Muavinliğine ve açılan tahsilât kâtipliğine de Bayan Fikriye Sabuncu vekâleten tayin kılınmışlardır.

AT KOŞUSU

Vilâyetimiz İlkbahar At koşusu 10 - Mayıs 941 Cumartesi günü icra edilecektir.

Koşuya ait hazırlıklar yapılmış ve ilânları her tarafa dağıtılmıştır. Koşu mükâfatları çok zengindir.

YENİ YIL ZERİYATI

Ekim mevsimlerinin müsaid gitmesi çiftçilerimize büyük bir fırsat vermiştir. Kışlık ve yazlık zeriyatı zamanında bitiren çiftçilerimiz, daha şimdiden gelecek yıl nataslarına da başlamış bulunmaktadır.

Yer yer aldığımız haberlere göre, 941 zeriyatı 940 zeriyatının çok fevkında bir durum arzeylemektedir.

Cumartesi ve pazar günü yağan yağmurlar, bütün zeriyatı mühim surette faydalandırmıştır.

VEKÂLETLER ARASINDA İAŞE İŞBİRLİĞİ

Ekmeklik ve gıda maddeleriyle diğer ihtiyaç maddeleri üzerinde İaşe Müsteşarlığınca yapılmakta olan etüdler nihayete ermiştir. Haber aldığımıza göre etüdlerin verdiği neticelere istinaden İaşe Müsteşarlığı icap eden tedbirleri almıya ve İaşe işbirliği heyetinin tetkik edeceği mevzuları hazırlamıya başlamıştır.

Milli Korunma kanunumuza göre alâkalı vekâletler mümessillerinden teşekkül eden iaşe işbirliğine Milli Müdafaa Vekâletinden kara müsteşarı tümgeneral Hayrullah Uşak, İktısat Vekâletinden Sanayi tetkik heyeti reisi B. Şevket Süreyya Aydemir, Ziraat Vekâletinden ziraat işleri umum müdürü B. Abidin Ege, Münaklât Vekâletinden tarifeler ve ticaret dairesi reisi B. Rüçhan Akıncı seçilmişlerdir. Maliye Vekâletini temsil edecek mümessilin ismi henüz bildirilmemiştir.

İaşe işbirliği ilk toplantısını İaşe Müsteşarı B. Şefik Soyer'in reisliğinde gelecek hafta içinde yapacaktır.

ZİRAAT VEKÂLETİNİN TAŞRA TEŞKİLÂTI

Ziraatimizi fennî vasıtalarla yapmak ve çiftçilerimizin çalışmalarını daha verimli bir hale getirmek üzerinde Ziraat Vekâletimizin, en müşkil şartlar içinde bile ziraat makineleri getirtmiş ve getirtmekte olduğunu okuyucularımıza daha önce bildirmiştik. Geçen sene ilk tecrübeleri yapılmış ve çok iyi neticeler alınmış olan makineler bu sene daha geniş bir mıntakaya dağıtılmış bulunmaktadır. Bu itibarla 1941 hasılat yılının köylümüz için en mesut yıllardan biri olacağına şüphemiz yoktur.

Ziraat Vekâlati, ziraat makine ve âletlerinin fennî ve esaslı bir şekilde kullanılması ve buna taallûk eden işlerin ifası için, şimdi de, taşra teşkilâtı kadrosunu genişletmiye lüzum görmüş ve bu lüzumu milli korunma knununa göre koordinasyon heyetince hazırlanan bir kararname ile tahakkuk ettirilmiş bulunmaktadır. Bu yeni kadro masraflarını karşılamak üzere de Ziraat Vekâleti emrine dokuz aylık devreye münhasır olmak üzere 80.280 lira tahsis olunmuştur.

yeni kadro ile Ziraat Vekâleti taşra teşkilâtına iki bölge reis, 3 bölge reis muavini. 3 makine şefi, 3 mesul muhasip, ayniyat muhasibi, 3 seyyar tediye memuru 12 makine kontrolörü, 12 muhasebe kâtibi, ve 25 grup âmiri ilâve olunmaktadır. Bu memuriyetler için 100 lira dan 400 liraya kadar muhtelif ücretler tesbit olunmuştur.

ACI BİR KAYB

Şehrimizin tanınmış ailelerinden ve Vilâyetimiz Hususi Muhasebe Müdürlüğünden Emekli Reşad Leblebici bütün ihtimamlara rağmen tutulduğu kısa bir hastalığı müteakip 18-4-941 cuma günü akşamı hayata veda eylemiştir.

Reşad Leblebici uzun seneler maliye hizmetlerinde bulunmuş ve bilâhare tayin kılındığı Vilâyetimiz Hususi Muhasebe Müdüriyetini 934 yılına kadar büyük bir liyakatle idare eylemiş dürüst ve sağlam meslekinin bihakkın vakıfı bir idareci olmakla beraber, memuriyeti zamanında ve emekliye çıktıktan sonra da bir çok teşekkküllerde vazife deruhde eylemiş çalışkan ve hayır sever ve üfülü memleket için bir ziya teşkil eden değerli bir şahsiyet idi.

Cenazesi, cumartesi günü öğle namazını müteakip, memur ve halkın iştirak eylediği büyük bir galabalık tarafından kaldırılarak ebedî istirahatgâhına tevdi kılınmış olan merhuma Tanrıdan rahmet dilekederli bulunan oğlu Vilâyet Maarif Müdüriyeti Başkâtibi Hasan ve kardeşleri Ragıp Nuri ve Sadi Leblebicilerle damadı makinist Mustafa Okçu ile bütün efradı ailesine en derin taziyetlerimizi sunar ve acılarına ortak oluruz.

23 Nisan

Sevgili Hemşerilerim:

Günlerdenberi okul denilen kovanlarına pırıl, pırıl girip çıkan altın arıların gayretleri, bilmem gözünüze çarptı mı?..

Evet.. Çatısı zâlim alevlerle tutuşan şu dünyanın, bugünkü vaziyeti karşısında bile adımlarını hiç kısmadan ilerliyen mes'ut çocuk âleminin bugün bir sahifesi daha açılmış bulunuyor...

İşte onlar yani şen yavrularımız bugünü kutlulamak için hazırlanmışlardı. Çünkü 23 Nisan onların günüdür. Zaten bizler 23 Nisan denince çocuğu, çocuk denincede 23 Nisanı tedai ederiz. Bilirsinizki bundan tam 21 yıl önce mukaddes Atamızın elile kurulan millî hakimiyetin temeli üstünde yarının en kuvvetli çatısını yine bu yavrular kuracaktır. Ve işte kuvvetle inandığımız en büyük hakikatte budur.

Çocuk deyip geçmiyelim; İstikbal onun körpe dimağında bir hayal gibi değil, hakikat gibi yaşar. Zaten dün İnönünde çarpışan kahramanların ideali, bugün gençliğin göğsünde en kuvvetli darbelerle çarpmaktadır. O halde Çanakkalede bugün için şehit düşen Mehmetcik ile, yarın için aynı enerji ile didinen çocuğu arasında ne fark vardır.?..

Bu itibarladırki Büyük İnönünün her yıl devam etmek üzere ihtas ettiği çocuk haftası, devletin çacuğa verdiği sonsuz kıymetin bir misalidir. İşte milletde devlet gibi çocuğa gecikmeden lâyık olduğu ehemmiyet ve kıymeti verirse büyük davalardan birisini daha başarmış oluruz.

Cumhuriyet Okulu Baş Öğ.
Hayri Karamuk

ZAYİ BELGE

Çorum orta okulu 1 C. dersi mektep idaresince tarafıma verilmiş olan belgeyi zayi ettiğimi ilân eylerim.

457 Numaralı Yavruturna M.
Hüseyin oğlu Ali Özkara

Zayi Nüfus Cüzdanı

Müseccel nüfus teskeremi zayiaa uğrattım. Yenisini aldığımdan eskisinin kanuni bir kemiyet ve keyfiyet ifade etmiyeceği ilân olunur.

Sungurlu kazasının Hacılarhan köyünden Hasan oğlu
Abdulmuttalip
1317 doğumlu

23 Nisan
VE ÇOCUK BAYRAMI

23 Nisnan; Osmanlı imparatorluğunun yıkıldığı ve Türk tarihinin yeniden canlandığı parlak bir gündür.

Bugün; vatanın istiklâli ve bütünlüğünün temini gibi en mühim ve en hayatî bir vazifeyi ifa edecek Büyük Millet Meclisinin açıldığı günün 21 inci yıl dönümüdür.

Bugün millî ve vatanî bir duygu ile mücehhez olarak ön safta vazife alacak, millet ve memleketin şeref ve istiklâlini yükseltecek olan Türk çocuğunun en büyük bayramıdır.

Bu bayramın ayrıca çocuk bayramı olarak kutlanmasından dolayıda millî terbiye bakımından derin manası vardır. Bu günün çocukları yarın memleketin kendisine tevdi edeceği şerefli vazifeyi şuurla başarmak için mütekâmil bir terbiye sistemi dahilinde çalışıyor, temiz duygu ve seciyesile kuvvetli bir Türkiye yaratmağa hazırlanıyor. Bu mesut günü yaşatan, yeni gençliği bize emanat eden Ebedî Şefmiz Atatürke minnettarız.

Türk, ebedî şefinin ziyaı karşısında kanının sızladığını duyarken daima şeref ve gururla yaşamak hakkını haiz ırkının en büyük evlatlarından birinin yarattığı ölmez pirensiplerden taze bir hamle almak imkânını bulacaktır.

Türk milleti; sonsuz asırlara doğru yürüdükçe Atatürkün hatırası birlikte yürüyecek ve Türk milletine daima rehber olmak ve bir ilham kaynağı teşkil etmek hizmetini görecektir.

Elemli kalblerimizi teselli eden bir şey varsa oda milletin kalbinden doğan büyük dehanın, Maddî hayattan çekilirken bütün kuvvet ve enerjisini yine millete vermiş olmasıdır.

Bugün temiz ölünün hatırası önünde hürmetle eğilen her Türk, onun kıymetli halefi Milli Şefimiz Büyük İnönü arkasında, İstiklâl ve Cumhuriyeti yaratan aynı iman ve cesaretle toplanmıştır. Onun açtığı yol ve çizdiği istikamette yürümektedir.

Atatürkün büyük dehasile yarattığı inkılâp, bugün de dün kadar ve hatta dünden daha canlıdır. Bu gayeye bağlı olan Türk milleti Ebedi Şefinin ideal ve Milli Şefinin idaresile inkılâp ve istiklâlini bütün azim ve cesaretile daima koruyacaktır.

Cumhuriyet İlk Okulu Öğrstmeni
Fevziye Arna

Çocuk Bayramı Münasebetile

Bu gün 23 Nisan. Bizim, Türk ulusunun en büyük bayramı. Büyük, küçük hepimiz sevinçliyiz, bayram yapıyoruz, nasıl sevinmiyelim, nasıl bayram yapmıyalım.

Bundan 21 yıl önce bu günde biz esaret boyunduruğundan kurtularak ergin bir devlet kurduk. Ve gür sesimizle bunu dünyanın dört köşesine bağırdık. Türk esir olamaz, esaret zinciri takamaz. Ergin olarak doğdu, ergin olarak yaşayacaktır.

Bu mutlu günün kıymetini daha iyi anlamak için ondan evvelki günü, dünü hatırlıyalım, o kara günler ne idi. Başta padişah namile bir ejder vardı ki ulusun kanını emmek ve kendi tahtını düşünmekten başka bir şey yapmıyordu, hüriyet sözü ağıza alınmıyor, ulus için çalışmak isteyen açık fikirli, geniş görüşlü yurdsever memleket evlâtları zindanlarda boğuluyor, menfalarda sürünüyor, ayaklarına zincir takılarak Marmaranın mavi küpeklü sularında gözlerini yumuyorlardı.

Yurt içeriden böyle tefessüh ederken umumi harp olmuş, Mondros mütarekesi imzalanmış, sevr paçavrası da ağırlığı ve rezaletine rağmen âciz ve miskin İstanbul hükümeti tarafından kabul edilmişti.

Bununla hazineler değer yurdumuza göz diken düşmanlar her taraftan kuşatmışlar, onu bir an evvel paylaşmak için bir birlerile yarışa çıkmışlardı. Yurdun büyük bir kısmı bilfiil işgal edilmiş, geriye kalan kısım da bütün ordu ve cephanesile teslim edilmiş, telefon, telgraf, demir yolu, fabrikası, bütün malzemesile düşmanın emrine amâde bir durumda idi.

Velhasıl Osmanlı imparatorluğu erginliğini temamen düşman ellerine bırakmıştı. Bu yapılan denaetlere göz yumulamazdı. Bir yay gibi iradesi gerilen ve şahlanan Türk ulusunun bir kurtarıcıya, bir başbuğa ihtiyacı vardı. Seadet güneşi doğmakta gecikmedi. İşte 1919 senesi 19 Mayısında eşsiz kahraman Kemal Atatürk İstanbuldan ayrılarak Samsuna geldi. Ve büyük Türk ulusu ulu başbuğun etrafında toplandı. Yurdunu seven, yurdu ve istiklâli için çarpışmaktan, ölmekten yılmayan büyük Türk ulusu kadını, erkeği, genci, ihtiyarile canla başla, ölmek var, dönmek yok dedi. İnandı, çarpıştı, savaştı, öldü, öldürdü. En sonunda yepyeni hür, ergin bir Türkiye yaratıldı.

İşte bu mutlu günün kısaca tarihçesi.

23 Nisan iki cihetten önemlidir.

1 - Bundan 21 yıl önce 1920 senesi 23 Nisanda Ankarada ilk Büyük Millet Meclisi ve ergin Türkiye hükümeti bu gün kuruldu.

II — Bu gün çocuk bayramının ilk günüdür. Bu günde çocuğun kıymet ve ehemmiyeti takdir edildi, her cihetten sağlam milletlerin sağlam çocuk ve sağlam gençlerle meydana geleceğine o gün inanıldı.

Bu gün, dünün küflü medreselerinde yetişen, her gün dayak yiyen bakımsız, cılız, sıska çocuğu yoktur. Cumhuriyet hükümeti yarının büyüğü olacak olan bu günün çocuklarının gürbüz, sıhhatli, sağlam karekterli, vücudu gibi kafası ve ahlâkı da sağlam olmasını istiyor ve öyle yetiştiriyoruz.

Yeni terbiye sistemleri hep çocuk merkez olmak üzere onun etrafında temamlanmıştır. Sevgili çocuklar. Bugün en büyük bayram. Sizin, bizim, büyük, küçük hepimizin büyük Türk ulusunun bayramı. Sevinin, koşun, oynayın. Fakat aynı zamanda da bize bu günleri yaratmak için döğüşen ve ölenleri ve bunların başında Büyük Atamızı saygı ile anmayı unutmayın.

Var olsun Büyük Türk ulusu. Bin yaşa onun büyük kahraman Başbuğu Milli Şefi İsmet İnönü.

İstiklâl Okulu Başöğretmeni
Adile Tanyolaç

Tapu Sicil Muhafızlığından

Karadonaşa köyünün Çamlı mevkiindeki bir kıta tarlayı Ağıstos 288 tarih ve 299 numaralı kayitle köyden sarı oğullarından Yakup oğlu Ömer, Osman, Mehmet den tasarrufları ettikleri ve Osmanın bila velet ve zevza vefatile kardeşleri Ömer ve Mehmede kaldığı ve Mehmedinde vefatile yine veresesine kaldığı yolundaki tanzim edilen evrakla vereseyi mumaileyhim namlarına tapulamak istediklerinden ve müstenit olduğu tapu kaydinin hukuku kıymetini muhafaza edip etmediği mechulümüz bulunduğundan bilcümle hukuku tasarrufiyesinin tetkiki için 11 5-941 günü mahalline memur gönderileceği ve bir güna hak iddiasında bulunan varsa mezkûr günde mahallinde bulunacak keşif memurumuza veya daha evvel muhafızlığımıza müracaatları gereği ilan olunur.

BİR İNGİLİZ FİLOSU CEBELÜTTARIK'TA

Madrit, 21 a.a. - Üç zırhlı ve bir kruvazörden mürerekkep bir filo Cebelüttarık'a gelmiştir. Bu gemiler bir kaç günden beri Cebelüttarıkta bulunan Ark Royal tayyare gemisiyle kruvazörler ve denizaltıları filosuna iltihak etmiştir.

Bundan başka muhtelif milliyetlere mensup bir çok ticaret vapuru limanda demişlemiştir. Bunlar arasında Valence'dan gelip Arjantine gitmekte olan Ferga ve Maria Victoria ispanyol vapurları da vardır. Mezkûr gemileri ingiliz memurları kontrol etmişlerdir.

Zayi Terhis Teskiresi

Askerlik terhis vesikamı zayi ettim yenisini alacağımdan eskisinin hükmü yoktur.

Sungurlu: küçük polatlı egitmeni Cemal oglu Niyazi Doğasan 324

HAZİN BİR ÖLÜM

Sinop Vilâyetinin Çiftlik köyünden olup; daha bir hafta evvel şehrimiz Askeri Muamelât Memurluğuna Yedek Subay olarak gelmiş bulunan Recep Hayri Erdem tutulduğu müdhiş bir hastalıktan, her türlü ihtimame rağmen kurtulamıyarak Nisanın 21 inci pazartesi günü sabahı memleket hastanesinde vefat etmiştir.

Merhumun cenazesi, şehrimizde bulunan askeri ve jandarma komutanlarile bütün subayların, asker, polis ve jandarma müfrezelerinin de iştirak eylediği kalabalık bir cenaze alayı tarafından, aynı gün saat 16 da hastaneden kaldırılarak büyük camie getirilmiş ve ikindi namazını müteakip yüzlerce cemaat tarafından cenaze namazı eda edildikten sonra aynı kafileye iştirak eden başta Vali Vekili Bay Kâzım Baydoğan, memur ve halkın göz yaşları ve ihtiram kolları üzerinde büyük mezarlıktaki şehidlikte ihzar edilen ebedî istiratgâhına tevdi kılınmıştır.

Müteakiben, merhumun hatırasını tazizen Ön Yüzbaşı Saim Eroğluer tarafından mezar başında hazin bir hitabede bulunulmuş ve derin bir matem içinde merhumun mezarı başından ayrılmışlardır.

Henüz hayatının baharını tatmadan üfül eden genç ölüye Tanrıdan rahmet dilerken, pek kısa zamanda aralarından ebediyen ayrılan ordu mensubları komutan subay ve erler başta olmak üzere Sinopte bıraktığı kederli ailesi efradına bütün Çorumlular namına en derin taziyetlerimizi arzeder ve acılarını paylaşırız.

23 Nisan 1941 Bayramı Kutlama Programı

1 — 22 inci günü öğleden sonra bütün resmî ve hususî binalar, Halkevi, dükkânlar, Okullar Bayraklarla süslenecektir. Gece Elektrik tezyinatı olan binalar elektirikle tezyin edilecektir.

2 — 23 üncü günü her Okul 9,45 de merasim yeri olan Halkevinin şarkındaki meydanda bulunmak üzere Okuldan hareket edecek, krokide kendine gösterilen yeri alacaktır. Bu saatte bütün memurlar ve halk ta bu meydana toplanmış olacak ve krokide yerlerinde bulunacaklardır. Merasime tam saat 10 da başlanacaktır.

3 — Bando, Muzika ile birlik Okullar İstiklâl marşını söyleyecek, Tanyeri Okulu talebesinden bir gurup 23 Nisan marşını okuyacaktır.

4 — Bunu muteakip, Cumhuriyet Okulundan bir talebe hitabe irat edecek, İnkılâp, Albayrak Okullarından birer talebe manzume okuyacaklardır.

5 — Bando önde olduğu halde Sıhhat Okulu, Ortaokul, İlkokullar alfabe sırasile, memurlar ve halk Attaürk Anıtına gideceklerdir.

6 — Okullar ve muhtelif teşekküller Anıt etrafında kendilerine gösterilen yerleri aldıktan sonra Anıta hazırladıkları çelenkleri koyacaklardır.

7 — Anıtta Okullar ve halk Bando, Muzika ile birlik Cumhuriyet marşını söyliyeceklerdir.

8 — İstiklâl Okulundan bir talebe söz söyleyecek, Gazipaşa ve Tanyeri Okullarından birer talebe tarafınban manzume okunacaktır. Talebeler okullarına giderek dağılacaklardır.

9 — Emniyet ve Jandarmadan birer zat, Ortaokuldan Şükrü Özen, Cudi Ege, İlkokullardan Mahir Tümer, Şevket Soyacak inzibatı temin edeceklerdir.

10 — Talebeler okullarına giderek dağılacaklardır.

11 — 23 üncü günü öğleden sonra Cumhuriyet, İstiklâl, Tanyeri Okulları, 24 üncü günü öğleden sonra Gazipaşa, İnkılâp, Albayrak Okulları tarafından talebe velilerine sinama binasında birer müsamere verilecektir. Bu müsamereler müsait zamanlarda talebelere de tekrarlanacaktır.

12 — Çocuk Esirgeme Kurumu, Halkevi tarafından da sinama binasında yalnız talebeye mahsus olmak üzre parasız film gösterilecektir.

13 — Müsamere, Sinama günlerinde inzibat ve asayişi temin için Emniyet Müdürlüğü tarafından sinema binasına polis ve bekçi gönderilecektir.

Cami ve mescidlerin tasnifine ve tasnif harici kalacak cami ve mescit hademelerine verilecek muhassasata dair 2845 sayılı kanunun birinci maddesine bazı fıkralar ilâvesi hakkında kanun

Kanun No: 3994
Kabul tarihi: 9-4-941

Madde 1 - Cami ve mescitlerin tasnifine ve tasnif harici kalack cami ve mescit hademesine verilecek muhassasata dair 2845 sayılı kanunnn 1 ci maddesine aşağıdaki fıkralar ilâve olunmutşur:

Kanunî salâhiyetlere binaen işgal edilen veya tamir dolayısile içinde namaz kılınamayan tasnif dahili cami ve mescitler hademelerinin vazife tahsisatları tam olarak verilir.

Şu kadar ki aynı mahaldeki açık cami ve mescitlerin münhal kalacak hizmetlerine hariçten kimse alınmayıp bu durumdaki hademeler, cami ve mescitlerinin açılışında yerlerine iade olunmak kaydile mezkûr hizmetlerde kullanılırlar.

Madde 2 - Yukarıki maddede gösterilen sebepler haricinde yanma, yıkılma gibi sebeplerle gayri kabili istimal bir hale gelen cami ve mescitlerin hademesi hakkında tasnif harici kalmasile kapatılmış olan cami ve mescit hademelerine aid hükümler tatbik olunur.

Madde 3 - Bu kanun neşri tarihinden muteberdir.

Madde 4 - Bu kanunun hükmünü icraya Başvekil memurdur.

Daimi Encümenden

24-3 941 Tarihinden itibaren 20 gün müddetle açık eksiltmede bulunan 41 kuruş 50 santim muhammen bedelli memleket hastanesinin 1600 kilo koyun etine talip çıkmadığından 2490 sayılı kanunun 43 üncü maddesinin 2 inci fıkrasına tevfikan Nisanın 24 üncü perşembe günü saat 15 de ihale edilmek üzere eksiltme müddeti 10 gün uzatılmıştır. Talip olanların 49 lira 80 kuruş teminat akçalarile birlikte Vilâyet Daimî Enücmenine müracaatları ilân olunur. 2-2

Alaca Hukuk Hakimliğinden

Alacanın İmat köyünden Mustafa oğlu Ahmet ile müddeialeyh Karamahmutlu köyünden İsmail kızı Zehra aralarında açılan boşanma davasında mezburenin Sungurlunun Türk Hamallı köyünde Satılmış oğlu Haydar yanında bulunduğu bildirilmiş ve gönderilen tebliğatın bulunmadığından tebliğ edilmiyerek iade edilmiş olduğundan hukuk usulü muhakemeleri kanununun 141 ve 142 inci maddeleri mucibince gazete vasıtasile ilânen tebliğat yapılmasına karar verilmiştir.

Tapu Sicil Muhafızlığından

Tapunun 288 yoklama tarih ve 267 numarasında Durmuş oğlu Mehmet bin Veli ve Himmet oğulları Veli ve Ali namlarında yol ve Karamehmet, Ali, Tepe, Ali ile 10 dönüm olarak mükayyet bulunan karıncalı mevkiindeki tarla 60 sene evel aralarında yapılan taksimde hissedaran Mehmede müstakillen isabet ettiği ve Mehmedin de ayni senede ölümile kızları Satı ve Döndüye intikal ettiği ve bunlar aralarında 40 sene evel yapılmış olan taksimde müstekillen satıya isabet ettiği ve Satının da 25 sene evel ölümile ilmühaberinde yazılı vereselerine intikal ettiğinden bahsile tescil talep edilmesine binaen 17 5 941 tarihinde hukukî kıymetini gaip edip etmediği hakkında tahkikat yapılacağından mezkûr tarlada her hangi bir suretle ayni hak iddiasında bulunanların o güne kadar tapu dairesine ve o günde de mahallindeki tahkik memuruna müracaat etmeleri ilan olunur.

Zayi Terhis Teskeresi

Askeri terhis vesikamı zayi ettim. Yenisini alacağımdan eskisinin hükmü olmadığını ilan ederim.

Sungurlunun Büyükpolatlı
Eğitmeni 324 doğumlu
Hayrullah Başer.

Çorum İcra Memurluğundan

Karakeçili mahallesinin Hacınasrullah mevkiinde 600 lira kıymetinde hanenin sağı ve önü yolu ve arkası Çarkacı oğlu zeynesi ayşe ile mahdut.

939 - 6 Nolu dosyada alacaklı İsahalife mahallesinden Cerit oğlu Neşete üçyüz seksen küsur lira itasına borçlu Karakeçili mahallesinin Hacınasrullah sokağında Mer oğlu Şükrünün işbu borcundan dolayı bir bab hanedeki hissesi gazete ile ilân tarihinden itibaren yirmi gün müddetle ve açık artırma suretile müzayedeye konulmuştur. Birinci artırma 14-5-941 çarşamba günü saat 1 dan 12 ye kadar Çorum icra dairesinde devam edecektir. Bu gayri menkule konulan muhammen kıymetin yüzde yetmiş beşini doldurmadığı takdirde en son artıranın teahhüdü baki kalmak üzere ihale on gün uzatılarak ikinci artırma 26-5-941 pazartesi günü aynı saatte icra dairesinde ihalesi icra edilecektir.Satış peşin para iledir. Artırma şartnamesi her gün açık, bu gayri menkul alâkası olanların yirmi gün içinde evrakı müsbitelerile icra dairesine müracaat etmeleri aksi takdirde paylaşmadan hariç kalacaklardır.

Talip olanların muhammen kıymetin yüzde yedi buçuk nisbetinde pey akçası veya millî bir bankanın teminat mektubunu hamilen icra dairesine müracaat etmeleri ilân olunur.

ZAYİ MÜHÜR

Hüseyin Kurt ismindeki tabikli zatî mührümü zayi eylediğimden yenisini yaptıracağım ilân olunur.

Ağıroğlan Muhtarı
Hüseyin Kurt

İlân ve Abone

Yazı işleri için vilâyet Mektupçuluğuna müracaat edilir.

Matbaa işleriçin Matbaa Müdürlüğüne müracaat edilir

GAZETENİN SENELİĞİ
100 Kuruştur

İlânın satırı - 5 - kuruş
Teşekkür İlânı Satırı -10- K
Günü geçen gazete - 5 - «
Haftası « « - 25 - «

ÇORUM
VİLÂYET MATBAASI

KURULUŞ TARİHİ : 1921

İDARE YERİ

Vilâyet matbaası

ÇORUM

- HER HAFTA ÇIKAR VİLÂYET GAZETESİDİR -

YIL: 19 — No. 1071

Çarşamba

30 - Nisan - 1941
Nushası - 2 - kuruştur.

23 Nisan

Çocuk Bayramı Coşkun Tezahüratla Tes'id Edildi

Ulusal eğemenliğimizin ilk kurulduğu günün 21 inci yıl dönümü her tarafta olduğu gibi vilâyetimizdede çok zengin bir program içinde coşkun tezahuratla kutlandı.

Geçen çarşamba gününe tesadüfeden bu mutlugün bilhassa şehrimizde geçen senelerin çok fevkında bir tezahürata vesile olmuştur.

Merasimin program veçhile saat 10 da başlayacağı ilân edilmesine rağmen halk daha evvel merasim meydanını, okulların geçeceği caddeleri doldurmuş bulunuyordu.

Saat 9 buçukta okullarından hareket eden talebeler millî marşlar söyleyerek meydanda hazırlanan yerlerini almışlardır.

Başta Vali Vekili Bay Kâzım Baydoğan bulunduğu askeri ve mülki erkân, memurlar ve binlerce halkın da iştirak eylediği merasim tam saat 10 da Halkevi bandosu tarafından çalınan istiklâl marşile başlamış ve bilâbare Vilâyet Marif Müdürü Cevdet Bezirci kürsüye gelerek mini mini yavruların bayramlarını tebrik ve bu günün tarihçesini tebarüz ettiren heyecanlı bir söylev vermişler ve bunu müteakip Cumhuriyet, İnkılâp ve Gazipaşa ilk okullarından birer talebe tarafından hitabelerde bulunulmuştur.

Buradaki merasimi müteakip önde bando olduğu halde okullular, bütün halk doğruca Atatürk heykeline giderek, burada hep bir ağızdan ve bandonunda iştirakile 10 uncu Cumhuriyet marşı söylenmiş ve müteakiben okullar, belediye ve teşekküller namına hazırlanan çelenkler merasimi mahsusa ile heykele konduktan sonra Albayrak, İnkılâp ve Tanyeri okullarından birer talebe tarafından söylevler verilmiş ve Nafia Müdürü Bay Burhanettin Fidan söylevini müteakip buradaki merasime son verilmiştir.

Cumhuriyet, İstiklâl ve Tanyeri ilk okulları tarafından bayramın birinci günü öğleden sonra ve Gazipaşa, İnkılâp ve Albayrak ilk okulları tarafından bayramın ikinci günü çocuk velilerine mahsus olmak üzere birer müsamere verilmiştir.

Bundan başka, Çocuk Esirgeme Kurumu ve Halkevi taraflarından çocuklara sinema vesair eğlenceler tertip edilmiştir.

Belediye Meclisinin Zabıt Hulâsası

Bu ayın 18 inci günü Belediye dairesinde adi olarak toplanan Belediye meclisince verilen kararların hulâsası aşağıda arzolunur:

1 - Celse açılınca geçen 14-4-941 günlü adi içtima 6 ıncı in'ikada ait zabıtname hulâsası okunmuş muvafık olduğundan aynen kabul olunmuştur.

2 - meclise gelen ve ruznameye alınarak görüşülen evrakdan

1 - Azadan Kadir celebin 14-4-941 tarihli 6 maddelik takririne riyaset makamınca verilen 17-4-941 gün ve 10374 686 sayılı cevabı ve müteakiben şehir imar Planının bir mütemmimi olan tatbikat Planlarının şimdiye kadar yaptırılmaması, belediye müstahdemlerinin şahsi işlerde çalıştırılması, yeni yaptırılan park gazinosu bir kısmının aradan bir sene geçmeden yıktırılması sebeblerinin bildirilmesi hakkındaki 18-4-941 günlü 3 maddelik takriri okunmuş son verilen takrire riyaset makamınca verilecek cevabı ile her ikisinin tevhiden müzakereleri için gelecek celseye bırakılmasına.

2 - Asker ailelerine yapılan yardım işlerinin yeniden tetkiki bu babdaki kanun ve talimat hükümleri dairesinde işin tanzimi için bir komisyon teşkiline dair Riyaset makamı ve azadan Kadir celep taraflarından vaki teklif üzerine bu babdaki mevzuatın incelenmesi için müzakeresi bu celseye bırakılan mezkûr teklif üzerinde görüşülmüş neticede, gerek muhtaç asker ailelerinin tahkikatı ve gerekse yardım tevziatı işlerinin salahiyettar olan encümence yapılmakta olmasına ve başkaca bir komsiyon teşkiline lüzum olmayup belediye heyetinden hasbel insaniye alaka göstererek muhtaç olduklarına karar olanlardan her hangi bir vesile ve desise ile muhtaç olmadıkları halde muhtaç olduklarına dair karar almış olanlar bulunduğu ve bunların muhtaç olmadıklarını anladıkları taktirde encümene veya makamı riyasete vakıt vakıt malumat vermeleri lüzumuna.

3 - El tezgâhlarında yapılacak pamuklu mensucat için Hükümetçe Ziraat bankaları vasıtasile halkımıza dağıtılan ipliklerin bu işden anlayan asker ailelerine tercihan verilmesi ve bu suretle ailelerin refahına hizmet edilmiş olması için belediyemizce bu bapta lâzım gelen makamat nezdinde teşebbüsatta bulunulması lüzumu azadan Hayri kavukçu tarafından teklif edilmiş çok musip olan teklifin kabulile evvel emirde bu işle hassatan iştigal eden Vilâyet ticaret odasından bu güne kadar kimlere iplik verilmiş ise isim üzerine cedvelinin alındıktan icabının karara bağlanmasına.

4 - Müteferrika encümeni azalarından Mehmet Ceridin İstanbulda, Mustafa Başaranın Samsunda bulundukları, Hasan Bayşunun silâh altına alındığı ve Lütfü Evliyanın hasta olduğu ve yalnız Raşit Tütek olmak üzre bir aza kaldığı ve encümene havale edilmiş olan sıhhî zabıta talimat projesinin bu yüzden tetkik edilemediği anlaşılmış olduğundan talimatın ya diger encümenlere tevdii veya bu encümene yeniden dört aza seçilmesi lüzumu azadan Naim Atalay tarafından teklif edilmiş geregi görüşülmüş talimat projesinin berayı tetkik tarife encümenine havalesine birlikle karar verilerek vaktin müsaadesizliğinden meclise gelmiş olan diger mazbata ve evrak müzakere edilmek ve 21-4-941 pazartesi saat 14 de toplanılmak üzre celseye son verilmiştir.

Bu ayın 21 inci günü Belediye dairesinde âdi olarak toplanan Belediye Meclisince verilen kararların hulâsası aşağıda arzolunur.

1 - Celse açılınca geçen 18-4-941 günlü âdi ictima 7 inci in'ikadına ait zabıtname hulasası okunmuş, muvafık olduğundan aynen birlikle kabul olunmuştur.

2 - Füc'eten vefat eden Belediye Başkâtibi merhum Hamit Göngör'ün ruhunu tazizen bir dekika süküttan sonra müteveffanın cenaze masrafının Belediye veznesinden verilmesi hakkındaki azadan Sabri Kavukçu'nun mumaileyhin Hukuk Mektebi 1 inci sınıfında bulunan oğlu Müfidin tahsilinin ikmalini temin etmek üzre tahsil masrafının Belediyeden itasına dair azadan Sabit Berkayın teklifleri heyeti umumiyece birlikle kabul edilerek 940 bütcesindeki kayri melhuz masraf tahsisatından cenaze masrafı olarak 100 lira, tahsilde bulunan oğlunun tahsil masrafı olarak 941 bütcesine 400 liralık tahsisat vazı keza birlikle kararlaştırılmıştır.

3 - Meclise gelen ve ruznameye alınarak görüşülen evraktan.

A - Pasif korunma masrafı hakkında Vilâyet Yüksek Makamından, zamanın nezaket kesbettiği halihazır vaziyet Pasif korunma hizmetlerinin ehemmiyeti göz önünde tutularak Belediyenin 941 bütcesine konacak tahsisatın geçen seneye nisbetle lâyık bir derecede icra edilmesine önem verilmesine dair tezkeresi okunarak 941 bütcesinin istitaı nisbetinde vazedilen tahsisatın ifasına.

B - Sıhhat ve hayır işleri hakkındaki teklif cedvelinin gönderildiğine dair olan Belediye Tababetinin 95 numara ve 21-4-941 tarihli yazısı okunarak vaki teklif-

Valimiz

YARIN GELİYOR

Sayın Valimiz Bay Muzaffer Akalın 1 - 5 - 941 perşembe günü şehrimize şeref verecekleri büyük sevinçle haber alınmış ve alâkadarların karşılama töreni için hazırlanmakta oldukları memnuniyetle öğrenilmiştir.

TERFİAN TAYİN

Uzun müddetden beri açık bulunan ticaret ve sanayi odası başkâtiplik vekâletini derin bir muvaffakıyetle tedvire muvaffak olan muhasip Avni Aksuyun mezkûr başkitabete Ticaret Vekâletince asaleten tayin olunduğunu haber aldık. Kendisini tebrik eder ve muaffakıyetler temenni eyleriz.

ler bakkında 941 büdcesine tahsisat konulduğundan hıfzına,

4- A) 941 büdcesi hakkındaki büdce encümeni mazbatası okunarak mazbatanın reisi sani ile reis muavinliği tahsisatı hakkındaki teklif ekseriyetle, diğerleri birlikle kabul edilerek büdcenin fasıl ve maddelerinin birer birer tetkikine başlanmış, varidat tablosundaki 2 maddeden ibaret bir fasıl yekûnunun 24392 lira, 19 maddeden ibaret ikinci fasıl yekûnunun 22541 lira, üç maddeden ibaret üçüncü fasıl yekûnunun 1019 lira, 3 maddeden ibaret 4 üncü fasıl yekûnunun 1580 lira, beşinci fasıl yekûnunun 30 lira, 3 maddeden müteşekkil 6 ıncı fasıl yekûnunun 497 lira, 4 maddeden ibaret 7 inci fasıl yekûnunun 32117 lira, 8 inci faslın 12000 lira, 9 uncu faslın 624 lira olarak birlikle tesbit edilmiş ve bu suretle büdce varidatı umumi yekûnü 98800 lira olarak birlikle kararlaştırılmıştır.

B - Masraf tablosunda 1 inci faslın 1 inci maddesine mevzu riyaset muhasasatının 1920 lira olarak kabulü ekseriyetle, mezkûr faslın 2 inci maddesindeki reis muavinligi unvanının dava vekili unvanına tebdili ile bu maddeye mevzu tahsisatın da keza ekseriyetle 480 lira olarak tesbiti ile, 3 üncü maddesi 200 lira olarak birlikle bilkabul işbu fasıl yekûnunun 2600 lira, 2 maddeden ibaret 2 inci fasıl yekûnunun 1500 lira, 3 maddeden müteşekkil 3 üncü fasıl yekûnünün 2700 lira, 2 maddeden ibaret 4 üncü fasıl yekûnünün 840 lira, 2 maddeden müteşekkil 5 inci fasıl yekununun 2730 lira, 6 ıncı faslın 2000 lira, 7 inci faslın 240 lira, 7 maddeden ibaret 8 inci fasıl yekûnunun 1460 lira, 9 uncu faslın 2160 lira, 10 uncu faslın 600 lira, 11 inci faslın 1248 lira, 9 maddeden ibaret 12 inci fasıl yekûnünün 4300 lira, 13 üncü faslın 1440 lira, 4 maddemüteşekkil 14 üncü fasıl yekûnüden nün 1308 lira, 5 maddeden ibaret 15 inci fasıl yekûnünün 9307 lira, 4 maddeden ibaret 16 ıncı fasıl yekûnünün 7446 lira, 3 maddeli 17 inci fasıl yekûnünün 23890 lira, 18 inci faslın 2280. 19 uncu faslın 420, 20 inci faslın 120, 21 inci faslın 1590, 22 inci faslın 660, 7 maddeden ibaret 23 üncü fasıl yekûnünün 2800 lira, 24 üncü faslın 200, 25 ıncı faslın 3530 lira, 2 maddeli 26 ıncı fasıl yekûnünün 1000 lira, 2 maddeden ibaret 27 inci fasıl yekûnünün 300 lira, 29 uncu faslın 250 lira, 30 uncu faslın 350, 4 maddeden ibaret 31 inci fasıl yekûnünün 1550 lira. 3 maddeden müteşekkil 32 inci fasıl yekûnünün 7097 lira, 33 üncü faslın 8924 lira, 34 üncü faslın 1000 lira, 35 inci faslın 500 lira. 36 ıncı faslın 400 lira olarak birlikle tesbit edilmiş ve bu suretle masraf tablosu yekûnünün de 98800 lira olarak kabul edilmiş, 940 büdce nizamnamesinin 941 için de meri olması kararlaştırılmış ve vaktın müsaadesizliğinden bakiye işler müzakere edilmesine ve 25-4-941 cuma günü saat 14 te toplanılmak üzre celseye nihayet verilmiştir.

25-4-941 Tarihli Belediye Meclisi kararları berveçhi âti arz olunur.

1 - Celse açılınca 20 4 941 tarihli içtima zabtı hulâsası okunarak muvafık olduğu kararlaştırılmış ve aynen kabul edilmiştir.

2 - Ruznameye alınması kararlaştırılan evrakı varideden:

A - Tenvirat masarifi daimesine, 33 üncü faslın birinci maddesindeki istimlâk tahsisatından münakale icrası lüzumuna dair olan muhasip yazısı okunmuş mezkûr fasıldan 17 inci faslın 2 inci tenvirat daimi masrafına 1000 lira kayd münakale icrası kararlaştırılmıştır.

B - Vilâyet yüksek makamının sel mecrasının bakiye aksamının belediyece ikmal edilmesine dair olan 27 - 39 numaralı 11-4-941 tarihli yazısı ve merbutu komisyon kararı okunmuş, bu işin evvelce enhari sağire kanununa tevfikan yapılmış olması itibarile vilâyetçe müteşekkil komisyonu mahsusa tarafından ikmal ettirilmesi hakkında vilâyet yüksek makamına cevabı arize yazılmasına karar verilmiştir.

C - Naim Atalay tarafından verilen ve evvelce Kadir Celep istizah takririle birlikte müzakeresi kararlaştırılan takriri ile Kadir Celep takririne verilen riyaset cevaplarının kifayet ve ademi kifayet gizli olarak reye konulmuş ve yapılan tasnif neticesinde verilen cevapların ademi kifayesi ekseriyetle kararlaştırılmıştır.

D - Belediye tabibi tarafından tanzim olunup berayi tasdik meclise verilen zabıtai sıhhiye talimatnamesini incelemek ve tasdik etmek için belediye daimî encümenince salâhiyet verilmesine birlikle karar verilmiştir.

3 - Başka müzakere edecek bir şey olmadığından meclisin 28-4-941 pazartesi günü saat 14 de toplanmak üeüre celseye son verilmiştir.

Ajans Haberleri

Londra, 27 a.a.- Buradaki salâhiyettar İngiliz mahfilleri, İspanya vaziyeti hakkında ajanslar ve gazeteler tarafından verilen haberleri büyük bir ihtiyatla karşılamaktadır.

Heyeti umumiyesi itibariyle bu meselenin son derece nazik olduğu kabul edilmektedir. Filhakika düşman propagandasını önlemek, hâdiseleri çok yakından takip etmek ve esasen çok ciddî olan bir vaziyetin daha ziyade vahamet kesbetmesine mâni olmak zarureti karşısında bulunuyoruz.

Bununla beraber bu mıntakada yapılacak bir alman ilerlemesinin İngiltere ve İrlanda müstesna olmak üzere, bütün Avrupa sahillerini büyük bir tehlikeye maruz bırakacağına şüphe yoktur. Bu vaziyet bittabi Amerika'dan ziyade İngiltere'yi endişeye düşürmektedir. Bundan başka tehlikenin gerek Fransız gerek İspanyol Afrikası sahillerine de sirayet edeceği muhakkaktır. Son günlerde Fas'taki İspanyol mıntakasına mahut seyyahlardan bir haylı gelmiştir.

Loldra'nın mevsuk haber almakla maruf mahfilleri, İspanyolların bir taraftan italyanların Fas'a hulûlüne mâni olmağa çalışırken diğer taraftan almanların hulûlünü kolaylaştırmakta olduklarını tebarüz ettirmektedir.

Kahire; 27 a. a. — Umumiyetle iyi haber alan mahfillere göre, Sollomda denize doğru inen yamacın cenubunda şarka doğru ilerleyen iki motörlü düşman kolu birçok noktada Mısır arazisine girmiştir. Seyyar İngiliz kıtaları tarafından adım adım peşleri bıraktılmamaktadır. İleri hareketin derinliğinin, denizden itibaren 25 ilâ 30 kilometreyi geçmediği sanılmaktadır ve hiç bir şey cenuba doğru bir ileri hareket bahis mevzuu olduğunu göstermemektedir. Bu kolların kısmı azamını İtalyanların teşkil etttiği zannedilmektedir. Şimdiye kadar bu cephede faaliyet, Gapuzoo - Sollum mıntakasına inhisar etmiştir. Vaziyetin, aşağı, yukarı geçen eylûlde İtalyanların Sidi - Baraniye vardıkları zaman mevcut vaziyete benzediği söylenmektedir. Mamafih, sanıldığına göre, düşmanın mevcudu, o zamankine nisbeten daha azdır. Geçen sene Sidi - Barraniye ileri hareketi yapılması için beş italyan fırkası kullanılmıştı.

Düşmanın bu yeni ileri hareketi, İngiliz zırhlı arabalarının yıpratma tâbiyesi ile maddî kayıplar kaydedilmeden yapılmış değildir Bu İngiliz zırhlı cüzütamları, düşmanla teması muhafaza etmekte ve düşmanın ileri hareketini ağırlaştırılmaktadır.

Düşmanın Sidi - Barraniye doğru bir ilerlemesi, Kahirede umumiyetle iyi haber alan mahfillerce müstebat görülmemektedir. Fakat bu mahfillerin tebarüz ettirdiği gibi, eğer düşman bu noktaya varsa dahi, vaziyet, düşman için geçen senekinden daha az müsait olacaktır. Çünkü düşman kolları halen o kadar mühim değildir.

Bundan başka, İngilizler Tobrukta sağlam surette mevzi almış bulunmakta ve düşmanın cenahını tehdit etmektedir.

Şimdiye kadar, Tobruk mıntakası hariç, diğer yerlerde düşmanın hava faaliyeti az olmuştur.

Adis Abeba, 27 a.a. - Habeş imparatoru Haile Selâsiyenin şahsi mümessili Makonnen 15 nisanda Adis Abeba'ya gelmiştir. Kendisine 4 subay refakat ediyordu. Makonnen beş senelik işgalden sonra Habeş hükümet merkezinin ne vaziyette olduğunu bizzat müşahede etmek için gelmiştir.

Adis-Abeba, 27 a.a. - Habeş reisleri harp dolayısiyle tamamen bozulmuş olan idare servislerini yeniden tanzim işinde ingiliz siyasi müşavirlerinden yardım görmektedirler. İmparatorun hususi müşavere heyeti azasından bir ingiliz subayı Habeşistanda siyasî hayatın yeniden doğmasına çalışmaktadır. Adis-Abebadaki iki hapisanenin teftişi sona erince 547 mahpusun derhal tahliye edilecegi anlaşılıyor. Bundan sonra diğer bazı mahpusların vaziyetleri tetkik edilecektir.

San Giorgio hapisanesinin teftişi esnasında zavallı mahpusların feci şartlar içinde yaşadıkları görülmüştür. Bundan başka mezkûr hapishanede bulunan 370 kişiden 344 ünün muhakeme edilmeden içeri atıldıkları sabit olmuştur. Buradaki mahpuslar altı yedi baftada bir kere çamaşır değiştirmek imkanını güçlükle bulabilmektedirler.

Londra, 27 a.a. - İstihbarat nezaretinden bildirildiğine göre, Adis-Abebade oturan italyanlara, ingilizler, radyo makinelerini muhafaza etmek ve Roma radyosu da dahil olduğu halde bütün radyoları dinlemek müsadesini vermişlerdir. Bu müsaade, ancak hattı hareketleri basit bir vatandaş sıfatiyle şayanı muaheze olacak kimselerden geri alınabilecektir.

Kahire, 27 a.a. - Royter ajansının Eritrede bulunan imparatorluk kuvvetleri nezdindeki hususi muhabiri bildiriyor:

Eritre muharebesi Hint ordusunun tarihine en büyük muzafferiyetlerden biri olarak geçecektir. Kendilerinden iki misli fazla bir düşmanla dağlık bir mıntıkada 650 kilometre ilerliyerek harbeden ingiliz ve hint kuvvetleri bu harbin en şayanı dikkat zaferini kazanmışlardır. Muharebe esnasında birçok muhasara ve süratli ileri hareketleri yapıldığı malumdur. Sudan hududunda Kassala ve Gallabat'ın zaptını Barentu ve Agordat'ın işgali takip etmiştir. Bundan sonra Keren muhasarası yapılmıştır. Agordat'ın zaptından sonra vâdi boyunca ilerliyen kıtalarımız döğüşe döğüşe ekseriya sivri tepelerin yamaçlarını çıkmağa mecbur kalmışlar ve nihayet düşman hatlarını sarmışlardır.

Kıtalarımız bir aya yakın bir zaman bu dağlarda harbetmek mecburiyetinde kalmışlardır. Bu müddet içinde ise italyan keşif müfrezeleri mukabil hücumlar yapmaktan hâli kalmamışlardır. Nihaî hücum akşam başlamıştır. O gece ve ertesi gün hint ve ingiliz piyadeleri düşman mevzilerine tırmanarak hücum etmişler dir. Hücum o kadar inanılmaz bir süretle yapılmıştır ki, nihayet italyan mukavemeti kırılmış ve ertesi gün düşman kuvvetleri tepelerde hattı ricatleri kesilmiş binlerce asker bırakarak Keren'i terketmeğe mecbur kalmışlardır.

Londra, 27 a.a. — B. Çörçilin harbin orta şark harbi hakkındaki kısmının Royter tarafından verilen metni şudur:

"— Libyada İtalyan kütlelerinin kuvayı küllüyesine hücum eden kuvvetler, çok küçüktü. Zaferlerinin hiç birisinde General wavell, bir defada iki fırkadan yani takriben 30,000 kişiden fazla askeri çölde idame edememiş veyahut harekete geçirememiştir.

Bingaziye vardığımız ve Musolininin lejyonlarından geri kalan bakiye Trablusa giden tozlu yolda kaçtığı zaman, bize icabet etmemezlik edemiyeceğimiz bir hitapta bulunulmuştur.

Size bu hitaptan bahsetmekligime müsaade ediniz. Teşrinisanide italyan diktatörünün nasıl zi yansız yunanlılar üzerine atılarak evvelce ihtarda bulunmadan memleketlerini istilâ ettiğini ve nasıl klasik şöhretini yeniden canlandıran yunan milletinin italyan ordularını koşar adım geri attığını hatırlarsınız. Bu arada, biribiri ardına Macaristan'ı, Romanya'yı ve Bulgaristanı şaşırtarak ve aldatarak, sürüne sürüne mütemadiyen ileri kayan Hitler, birdenbire, cinayet ortağının yardımına gelmiye karar vermiştir. Balkan devletleri arasında birlik yokluğu, Hitler'e bu devletler dahilinde kuvetli bir ordu toplamıya müsaade verdi. Hemen bütün yunan kıtaları italyanları mağlûp ederken muazzam alman askeri makinesi birdenbire Yunanistan hududuna atıldı ve yunanlılar, maruz bulundukları ölüm tehlikesi karşısında yardım için bize döndüler. Kaynaklarımız nekadar dağınık olursa olsun, yunanlılara hayır cevabı veremezdik. Harpten evel verilen resmî garanti ile, İngiltere, yunanlılara yardımını vâdetmişti. Yunanlılar, komşularından hiç birisi kendileriyle işbirliği yapmasalar ve biz de kendilerini mukadderatlarına terketsek dahi, kendi anavatanları için çarpışacaklarını bildirler Biz, yunanlıları, mukadderatlarına terkedemezdik. Bu gibi hareketlere karşı bir kanun vardır. Bu kanunu ihlâl etmek ingiliz imparatorluğunun şerefi için felâketli olurdu. O şeref olmaksızın harbi kazanmak ümidimiz de olmaz ve harbi kazanmıya da lâyık olamazdık. Askeri mağlûbiyetler ve hatalar tamir edilebilir. Harp talihinin cilveleri vardır. Fakat ayıp bir hareket, bugün bütün dünyada mazhar olduğumuz riayet ve hürmetten bizi mahrum bırakır, ve hayati kuvetlerimizi kırar.

Son sene içinde elimizden geleni yaptık ve Amerika Birleşik Devletleri halkının hissiyatını yüksek bir derecede kazandık. Uzun tarihimizin hiç bir devrinde, hiç bir zaman Atlantikin öbür kıyısında bizim için bu derece hayranlık ve bu derece hürmet hissedilmemiştir. Bütün ruhu ile gergin bir tarzda çalışma halinde bulunan bu büyük cumhuriyette, Amerikan menfaatlerinin ve emniyetlerinin, Hitlerin ve menfur zümresinin ve hatta bundan daha menfur akidelerinin yok edilmesine bağlı olduğu hakkına bir çok sağlam ve kuvvetli deliller ileri sürmek mümkündür. Fakat, bana inanınız, çünkü bunu biliyorum, Amerika Birleşik Devletlerinin, hareketini menfaat hesapları değil, fakat manevî hissiyat ve insanlar ve milletlerin kalbini harekete getiren ve bizzat insanlık hayatının âmâkından fışkıran parlak azim şimşeği tayin edecektir.

Bize gelince, bittabi, kudretimizin yettiği derecede Yunanlıların müracaatına cevap vermekle mükelleftik. Meseleyi Avusturalya ve Yeni Zelandaya anlattık ve bu iki memleketin hükümetleri, teşebbüsün tehlikelerini de nazarı itibare alarak, duygularının bizim duygularımıza müşabih olduğunu bize söylediler. Bu suretle Nil ordusunun seyyar kısmının mühim bir parçası taahhüdümüzü tutmak üzere Yunanistana gönderildi.

Öyle bir vaziyet oldu ki, elde bulunan ve işe en elverişli tümenler Yeni Zellandadan ve Avustralyadan geliyordu ve bu tehlikeli teşebbüse ıştirak eden kıtaların ancak yarısı ana vatana aitti. Alman propagandasının, İngiliz ordusundan talep edemiyeceğimizi yaptırmak için Avusturalyalıları kullandığımızı iddia ederek bizimle Avusturalyanın arasını açmak istediğini görüyorum. Bu harekete cevap vermeği Avusturalyaya bırakıyorum.

Yunanistana göndereceğimiz kuvvetlerin kendi başlarına alman istilâ dalgasını durdurmağa kâfi gelmiyeceğini bittabi biliyorduk. Fakat Yunanistanın, komşularının henüz vakitken, Yunanlılarının yanına sıralanacakları hususunda çok hakikî bir ümit vardı. Bir gün gelecek ve bunun tahakkuk sahasına pek ziyade yaklaştığı öğrenilecektir.

Yugoslavya faciası şu olmuştur ki, bu cesur milletin başında o zaman nazi tahakkümüne boyun eğerek rezilâne bir masuniyeti satın alacağını ümit eden bir hükûmet vardı. Öyle ki nihayet Yugoslav milleti, kendiliğinden buna karşı isyan ettiği zaman, memleketin ruhunu ve istikbalini kurtarmıştır. Fakat arazisini kurtarmak için vakit çok geçmiş bulunuyordu. Yugoslav ordusunu seferber etmek için vakit yoktu. Yugoslavlar ordularını seferî hale sokacak vaziyete gelmeden, yüksek derece makineleştirilmiş insafsız hun tarafından mağlûp edilmiştir.

Balkanlarda vahim felâketler vukua gelmiştir. Yugoslavya mağlûp edilmiştir. Yugoslavya, ancak dağlarda mukavemete devam ede bilir. Yunanlılar, adet karşısında mağlûp olmuştur. Arnavutlukta galip Yunan ordusu, arkası kesilerek teslim olmağa mecbur edildi ve anzaklara ve onların arkadaşlarına, kendilerine bütün engel olanların üzerine izler bırakarak denize doğru geri çekilmek için çarpışmak kalmıştır.

Yürüyeceğimiz çetin yolu bir dakika terkedelerek, italyan ordusunu, yunanlılara karşı şanlı zaferinde kazandığı şanlı delillerden dolayı tebrik eden italyan diktatörünün beyannamesinden bahsetmek isterim. Bu, muhakkak ki maskaralık ve zillet sahasında bir dünya rekorudur. Musolini denen ve kendi postunu kurtarmak için İtalya'yı Hitlerin imparatorluğuna tâbi bir devlet haline sokan bu sopa yemiş çakal, alman kaplanının yanında, yalnız açlıktan ulumuyor - ki bunun anlardık fakat aynı zamanda zafer ulumaları yükselterek tefahür ediyor. Muhtelif hâdiseler, muhtelif kimseler üzerinde ayrı ayrı intibalar bırakır. Fakat ben eminim ki nihaî hesap günü gelince bu gülünç sahtekârın âmme adaletine ve bütün dünyanın istihkarına tevdi edileceğinden emin olarak hayatta yeni gayeler bulacak milyonlarca insan ingiliz imparatorluğunda ve Birleşik Amerika'da mevcuttur.

Şimdi, Akdeniz mıntakasında harbin, denizde, çölde ve bilhassa havada anudane, mütenevvi ve şümullü olacağını beklememiz lâzımdır.

Şimdi, Balkan devletlerini çiğnemek ve kendileri ile yunan ve yugoslav milletleri arasında bir kan ve kin nehri akıtmak suretiyle almanların hatâ yapıp yapmadıklarını göreceğiz. Almanların ellerinde bulunan kuvvetler ve ikmâl vasıtalariyle Mısırı istilâya teşebbüs etmekle de hatâ işleyip işlemediklerini göreceğiz.

Şurası muhakkaktır ki Akdeniz'de bizim için Mısır'ı tehdit eden tehlikelerden başka yeni tehlikeler başgösterebilir. Harbin İspanya' ya ve Fas'a, Türkiye'ye ve Rusya'ya genişlemesi mümkündür. Almanların Ukrayna hububat anbarını veya Kafkasya petrol kuyularını ele geçirmeleri de mümkündür. Fakat bir şey muhakkaktır. Hitler ne şarkta, ne orta şarkta, ne de uzak şarkta müntakım adaletten yakasını sıyıramıyacaktır.

Bu harbi kazanmak için, Hitlerin ya istilâ ile bu adayı fethetmesi ve yahut bizi Amerika Birleşik Devletlerine bağlıyan hayatî deniz yollarını kesmesi lâzımdır. Hayatta kalmamız için, İngiltere meydan muharebesini nasıl katî olarak kazandı isek, Atlantik meydan muharebesini de o derece katî olarak kazanmamız lâzımdır.

Amerikan filosu ve deniz tay-

yareleri, garp yarım küresinde karakol gezmek emrini aldıkları için, ingilizler, himaye kuvvetlerini çok daha büyük bir nisbet dahilinde İngiltereye daha yakın deniz yolları üzerinde tahşit edecek ve çok daha büyük miktarda alman denizaltısı tahrip eyleyecek vaziyette bulunacaklardır. Atlantik muharebesi uzun ve çetin olacaktır ve neticesi henüz hiç bir suretle taayün etmemiştir. Fakat şundan katî surette eminim ki bu muharebe şimdi daha tehlikeli fakat aynı zamanda daha müsait bir safhaya girmiş bulunmaktadır.

İngiliz ve amerikan azmi karşısında ihtiyatlı ve basiretli hiç bir kimse, Hitlerin ve Musolininin nihaî mağlubiyetinden şüphe edemez.

İngiltere Okyanusta itiraz götürmez bir hakimiyete sahip bulunuyor ve yakında havalarda da kat'i üstünlüğü elde edecektir. İngiltere, bütün dünyanın diğer kısımlarındakinden fazla madenlere ve teknik kaynaklara malik bulunmaktadır.

B. Çörçil sözlerini şöyle bitirmiştir.

"— Nisbet ölçüsünü kaybederek cesaretimizi kırmıyalım ve telâşe düşmiyelim. Bugün olup bitenlerin hiç biri geçen sene İngilterenin geçirdiği tehlikelere kıyas edilemez. Şarkta olup bitenlerin hiç biri garpta olanlarla mukayese edilemez.„

Kahire, 27 a.a — Orta şark ingiliz kuvvetleri umumî karargâhının tebliği:

Yunanistan'da kıtalarımızın geri çekilişi devam etmektedir.

Libya'da Tobruk mıntakasında vaziyettehiç bir değişiklik yoktur.

Sollum'da düşman müfezeleri, dün akşam bir çok noktadan hududu geçmişlerdir. Seyyar hafif kuvvetlerimiz düşman müfrezelerinin ileri hareketini hırpalayarak düşmanla temas halinde kalmışlardır.

Habeşistan'da bütün mıntakalarda harekât şayanı memnuniyet bir tarzda devam etmektedir.

Zayi Nüfus Teskeresi

Alaca Nüfus dairesinden almış olduğum nüfus tezkeremi zayi ettim. Bu kerre yenisini alacağım dan, zayiin hükmü olmadığını ilan eylerim.

Alacanın Kıcılı köyünden
Hüseyin oğlu Hikmet Narin.

Erzincanda ve Erzincan yer sarsıntısından müteessir olan mıntakada zarar görenlere yapılacak yardım hakkındaki kanunun 5 inci maddesine bir fıkra ilâvesine ve bu kanuna yenidan bazı hükümler eklenmesine dair kanun

Kanun No: 4000
Kabul tarihi: 16-4-1941

Madde 1 - 17- 1- 1940 tarih ve 3773 sayılı kanunun 5 inci mddesine aşağıdaki fıkra eklenmiştir.

C. Kızılay Cemeyeti tarafından zelzele felâket zedeleri için yaptırılacak inşaata mahsus keresteler muamele vergisinden muaftır. İşbu muafiyet 2-5-1940 tarih ve 3843 sayılı Muamele Vergisi kanununun meri'yet mevkiine girdiği tarihle bu kanunun neşri tarihi arasında geçen müddet zarfında mezkûr cemiyete teslim edilmiş olan kerestelere dahi şamildir.

Madde 2 - 3773 sayılı kanunun 4 üncü maddesinde zikrolunan ve yer sarsıntısından zarar görenlere yardım maksadile zelzelenin vukuu tarikinden beri ecnebi memleketlerden gönderilmiş olan her türlü eşya, malzeme, erzak ve vasıtalardan çabuk bozulur nevinden olanları veya felâketzedelerin ihtiyaçlarını tatmine yaramayanları, hasılatı aynen veya nakten felâket zedelere tahsis edilmek şartile Kızılay Kurumu tarafından yurd içinde satılabilir veya mübadele edilebilir.

Bu suretle satılacak veya mübadele edilecek olan eşyadan mezkûr maddede yazılı resim ve vergiler aranmaz,

Madde 3 - Bu kanun neşri tarihinden muteberdir.

Madde 4 - Bu kanunun hükümlerini icraya İcra Vekilleri Heyeti memurdur.

Hususî Muhasebe Müdürlüğünden

Bina, arazi ve yol vergileri taksit müddetleri Vilâyet umumî meclisinin 18-2-941 tarih ve 26 sayılı kararı ile bina vergisi Haziran, Eylül 941 ve ikinci kânun ve mart 942, arazi vergisi taksit müddetlerinin Eylül ve Birinci kânun 941 ve yol vergisi taksit müddetlerinin Temmuz ve 1 inci Teşrin ayları olmak üzere tesbit ve tayin edilmiş olduğu ilân olunur.

Daimî Encümenden

14-4-941 Tarihinden itibaren eksiltme müddeti on gün uzatılan 41 kuruş 50 santim muhammen bedelli memleket hastanesinin Mayıs 941 sonuna kadar 1600 kilo koyun eti ihtiyacına talip çıkmadığından 24-4-941 tarihinden itibaren bir ay içinde pazarlıkla muamelesi tamamlanmak üzere eksiltme müddeti uzatılmıştır. Talip olanların 49 lira 80 kuruş teminat akçalarile birlikte ve tayin edile müddet içinde Vilâyet Daimi Encümenine müracaatları ilân olunur. 1-4

Doğumevi Baş Hekimliginden

1 - Müessesemize 60 lira ücretli bir Anbar Memuru alınacaktır.

2 - Orta Mektep mezunlarının evrakı müspitelerile 2-5-941 akşamına kadar Doğum evine müracaatları.

3 - Evvelce böyle bir işte çalışmış bulunanlarla Lise mezunları tercih edilecekleri ilân olunur.

Tapu Sicil Muhafızlığından

Çorumun Kılıçveran maa Burun köyünden Ahmet oğlu Mahmut veresesinden Abdulkafur tarafından senetsiz tasarrufattan muamelesini talep ettiği uzun sehim ve çukr tarla köy civarında bahçe ve köyde bir bap haneki cem'an beş parça gayri menkulün başında keşif ve tahkikat icrası için 25-5-941 pazar günü mahalline bir memur gönderileceğinden bu gayri menkuller üzerinde bir hak iddia edenler varsa yedlerinde mevcut evrakı müsbitelerile birlikte Çorum tapu sicilli muhafızlığına veyahut keşif günü memuru mahsusuna ibraz etmeleri ilân olunur.

ZAYİ MÜHÜR

Çorumun Seydim köyünden Dede oğullarından Ömer oğlu Arif Keskin adlı isim mührümü zayi ettiğimden yenisini alacğım. Eskisinin hükmü olmadığını ilân eylerim.

Çorumun Seydim Köyünden
Dede oğullarından Ömer oğlu
Arif Keskin

ZAYİ MÜHÜRLER

Tatbikli isim mühürlerimizi zayi ettik Yenisini alacağımızdan eskisinin hükmü olmadığını ilân ederiz

İskilibin Karaveran köyü
İhtiyar Heyeti Azasından
Ali Ceylân Bekir Saatçi

Tapu Sicil Muhafızlığından

Ertuğrul köyünün akpın mevkiindeki bir kıt'a tarlayı B bin oğlu Babin İsmail hocadan sene evvel meyanede satın alma ve kıran kışla, uzunbel, eskikı ve çaprazlı mevkilerindeki d kıt'a tarlayıda 50 sene evvel te vizen yedine geçirmek sureti köyden Abid oğullarından Ab oğlu İsmailin ol tarihten beri zasız ve fasılasız tasarruf edege dığinden bahsile bu kerre namı tapu almak istediğinden mezk tarlalarının hukuku tasarrufiyesi tetkiki için 25-5-941 tarihin mahalline tahkikat memuru gö derileceği ve bu hususta bir gû tasarruf idddiasında bulunan va sa mezkûr günde mahallinde b lunacak keşif memurumuza ve daha evvel muhafızlığımıza mür caatları gereği ilân olunur.

Tapu Sicil Muhafızlığından

Beydili köyünde iki kıta deri cede ve yılkınlıkda bir tarla birde bağ Topal oğlu Mustafan minel kadim senetsiz olarak t sarrufunda iken 20 sene evvel fatile kızı Ayşeye intikal eder mezbure Ayşe 336 senesinde m yanede adiyen Topal oğullarında Mehmet oğlu Mustafaya sattığı dan hahsile tescil talep edilmek de olan bu dört parça emval 25-5-941 tarih ve gününde ke ve tahkiki için mahalline memu gönderileceğinden her hangi h hak iddiasında bulunanlar var mahallinde memura ve daha ev Tapu sicil muhafızlığına müra atları ilân olunur.

İlân ve Abone

Yazı işleri için vilâyet Mektupçuluğuna müracaat edilir.

Matbaa işleriçin Matbaa Müdürlüğüne müracaat edilir.

GAZETENİN SENELİĞİ
100 Kuruştur

İlânın satırı - 5 - kuruş
Teşekkür İlânı Satırı -10- K
Günü geçen gazete - 5 - «
Haftası « « - 25 - «

ÇORUM
VİLÂYET MATBAAS

KURULUŞ TARİHİ : 1921

İDARE YERİ

vilâyet matbaası

ÇORUM

- HER HAFTA ÇIKAR VİLÂYET GAZETESİDİR -

YIL: 19 — No. 1072

Çarşamba

7 - Mayıs - 1941
Nushası - 2 - kuruştur.

Millî Şefin Büyük Armağanı

Parti ve Halkevindeki Şeref Mevkilerine Büyük Merasimle Talik Edildi

Partimizin Değişmez Başkanı Millî Şefimiz Sevgili Reisicumhurumz İsmet İnönünün bütün Parti ve Halkevleri teşkilâtına armağan buyurdukları kıymetli imzalarını taşıyan portrelerinden Vilâyetimiz Parti, Vilâyet ve kaza reislikleriyle Halkevine lutfedilmiş olanları da büyük merasim içinde şeref mevkilerine talik edilmiştir.

Bu maksadla 5-5-941 pazartesi günü saat 17 de şehrimiz Parti ve Halkevinde büyük bir tören yapılmış ve bu törene başta kıymetli Valimiz Sayın Bay Muzaffer Akalın bulunduğu, halde, mülkî ve askerî erkân ve memurlarla pek kalabalık bir halk kütlesi merasime iştirak eylemiştir.

Bando tarafından çalınan istiklâl marşile merasime başlanmış ve bunu müteakip C. H. Partisi Vilâyet İdare Heyeti Azasından Nazmi Tombuş tarafından sureti aşağıda yazılı hitabe irad edilmiştir.

İlk önce Parti Vilâyet ve kaza teşkilâtına aid bulunanları büyük bir heyecan içinde hazırlanan şeref mevkilerine konduktan sonra, Halkevine aid olanı da Evin büyük salonunda lâyık olduğu şeref mevkiine alkışlar arasında konmuş ve bütün bu merasim fotograflarla tevsik edilmiştir.

Merasimde Nazmi Tombuş tarafından İrad Edilen Söylev

Sayın Baylar !

Asîl milletimizin Yüce Başbuğu, Millî Şefimiz İsmet İnönü, millî sanatkârlarımız tarafından yapılmış olan yağlı boya portrelerinden lütfen partimiz teşkilâtına da çok değerli bir armağan göndermişlerdir. Bu baha biçilmez armağanın ayrıca kıymettar imzalarile tevşih buyrulmasınaki yüksek manayı ve bu suretle partimize karşı gösterilen yüce teveccüh ve sevgiyi bilhassa tebarüz ettiririm.

Nâil olduğunuz bu yüce teveccühe karşı bütün partililerin içten doğan şükran duygularını, sonsuz saygı, sarsılmaz bağlılıklarını bir defa daha yâd ve tezkâr ederim.

Şimdi ihtiram mevkiine talik edilecek olan bu muhterem ve sevgili simanın manevî ve hakikî hürmet yerinin ise; saf ve temiz Türk yüreğinin en öz sevgi, en derin saygı köşesi olduğunu arz eder, bu şerefli törene iştirak buyran sayın halkımızı ve hükümet ricalimizi saygılarla selâmlarım.

Valimiz Geldiler

Vilâyetimiz Valiliğine tayin buyrulduklarını evvelce haber verdiğimiz Sayın Bay Muzaffer Akalın Mayısın 1 inci perşmbe günü Çevikli yolile saat 18 de şehrimize şeref vermişlerdir.

Asker, Polis ve Jandarma müfrezelerile bütün memur ve teşekküller mümessilleri ve binlerce halk tarafından şehir civarında karşılanan kıymetli Valimiz çok Sayın Bay Muzaffer Akalın merasim yerinde otomobillerinden inerek hazırunun hatırlarını sormuşlar ve doğruca Vilâyet konağına gelmişlerdir.

Cuma günü sabahı Vilâyet makamını şereflendirerek, devair müdiranı, memurlar ve teşekküller mümessillerinin tebrikâtını kabul buyuran Sayın Valimize hoş geldiniz der, büyük muvaffakıyetlerini temenni eyleriz.

MERASİM HAZIRLIKLARI

15 Mayıs Hava Şehidleri ihtifali ve 19 Mayıs gençlik ve spor bayramı için alâkadarlarca hazırlıklara başlanmıştır.

Vilâyet Fiyat Mürakabe Komisyonu Reisliğinden

Son günlerde kiraya verilen gayri menkuller için tabii ve mutad haddin fevkinde para istendiği ve bazı kira evlerinin, fahiş bedellerle icara verildiği haber alınmıştır. İcra Vekilleri hey'etinin, yeksek tasdiklerine iktiran eden Koordinasyon hey'etinin 17,53 sayılı kararlarında gayri menkul kira bedellerinin, bilumum Vilâyet ve Kaza merkezlerinde 98 numaralı Koordinasyon hey'eti kararı mucebince 939 senesi icar bedellerini tecavüz etmeyeceği kabul ve ilân edilmiştir.

Bu esasın tatbikatına müteallik hükümler aşağıda sırasiyle dercedilen Kanun maddeleriyle kararlarda gösterilmiştir. Bu hükümlere mugayir hareket edenler hakkında Millî Korunma Kanununun 58 inci maddesi mucebince takibat icra edilecektir.

Fiyat Mürakabe Komisyonu Reisi
Vali
Muzaffer Akalın

MİLLÎ KORUNMA KANUNU

Madde 30 - Bu kanunun tatbikte bulunduğu müddet zarfında şehir, kasaba, iskele, liman ve istasyonlarda gayri menkullerin kira bedelleri bu kanunun tatbik mevkiine konmasına takaddüm eden sene zarfındaki son icar mukavelenamesile muayyen olan kira bedellerinden hiç bir suretle fazla olmıyacağı gibi mukavele şartlarında da kiracılar aleyhine değişiklik yapılamaz.

Kiraları icar mukavelenamesile muayyen olmayan veya kanunun tatbik mevkiine girmesinden sonra inşa veya tadil edilmiş olan veya müstecir tarafından tahliye edildikten sonra kullanma tarzı değiştirilerek icar olunan gayri menkullerin kira bedellerinin ne suretle tesbit olunacağını Hükümet bir kararname ile tayin eder.

İcar mukavelelerinin bilcümle hükümlerine müstecirler tarafından riayet edilmek ve icar müddetinin hitamından on beş gün evvel mukaveleyi yenilemek şartile işbu kanunun meriyetten kalkmasından üç ay soraya kadar müstecirler aleyhine tahliye davası mesmu değildir. Ancak mal sahibi gayri menkulü bizzat mesken olarak kullanmak mecburiyetinde kalırsa icar mukavelesinin hitamında tahliye talebinde bulunabilir.

Kaloriferli binalarda kömür fiatındaki tahavvüllerin kira bedellerine inikâs nisbeti icabı hale göre bir kararname ile tayin olunur.

Bu madde hükümlerinin tatbik olunacağı yerleri Hükümet tayin ve ilân eder. Bu yerlerde 2490 numaralı kanunun bu maddeye muhalif hükümleri tatbik olunmaz.

Madde 58 - Bu kanunun 30 uncu maddesi hükmüne muhalefet edenlerden elli liradan iki yüz elli liraya kadar ağır para cezası alınır.

Bu para cezası bir senelik kira tutarından aşağı olmaz.

Karar sayı: 17

1 - Millî Korunma Kanununun 30 uncu maddesi Ankara ve İstanbul şehirleri Belediye hudutları ile diğer bilümum vilâyet merkezi olan şehir ve kasabalarda tatbik olunur.

2 - İşbu kararname neşri tarihinden itibaren mer'idir.

Karar sayı: 53

1 - Gayri menkul kiralarına mütedair olmak üzere Mili Korun-

AT KOŞUSU

10 Mayıs cumartesi günü şehrimizde icra edilecek at yarışları için hazırlıklar hitam bulmuştur. Hayvan kayid işlerine devam edilmektedir.

İSKİLİPTE PEHLİVAN GÜREŞİ

İskilip Halkevi Sosyal Yardım Kolu tarafından tertip edilen pehlivan güreşi gençlik ve spor bayramına tesadüf eden 19 Mayıs pazartesi günü İskilipte icra edilecektir.

Bunda başı kazananlara çok zengin ikramiyeler konmuştur.

Türk Kadınını Vazifeye Dâvet

Türk kadını,

Türk vatanının her Türk ferdinden gündelik işleri dışında, büyük hizmetler beklediği günlerdeyiz. Böyle günler, kadın erker, bütün Türk milletine şuur ve hamle veren günlerdir.

Türk kadını her büyük günde, erkeğinin yanındadır, erkeğine eştir.

Bu ezeli hasleti yeniden meydana koymak fırsatı gelip çatmıştır.

Yardımsevenler Cemiyeti: sizlere millî müdafaa hizmetlerinde, gönüllü hastabakıcı olmak, asker hastanelerinin muhtelif servislerinde çalışmak, ordunun ihtiyacı olan malzemeyi hazırlamak ve dikmek için Ankaradaki ilk tecrübeleriyle muvaffakıyetli imkânlar hazırlamış ve rehber olmuş bulunmaktadır.

Her şehirde, buna benzer imkânlar vardır.

Bütün Türk kadınlarını, cemiyet hayatına yararlı, millî müdafaa hizmetlerine hazır olmağa dâvet ediyorum.

Yardımsevenler Cemiyeti
Hâmî Reisi
Mevhibe İnönü

Gönüllü Hasta Bakıcı Kursu

Ankarada Sayın Bayan İnönünün Huzurile Açıldı

Ankara 2 — Yardım severler Cemiyetinin gönüllü hasta bakıcı kursu, Cemiyetin müessisi ve hami reisi sayın bayan İnönünün huzurile bugün saat 15,30 da açıldı. Beraberlerinde Cemiyetin reisi Nevber Sevüktekin ve umumî kâtibi Mebrure Aksoley olduğu halde Cebeci hastanesine gelen Bayan İnönü, Millî Müdafaa sıhhat dairesi reisi General Mazlûm Boysa, Genelkurmay sıhhat müfettişi General Raif, Cebeci askerî hastanesi mütehassıs tabibleri, Cemiyetin umumî müfettişi Celâl Maral ve ordu hastabakıcı mektebinin talebeleri tarafından karşılandı. Bayan İnönü, evvelâ hastanenin muhtelif dairelerini gezdi, doğum kısmında bazı kadın hastalarla görüştü, çok mükemmel bir şekilde kurulmuş olan fizyoterapi müessesesini de ziyaretten sonra, ordu hastabakıcı mektebine girdi. Geçen sene kurulmuş olan bu müessesenin her kısmında görülen yüksek intizam ve mükemmeliyeti takdir ile idare ve talim heyetini tebrik eden sayın Bayan İnönü buradan gönüllü hasta bakıcı kursuna ayrılan salona geçti.

Salon daha erkenden gelmiş olan bayanlarla dolu idi. Cemiyetin umumî kâtibi Mebrure Aksoley, kursun mahiyetini ve Türk kadınına düşen vazifeleri anlatan nutkunda cemiyete bu kursu tesis imkânını veren orduya teşekkür etti. Bundan sora General Mazlûm, yurdun her tarafında geniş bir faaliyete geçmiş olan Yardımsever Gönüllü Hastabakıcı kursunu Sayın Bayan İnönünün huzurlarile açtığını bildirdi. General Mazlûm, insanlık tarihi kadar eski olan harb tarihinden bahisle, harbde hasta ve yaralı bakımının ehemmiyetine işaret ederek, bu teşkilâtın nasıl kurulduğunu anlattı. Asıl ruhlu bir İngiliz kadınının Kırım muharebesi esnasında Üsküdardaki Selimiye kışlasında hastabakıcılık teşkilâtının temelini attığını, yılmak bilmiyen gayretle çalıştığını ve sonradan bu teşebbüsün kıymeti her tarafta takdir olunarak inkişaf ettiğini çok güzel izah eden General Mazlûm, sözü Türk kadınının harbdeki kahramanlık ve yararlıklarına naklederek uzak ve yakın tarihimizden birçok misaller verdi.

Şimdiki zaman harblerinin yardımcı hemşirelere daha ziyade muhtaç olduğunu tebarüz ettiren ve «hayatfedakârlık yapmadan yaşanmaz hale gelmiştir.» diyen General, kahraman ve fedakâr Türk kadınları böyle çalıştıkça cephede silâh başında olanların daha kuvvetli bulunacaklarını kaydetti ve «fedakârlık saati çaldığı anda, hepinizi faydalı vazifeniz başında bulacağımdan eminim» dedi. General nutkunun sonunda Yardımsevenler Cemiyetine sonsuz başarılar ve enerjiler diledi. Bu sözleri takiben gönüllü hastabakıcılara ilk ders de General Mazlûm tarafından verildi.

Sayın Bayan İnönü ile Yardım Severler Cemiyeti erkânı dersi takib ettikten sonra, ordu hastabakıcı mektebinden ayrılarak Hıfzıssıhha enstitüsüne gittiler Burada kurulan «ordu gönüllü dikiş servisi» de gene sayın Bayan İnönünün huzurile saat 16 da açıldı.

---

ma Kanununun (30) uncu maddesine müsteniden Koordinasyon Heyetinin kabul ve 3-4-1940 tarihli ve 2 - 13217 sayılı karaname ile meriyete giren K - 17 sayılı karar hükümleri kaza merkezi olan şehir ve kasabalarada teşmil edilmiştir.

2 - İşbu karar neşri tarihinden itibaren mer'idir.

Karar sayısı: 98

1 - K 17 ve k 53 sayılı kararlarla tayin olunan mahallerde gayrimenkullerin kira bedelleri, 3780 sayılı Millî Korunma Kanununun 3954 numaralı muaddel Millî Korunma Kanunile muaddel 30 uncu maddesine müsteniden, aşağıdaki hükümler dahilinde tesbit olunur.

A - Kira mukavelenamelerinde kararlaştırılan kira bedellerile sair şartlar 1939 tekvim senesine aid, noterlikçe mukayyed, son kira mukavelenamelerindeki bedel ve şartlardan farklı olamaz.

1939 takvim senesine aid noterlikçe mukayyed son icar mukavelenamesinde kira mikdarı muayyen olup da sair şartlar yazılı değilse yeniden tanzim olunacak mukavelenamelere konacak şartlar, müstecir aleyhine olmamak şartile, mahallî örf ve âdete muhalif olamaz.

B - Kira bedeli noterlikçe mukayyed icar mukavelenamelerile muayyen olmayan gayri menkuller için evvelemirde aynı çatı altında teşkilât vesair şartları itibarile mümasili mecurların 1939 takvim senesindeki son icar mukavelenamesi esas ittihaz olunur. Böyle bir mukavelename mevcud olmadığı veya mecurlar arasında mümaselet bulunmadığı takdirde:

A) Bina Vergisi Kanunu hükümlerine göre 1939 takvim senesinde veya daha sonra takdir olunan gayri safi iradlar kira bedeli olarak kabul edilir.

B) 1939 takvim senesinden evvelki rayiçlere göre takdir olunan gayri safi iradlar, mahallî belediye encümenlerince tesbit edilecek bir nisbet dahilinde tezyid olunabilir. Bu takdirde belediye encümenleri bu nisbetleri işbu kararın neşri tarihinden itibaren azamî bir ay zarfında tesbit ve ilân etmekle mükelleftirler. Belediye encümenlerinin bu surtle takdir ettikleri bedeller ancak bu kararnamenin taallûk eylediği hususlarda esas teşkil eder.

C - Yeniden inşa olunan veya müstecir tarafından tahliye edildikten sonra tadil olunarak kullanma tarzı değiştirilen gayrimenkuller için Bina Vergisi Kanununa göre Tadilât Komisyonlarınca takdir olunan gayri safi iradlar kira olarak kabul edilir.

Ç - Gayrimenkullerin aslî heyetini tevsi veya tebdil edecek mahiyette vakî olan tadiller dolayısile gayrimenkul kiralarının artmasını mucip hallerde Tadilât Komisyonlarınca yeniden takdir olunacak gayri safî iratlar kira olarak kabul edilir. (Binanın aslî heyetini tevsi veya tebdil edecek mahiyette genişletilmesini veya kullanma tarzının değişmesini mucip olmıyacak şekilde dahilî taksimatta veya haricî kısımlarında vakî olacak tahavvüller, tamirler ve tezyinler tadil sayılmaz.)

D - Tadilat Komisyonlarınca takdir olunan gayri safi iratlara itiraz vukuunda alâkadar tetkik mercilerince (İtiraz ve Temyiz Komisyonları) gayri safî iradlara yapılacak zam veya tenziller bu mercilerin kararlarının katiyet kesbettiği taribten bir ay sonra tatbik olunur. Bu suretle gayri safî iradın tezyidi neticesinde artan yeni kirayı kabul etmeyen müstecir keyfiyetin mucir tarafından kendisine taahhütlü mektupla ihbarından itibaren nihayet 30 gün içinde mukavelenameyi fesbedebilir.

E - Tadilât Komisyonları C ve Ç fıkralarında mezkûr gayrimenkullerin gayri safî iradlarını nihayet 15 gün zarfında takdir etmekle mükelleftirler. İtiraz Komisyonları itiraznamelerin kendilerine tevdiinden itibaren nihayet bir ay içinde karar verirler.

2 - Gayri safi iradları kiranın tayininde esas olarak alınan birinci maddenin C ve Ç fıkralarındaki gayrimenkuller için akdedilecek kira mukavelenamelerinde kira bedelinden gayri diğer şerait mahallî örfe göre tayin olunur.

3 - Birinci maddenin C ve Ç fıkralarındaki gayrimenkullerin Tadilât Komisyonlarınca gayri safî iradları takdir edilmedikçe kiraya verilmeleri memnudur.

4 - Bu kararnamede bahsi geçen icar ve isticar akdine ait mahallî örf ve âdetler belediyelerce tesbit edilerek toplu bir halde belediye dairelerinde herkesin görebileceği bir mahalle talik olunur.

5 - Belediye pulu ilsak ettirmek için noterlere müracaat edecek kimseler icar mukavelenamelerin ayrıca imzalı pulsuz bir suretini notere tevdie mecburdurlar.

6 - İşbu karar neşri tarihinden itibaren mer'idir.

Ajans Haberleri

Sidney, 4 a.a. - Avusturalya harbiye nazırı B. Spender'in aldığı haberlere göre, Avusturalyalılar, Tobruk'u daima şevkle ve şecaatle müdafaa etmektedir. Düşman, garp çevresinde takriben beş kilometre kadar bir cephe üzerinde ileri mıntakaları zaptetmiş, fakat ingiliz tanklarının bir mukabil hücumu, düşman kuvvetlerinden bir kısmını geri çekilmeğe mecbur bırakmıştır.

Kahire, 4 a.a. - Resmen bildirildiğine göre, düşmanın Tobruk'a yaptığı taarruz durdurulmuş ve düşman tankları çekilmiştir.

Vichy, 4 a.a. — Amiral Darlan dün sabah Parise hareket etmiş ve Alman büyük elçisi Abetz ile bir görüşmede bulunmuştur.

Londra, 4 a. a. — Bu sabah erken saatlerde öğrenildiğine göre, Britanya ve Irak kuvvetleri arasında çarpışmalar olmuş ve Irak kuvvetleri, Britanyalıların bombardımanı ve topçu ateşile geri püskürtülmüştür.

Londra, 4 a. a. — Müstakil Fransız ajansı bildiriyor: Londra siyasî mahfillerindeki umumî mutaleaya göre Hitlerin bugün Vichy hükûmeti üzerine yaptığı tazyik Fransadan Alman askerlerinin geçerek İspanyayı işgal etmesinden ziyade Almanyanın Suriyeye yerleşmesini ve burasını şark harekâtında bir üs olarak kullanmasını mümkün kılacak bir Akdeniz işbirliğini istihdaf eylemektedir. Binaenaleyh, Almanların Amiral Darlanla yapmakta oldukları müzakerelerde, İspanyaya Alman askerlerinin geçmesi meselesine büyük bir ehemmiyet verir gibi gözükmeleri ve bu taleplerinden vazgeçerek mukabilinde Suriyede her türlü kolaylıkları koparmak istemeleri pek muhtemeldir.

Bu imkânlar hakkında sorulan suallere karşı Londranın salâhiyetli mahfilleri şunu söylemekle iktifa ediyorlar ki, Sureyeye tehlikeli olabilecek miktarda Almanların gelmesi bunları Filistin ve Türkiyeye gelmiş olması icap ettirir. Çünkü Almanlar denizde kâfi derecede vapurla asker getiremezler. Kıbrıstа bir İngiliz deniz üssü bulunduğundan İngiliz harp gemileri Alman nakliye vapurlarını kolayca yakalarlar. Diğer taraftan tayyare ile nakliyat da pek tehlikelidir. Bundan başka mühim mikdarda asker, silâh ve malzeme naklire de müsait değildir. Binaenaleyh Suriyenin işgali daha evvel mücavir memleketlerdeki vaziyetin inkişafına bağlıdır.

Berlin, 4 a.a. - D.N.B. ajansı bildiriyor: Führer Reichstag'ın bugünkü toplantısında hükümetin beyanatını okumuştur. Führer demiştir ki.

İcraatın her şey ve sözlerin de pek az bir şey olduğu bir devirde, siz milletin müntehap mümessillerinin önüne zaruri ahval haricinde gelmek niyetinde değilim.

Size ilk defa olarak harbin başında sulha karşı ingiliz,fransız suykasti polonya ile yapılması muhakkak mümkün olabilecek her türlü anlaşma teşebbüsünü akim bıraktırdığı vakit, hitap etmiştim.

Bir anlaşma ve hattâ devamlı ve dostane bir anlaşma tahakkuk ettirmek hususundaki bütün gayretlerim, bilhassa İngiltere ile gerek kin gerek maddî menfaatler yüzünden her ne pahasına olursa olsun harbı istemek kararını gizlemiyen ve her türlü alman anlaşma teklifini reddeden küçük bir zümrenin arzusu dolayısiyle akim kalmıştır. Behemehal harp çıkarmak gibi bu müteassip ve cehennemî projenin muharrik kuvvetleri o zamanlarda Mister Çörçil ile cürüm ortakları şimdi ingiliz hükümetini teşkil eden adamlardı. Bu emeller Okyanosun bu tarafında ve öte tarafında sözde büyük demokrasiler tarafından alenen teşvik olundu. Muvaffakıyetsiz hükümet uydurmaları ile milletlerin hoşnutsuzluğu arttığı bir devirde mesul adamlar artık bastırılması mümkün olamıyan meselelerin bir harpla en çabuk halledilebileceğini zannettiler. Bunların arkasında bankaların, borsaların ve silâh fabrikalarının enternasyonal yahudi sermayesi vardı. Bu sermaye, evvelce de muvaffak olduğu üzere, temiz olmakla beraber büyük bir iş elde etmek imkânlarını ümit ediyordu, ve evelce de olduğu üzere altun uğrunda milletlerin kanı, vicdan azabı duymadan feda edilmek isteniyordu. İşte harp böylece başladı.

Birkaç hafta sonra, bu kundakçıların emri ile ve maliyecilerin menfaatlerine hafif meşrepliğe ilk kapılan devlet mağlûp ve münhezim edilmişti. Bu şartlar altında, diğer devlet adamlarının zekâ ve vicdanlarına tekrar müracaat etmeğe alman milletimiz ve birçok namuslu ve masum insanlar muvacehesinde kendimi mecbur gördüm, 6 teşrinievvel 1939 Almanya'nın İngiltere ve Fransa'dan hiç bir şey istemediğini, harba devamın bir çılgınlık olduğunu ve her şeyden ziyade yeni silâhlarla yapılacak ve tatbik edilir edilmez büyük mıntakaları tahrip edecek olan harbin fecayiini tekrar beyan ettim. Sivil mahallere uzun menzilli ağır toplarla yapılacak taarruzların karşılıklı olarak ancak geniş mıntıkaların ziyaını mucip olacağını da müşahede ettim ve ihtarda bulundum. Ve her şeyden evvel hava kuvvetlerinin faaliyete getirilmesinde büyük harekât sahası itibarilye asırlarca emek verilerek bütün yaratılan şeylerin, Avrupada kültür kıymetlerinin mahvolmasını intaç edeceğini ehemmiyetle kaydeyledim. 1 Eylül 1939 daki müracaatım gibi ikinci müracaatımda kat'i bir infial ile reddedildi. İngiliz harp muharrikleri ile onların perde arkasındaki yahudi kapitalist adamlarının insaniyete vaki hitabıma Almanyanın zayıflığı faraziyesini ileri sürmekten başka beyanatları olmadı. Daha o zamanlar, Mister Çörçilin büyük bir itimatla yaptığı kehanetlerle körleşmiş Norveç hükümeti, kendi topraklarının ingiliz fransız istilâsı fikrine ünsiyet peyda etmeğe başladı. Bu istilâ sayesinde Norveç limanlarının ve İsveç demir mağdenleri mıntıkasının işgaline müsaade etmekle Almanyanın imhasına yardıma imkân bulacaktı.

B. Çörçil ve Reynaud yeni suykastlerin muvaffakıyetinden o kadar emin bir hale geldiler ki ya hafif meşrepliği saikasile yahut da alkollü içkilerin tesiri altında olacak, niyetleri artık gizli tutmak lüzumunu duymadılar. İşte bu iki bayın gevezelikleridir ki alman hükümetine o devirde Almanya aleyhinde, alman milleti aleyhinde hazırlanan plânları öğretmiş ve bu harpte belkide en kat'i önlemeyi yapmak imkânını vermiştir. Çünkü Norveçe karşı ingiliz suykasdi hiç şüphesiz Almanya aleyhinde en tehlikeli hareket olmuştur. Bir kaç hafta sonra bu tehlikede berteraf edilmiş bulunuyordu. Fevkalâde müessir olan alman müdafaası Avrupadaki vaziyetimizi o derecede takviye etti ki bu ne kadar takdir edilse azdır.

Bu plânın akim kalmasından hemen sonrada ingiliz harp muharriklerinin Belçika ve Hollanda üzerinde daha şiddedli tazyikleri vuku buldu. Demir ihtiyaçlarımıza karşı yapılan suikasdin akim kalması üzerine, bu sefer hedef Belçika ve Hollandayı sürükliyerek cepheyi Rhine kadar götürmek ve bu suretle demir madenlerini işliyen mıntıka tehdit ve barteraf etmek idi. Alman tarihinin belki en unutulmaz savaşı başladı. Bir kaç gün içinde düşman cepheleri yarıldı. Ve dünya tarihinin kaydettiği imha meydan muharebelerinin en büyüğü olan harekâtın başlaması için mütekaddim şartlar ihdas edildi. Fransa işte böylece çöktü. Belçika ve Hollanda işgal edildi. İngiliz teşekkülleri malûp ve silahsız, enkaz halinde Avrupa kıtasından ayrıldılar.

1 Temmuz 1940 ta alman Reichstagını üçüncü defa olarak çağırdım. Bu toplantıdan istifade ederek dünyayı sulh yapmıya dâvet ettim. Mamafih edinmiş olduğum tecrübelere istinaden bu yoldaki ümütlerimin çok az olabileceğinde şüphe bırakmadım. Çünkü, harbi istiyenler bir ideal ile hareket etmiyorlardı. Onların arkasında muharrik kuvvet olarak

tamamiyle tâbi bulundukları demokratik yahudi sermayesi vardı. Sulh teklifim bir korku ve cebanet eseri suretinde tefsir edildi. Avrupayı ve Amerikayı harp muharrikleri, bu harpte hiç bir kazançları olmıyacak halk kütlelerini salim yalan tefsirlerle yeni ümütler vererek akıllarını çekmiye muvaffak oldular. Bazılarının sevk ve idare ettiği efkârı umumiyeleri ile milletleri yeniden harbe devama mecbur ettiler.

B. Çörçil'in revaç verdiği sivil halka karşı gece bomba harbinin tatbikına karşı yaptığım ihtarlar da keza bir alman zaafı suretinde tefsir edildi. Tarihin kaydettiği amatörlerin en hunharı olan bu adam hakikaten sandı ki alman hava kuvetlerinin aylarca muhafaza ettiği ihtiyatkârlık, gece akınları yapmak kabiliyeti olmadığının bir burhanından başka bir şey değildir. Bunun için bu adam, yalnız ingiliz hava kuvvetlerinin bu tarzda harp yapmak kabillyetinde olduğunu ve abluka ile beraber ingiliz hava kuvvetlerinin alman sivil halkına karşı amansız bir mücadelesi ile Almanyayı mağlûp etmek vasıtalarının bulunmuş olduğunu ingiliz milletine söyliyerek para ile satın alınmış gazetecilere aylarca yalan söyletti. Bilhassa 3,5 ay yeniden ihtarlarda bulunmakta devam ettim. Bu ihtarların B. Çörçil üzerinde hiç bir tesir yapmamış olmasında hayret etmedim bu adam diğerlerinin hayatı ile meşgul olmaz. Bu adam, medeniyetle ve mimari binaları ile meşgul olmaz. Bu adam İngiliz şehirleri harabelere dönse dahi kendi harbini yapmak istediğini, daha harbin bidayetinde bildirmiştir. Şimdi, bu harbi almış bulunuyor. Lüzumu takdirinde bir bombaya yüz bomba ile mukabele edeceğimiz hak kındaki teminatım, bu adamı, caniyane hareketlerinde bir defa bile düşünmeğe sevketmemiştir B Çörçil bunun kendi üzerinde yapmadığını söylüyor hatta İngiliz milletinin bu gibi bombardıman hücumlarından sonra kendisine neşeli bir yüzle bakmakta olduğunu, o tarzdaki kendisi Londraya daima kalbi kuvvetlenmiş olarak döndüğünü temin ediyor. B. Çörçilin harbe bu yolda devama her zamankinden daha ziyade mütemayil bulunması mümkündür, fakat, biz de, istikbalde her bomba için 100 bomba atmıya ve buna ezcümle İngiliz milletinin bu caniden ve onun usullerinden kurtulmasına kadar devam etmiye daha az mütemayil değiliz. Ve eğer B. Çörçil zaman zaman kendi harbinin kuvetini ve müessirliğini propaganda ile fazlalaştıralabileceğini sanıyorsa, biz de aynı yolu tatbikle harbe başlamaya hazırız. Bu delinin hempalarının, ezcümle bir mayıs münasebetile, Almanmilletine beni terketmiye teşvik için yaptığı hitap, ancak bir felç hastalığı ile veya bir serhoşun deliliği ile izah olunabilir.

Çorum Belediye Başkanlığından

Halen münhal bulunan Belediyemiz kadrosundan 40 lira asli maaşlı bir fen memuruna ihtiyaç vardır. Taliplerin evrakı müsbitelerile birlikde belediyemize müracaatları ilân olunur.

Tapu Sicil Muhafızlığından

Salur köyünün Sırıklı namı diğeri çukur tarla mevkiindeki bir kıta tarla 1289 tarihli yoklama defterinde kel Ahmet oğlu İsmail ve Hüseyin namına mukayyet iken 60 sene evvel meyanelerindeki taksimde İsmail hissesine terk olunup İsmailin de kırk sene evvel vefatile oğlu Osman ve kızı Zeynebe kaldığı ve Osmanın da yirmi sene evvel vefatı ile vereselerine kaldığı yolundaki tanzim ettirdikleri evrakla namlarına intikalen tapulatmak istediklerinden mezkûr tarlanın hukukî tasarrufiyesinin tetkiki için 8 - 6 - 941 günü mahalline memur gönderileceği ve bu hususta bir güna hak iddiasında bulunan varsa mezkûr günde mahallinde bulunacak keşif memurumuza veya daha evvel muhafızlığımıza muracaatları gereği ilân olunur.

ZAYİ MÜHÜR

Tekaüt maaşımı almakta olduğum tatbikli isim mührümü zayi ettim. Yenisini alacağımdan eskisinin hükmü olmadığını ilân ederim.

Çorumun Büğet köyünden
Mehmet Çolak

Daimî Encümenden

14-4-941 Tarihinden itibaren eksiltme müddeti on gün uzatılan 41 kuruş 50 santim muhammen bedelli memleket hastanesinin Mayıs 941 sonuna kadar 1600 kilo koyun eti ihtiyacına talip çıkmadığından 24-4-941 tarihinden itibaren bir ay içinde pazarlıkla muamelesi tamamlanmak üzere eksiltme müddeti uzatılmıştır. Talip olanların 49 lira 80 kuruş teminat akçalarile birlikte ve tayin edilen müddet içinde Vilâyet Daimi Encümenine müracaatları ilân olunur. 2-4

Tapu Sicil Muhafızlığından

Teslim köyünün köy önü mevkiindeki şarkan Büğrü oğlu Hasan, garben Galip oğlu İhsan, şimalen su harkı ve cenuben bekçi gümelesi ile mahdut bir kıt'a bağı küyden Büğrü oğullarından Alinin veresesi Feyzullah senetsiz tasarrufta ve ceddinden intikalen 40 sene evvelki meyanede taksimde uhdesine düşdüğüne mütedair tanzim ettirdiği evrak ile namına tapulatmak istediğinden mevzu bahis gayri menkulün hukuku tasarrufiyesinin tetkiki için 25-5-941 günü mahalline keşif memuru gönderileceği ve bu hususda bir güna alâkalısı varsa mezkûr günde keşif memurumuza veya o güne kadar muhafızlığımıza müracaatları gereği ilân olunur.

Tapu Sicil Muhafızlığından

Akçakaya köyünün kalederesi mevkii ile iki parça kır arkası ve iki parçada arpalık mevkilerinde beş parça tarla ile köy bağlarında bir kıta bağın köyden Arnavut oğullarından Hüseyin oğlu Abdullahın senetsiz olarak mali iken 331 senesinde ölümile oğulları Hüseyin ve Osmana intikal ederek bu verese 331 senesinde rızalarile yaptıkları taksimde Hüseyin kendi hissesine isabet eden mahallini namına tescil talebinde bulunduğundan mezkûr emvalların keşif ve tahkiki için 1-6-941 günü mahalline memur gönderileceğinden her hingi bir hak iddiasında bulunan varsa mahallinde memura ve daha evel tapu sicil muhafızlığına müracaatları ilan olunur.

Tapu Sicil Muhafızlığından

Pelitbükü mevkiinde bağ:

Şarkan Cebel, Garben Göçmen oğlu Bekirden geçen Dertli oğlu İsmail bağı, Şimalen Cebel ve dere, Cenuben Dertli oğlu Halil bağı.

Pelitbükü mevkiinde bağ:

Şarkan Irıdeli oğlu İsmailden geçen Dertli oğlu İsmail bağı, Garben Dertli oğlu Mustafa bağı, Şimalen dere ve Cenuben Dertli oğlu Halil bağı.

Yukarıda hudud ve evsafı sairesi yazılı iki parça bağdan birinci sütundaki bağı Çıtak oğlu Aliden, ikinci sütundaki bağı Göçmen oğullarından Bekir oğlu İsmailden otuz iki sene evvel meyanede satın almak suretiyle Dertli oğullarından Ali oğlu İsmailin tasarrufuna geçerek o vakitten beri nizasız ve fasılasız senedsiz olarak tasarruf etmekte ve bu kerre tescil talebinde bulunduğundan 1-6-941 gününde keşfi tahkiki için mahalline memur gönderilecektir. Her hangi bir hak iddiasında bulunan varsa mahallinde memura ve daha evvel Tapu Sicil Muhafızlığına müracaatları ilan olunur.

Zayi Resmî Mühür

Hususî Muhasebe 3 üncü daire tahsildarı Mustafa Kelepir tahsilât yaptığı bir sırada resmî mührünü zayi eylemiş olduğu ilân olunur.

Tapu Sicil Muhafızlığından

Çorumun hıdırlık mevkiindeki şarkan hark ğarben Kadı oğlu Mustafa şimalen Çömüz veresesi cenuben Kadı oğlu Mustafa ile mahdut bir kıta tarlayı Emir Ahmet mahallesinden Öksüz oğlu Mehmet mahdumu Ali veresesi cedlerinden intikalen ve senetsiz tasarrufata müsteniden namlarına tapulatmak istediklerinden mezkûr tarlanın hukukî tasarrufiyesinin tetkiki ve krokisinin tanzimi için 16-5 941 günü mahalline memur gönderilecegi ve bu hususta bir güna hak iddiasında bulunan varsa o günde mahallinde bulunacak memurumuza veya daha evvel muhafızlığımıza muracaatları ilân olunur.

KURULUŞ TARİHİ: 1921

İDARE YERİ

vilâyet matbaası

ÇORUM

- HER HAFTA ÇIKAR VİLÂYET GAZETESİDİR -

YIL: 19 — No. 1073

Çarşamba

14 - Mayıs - 1941

Nushası - 2 - kuruştur.

Ebedî Şeften Millî Şefe

Bu Sembolü Taşıyan Bayrak 16 - Mayıs - 941 Akşamı Şehrimizden Geçecek ve Merzifon, İskilip Şoselerini Takib Edecektir.

19 Mayısın büyük mana ve ehemmiyetinin Türk gençliğince lâyik olduğu değerle anlaşılmasına vesile olacak bu şanlı günün şerefi Türk gençliğine tahsis kılınmıştır.

Türk istiklâl ve hürriyetinin ilk merhalesini teşkil eden bu büyük günün yüksek varlığını Türk gençliğinin fiylen canlandırmasını teminen, Beden Terbiyesi Genel Direktörlüğünce bu günün şerefine ilk olarak bir bayrak koşusu tertip edilmiştir.

Bu koşu; 15 - Mayıs - 1919 da düşmanın İzmirde topraklarımıza çıktığı ve güzel yurdumuzu istilâya teşebbüs ettiği acı hatıra ile Türkün Yüce Halâskârı Ebedî Şefin mübarek ayağını Samsunda karaya bastığı 19 - Mayıs - 1919 gününün şanlı hatırasını taşıyacaktır.

Büyük mana ifade eden bu koşuya 15 - Mayıs - 941 cuma günü saat 16 da Samsundan başlanacak ve vilâyetimiz dahilinden Çankırıya geçmek suretile 19 - Mayıs - 941 pazartesi günü saat 11 de Ankarada 19 Mayıs statyumunda nihayet bulacaktır.

Yüce Halaskârımız Ebedî Şefimizin sevgili Millî Şefimize sembolünü taşıyacak olan bu önemli ve yüksek millî hatırayı her iki kilometrede bir genç taşıyacaktır.

16 Mayıs 941 cumartesi günü saat yirmi buçukta Amasya vilâyetinden hududumuzda teslim alınacak olan Büyük Emanet Merzifon ve İskilip şoselerini takiben Vilâyetimizde 171 kilometre mesafe katedecektir.

Bu şanlı ve millî hatıranın Vilâyetimiz dahilinden lâyik olduğu kıymet ve şerefle geçmesini temin için başta Vali ve Bölge Başkanımız Sayın Bay Muzaffer Akalın bulunduğu halde alâkadarlarınca ehemmiyetli tertibat alınmıştır.

Köylü ve şehirli, kadın, erkek Vilâyetimiz halkının güzergâha tesadüf edenlerinin de gençlerimizin iftiharla kolları üstünde taşıyacakları millî hatırayı sevgi ve saygı ile karşılama ve uğurlamalarının millî bir borç bulunduğunu kendilerine hatırlatmayı bir vazife biliriz.

19 MAYIS
Spor ve Gençlik Bayramı

19 Mayıs Spor ve Gençlik bayramının lâyık olduğu törenle tesidi için bütün alâkadarlarınca hazırlıklar yapılmış ve zengin bir program hazırlanmıştır.

DEFTERDARLIKTA
Tayin ve Tahviller

Vilâyet Defterdarlığı Tahsilât Kontrölü Sadreddin Eren Samsun Maliyesi Tahsilât Kontröllüğüne, Tahsilât Şefi Cemal Tankal Tokat Maliyesi Tahsilât Şefliğine naklen, Vilâyetimiz Tahsilât Kontröllüğüne Tokat Tahsilât Şefi Atapekin asaleten ve Tahsil Şefliğine de Ankara Tahsilât Müdürlüğü birinci sınıf Mümeyyizlerinden Kadri Yazar vekâleten tayin ve tahvil kılınmışlardır.

SUNGURLUDA
At Koşusu ve Pehlivan Güreşi

Sungurluda C. H. Partisi tarafından tertip edilen at koşusu ve pehlivan güreşinin 25-5-941 pazar günü Sungurlu merkez kazasında icra kılınacağı haber alınmıştır.

HÜKÛMET TABİBLİĞİ

Şimdiye kadar vekâleten idare edilmekte olan Merkez Hükümet Tabibliğine İstanbul Cerrah Paşa Hastanesi Asistanlarından Doktor Celâleddin Yar tayin kılınmıştır.

ÖLÜM

Vilâyet Hususî Muhasebe Varidat dairesi Varidat Memurlarından Hüseyin Kan Mayısın 10 uncu cumartesi günü öğleden sonra oturmakta olduğu terzi dükkânında kalb sektesinden vefat etmiştir.

Merhuma Tanrıdan rahmet diler, kederli ailesi efradile vazife arkadaşlarına dostlarına beyanı taziyet eyleriz.

İlkbahar At Koşusu

Mayısın 10 uncu Cumartesi Günü İcra Edildi

Kıymetli Valimiz Sayın Bay Muzaffer Akalının yüksek himayelerinde Mayısın 10 uncu günü yapılan ilkbahar at koşusu çok heyecanlı ve alâkalı olmuştur.

Üç tertip üzerine yapılan koşulara 16 hayvan iştirak eylemiştir.

Aygır deposu mahsulü yarım kan 3 yaşındaki at ve kısraklara mahsus 1000 metrelik tay koşusunda 1 dakika 45 saniyede Keskinli Nazım Ersanın Cesurceylan adındaki tayı birinci gelmiş 85 lira ikramiye almıştır.

Dört ve daha yukarı yaşlardaki at ve kısraklara mahsus olan 1800 metrelik sürat koşusuna 7 hayvan iştirak eylemiş ve Sungurlu kazasının Çavuşçu köyünden Hakkı İşgüzerin Yıldız adlı atı 2 dakika 39 saniyede birinci gelerek 80 lira ikramiye almış ve Alacanın Mahmudiye köyünden Salih Kaplânın Yalpaz adlı atı 2 dakika 41 saniyede ikinci gelerek 50 lira ikramiye almıştır.

Dört ve daha yukarı yaşlardaki yarımkan Arap at ve kısraklarına mahsus olan 2500 metre mesafeli mukavemet koşusuna 9 hayvan iştirak eylemiştir.

Bu koşuda Samsunlu ekisper Kerimin Lâle adlı kısrağı 3 dakika 55 saniyede birinci gelerek 110 lira ikramiye almıştır.

Sorgun kazasından Mehmet Canlının Ceylân adındaki atı 4 dakikada ikinci gelerek 50 lira ikramiye almıştır.

Ajans Haberleri

Ankara 5 (a.a.) — 19 Mayıs spor ve gençlik bayramı münasebetile Baden Terbiyesi Genel Direktörlüğü tarafından bu yıl ilk defa olarak Samsun - Ankara arasında yapılacak bir bayrak koşusu tertip edilmiştir. İzmirin düşman kuvvetleri tarafından işgali gününün yıldönümü olan 15 mayıs günü Samsun iskelesinden başlıyarak 19 mayıs pazartesi günü Ankarada 19 mayıs stadyomunda nihayet bulacak olan bu koşuya ait olarak hazırlanan programa nazaran Samsundan itibaren Ankaraya olan güzergâhtaki bölgeler, Ebedî Şeften Millî Şefe sembolünü taşıyan bayrağı kendi vilâyet hudutlarından itibaren tesellüm edeceklerdir. Bayrağı taşıyacak olan her atlet iki kilometre koşacak ve bayrağı diğer arkadaşına verecektir. Böylece elden ele verilmek suretile önemli ve yüksek millî hatırayı temsil edecek olan bayrak gençlik ve spor bayramı günü saat 11 de 19 mayıs stadyomundaki şeref trübününe getirilecektir.

Londra, 10 a.a - Mart ayında Lofoten adasına yapılan taarruz esnasında Norveç'te çok mühim vesikalar elde edilmiştir. Bu vesikalar, bu kere bir beyaz kitap halinde neşrolunmuştur.

Resmî menbalardan teyit edildiği veçhile bu vesikalar alman fatihlerinin Norveç üzerinde icra ettikleri hesaplı tazyik ve istipdadın hakiki bir tablosunu çizmektedir.

Vesikalardan bir tanesini noelden biraz evel Norveç başkumandanı general Von Falkenhorst'un Oslo'dan gönderbiği bir tahrirat teşkil etmektedir. General, bu tahriratında diyor ki: "Görünüşe nazaran, gayretlerimize rağmen, Norveç halkının haddi hareketi ve vaziyeti son zamanlarda daha ziyade gerginleşmiştir. Bu sebepten dolayı ihtiyat ve ihtimamla hareket edilmesi son derece lüzumlu olmuştur.„

Başkumandan adına Norveç Genel Kurmay Başkanı tarafından

zalanmış olan diğer bir vesi-
da da şöyle denmektedir;

Ne icra komitesi ne de her
ngi diğer bir siyasi gurup, Nor
ç'in idare mesuliyetini üzerine
cak vaziyette değildir veyahut
nu arzu etmemektedir. Natio-
Samling partiden "quisling
upundan„ başka bütün diğer
ekküller ve bütün partiler, bu
n de evelce olduğu gibi İn-
iz taraftarı ve binnetice Al-
n aleyhtarı kalmaktadır. Nor-
milleti ve eski şefleri, siyasî
iyete itibak edecek ve yeni
amdan doğan taleplere cevap
ecek vaziyette değildir.

Bu beyaz kitabın çok şayanı
kat olan mukaddemesi, nazi baş-
mandanının nazi tazyikine kar-
bütün kinin gestapo ve onun
rveç polisindeki yardımcıları
ünde temerküz etmesinden duy-
ğu endişenin ne derece mani-
r olduğunu tebarüz ettirmek-
dir. Halbuki diğer taraftan
duya ağır darbeler vurmak ve
kalâde şiddefli tedbirler almak
n kullanılması icabettiği şarait
ricinde, halkla temasa gelmek
halkın emniyetini kazanmak
burakılmakta ve bu suretle
dunun, yeni nizam için en faal
n vazifesi görmesi istenmek-
dir.

Diğer bir vesikada da, nazi
lis şefi gestaponun müdahale
mesi icabeyliyecek aleyhte ha-
kât misalleri vermektedir. Bu
isaller arasında ezcümle şunlar
rdır; Norveçli ev sahiplerinin
onaklama yeri arıyan almanlara
arşı boykotajı, alman aleyhtarı
yannameler dağıtılması alman-
ra karşı tahkiramiz yazılar ihti-
a eden mektuplar gönderilmesi,
lman taraftarı norveçlileri isim-
erini muhtevi kara listeler teşkili.

Vaşnkton 10 a. a. — Hafif
ir mide rahatsızlığından muzta-
ip bulunan B. Ruzvelt'in harareti
eniden hemen hemen normal bir
al almıştır. Fakat doktor hafta
sonuna kadar hâdisatı sükûnetle
takip etmesini kendisine tavsiye
etmiştir.

Londra, 10 a.a. — Müstakil Fransız ajansı bildiriyor:

Almanyanın işgali altında bulunan memleketleri ve bu memleketlerin Moskovadaki siyasî mümessillerini tanımamak hususunda Sovyetler birliği tarafından verilen karar Londrada tefsirsiz karşılanmıştır. Selâhiyetli İngiliz mahfillerinde Moskovadaki İngiliz büyük elçisi B. Crippsden tavzih gelinceye kadar her türlü tefsirden içtinap edilmektedir.

Belçika, Norveç ve Yoğoslavyanın sözcüleri bugün içinde bulundukları nazik vaziyetin bu bakta söz söylemelerine mani olduğunu beyan etmişlerdir.

Şimdiye kadar Sovyetler birliğinin bu anî kararını derpiş ettirecek ortada hiç bir şey yoktu. Hatta çok selâhiyetli bir Sovyet şahsiyeti daha dün bize diyordu ki Sovyetler Birliğinin mihvere karşı katî istiklalinin en bariz delili Moskovanın Belçika, Norveç ve Yugoslavya elçilerini hala normal siyasî mümessil olarak tanımakta bulunmasıdır.

Bazı ingiliz mahfillerinde Sovyetlerin bu kararını bidayette bil hassa umumî bir mülâhazaya atfetmek temayülü vardı. Çünkü Sovyetler Birliği geçenlerde Belçika ve Norveç ile istihsalât mübadelesi için anlaşmalar akdetmiştir. Sovyetler Birliği Belçikaya zahire göndererek bu memleketin açlığını hafifletmek istiyordu. Mukabilinde de endüstri malzemesi alaçaktı. Bu memleketler işgal altında bulunduklarından ve bu mübadele ançak alman makamatının müsadesi ile yapılabileceğinden Sovyetlerin fili vaziyeti tanımak istemiş olmalarına ihtimal veriliyordu. Fakat Sovyetlerin Yugoslavyaya karşıda böyle bir karar ittihaz etmesi üzerine bu ihtimalde varid görünmemektedir.

Siyasî mahfillerde şimdi şu mutalea ileri sürülmektedir: İngiltere ve Amerika Baltık memleketlerinin Sovyetler Birliğine ilhakını hukukan tanımaktan imtina etmelerine karşı hoşnutsuzluğunu göstermek için Sovyetler Birliği de alman işgali üzerine memleketlerinden çıkan bükûmetleri hukukan tanımamakla mukabele etmektedir.

Hollanda, Sovyetleri hiç bir vakit tanımamış olduğundan Moskovada mümessili yoktu ve binaenaleyh mevzuubahis olamazdı.

Sovyetlerin bu kızgınlık hareketi bittabi bu günkü şartlar içinde oldukça vahim bir mahiyet almaktadır. Malûm olduğu üzere evvelâ Almanya Moskova üzerinde şiddetli bir tazyik yapmaktadır ve sonra da Stalin şimdiye kadar nazari olarak mesuliyetini diğerlerine bıraktığı iktidarı bilfiil eline almış bulunmaktadır.

Bu bapta fikirler tahaluf etmektedir. Sovyetler Birliği bu hareketi ile Berlini tatmin etmiş ve demokrasilere karşı da hoşnutsuzluğunu [ki bu hoşnutsuzluk Almanyaya yarıyabilecek makina vesair malzemenin Sovyetler Birliğine sevkini Amerikanın yasak etmesi üzerine bir kat daha artmıştır] kâfi derecede göstermiş olduğu mutaleasında bulunarak bununla iktifamı edecektir? Yoksa Sovyetler Birliği bariz vasfı mihverle sıkı bir mukarenet ve İngiliz - Amerikan işbirliği arttıkça o nisbette artacak olan bir işbirliği siyasetimi takip etmeğe başlıyacaktır?

İngilterenin yakın Şarkta anî bir müşkilâtla karşılaşmış bulunduğu bir anda Stalinin bu yeni siyasetinin yalnız İngiltere zararına olarak değil fakat ayni zamanda Hind denizinde ve Akdenizde müslüman memleketlerinin heyeti umumiyesi zararına olarak da alman tehditlerini kolaylaştıracağından endişe edilmektedir.

Roma, 10 a.a. — Ofi: Moskova hükümetinin, Yugoslavya, Norveç ve Belçika diplomatik heyetlerinin kaldırılması hakkındaki kararı, Roma siyasî mahfillerinde henüz tefsir edilmemektedir. Gazeteciler mahfilleri, bu kararın B. Stalinin Başvekâlete gelmesinin neticesi olduğu hissindedirler. Siyasi mahfiller, bu tedbirin, Moskovanın diğer memleketlere karşı siyasetinde muhtemel bir değişmenin emaresi olup olmadığını soruşturmaktadır. Kremlin'in kararı, mihver devletlerine karşı bir anlayış hareketi olarak telâkki edilmektedir.

Berlin 8 a.a. — Yarı resmi bir kaynaktan bildiriliyor:

Bu gün Alman hariciye nezaretinden bir ecnebi gazetecinin sorduğu suale şu cevap verilmiştir.

Montrö mukavelesinin Boğazlar meselesinde Türkiye tarafından şimdiye kadar hiç bir değişiklik yapılmamıştır. Türkiye şimdiye kadar teahhütlerine sadık kalmış boğazlardan gemi geçmesine müsaade etmediği gibi bir deniz üssü olarakta kullanılmasına müsaade etmemiştir. Türkiye boğazlar meselesinde şimdiye kadar ihtilaflara yol açmamıştır.

Londra, 8 a.a. — Bay Stalinin Sovyetler halk komiserler heyeti reisliğini deruhde etmesi Londra siyasi mahfillerince bir dahili iş olarak telâkki edilmektedir. Matbuat bu meseleyi bahis mevzuu etmemektedir.

Berlin, 8 a.a. — Bay Stalinin halk komiserler heyeti reisi olması Berlin siyasi mahfilleri tarafından alâka ile karşılanmıştır. Alman hariciyesi yabancı gazeteciler tarafında sorulan suale verdiği cevapta Sovyet kaynaklarına nazaran Molotofun bu beklenmedik çekilişi bütün faaliyetini harici işlere hasretmeğe matuftur. Denilmekte ve ne resmî ve nede yarı resmi makamat bu Sovyet beyanatına dair hiç bir şey ilâve etmemektedirler.

Nevyork, 11 a.a. — Nevyork Times gazetesininin Vaşington muhabirinin öğrendiğine göre B. Ruzvelt, çarşamba günü Panamerikan ittihadı toplantısında söyliyeceği nutukta harp malzemesi nakleden vapur kafilelerine harp gemilerinin refakat etmesi veya etmemesi lâzım geldiği hakkında sarahaten vaziyet alacaktır. Muhabir diyor ki:

Kabinenin dört nafiz âzâsı olan B. Hull, B. Stimson, B. Knox ve B. Wickard müessir birer nutuk söylüyerek Amerikan donanmasının İngiltereye gönderilen harp malzemesini himaye etmesi luzumuna taraftar olduklarını alenen bildirdiklerinden Reisicumhurun çarşamba günü bu meseleden bahsetmemesi müşkül olacaktır.

Vaşingtonda hakim olan kanaate göre, B. Ruzveltin nutku bilhassa Amerikanın dış siyasetine taalluk edecek ve büyük bir ehemiyeti haiz bulunacaktır.

Nevyork, 11 a.a. — Nevyork Times gazetesi şunları yazıyor:

Bugün Amerika milleti için en esaslı mesele ingiltereye gönderilen malzemenin Amerika filosu tarafından himaye meselesidir. Biz, harekete geçmek için, İngilterenin ümütsiz vaziyete düşmesini beklemek lâzım geldiği mütaleasında bulunanlarla hemfikir değiliz. Çünkü bu tarzda hareket mantıksızdır. Eğer hakikaten İngiltereye yardım etmek istiyorsak bunu yapmak için Büyük Britanyanın artık mahvolduğu hakkında katî bir delil elde edinciye kadar beklememize ne luzum vardır? Harekete geçmek niyetinde isek batan vapurlara ait rakamların, vaziyetin cidden ümitsiz bir hale geldiğini göstermesini beklemeden ve bizzat maruz kalacağımız tehlikeleri azaltmak için şimdiden müdahele etmeliyiz. Kendi emniyetimizle alıştığımız tarzda yaşamağa devam edebilmemiz için İngilterenin bekasına ihtiyacımız vardır. Aklıselim, beklemeyi değil fakat henüz İngiltere kâfi derecede kuvvetli iken harekete geçmemizi tavsiye ediyor.

Vaşington 11 a.a. - Bahriye Komisyonu reisi Amiral Land'ın ayan meclisinde yapığı beyanat cumertesi günü neşredilmiştir. Bu beyatattan anlaşıldığına göre Amiral Amerika bahriyelilerinin ve yahut sahil muhafızlarının Amerika tarafından müsadere edilen ecnebi vapurlara yerleştirilmesinin mümkün olduğunu söylemiştir. Amiral bu vapurların serbest mintakalara kendi bayrakları altında gönderilmesi fikrini ileri sürmüştür. Amiral bu vapurlardan bazılarının gene kendi bayrakları altında harp sahalarına da gönderilebileceğini ilâve etmiştir.

Komite huzurunda izahat veren âmirale âyandan B. Vandenberg şu suali sormuştur.

Ecnebi bayrağını taşıyan bir vapuru amerikan bahriyelilerinin muhafazası altına mı koymak istiyorsunuz.

Amiral Land, şu cevabı vermiştir:

Evet, buna imkân vardır.

Nevyork, 11 a.a. - Maruf muharrirlerden Pearson ile Allenin Newyork daily Morrar gazetesinde yazdıklarına göre, Hint denizine halen bir amerikan deniz filosu gönderilmistir. Maksat, kızıldenizde müteyakkız bulunmak naziler Süveyşi almıya muvaffak oldukları takdirde alman ve japon gemilerinin iş beraberliği yapmalarına mâni olmak ve ingiliz bahriyesini munzam vazifelerden kurtarmaktır.

Bern, 11 a.a. - (Ofi) İsviçre gazeteleri Roma'da çıkan Tribuna gazetesinin Vaşington'daki muhabiri tarafından gazetesine gönderilen bir telgrafı istinsah etmişlerdir.

Muhabirin Amerikan kaynaklarından aldığı hususî haberlere göre Amerikanın harbe müdahelesi gün meselesi değilse bile, hafta meselesidir.

Avanire gazetesi Atlas denizinde bir hareketin Birleşik Amerika için Pasifikde derhal akisler tevlit edeceğini zannetmektedir.

Japonyanın hazırlanmasında şu üç nokta temiyiz edilebilir.

1 - Sovyetler Birliğile bitaraflık paktının imzası,

2 - Tayland Siyam ile Hindiçini arasında barış akdi.

3 - Çin japon harbinin tasfiyesi maksadiyle diplomatik ve siyasî tazyik.

15 - Mayıs - 941 Perşembe Günü yapılacak Şehitler İhtilâfı Programı

1 — İhtifal Cumhuriyet alanında yapılacaktır.

2 — Saat 11 de Cumhuriyet alanında askerî ve mülkî erkân, subaylar, memurlar, muhtelif kıt'alardan mürekkep müfrezeler, okullar, kurumlar ve esnaf mümessilleri toplanmış olacaktır.

3 — Verilecek işaret üzerine tören başlıyacak ve tören yerindeki bayrak ve resmî binalardaki bayraklar yarıya indirilecek ve kıt'a subayları kıt'alarına (Dikkat) komutasını vereceklerdir. Buna göre:

A — Kıt'alar ve okullar selâm vaziyeti alırlar.

B — Siviller şapkalarını çıkarırlar.

C — Yarım dakika devam edecek olan bu ihtiram anında bütün nakil vasıtaları ve halk bulundukları mahalde tevakkuf etmek suretile ihtiram resmine iştirak ederler. Yarım dakika bitince kıt'a komutanları (Rahat) komutasını verir. Selâm vaziyetinden rahata geçilir ve sivil halk şapkalarını giyerler.

4 — Merasimde:

Şube idare heyetinden bir zat ve alaydan bir subay tarafından birer hitabe verilecektir. Hitabelerden sonra Halkevi bandosu tarafından hazin bir marş çalınacaktır.

5 — Subay kumandasında bir manga asker tarafından manevra fişeğile üç defa havaya selâm endahti yapacaklardır.

6 — O gün on ikiden on üçe kadar bütün hava faaliyeti tatil olunacaktır.

Halkımızın Nazarı Dikkatine

Pire limanında bir kaza neticesi ziyaa uğramış bulunan Cumhur Reisimiz İsmet İnönünün resimlerini havi yarım, bir ve yüz liralık banknotlarımızın Çeşme kazasına getirilerek piyaseye sürülmek istenildiği haber alınmıştır.

Henüz tedavül mevkiine çıkarılmamış ve tabiatilede çıkarılmayacak olan bu banknotların bariz bir tefrik ve vasfı Cumhur Reisimiz İnönünün resimlerini taşımalarıdır. Köylü, Şehirli her vatandaşın alış verişte banknotlarınızdaki resme dikkat ederek İnönünün resimlerini taşiyanlarına dikkat eylemelerini ve bunu alıp vermemelerini tavsiye eyleriz.

19 Mayıs 1941 Spor ve Gençlik Bayramı Proğramı

Ebedî Şef Atatürkün milli mücadelenin başına geçmek üzere Anadoluya ayak basmış olduğu 19 Mayıs günü, Atatürkün Cumhuriyeti kendilerine emanet ettiği gençlik için (Gençlik ve Spor Bayramı) olarak kabul edilmiş olduğundan bugün şehrimizde de aşağıdaki program dahilinde, o büyük günün yüksek değer ve ehemmiyetine yakışır parlaklık ve canlılıkla kutlulanacaktır.

1 — Bir gün evvelden umumî caddelere, meydanlara ve resmî binalara, Belediye, Parti, Halkevi, Ortaokul ve diğer daireler tarafından hazırlanmış olan gençlik ve spora ait dövizler astırılacaktır. (Bu iş için Halkevi ve Belediye memurları vazifedardır.)

2 — Bütün resmî ve hususî binalar, dükkânlar, mağazalar, caddeler talimatına uygun bayraklarla süslenecektir.

3 — Halkın istirahatını temin için Belediye ve Garnizon tarafından Cumhuriyet meydanında mümkün olan hazırlıklar yaptırılacaktır.

4 — 19 Mayıs sabahı saat 8 den itibaren talebenin ve sporcuların yürüyüş hareketlerine mani olmamak için cadde ve geçiş yerlerindeki araba ve otomobil nakliyatı tamamen durdurulacaktır.

5 — Bütün okullar tam saat 9 da Atatürk heykelinde bulunmak üzere okullarından hareket edecekler, halkın toplu bulunduğu caddelerden geçerek gösteriş hareketleri yapacaklar, parka gidecekler ve 1 numaralı krokide gösterilen yerlerini alacaklardır. (Bando muzika ortaokul talebesinin önünde gidecek, ilk okulların 4 ve 5 inci sınıf talebeleri bu törene katılacak her okul talebesi kendi okulundan çıkacak, doğru parka gitmeyecek, umumî caddeleri şarkı söyliyerek takip edecek, halkı karekete getirecektir.)

6 — Parti, Halevi, Spor Bölgesi ve ortaokul tarafından hazırlanmış çelenkler mümessilleri tarafından büyük bir saygı ile heykele konacak, her heyet heykel önünde bir dakika sükûtla hazırol vaziyetinde ihtiram resmini ifadan sonra yerlerine döneceklerdir.

7 — Buradaki merasimden sonra aşağıdaki sıra üzerine Cumhuriyet meydanına hareket edilecektir.

A) Bando

B) Okullar, Beden terbiyesi gençleri, Halkevi sporcuları, Parti, Halkevi ve sporcuların bayrakları, onların arkasından Fılâmalar kıt'a halinde.

C) Sıhhat okulu,

D) Ortaokul,

E) İlkokullar, (Alfabe sırasile)

F) Sporcular, (Kendi programları dahilinde)

G) Halk,

8 — Cumhuriyet alanına hareket eden bu kafile iki numaralı krokide kendilerine gösterilen yerleri alacaklardır.

9 — Tören tam saat 10 da başlayacak. Vali, Askeri Komutan, Parti, Belediye ve Halkevi Başkanı, Maarif müdürü okul talebelerini sporcuları teftiş ve halkı selâm aldıktan sonra sahadaki yerlerini alacaklardır.

10 — Bando Muzika ile birlikte İstiklâl marşı söylenecek ve bu esnada sahaya Türk Bayrağı çekilecektir. (Bayrak direği ve bayrak Belediye tarafından önceden hazırlattırılacak, direğe Ortaokuldan bir kız ve bir erkek talebe bayrağı merasimle çekecektir.) Bunu mü-

teakip talebeler tarafından bando muzika ile birlik Dağbaşı şarkısı söylenecektir.

11 — 19 Mayıs gününün tarihî ehemmiyeti ve beden terbiyesinin değeri hakkında Valimiz, Ortaokuldan bir talebe ve Bedenterbiyesinden bir genç tarafından birer söylev verilecektir.

12 — Bunu müteakip bir işaretle önde Millî Bayrak kıt'ası, onunun arkasından Filâma kıt'ası daha sonra Sıhhat Okulu, Ortaokul, Alfaba sırasile İlkokullar, Beden terbiyesi gençleri, Sporcular, teşekküller esnaf cemiyetleri ve halk, Vali, Askeri Komutan, Parti, Belediye Başkanı ve Maarif Müdürünün bulunduğu yerin önünden geçit resmi yaparak yerlerine gideceklerdir.

13 — Cumhüriyet Meydanında Sıhhat Müdürlüğünce bir Sıhhiye çadırı hazırlattırılacak, burada bir doktorla lazım olan ilâçlar hazır bulundurulacaktır. Bu çadır öğlenden sonraki Spor hare ketlerinin devamı müddetince de sahada kalacaktır.

14 — Bu programın umumî tatbikine Maarif Müdürü memurdur.

15 — Krokideki vaziyete göre herkesin yerlerini göstermek ve merasimin intizamını temin etmek için Ortaokl Müdür Müavini Niyazi Ünsal, Riyaziye öğretmeni Gudi Ege, Cumhuriyet okulu Baş öğretmeni Hayri Karamuk, İnkılap okulu Başöğretmeni Mahir Tümer, Emniyet Müdürlüğünden bir komiser tavzif edilmişlerdir.

16 — Garnizon Komutanlığı, Emniyet Müdürlüğü ve Jandarma Bölük komutanlığınca tören sahasında inzibat ve intizamı bozan harekete meydan verilmiyecek tedbirler alınacaktır.

17 — Öğlenden sonra her Okul evvelce çizilmiş ve kendilerine tebliğ edilmiş olan broğram dahilinde Cümhuriyet alanında Spor müsabakaları yapacaklardır.

18 — Beden terbiyesi gençleri ve Halkevi Sporcuları tarafından psiklet yarışı, sür'at ve mukavenet koşuları yapılacak, birinci ve ikincilere mukâfat verilecektir.

Daimî Encümenden

14-4-941 Tarihinden itibar en eksiltme müddeti on gün uzatılan 41 kuruş 50 santim muhammen bedelli memleket hastanesinin Mayıs 941 sonuna kadar 1600 kilo koyun eti ihtiyacatına talip çıkmadığından 24-4-941 taribinden itibaren bir ay içinde pazarlıkla muamelesi tamamlanmak üzere eksiltme müddeti uzatılmıştır. Talip olanların 49 lira 80 kuruş teminat akçalarile birlikte ve tayin edilen müddet içinde Vilâyet Daimî Encümenine müracaatları ilân olunur. 3-4

Tapu Sicil Muhafızlığından

Çorumun aşlı armut köyünün muhtelif mevkilerindeki (8) kıta tarla 3 kıta bağ ve 3 bab haneyi Arbuş oğlu Mustafa, Ali, Zeynep, Meryem ve Sultanın 322 yoklamasında namlarına mukayyet olduğuna ve 37 sene evvel meyanelerindeki taksimde vereseden Ali hissesine isabet ettiğine mütedair tanzim ettirdikleri evraka istinaden muamele ifasını talep etmekte olduklarından bu hususdaki tasarruflarının tetkiki için 8-6-941 günü mahalline memur gönderileceği ve bu hakka dair bir iddiası olan varsa mezkûr günde mahallinde bulunacak memurumuza veya daha evvel Tapu dairesine müracaatları gereği ilan olunur.

İlân ve Abone

Yazı işleri için vilâyet Mektupçuluğuna müracaat edilir.

Matbaa işleriçin Matbaa Müdürlüğüne müracaat edilir

GAZETENİN SENELİĞİ

100 Kuruştur

İlânın satırı - 5 - kuruş
Teşekkür İlânı Satırı -10- K
Günü geçen gazete - 5 - «
Haftası « « - 25 - «

ÇORUM
VİLÂYET MATBAASI

Çorum Sulh Hukuk Hakimliğinden

Hudut ve sairesi:

Çorumun Fatmabacı sokağında kütük 253 sahifesinde 137 ada 12 parsel numarada kayidli, sağı ve arkası 11 parsel No.lu Çerkes Musanın hanesi solu 13, 15 ve 24 parseller Hamamcı oğlu Ahmet hanesi önü Fatmabacı sokağı ve 15 parsel No.lu Hamamcı oğlu Ahmedin odasile mahdut tahtani üç oda ve bir kilar ve sofa ve kuruluk ve bir mikdar havliyi şamil bir hanedir. Ve tahminen (500) lira değerindedir.

Çorumun Şeyhlar sokağından Osman oğlu Ahmet ve Hilmi ve Osman kızı Safiye aralarında müşterek bulunan ve kabili taksim olmadığından Çorum Sulh Hukuk mahkemesinin 2-12-940 tarih ve 425 No.lu ilâmile hüküm altına alınmış olan ve yukarıda hudut vesairesi yazılı olan maa müştemilât bir bab hane gazete ile ilânından ve ilânnamelerinin tebliğ ve talikinden itibaren otuz gün müddetle açık artırmaya çıkarılmıştır. Hitamı olan 13-6-941 cuma günü saat 15 de mahkeme kaleminde ihalesi yapılacaktır.

Bu gayri menkule konulacak pey muhammen kıymetin yüzde yetmiş beşini doldurmadığı surette en çok artıranın taahhüdü baki kalmak şartile ihale on beş gün daha uzatılarak hitamı olan 27-6-941 cuma günü ayni saatte ve mahkeme kaleminde icra edilecektir. Bu gayri menkul ile alâkası olanların yirmi gün içinde evrakı müsbitelerile birlikte mahkeme kalemine müracaat etmedikleri takdirde ve haklarında tapu sicillile sabit olmadıkça satış bedelinin paylaştırılmasından hariç kalacak'ardır. Talip olanların muhammen kıymetin yüzde yedi buçuğu nisbetinde pey akçasile ve yahut millî bir bankanın mektubu ile gelmeleri ilân olunur.

Tapu Sicil Muhafızlığından

Çorumun kuyu önü mevkiinde şarkan yol garben Erzen oğlu Arif şimalen Tufan oğlu Ahmet cenuben Bayatlı oğlu İsmail bağlarile mahdut bağı Darağacı oğlu Osman kızı Reşideden 35 sene evvel meyanede satın almak suretile Aşir oğlu Mehmet karısı Dudunun 35 senedir tasarrufunda olduğundan bahsile tescili talep edilmekde olduğundan keşif ve tahkıkı için 1-6-941 günü mahalline memur gönderilecekdir. her hangi bir hak iddiasında bulunan varsa mahallinde memura ve daha evvel Tapu sicilli muhafızlığına müracaatları ilân olunur.

Satılık Ev

Çorumun Camiikebir mahallesinde kâin 53 numarada Batumlu H. Yusufa ait ev satılıktır. İsteklilerin hazır elbiseci Salih Gülaydına müracatları ilân olunur.

Daimî Encümenden

Milkiyeti İdarei hususiyeye aid Merkez İnkılâp mektebi ittisalindeki şarkan Maliye arsası şimalen Emirahmet oğlu Osman hanesi, garben Terlemez Sıddık hanesi, cenuben İnkılap mektebile mahdut 360 metre 249 santimetre murabbaı arsa milkiyetinin satılması takarrür ettiğinden Mayısın 28 inci Çarşamba günü saat 16 da ihalesi yapılmak üzere 20 gün müddetle açık artırmaya konulmuşdur.

Arsanın kıymeti: 150 liradır.
Teminat: 11 lira 25 kuruştur.
Şartnamesi her gün Encümen kaleminde görülebilir.

Talip olanların tayin edilen gün ve saatte Vilâyet Daimî Encümenine müracatları ilân olunur.

1-3

Tapu Sicil Muhafızlığından

Mislerovacığı köyünün muhtelif mevkilerindeki 15 kıta gayri menkulü köyden Balkız oğullarından Veli oğlu Hüseyin veresemurislerinden intikale ve senetsiz tasarrufa istinaden ve bağlar mevkiindeki bir kıta bağ ile kervansaray mevkiindeki bir kıta tarla de yine aynı köyden Kanber oğullarından cedbecct mali iken bikerre satış takriri vereceklerinde bahsile tanzim ettirdikleri evrak müteferrikaya istinaden namlarına tapu almak istediklerinden mevkuf tasarruflarının tedkiki için 8-6-941 günü mahalline memur gönderileceği ve bu yolda bir güna hak ve taallüku bulunan varsa mezkûr günde mahallinde bulunacak memurumuza veya daha evvel muhafızlığımıza müracaatleri gerek ilân olunur.

ZAYİ CÜZDAN

Maliye Vekâleti kefalet sandığının 4773 sayısında kayitli kefalet aidat cüzdanım kazaen kaybolduğundan hükmü olmadığı ilân olunur.

Sungurlu Belediyesi eski Mutemedi
Osman Tanıl

KURULUŞ TARİHİ : 1921

İDARE YERİ

vilâyet matbaası

ÇORUM

- HER HAFTA ÇIKAR VİLÂYET GAZETESİDİR -

YIL: 19 — No. 1074

Çarşamba

21 - Mayıs - 1941
Nushası - 2 - kuruştur.

19 Mayıs Gençlik ve Spor Bayramı

Bu günün şerefine Şehrimizde büyük tezahürat ve muhtelif Spor hareketleri yapıldı

19 Mayıs Gençlik ve Spor bayramı, şehrimizde geçen senelerin çok fevkinde bir tezahüratla kutlanmıştır.

19 Mayıs 941 pazartesi günü saat 10 da başlanan bu merasimde, şehrimizde müsafir bulunan muhterem Tümkomutan Tümgeneral Fevzi Mengüçle beraber Valimiz sayın bay Muzaffer Akalın ve Parti Müfettişimiz Erzurum meb'usu sayın bay Salim Altuğ da hazır bulunmuşlardır. Askerî ve mülki erkânla devair müdiranı ve bütün memurlar ve binlerce halkın huzurile başlanan bu merasimde bütün okul talebeleri, gençlik teşkilâtı ve askerî sporcular da beraber olduğu halde büyük parktaki Atatürk heykeline gidilmiş, burada bando tarafından çalınan İstiklâl marşını müteakıp Gençlik teşkilâtı, Parti, Halkevi, Belediye, Okullar ve teşekküller namına getirilmiş olan çelenkler büyük ihtiram ve huşu içinde heykele vazedilmiştir.

Program mucibince buradan merasimin icra edileceği Cumhuriyet meydanına hareket edilmiş ve bütün hazırunun krokideki yerlerini aldıktan sonra bir ti işaretile bando da dahil olduğu halde hep bir ağızdan İstiklâl marşı söylenmiş ve bu arada meydandaki direğe gençler tarafından bayrak çekilmiştir.

Bundan sonra sayın Valimiz bay Muzaffer Akalın kürsüye gelerek, sürekli alkışlara vesile teşkil eden sureti kısmı mahsusumuzda yazılı söylevini irat buyurmuşlar ve bunu okullar namına lise talebesinden bayan Mediha Ayan ve sporcular namına gençlik teşkilâtından Cemal Cenanın çok veciz ve heyecanlı söylevleri takip eylemiştir. Söylevleri müteakıp gençlik teşkilâtı and içmiştir. Ve bu suretle saat 11 buçukta öğleden evvelki merasime son verilmiştir.

Öğleden sonra saat 14 de ayni meydanda programın ikinci kısmının tatbikına başlanmıştır. İlk olarak Halkevi Spor şübesinin okul talebeleri ve kendi sporcuları arasında tertip ettiği hediyeli voleybol, sürat ve mukavemet, çuval, iğne iplik yarışları yaptırılmış ve bundan sonra yine hediyeli olarak Beden terbiyesi Çorum bölgesinin bisiklet, sürat, mukavemet, yüksek atlama hareketlerile askeri sporcuların da keza hediyeli yüksek atlama, üçadım, sürat yarışları ve muhtelif spor hareketleri icra edilmiştir. Bilâ fasıla beş saat devam eden bu spor hareketlerini sivil ve asker binlerce halk temaşa eylemiştir.

Büyük Hatıra

Şehrimizden Geçerken Coşkun Tezahürat Yapıldı

İnkılâbımızın kurucusu Ebedi Şefimiz Atatürkten Millî Şefimiz Sevgili Başbuğumuz İnönüne sembolünü taşıyan ve Türk gençliğinin Millî Şefe tazim ve bağlılık hatırası olan ve Çorum gençliğinin büyük saygı ve sevgi ile Merzifon gençlerinden 16-5-941 cuma günü akşamı teslim aldığı bayrak, yol boyunda ve her iki kilometre ara ile bekleşen atletlerimizin kuvvetli kolları üzerinde; birbirlerine emanet etmek suretile şehrimize getirilmiş ve bu kıymetli hatıra güzergâhtaki köylü vatandaşlarla beraber güzergâhı teşkil eden şehrin iç ve tışını dolduran 23 bin Çorumlunun coşkun tezahuratı ve alkışları ve büyük emeneti taşıyan gençlerimizi coşduran bandomuzikanın çaldığı dağbaşını duman almış marşile karşılanmış ve yine şehrin 2 kilometre haricine kadar uğurlanmıştır. Vilâyetimiz dahilinde 171 kilometre mesafe kateden bayrak, aynı heyecan ve aynı tazim hisleri arasında, Çorum ve İskilip atletlerinin birbirlerine tevdii suretile 18 Mayıs bazar sabahı Çankırı gençlerine teslim edilmiştir.

Ebedî Şefimizin aziz hatırasını taşıyan bu şanlı bayrak 19 - Mayıs - 941 pazartesi günü saat 11 de Ankarada 19 Mayıs stadyomundaki şeref tribünündeki yüce yerlerini işgal buyurmuş bulunan Millî Şefimiz Cumhuriyetimiz İsmet İnönüne Ankaralı bir atlet tarafından büyük bir ihtiram ve tazim içinde teslim edilmiştir.

Valimizin

TEFTİŞLERİ

Kıymetli Valimiz Sayın Bay Muzaffer Akalın mülhak kazalarda tedkik ve teftişlerine başlamışlardır. Beraberlerinde Parti Mıntakamız Müfettişi Erzurum Meb'usu Sayın Bay Salim Altuğ bulunduğu halde 16-5-941 cuma günü Mecidözünü şereflendirmiş bulunan Valimiz, yine Muhterem Müfettişimizle beraber Vilâyet Nafia Müdürü de olduğu halde 20-5 941 salı günü de Osmancığa şeref vermişlerdir.

SUNGURLU AT KOŞUSU

Sungurlu C. H. Partisinin tertip ettiği at koşusu ve pehlivan güreşi ayın 25 inci pazar günü Sungurlu merkezinde icra edilecektir.

İSKİLİPTE GÜREŞ

İskilip Halkevi Sosyal Yardım Şubesinin 19 Mayıs gençlik ve spor bayramında tertip ettiği pehlivan güreşi aynı gün icra edilmiştir. Haber aldığımıza göre zengin mükâfatlı olan bu güreşe bir çok güreşçi iştirak etmiş ve köylü şehirli oldukça kalabalık seyirci bulunmuştur.

19 Mayıs Bayramı Münasebetile Valimiz Sayın Bay Muzaffer Akalın'ın İrad Buyurdukları Söylev

Gençler, Atatürkün Cumhuriyeti kendilerine emanet ettiği gençler! Bayramınız kutlu olsun.

Cuumhuriyeti; 22 sene evvelki 19 Mayısın karanlık ve kâbuslu ufuklarından gençlik ve spor bayramının güneşi çıkarttı ve sizin mes'ut ve ümitli alınlarınızı onun ışığiyle nurlandırdı. İçinizde o gün henüz doğmamış olanlar vardır. Fakat bütün Türk milleti kurtuluş mücadelemizin şanlı destanındaki bu ilk sahifeyi ve bu sahifenin üstündeki imzayı bilmektedir. Bu destanı sizde evinizde ana ve babalarımızdan, okulda öğretmenlerinizden ve her sene Atatürkün size kıymetli emanetinin adını taşıyan bu meydanda, bu kürsüden dinlemektesiniz.

Türk milletinin çok yorgun bir zemanı idi. Trabulus ve Balkan muharebeleri ile büyük savaş pek kısa fasılalarla bir birini takıp etmişti. Ahlâkla, ilimle vatan sevgisi ve fedakârlık hasletlerile alâkası kalmamış ve her manasile inhitat etmiş olan saltanatın mümessilleri olan padişahlarda kendi mevki ve menfaatlerinden başka bir şey düşünmüyorlardı. Düşmanlarımız bundan istifade etmek istediler. Yaralarını sarmağa vakit bulmadan milletimizin önüne yeni bir mücadele sahası açılmıştı: Millî mücadele. Ve bu sefer Anayurdda, Anayurd için çarpışılacaktı.

Ordumuz dağılmış, elinden silahları alınmış, İstanbul ve mühim merkezler düşman kontrölü altına girmişti. Nihayet İzmiri işgal ettiler. Türk yurdunun bağrında bir felâket kasırgası esmeğe başlamıştı. İşte tam bu anda Atatürk 1919 Mayısının 19 unda Samsunda karaya çıktı. Öz yurt-

—Sonu ikinci sayfada—

Hava Şehidleri İhtifali

Fedakâr Türk Yavrularının Aziz Hatıraları Yad Edildi

15 Mayıs Hava şehidleri ihtifali, yurdun her tarafında olduğu gibi şehrimizde de çok büyük bir heyecanla yâd edildi.

Hava Kurumu tarafından hazırlanan programla başlanan bu merasime, başta kıymetli Valimiz Sayın Bay Muzaffer Akalın bulunduğu halda Parti Mıntakamız Müfettişi ve Erzurum Meb'usu Muhterem Bay Salim Altuğ askeri ve sivil erkân, ve devair müdiranile memurlar ve bütün okul talebeleri ve binlerce halkla asker, jandarma ve polis müfrezeleri de iştirak eylemiştir.

Program mucibince tam saat 11 de merasim komutanı tarafından verilen bir komuta ile bütün hazırun fedakâr şehidlerimizin kıymetli hatıralarına hürmeten bir dakika sükûte davet edilmiş, asker ve okul talebeleri selâm vaziyeti almış ve halk şapkalarını çıkarmıştır. Bu arada meydandaki direkte çekili bulunan bayrak ağır ağır yarıya indirilmiş ve çıkarılmıştır.

Bu ihtiram vakfesinden sonra Hava Kurumu Şubemiz Reisi Marif Müdürü Cevdet Bezirci kürsüye gelerek çok heyecanlı bir söylevde bulunmuş ve bunu müteakip ordu namına Ön Yüzbaşı Saim Eroğluerde bütün hazırunu vecde ve heyecana gark eden çok hazin bir söylevde vermiştir.

Hava Kurumu Reisi Cevdet Bezircinin Kurum namına söylevi

Muhterem dinleyicilerim,

Bu gün hava şehitlerini, kırık kanatları anmak, onların asil ruhlarını taktis etmek için buraya toplandık. Bu yurdun her yeri, dağı, taşı, denizi, karası, suyu,

—sonu 2 inci sahifede—

teakip talebeler tarafından bando muzika ile birlik Dağbaşı şarkısı söylenecektir.

11 — 19 Mayıs gününün tarihî ehemmiyeti ve beden terbiyesinin değeri hakkında Valimiz, Ortaokuldan bir talebe ve Bedenterbiyesinden bir genç tarafından birer söylev verilecektir.

12 — Bunu müteakip bir işaretle önde Millî Bayrak kıt'ası, onunun arkasından Filâma kıt'ası daha sonra Sıhhat Okulu, Ortaokul, Alfaba sırasile İlkokullar, Beden terbiyesi gençleri, Sporcular, teşekküller esnaf cemiyetleri ve halk, Vali, Askeri Komutan, Parti, Belediye Başkanı ve Maarif Müdürünün bulunduğu yerin önünden geçit resmi yaparak yerlerine gideceklerdir.

13 — Cumhûriyet Meydanında Sıhhat Müdürlüğünce bir Sıhhiye çadırı hazırlattırılacak, burada bir doktorla lazım olan ilâçlar hazır bulundurulacaktır. Bu çadır öğlenden sonraki Spor hareketlerinin devamı müddetince de sahada kalacaktır.

14 — Bu programın umumî tatbikine Maarif Müdürü memurdur.

15 — Krokideki vaziyete göre herkesin yerlerini göstermek ve merasimin intizamını temin etmek için Ortaokl Müdür Müavini Niyazi Ünsal, Riyaziye öğretmeni Gudi Ege, Cumhuriyet okulu Baş öğretmeni Hayri Karamuk, İnkılap okulu Başöğretmeni Mahir Tümer, Emniyet Müdürlüğünden bir komiser tavzif edilmişlerdir.

16 — Garnizon Komutanlığı, Emniyet Müdürlüğü ve Jandarma Bölük komutanlığınca tören sahasında inzibat ve intizamı bozan harekete meydan verilmiyecek tedbirler alınacaktır.

17 — Öğlenden sonra her Okul evvelce çizilmiş ve kendilerine tebliğ edilmiş olan broğram dahilinde Cümhuriyet alanında Spor müsabakaları yapacaklardır.

18 — Beden terbiyesi gençleri ve Halkevi Sporcuları tarafından psiklet yarışı, sür'at ve mukavenet koşuları yapılacak, birinci ve ikincilere mukâfat verilecektir.

Daimî Encümenden

14-4-941 Tarihinden itibar en eksiltme müddeti on gün uzatılan 41 kuruş 50 santim muhammen bedelli memleket hastanesinin Mayıs 941 sonuna kadar 1600 kilo koyun eti ihtiyacına talip çıkmadığından 24-4-941 tarihinden itibaren bir ay içinde pazarlıkla muamelesi tamamlanmak üzere eksiltme müddeti uzatılmıştır. Talip olanların 49 lira 80 kuruş teminat akçalarile birlikte ve tayin edilen müddet içinde Vilâyet Daimî Encümenine müracaatları ilân olunur. 3-4

Tapu Sicil Muhafızlığından

Çorumun aşlı armut köyünün muhtelif mevkilerindeki (8) kıta tarla 3 kıta bağ ve 3 bab haneyi Arbuş oğlu Mustafa, Ali, Zeynep, Meryem ve Sultanın 322 yoklamasında namlarına mukayyet olduğuna ve 37 sene evvel meyanelerindeki taksimde vereseden Ali hissesine isabet ettiğine mütedair tanzim ettirdikleri evraka istinaden muamele ifasını talep etmekte olduklarından bu hususdaki tasarruflarının tetkiki için 8-6-941 günü mahalline memur gönderileceği ve bu hakka dair bir iddiası olan varsa mezkûr günde mahallinde bulunacak memurumuza veya daha evvel Tapu dairesine müracaatları gereği ilan olunur.

İlân ve Abone

Yazı işleri için vilâyet Mektupçuluğuna müracaat edilir.

Matbaa işleriçin Matbaa Müdürlüğüne müracaat edilir.

GAZETENİN SENELİĞİ

100 Kuruştur

İlânın satırı - 5 - kuruş

Teşekkür İlânı Satırı -10- K

Günü geçen gazete - 5 - «

Haftası « « - 25 - «

ÇORUM

VİLÂYET MATBAASI

Çorum Sulh Hukuk Hakimliğinden

Hudut ve şairesi:

Çorumun Fatmabacı sokağında kütük 253 sahifesinde 137 ada 12 parsel numarada kayidli, sağı ve arkası 11 parsel No.lu Çerkes Musanın hanesi solu 13, 15 ve 24 parseller Hamamcı oğlu Ahmet hanesi önü Fatmabacı sokağı ve 15 parsel No.lu Hamamcı oğlu Ahmedin odasile mahdut tahtanî üç oda ve bir kilar ve sofa ve kurulu ve bir mikdar havliyi şamil bir hanedir. Ve tahminen (500) lira değerindedir.

Çorumun Şeyhlar sokağından Osman oğlu Ahmet ve Hilmi ve Osman kızı Safiye aralarında müşterek bulunan ve kabili taksim olmadığından Çorum Sulh Hukuk mahkemesinin 2-12-940 tarih ve 425 No.lu ilâmile hüküm altına alınmış olan ve yukarıda hudut vesairesi yazılı olan maa müştemilât bir bab hane gazete ile ilânından ve ilânnamelerinin tebliğ ve talikinden itibaren otuz gün müddetle açık artırmaya çıkarılmıştır. Hitamı olan 13-6-941 cuma günü saat 15 de mahkeme kaleminde ihalesi yapılacaktır.

Bu gayri menkule konulacak pey muhammen kıymetin yüzde yetmiş beşini doldurmadığı surette en çok artıranın taahhüdü baki kalmak şartile ihale on beş gün daha uzatılarak hitamı olan 27-6-941 cuma günü ayni saatte ve mahkeme kaleminde icra edilecektir. Bu gayri menkul ile alâkası olanların yirmi gün içinde evrakı müsbitelerile birlikte mahkeme kalemine müracaat etmedikleri takdirde ve haklarında tapu sicillile sabit olmadıkça satış bedelinin paylaştırılmasından hariç kalacak ardır. Talip olanların muhammen kıymetin yüzde yedi buçuğu nisbetinde pey akçasile ve yahut millî bir bankanın mektubu ile gelmeleri ilân olunur.

Tapu Sicil Muhafızlığından

Çorumun kuyu önü mevkiinde şarkan yol garben Erzen oğlu Arif şimalen Tufan oğlu Ahmet cenuben Bayatlı oğlu İsmail bağlarile mahdut bağı Darağacı oğlu Osman kızı Reşideden 35 sene evvel meyanede satın almak suretile Aşir oğlu Mehmet karısı Dudunun 35 senedir tasarrufunda olduğundan bahsile tescili talep edilmekde olduğundan keşif ve tahkıkı için 1-6-941 günü mahalline memur gönderilecekdir. her hangi bir hak iddiasında bulunan varsa mahallinde memura ve daha evvel Tapu sicilli muhafızlığına müracaatları ilân olunur.

Satılık Ev

Çorumun Camiikebir mahallesinde kâin 53 numarada Batumlu H. Yusufa ait ev satılıktır. İsteklilerin hazır elbiseci Salih Gülaydına müracatları ilân olunur.

Daimî Encümenden

Milkiyeti İdarei hususiyeye aid Merkez İnkılâp mektebi ittisalindeki şarkan Maliye arsası şimalen Emirahmet oğlu Osman hanesi, garben Terlemez Sıddık hanesi, cenuben İnkılap mektebi ile mahdut 360 metre 249 santimetre murabbaı arsa milkiyetinin satılması takarrür ettiğinden Mayısın 28 inci Çarşamba günü saat 16 da ihalesi yapılmak üzere 20 gün müddetle açık artırmaya konulmuşdur.

Arsanın kıymeti: 150 liradır.

Teminat: 11 lira 25 kuruşdur.

Şartnamesi her gün Encümen kaleminde görülebilir.

Talip olanların tayin edilen gün ve saatte Vilâyet Daimî Encümenine müracatları ilân olunur.

1-3

Tapu Sicil Muhafızlığından

Mislerovacığı köyünün muhtelif mevkilerindeki 15 kıta gayri menkulü köyden Balkız oğullarından Veli oğlu Hüseyin veresesi murislerinden intikale ve senetsiz tasarrufa istinaden ve bağlar mevkiindeki bir kıta bağ ile kervansaray mevkiindeki bir kıta tarla da yine aynı köyden Kanber oğullarından cedbecct mali iken bilkerre satış takriri vereceklerinde bahsile tanzim ettirdikleri evrak müteferrikaya istinaden namlarına tapu almak istediklerinden mevcut tasarruflarının tedkiki için 8-6-941 günü mahalline memur gönderileceği ve bu yolda bir güna hak ve taallûku bulunan varsa mezkûr günde mahallinde bulunacak memurumuza veya daha evvel muhafızlığımıza müracaatleri gerek ilân olunur.

ZAYİ CÜZDAN

Maliye Vekâleti kefalet sandığının 4773 sayısında kayitli kefalet aidat cüzdanım kazaen kaybolduğundan hükmü olmadığı ilân olunur.

Sungurlu Belediyesi eski Mutemedi
Osman Tanıl

KURULUŞ TARİHİ : 1921

İDARE YERİ

vilâyet matbaası

ÇORUM

- HER HAFTA ÇIKAR VİLÂYET GAZETESİDİR -

YIL: 19 — No. 1074

Çarşamba

21 - Mayıs - 1941

Nushası - 2 - kuruştur.

19 Mayıs Gençlik ve Spor Bayramı

Bu günün şerefine Şehrimizde büyük tezahürat ve muhtelif Spor hareketleri yapıldı

19 Mayıs Gençlik ve Spor bayramı, şehrimizde geçen senelerin çok fevkinde bir tezahüratla kutlanmıştır.

19 Mayıs 941 pazartesi günü saat 10 da başlanan bu merasimde, şehrimizde müsafir bulunan muhterem Tümkomutan Tümgeneral Fevzi Mengüçle beraber Valimiz sayın bay Muzaffer Akalın ve Parti Müfettişimiz Erzurum meb'usu sayın bay Salim Altuğ da hazır bulunmuşlardır. Askerî ve mülki erkânla devair müdiranı ve bütün memurlar ve binlerce halkın huzurile başlanan bu merasimde bütün okul talebeleri, gençlik teşkilâtı ve askerî sporcular da beraber olduğu halde büyük parktaki Atatürk heykeline gidilmiş, burada bando tarafından çalınan İstiklâl marşını müteakıp Gençlik teşkilâtı, Parti, Halkevi, Belediye, Okullar ve teşekküller namına getirilmiş olan çelenkler büyük ihtiram ve huşu içinde heykele vazedilmiştir.

Program mucibince buradan merasimin icra edileceği Cumhuriyet meydanına hareket edilmiş ve bütün hazırunun krokideki yerlerini aldıktan sonra bir ti işaretile bando da dahil olduğu halde hep bir ağızdan İstiklâl marşı söylenmiş ve bu arada meydandaki direğe gençler tarafından bayrak çekilmiştir.

Bundan sonra sayın Valimiz bay Muzaffer Akalın kürsüye gelerek, sürekli alkışlara vesile teşkil eden sureti kısmı mahsusumuzda yazılı söylevini irat buyurmuşlar ve bunu okullar namına lise talebesinden bayan Mediha Ayan ve sporcular namına gençlik teşkilâtından Cemal Cenanın çok veciz ve heyecanlı söylevleri takip eylemiştir. Söylevleri müteakıp gençlik teşkilâtı and içmiştir. Ve bu suretle saat 11 buçukta öğleden evvelki merasime son verilmiştir.

Öğleden sonra saat 14 de ayni meydanda programın ikinci kısmının tatbikına başlanmıştır. İlk olarak Halkevi Spor şübesinin okul talebeleri ve kendi sporcuları arasında tertip ettiği hediyeli voleybol, sürat ve mukavemet, çuval, iğne iplik yarışları yaptırılmış ve bundan sonra yine hediyeli olarak Beden terbiyesi Çorum bölgesinin bisiklet, sürat, mukavemet, yüksek atlama hareketlerile askeri sporcuların da keza hediyeli yüksek atlama, üçadım, sürat yarışları ve muhtelif spor hareketleri icra edilmiştir. Bilâ fasıla beş saat devam eden bu spor hareketlerini sivil ve asker binlerce halk temaşa eylemiştir.

Büyük Hatıra

Şehrimizden Geçerken Coşkun Tezahürat Yapıldı

İnkılâbımızın kurucusu Ebedî Şefimiz Atatürkten Millî Şefimiz Sevgili Başbuğumuz İnönüne sembolünü taşıyan ve Türk gençliğinin Millî Şefe tazim ve bağlılık hatırası olan ve Çorum gençliğinin büyük saygı ve sevgi ile Merzifon gençlerinden 16-5-941 cuma günü akşamı teslim aldığı bayrak, yol boyunda ve her iki kilometre ara ile bekleşen atletlerimizin kuvvetli kolları üzerinde; birbirlerine emanet etmek suretile şehrimize getirilmiş ve bu kıymetli hatıra güzergâhtaki köylü vatandaşlarla beraber güzergâhı teşkil eden şehrin iç ve tışını dolduran 23 bin Çorumlunun coşkun tezahuratı ve alkışları ve büyük emeneti taşıyan gençlerimizi coşduran bandomuzikanın çaldığı dağbaşını duman almış marşile karşılanmış ve yine şehrin 2 kilometre haricine kadar uğurlanmıştır. Vilâyetimiz dahilinde 171 kilometre mesafe kateden bayrak, aynı heyecan ve aynı tazim hisleri arasında, Çorum ve İskilip atletlerinin birbirlerine tevdii suretile 18 Mayıs bazar sabahı Çankırı gençlerine teslim edilmiştir.

Ebedî Şefimizin aziz hatırasını taşıyan bu şanlı bayrak 19 - Mayıs - 941 pazartesi günü saat 11 de Ankarada 19 Mayıs stadyomundaki şeref tribünündeki yüce yerlerini işgal buyurmuş bulunan Millî Şefimiz Cumhureisimiz İsmet İnönüne Ankaralı bir atlet tarafından büyük bir ihtiram ve tazim içinde teslim edilmiştir.

Valimizin

TEFTİŞLERİ

Kıymetli Valimiz Sayın Bay Muzaffer Akalın mülhak kazalarda tedkik ve teftişlerine başlamışlardır. Beraberlerinde Parti Mıntakamız Müfettişi Erzurum Meb'usu Sayın Bay Salim Altuğ bulunduğu halde 16-5-941 cuma günü Mecidözünü şereflendirmiş bulunan Valimiz, yine Muhterem Müfettişimizle beraber Vilâyet Nafia Müdürü de olduğu halde 20-5 941 salı günü de Osmancığa şeref vermişlerdir.

SUNGURLU AT KOŞUSU

Sungurlu C. H. Partisinin tertip ettiği at koşusu ve pehlivan güreşi ayın 25 inci pazar günü Sungurlu merkezinde icra edilecektir.

İSKİLİPTE GÜREŞ

İskilip Halkevi Sosyal Yardım Şubesinin 19 Mayıs gençlik ve spor bayramında tertip ettiği pehlivan güreşi aynı gün icra edilmiştir. Haber aldığımıza göre zengin mükâfatlı olan bu güreşe bir çok güreşçi iştirak etmiş ve köylü şehirli oldukça kalabalık seyirci bulunmuştur.

19 Mayıs Bayramı Münasebetile Valimiz Sayın Bay Muzaffer Akalın'ın İrad Buyurdukları Söylev

Gençler, Atatürkün Cumhuriyeti kendilerine emanet ettiği gençler! Bayramınız kutlu olsun.

Cuumhuriyeti; 22 sene evvelki 19 Mayısın karanlık ve kâbuslu ufuklarından gençlik ve spor bayramının güneşi çıkarttı ve sizin mes'ut ve ümitli alınlarınızı onun ışığıyle nurlandırdı. İçinizde o gün henüz doğmamış olanlar vardır. Fakat bütün Türk milleti kurtuluş mücadelemizin şanlı destanındaki bu ilk sahifeyi ve bu sahifenin üstündeki imzayı bilmektedir. Bu destanı sizde evinizde ana ve babalarınızdan, okulda öğretmenlerinizden ve her sene Atatürkün size kıymetli emanetinin adını taşıyan bu meydanda, bu kürsüden dinlemektesiniz.

Türk milletinin çok yorgun bir zemanı idi. Trabulus ve Balkan muharebeleri ile büyük savaş pek kısa fasılalarla bir birini takıp etmişti. Ahlâkla, ilimle vatan sevgisi ve fedakârlık hasletlerile alâkası kalmamış ve her manasile inhitat etmiş olan saltanatın mümessilleri olan padişahlarda kendi mevki ve menfaatlerinden başka bir şey düşünmüyorlardı. Düşmanlarımız bundan istifade etmek istediler. Yaralarını sarmağa vakit bulmadan milletimizin önüne yeni bir mücadele sahası açılmıştı: Millî mücadele. Ve bu sefer Anayurda, Anayurd için çarpışılacaktı.

Ordumuz dağılmış, elinden silahları alınmış, İstanbul ve mühim merkezler düşman kontrölü altına girmişti. Nihayet İzmiri işgal ettiler. Türk yurdunun bağrında bir felâket kasırgası esmeğe başlamıştı. İşte tam bu anda Atatürk 1919 Mayısının 19 unda Samsunda karaya çıktı. Öz yurt-

—Sonu ikinci sayfada—

Hava Şehidleri İhtifali

Fedakâr Türk Yavrularının Aziz Hatıraları Yad Edildi

15 Mayıs Hava şehidleri ihtifali, yurdun her tarafında olduğu gibi şehrimizde de çok büyük bir heyecanla yâd edildi.

Hava Kurumu tarafından hazırlanan programla başlanan bu merasime, başta kıymetli Valimiz Sayın Bay Muzaffer Akalın bulunduğu halda Parti Mıntakamız Müfettişi ve Erzurum Meb'usu Muhterem Bay Salim Altuğ askerî ve sivil erkân, ve devair müdiranile memurlar ve bütün okul talebeleri ve binlerce halkla asker, jandarma ve polis müfrezeleri de iştirak eylemiştir.

Program mucibince tam saat 11 de merasim komutanı tarafından verilen bir komuta ile bütün hazırun fedakâr şehidlerimizin kıymetli hatıralarına hürmeten bir dakika süküte davet edilmiş, asker ve okul talebeleri selâm vaziyeti almış ve halk şapkalarını çıkarmıştır. Bu arada meydandaki direkte çekili bulunan bayrak ağır ağır yarıya indirilmiş ve çıkarılmıştır.

Bu ihtiram vakfesinden sonra Hava Kurumu Şubemiz Reisi Maarif Müdürü Cevdet Bezirci kürsüye gelerek çok heyecanlı bir söylevde bulunmuş ve bunu müteakip ordu namına Ön Yüzbaşı Saim Eroğluerde bütün hazırunu vecde ve heyecana gark eden çok hazin bir söylevde vermiştir.

Hava Kurumu Reisi Cevdet Bezircinin Kurum namına söylevi

Muhterem dinleyicilerim,

Bu gün hava şehitlerini, kırık kanatları anmak, onların asil ruhlarını taktis etmek için buraya toplandık. Bu yurdun her yeri, dağı, taşı, denizi, karası, suyu,

—sonu 2 inci sahifede—

Valimizin Söylevi

—Başı birinci sayfada—

tan düşmanı koğmak için sabırsızlanan milletin başına geçti. Milletçe çok çalışıldı. Hiç bir fedakârlıktan kaçınılmadı, her tehlike göze alındı, azim, metanet, bilgi ve programla hareket edilerek kısa bir zamanda ortaya yepyeni bir kuvvet çıkarıldı. Bu kuvvetin önünde düşman da, düşman ordusunu tahrik edenlerin tasavvurları da darma dağınık olmuştu.

Gençler; böyle yılmadan, azim ve bilgi ile ve bütün milletçe el birliğile çalışılınca yenilemiyecek zorluk yoktur ve yaşamak hakkı her zamandan fazla bugün böyle çalışmasını bilenlerindir. Atatürk size Cumhuriyeti emanet ederken sizin böyle çalışacağınıza emindi. Bugünde ebedî istiratgâhında buna emin olabilir. Çünkü hepiniz, milletçe bütün mevcudiyetinizle, imanınızla İnönünün emrindesiniz. Samsundan Ankaraya kadar yollara dizdiğimiz gençlerimiz tarafından elden ele koşturduğumuz ve Atatürkten İnönüne sembolünü taşıyan tarihi bayrak bugün bu saatlerde Ankara statyomunda İnönünün huzurunda bulunuyor. Bu bayrakla beraber hepimizin bütün milletin kalbi ve dimağı İnönünün huzurunda onun bir işaretini beklemektedir. Bu bayrak milletimizin şeref ve mevcudiyetinin timsalidir. Onu İnönünün vakar ve kudret menbaı kollarında görmek bizim en büyük mazhariyet ve bahtiyarlığımızdır. İnönü ve bayrağımız, ikisi bir arada milletle millet babasının kucaklaşmasıdır. Bu müstesna anın derin heyecanını 18 milyon kalb sıcak görüşlerle yaşamaktadır.

Gençler; her Türk vatandaşında aradığımız vasıflar aynı gaye uğrunda birleşmiş, yüksek ahlak ve fedakârlık hislerile yoğrulmuş, sıhhatli, disiplinli, çevik ve malûmatlı olmaktır. Daha kısa bir ifade ile beden, kafa ve kalb sağlamlığıdır. Her biriniz ne kadar sağlam olursanız hepinizi teşkil eden milletçe o kadar kuvvetli oluruz. Demek ki şahsî sağlamlığınızı hazırlarken bir memleket vazifesi yapmış olduğunuzu düşüneceksiniz.

Bundan dolayıdır ki, Cumhuriyet beden terbiyesine büyük bir kıymet vermiş bulunuyor. Her sahadaki kalkınmamızın yanında sizlerin beden hareketleriniz için hükûmetinizin gösterdiği alâkayı şükranla anmak hislerinizin yerinde bir ifadesidir. Bu ifadeyi hepinizin kadirşinas gözlerinde okuyorum. Bütün tertibatı ile beden terbiyesi sahalarına kavuşacağımız zamanlar uzak değildir. Sizden beklediğimiz beden terbiyesi teşkilâtımızın içinde gürbüz ve sağlam nesil davamızın tahakkukunu canla, başla benimsemenizdir. Bu hem şahsınız için borç, hem vatanımız için vazifedir.

Gençler, bayramınızı tekrar kutlar, hepinizi sevgi ile selâmlarım.

[Münderecatımızın çokluğuna binaen bu merasimde Gençlik teşkilâtı ve okullar namına söylevde bulunanların söylevlerinin dercine imkân bulunamadığından beyanı itizar eyleriz.]

Hava Şehitleri İhtifalinde Hatiplerin İrad Ettikleri Hitabeler

—Baş tarafı 1 inci sahifede—

havası kahraman şehitlerimizin kanile yoğrulmuş, sulanmış onların aziz hatıralarile yıkanmıştır. Bu yurt kahramanlıklar beşiği, aslanlar yatağı, kartallar durağıdır. Toprak üzerinde yaratığımız kahramanlıklar hikâyesini tarih sahifeleri almıyacak kadar çoktur; onunla öğünmiye bile lüzum görmeyiz, tarihin her yaprağı başka milletlere örnek olan kahramanlıklarımızla doludur. Düne kadar denizlerde gösterdiğimiz kahramanlıklar ve bu uğurda verdiğimiz şehitler ise Ak denizin ve Ummanların ufuklarında beliren kızıl şafaklardan bellidir; ve halâ o sularda Türk kanının kızıllığı vardır. Dünyaya ilk medeniyeti götüren Türk, yurt sevme ve korumanın da örneklerini vererek bütün dünyaya ün saldığı gibi hava kahramanlığı destanları yazmakta da diğer milletlerden geri kalmış değildir.

Osmanlı devletinin asırlarca süren ve cehalet kokan ağır kâbusu bizi fen ve teknik sahasında da çok geri bırakmış, Rönesanstan sonra dev adımları, şimdefer sür'atı, makina kudreti ve tayyare uçuşu ile hızlanan milletler bizi fersah fersah geçmişlerdir. İşte böyle bir devre içersinde tayyareyi bulan milletler, henüz onun uzun mesafelere uçacağından şüpheli bulundukları ve şahsi hayatlarını millî gurur yolunda harcamaktan çekindikleri bir devirde Türk kahramanları İstanbuldan Mısıra uçmayı göze almış, bunu hayatı pahasına da olsa milletin şeref ve haysiyeti uğrunda feda etmekten çekinmemiştir. Bu millet o zamanki Sadıkla Fethiyi unutmamış ve onların yalnız ruhlarını taziz etmekle kalmamış, kahramanlıklarına yaraşır hava aslanları ve kartalları yetiştirmiştir.

Dün ki onun bu kahramanlıklarını numalandıran, ona millî heyecan veren hiç bir şeyi yoktur. O, dedesinden miras kalan kanla, damarlarında ve yüreğinde gizli kalmış kahramanlık asaletile bu harikaları yaratıyordu. Bu gün, onu yükseltmek ve onu her sahada uçurtmak için hiç bir fedakârlıktan çekinmeyen bir Cumhuriyet hükûmeti ve milletin sevgisini en büyük sevgi ve duygu halinde içinde yaşatan ve dirilten büyükleri bir tek kelime ile millî bütünlüğünün timsali olan İnönüsü vardır. O itibarla bu millet neler yaratmağa kadir değildir.

Ey ateşli gençlik, ey bu milletin evladı olmayı hak etmiş olan Ortaokul ve Lise mezunu olan gençler!

İnönü havacılık kampları sizleri bekliyor. Orada sizin arkadaşlarınız ağabeylerinin ve babalarının kahramanlık destanlarından üstün destanlar yaratmak için çalışıyor; yarın bu millete saldırmak küstahlığında bulunan bed baht bir düşman olursa onun havalarının hudutlarında karşılıyarak haddini bildirecek, büyük Atasına lâyık ve emanetini koruyan bir evlat olduğunu anlatacak ve İnönü kahramanlarının ruhunu tekdis ettirecektir.

Gençler: Orayı koşunuz, sizler de birer hava aslanı ve kartalı olunuz.

Ey aziz şehitler; şimdi hatıraları bizi kucaklamış olan kahramanlar; Ey ruhları havalarda uçan ve şimdi derin bir sükûtla bizi dinleyen şehit tayyareciler.

Müsterih olunuz, evlatlarınız sizleri tazip etmiyecekler, sizin ruhlarınızı rahatsız etmiyecekler dir. Onlar da icap ettiği zaman sizin yaptığınız gibi vatan uğrunda bu toprağın üstünde kanını akıtmayı, bu denizlerin suyunu kızıllaştırmayı, bu havalarda Türk havasından başka yabancı hiç bir şeyi yaşatmamayı ve ona Türk kuşundan başka hiç bir kuş kondurmamayı bilecektir. İşte onun için ben de bu gençlik namına ve Türk Milleti namına haykırıyorum: biz de sizin kadar kaviyiz, eğer ruhunuzu incitmekten korkmasam sizlerden daha çok kaviyiz, diye bağıracağım.

İşte onun içindir ki, ey Türk Milleti, bu toprak ve bu hava senin değilse başka hiç kimsenin değildir. Bu toprak senin kanınla sulandığı gibi bu hava da senin nefesinle dolmuş, senin kahramanlık neşidelerinle bestelenmiştir. Her kartalın sesi bir Türk kahramanlığının haykırışıdır.

Muhterem dinleyicilerim.

Bilhassa bu günün harplerinde tayyarelerin oynadığı mühim rollere dikkatinizi çekmek isterim. Her gün dinlediğiniz havadisler bunun en feci misallerini gözümüzün önüne koymakta ve milletlerin tayyareye ve tayyareciliğe vermesi lâzım gelen ehemmiyeti bizlere anlatmaktadır.

Bu gün vatan denilince yalnız kara ve deniz hudutlarile çevrelenmiş bir yer anlaşılmıyor. Bu gün o hudutlardan daha çok ehemmiyeti olan bir hudut vardır: Hava hududu. Bu hududa sahip olmıyan milletler istiklâl ve hürriyetlerine sahip değillerdir.

Bu hudutların en kuvveli bekçisi tayyare ve tayyarecidir. Dün her sahada gösterdiği kahramanlık örnekleri gibi havada da harikalar yaratmak kudretinde olduğunu bu millet isbat etmiştir. Henüz milletlerin cesaretle harplerde kullanamadığı ve bu günkü gibi cephe gerilerini dahi mahvetmek için hanhar bir vasıta olarak kullanılamadığı umumî harp devrinde bile bir kaç kırık kanatla Türk havacıları kahramanlık destanları yaratmışlar ve bulutların arasına menkibeler hak etmişlerdir. Tayyareci Fazlımız hepimizin kalbinde ve yüreğinde yaşamaktadır. o Fazıl ki on düşman tayyaresi kendini sardığı göksünden, ayağından ve diğer yerlerinden bir çok yaralar da aldığı halde yine tayyaresini bırakmamış, makinalı tüfeğini terk etmemiş ve yine düşmanın önünden kaçmamıştır. O, belki bu uğurda can verebilirdi. Fakat vatanı yaşardı. O belki ölebilirdi, fakat milleti ebediyete kadar var olurdu, onun bu kahramanlığını gören ve o gün İstanbul ufuklarında kendisi ile döğüşen ingiliz tayyarecileri mütareke günlerinde hastanede aldığı o günkü yaralarla kahramanca yatan Türk Havacısı Fazıl'ı ziyaret etmişler ve onu düşmanları bile takdir ve tebrik etmişlerdir.

En büyüğümüz, Milli Şefimiz, senin etrafındaki en kavi safların birisini bizler teşkil etmek şerefine erdiğimiz için ne büyük gurur duyyoruz: bunu siz büyüğümüze ifade edebilsek bahtiyarlığın enyüksekliğini hissedeceğiz. İşte onun için emrini bekliyoruz. Yürü dediğin yolda koşacak, toprağını koru ve icap ederse öl dediğin yerde biz de seve seve ve gözlerimiz açık olmıyarak ve bütün emelleri tahakkuk etmiş bir insan ferahlığı ve neşesile öleceğiz.

Ey aziz şehitler ruhunuz şad olsun!.

Bunu müteakip alkışlar arasında kürsüye Ön Yüzbaşı Saim Eroğluer gelerek ordu namına hulasasını aşağıda yazdığımız çok heyecanlı bir nutuk söylenmiştir.

Hatip Subay: Atsız kahramanlara hitap ederek onlarını dür. ve bu gün yaptıkları vatanî hizmetleri tebarüz ettirmiş ve kefensiz şehitler... Kırıkkanatlar... Mezarsız şehitler... Siz daima ve daima milletin kalbinde, tarihin bağrında yaşıyorsunuz ve yaşıyacaksınız diye dinliyenleri vecde getirerek bu kalabalık halk kütlesinde derin heyecan ürpermesi husule getirmiş ve yine mezarsız şehitlere hitap ederek işte, karşında vefakâr milletin dünü ve

yarını anan ve sana inanan sesile şu dakikada sana şükran borcunu ödemeye geldi...

Kalk;... mazi olan dün, hal olan bu gün seni tarihin bağrında sapsağlam tutan ve çok sevdiğin şu Mehmetciğe bak... Aynı gurur ve şevkle seni heyecanlı varlığının temiz bağrına basarak şimdi patlatacağı silahile sana ihtiram vazifesini yapıyor. Sen, Türk tarihinin bağrında her zaman taze bir filiz olarak kalacak senden aşlanan kanlar daima bu nesle körpe, zinde, kahraman nesiller doğurarak onları yeşertirecektir.

Gençliğe hitap ederek de: Atsız diye andığımız bu kahramanlar senin soyundandır. Ne mutlu, bize ki aynı ırkın gururile ve onların türkün yeni çağ tayyareciliğine açtığı yolu takip ederek bu günkü mütekâmil tayyareciliğimizi kazandık ve yine onların sayesindedir ki 20 inci asrın kanatlı milletleri arasına katıldık. Sizlere baktıkca onları görüyoruz. Onlar için yüreğimiz burgulanır ve içimiz sızlarken yarına itimatla bakarak sizlere karşı inanımızın arttığını hissediyoruz. Onlar; Tarihin gidişi boyunca nasıl amansız birer rakip olarak kaldılar ve yaşıyorlarsa sizlerde bu şerefli ağbeyleriniz, dayılarınız, babalarınız gibi geniş ufuklarımızın namütenahiliği içinde vatan için, kayaları eriten, dağları yumuşatan birer çelik kartal gibi dolaşacağınıza ümidimiz artıyor ve güvenimiz çoğalıyor.

Hatip subay önyüzbaşı Saim Eroğluer heyecanla nutkuna devam ediyor. Ve bu nutuk bir çok yerlerinde içten gelen samimi tezahura vesile olarak sık, sık alkışlanıyor. Ve dinleyici kütlesi sakin ve müteheyyiç Saim Eroğlueri dinleyor. O,

Babalar, analar, Mektepli, Asker, Halk, geçen yolcuya hitap ederek,

Tannan, çoşgun heyecanlı bir sesle... Türk hamasetinin damarlarında kaynayan ve kabaran vatan sevgisi, hüriyet ve istiklâl vasıflarının yarattığı millî kükreyişi kabartan helecanların makes bulunduğu millî topluluğu tebaruz ettirerek mezarsız şehitlerin başlarımızın üstünde şu anda ruhan yaşadıkların hatırlatıyor ve bundan sonra ... Bunların acı hatıralarını ve hayatlarını anlattıktan sonra hitabesini şu cümlelerle bitiriyor.

Benliğimizi acı duygu ile, boğazlarımızı hıçkırıkla, gözlerimizi yaşla, kalplerimizi teselli bulmaz acılarla ağrıtan bu mezarsız şehitlerin huzuru manevileri önünde bir dakka daha sizleri süküte davet ediyorum. Her kes sükût içinde iken hatip yüzbaşı çok büyük bir vecd içinde coşarak... Uyu ey büyük ölü.... Bulutlar mezar sana.

Türk kalbi türbedar sana... Türbedar sana,..

Bu sükûtu bir manganın uç el havaya şehitlerimizin ruhunu taziz için açtığı ateş ihlal ediyor. Bu anda Şehir bandosu çaldığı bir matem havasile temiz ruhların şad olunan gönüllerinin ihtiramına bir mersiye vazifesini yapıyordu,

Merasim komutanının emrile, sırasile bayrağın önünde ve bayrak selâmlanmak suretile bir geçit resmi yapıldı ve merasim bu suretle sona erdi.

Şükrü Çöplü

Büyük Hediye

İskilip Halkevinde Fevkalâde Tezahuratla Şeref Yerine Konuldu

Yüce Millî Şef İnönünün İskilip halkevi ve Partimize imzalarile süslenen kıymetli fotugrafları 13-5-941 salı günü Halkevinde binlerce halkın iştirakile ve fevkalade coşkun tezahüratla en yüksek şeref ve hürmet mevkiine konma merasimi yapılmışdır.

Merasime İstiklâl marşile başlanmış halkevi reisi ve kaza Kaymakamı başda olmak şartile bütün hazırunun elile alkışlar arasında hürmet ve tazimle yerine konmuş ve bunu takiben Halkevi Dil ve Edebiyat Kolu Başkanı Orta okul Müdürü Makbul Özdil tarafından bütün halkı heyecana getiren ve sureti aşağıda yazılı veciz bir söylev verilmiş ve yine alkışlarla merasime son verilmişdir.

SÖYLEV

Sayın Yurtdaşlarım,

Muhterem Reisi Cumhurumuz Yüce Millî Şefimiz İsmet İnönü kendi imzalarile süslenmiş kıymetli fotugraflarından birer tanesini İskilip Halkevine ve parti idaresine hediye buyurmuşlardır.

Bu baha biçilmez hediyeyi bugün içimizden gelen sevinç ve heyecanla, minnet ve şükranla hürmet ve tazim mevkiine koyarken biz İskilip halkı ve İskilip Hakevi ve Partı mensupları mazhar olduğumuz bu yüksek lutuf karşısında ne kadar gurur ve iftihar duysak yine azdır çünki:

Her türlü çalışmalarımızda kıymetli irşad ve direktiflerini bizden esirgemeyen Yüce Şefden bundan daha degerli bir mükâfat bekleyemeyiz.

En acıklı zamanlarımızda zafer ve sulh kanadlarile göz yaşlarımızı silen İsmet İnönü bu gün de vine başımızda istiklâl ve hüriyyetimizin cesur ve yılmaz bir koruyucusu olarak bulunmaktadır.

Bugün kan deryası içinde cançekişen her günün her dakikasında ölümün korkunç darbesile Arvupa vahşeti karşısında Türkün ve Türk yurdunun bahtiyar ve asûde medeniyetini huzur ve istirahatını görüyoruz.

İşte arkadaşlar bu saadet ve refahı ;

Karşımızda sevimli ve nuriu simalarile bizi selamlayan ve âtîde daha parlak yücelikler ve bahtiyarlıklar vadeden Yüce Millî Şefe medyunuz.

Memurların tahsil müesseselerinde talebe olamıyacaklarına dair kanun

Kanun No : 4007

Kabul tarihi : 28 4-1941

Madde 1 - 3656 ve 3659 numaralı kanunlara tâbi daire ve müesseselerden maaş ve ücret alanlar fiilen vazife gördükleri müddetçe her hangi bir tahsil müessesesine aslî talebe olarak devam edemezler.

Madde 2 - Muhtelif fakültelerde ilmî yardımcı veya asistan olarak vazife görenler ve 2624 numaralı kanun hükmüne tevfikan orta öğretim müesseselerinde yardımcı öğretmenlik edenler ve münhasıran hususî ve yabancı ve akaliyet okullarında öğretmen olanlar birinci maddenin şümulüne girmezler.

Madde 3 - Devlet daire ve müesseselerince kendi memurları için açılmış olan kurslar ve okullar birinci maddenin şümulüne dahil değildir.

Madde 4 - 1940 - 1941 ders yılında her hangi bir yüksek tahsil müessesesine devam etmekte bulunanların, silâh altında bulundukları müddet hariç olmak üzere her sene muntazaman sınıflarını terfi etmak şartile, tahsillerini ikmal etmelerine mensup oldukları vekilliklerce müsaade edilebilir.

Madde 5 - Bu kanun neşri tarihinden muteberdir.

Madde 6 - Bu kanunun tatbikına İcra Vekilleri Heyeti memurdur.

Alaca Asliye H. Hakimliğinden

Alacanın büyükcamili köyünden Alioğlu Sadık mirasçıları küçük Safiyeye velâyeten ve kendisine esaleten anası Fatma ile kızı Hatice taraflarından açılan murisleri Sadıktan kendilerine intikal eden köy içinde hane ve yine samanlık ve kabakderede bağ, uzamış altında iki parça tarla, ve köy yamacında bir karamıklıda bir köşe muratta, bir kör punarda birki ceman altı parça tarla ve bir hane ve bir samanlığın yirmi seneyi mütecaviz mürislerinden intikal suretile hüsnü niyetle mülkiyetlerinde bulunduğundan bahsile kanunu medenimin 639 uncu maddesi hükmünce namlarına tescili talep ve dava edilmekte olduğundan mevkileri yazılı bu gayri menkule mülkiyet veya bir ayni hakkı olanların 7-6-941 gününe kadar Alaca Asliye Hukuk Hakimliğine ellerideki vesaikle müracaatları ilân olunur.

Kararnameler

2

Kararname No : 15708

3491 Sayılı kanunun 3 ün maddesine tevfikan, mahlût h bubatın da toprak mahsulle Ofisinin iştigal mevzuları arası alınmasını teminen hazırlana ilişik kararın meriyete konulma Ticaret Vekilliğinin 26-4-194 tarih ve 1131 sayılı tezkeresi yapılan teklifi üzerine, İcra V killeri Heyetince 6-5-1941 ta hinde kabul olunmuştur.

KARAR

Madde 1 - 3491 Numaralı kanunun üçüncü maddesi hükümlerine tevfikan mahlût hububa Toprak Mahsulleri Ofisinin iştigal mevzuları arasına alınmıştır.

Madde 2 - Bu karar neşr tarihinde itibaren mer'idir.

2

Kararname No: 15759

30-1-1941 tarih ve 2 - 1511 sayılı kararnameye ektir:

Toprak Mahsulleri Ofisi tarafından memleket ihtiyacı için peksimet stokları vücude getirilmesini teminen hazırlanan ilişik kararın mer'iyete konulması; Ticaret Vekilliğinin 5-5-1941 tarih ve 1285 sayılı tezkeresile yapılan teklifi üzerine, 3491 sayılı kanunun 8 ve 21 inci maddelerine tevfikan, İcra Vekilleri Heyetince 8-5-1941 tarihinde kabul olunmuştur.

KARAR

2-15114 sayılı kararnameye ektir.

Madde 1 - Toprak mahsulleri Ofisi, elinde bulunan veya imâl edeceği unların bir kısmile ve Ticaret Vekâleti tarafından tayin edilecek miktarda peksimet yapmağa ve bu peksimetlerden memleket ihtiyatı olarak stoklar vücude getirmeğe memur edilmiştir.

Madde 2 - Bu peksimetler ihtiyaç halinde resmi daire ve müesseselerle halka Ofise mal olduğu fiatla satılır.

Madde 3 - İşbu karar neşri tarihinden itibaren mer'idir.

KARARNAME

2

Kararname No : 15669

Gümrük ve İnhisarlar Vekilliğince hazırlanan ve Devlet Şûrasınca tedkik edilerek 18-4-1941 tarih ve 6412 sayılı tezkere ile tevdi olunan ilişik «kaçakçılığın tatbikinde ve muhafaza işlerinde büyük yararlığı görülenlere verilecek ikramiye hakkında nizamname» nin meriyete konulması; İcra Vekilleri Heyetince 28-4-1941 tarihinde kabul olunmuştur.

Kaçakçılığın takibinde ve muhafaza işlerinde büyük yararlığı görülenlere verilecek ikramiye hakkında Nizamname

Madde 1 - Büyük yararlık ikramiyesi, muhafaza ve kaçakçılığı takib işlerinde ikinci maddede yazılı suretlerle yararlık gösterenlere verilir. Yararlığı görülenin, Gümrük, İnhisar veya Muhafaza Teşkilâtına mensup bulunması şart değildir.

Madde 2 - Aşağıda yazılı haller büyük yararlık sayılır:

A) Kaçakçıları kaçak eşya ile birlikte çarpışarak tutmak,

B) Kaçakçılarla çarpışmada veya kaçakçıların ve kaçak malların ele geçirilmesinde çok gayret, cesaret ve emsalinden üstün uyanıklık göstermek,

C) Kaçakçılarla çarpışırken yaralanmak,

D) Kaçakçılarla çarpışmada veya onları takibde daima maiyetinin başında bulunarak muvaffakiyet temin etmek,

E) Kaçakçılık hareketlerile mahallinde sürekli ve tesirli uğraşmak ve isabetli tedbirler almak suretile gümrük kaçakçılıklarında gümrük Muhafaza Genel Komutanlığının, inhisar kaçakçılıklarında İnhisarlar Umum Müdürlüğünün yazılı takdirini kazanmak,

F) Kaçakçıları ve kaçak eşyayı doğru haber vermekte mükerreren hizmeti veya bunları yakalamakta yardımı görülmek,

Madde 3 - Kaçakçılardan tahsil olunan para cezalarının büyük yararlık ikramiyesi payı olan yüzde 15 i, parayı tahsil eden idarece emanet hesabına alınır.

Madde 4 Gümrük idareleri, emanet hesabında toplanan yukariki maddede yazılı yüzde 15 leri ağustos ve şubat aylarının on beşinci günlerine kadar Gümrük ve İnhisarlar Vekâleti Muhasebe Müdürlüğüne gönderirler.

İnhisar idareleri de toplanan yararlık ikramiyesi paylarını yukariki fıkrada yazılı günlere kadar bağlı bulundukları baş veya müstakil müdürlüklere ve bunlar da vakit geçirmeksizin toplanan parayı kendininkileri ile birlikte yekûn halinde İnhisarlar Umum Müdürlüğüne gönderir.

Merkeze gönderilecek yararlık ikramiyesi paralarının hangi tarihte tahsil olunduğu ve emanet hesabına alındığı da bildirilir.

İnhisar idarelerince veya malmemurluklarınca tahsil edilmiş olan gümrük kaçakçılığına aid para cezaları alâkalı gümrük idarelerine gönderilir. ve bu idarelerce gereği yapılır.

Madde 5 - Gümrük başmüdürlerile doğrudan doğruya merkeze bağlı gümrük müdürleri, hudud ve sahil vilâyetlerinde Gümrük Muhafaza alay, müstakil tabur komutanları, Gümrük Muhafaza başmüdür ve müdürleri kendi mıntakaları içinde vukua gelen kaçakçılık hadiselerinde ikinci maddede gösterilen suretlerle büyük yararlığı görülenleri, aldıkları raporlara veya müşahedelerine göre tesbit ederek hazırlıyacakları raporları şubat ve ağustos aylarının başında Gümrük Muhafaza Genel Komutanlığına gönderirler.

İnhisarlar baş ve müstakil müdürleri de büyük yararlığı görülenler hakkındaki raporlarını yukarıki fıkrada yazılı tarihte İnhisarlar Umum Müdürlüğüne gönderirler.

Raporlarda, büyük yararlık ikramiyesine hak kazananların öz ve soy adları, asker veya memur iseler sicil veya kütük sayıları ve rütbe ve memuriyetleri, açık adresleri, hangi tarihte ve nerede vukubulan kaçakçılık hadisesinde büyük yararlık gösterdikleri, hangi hareketinin büyük yararlık sayıldığı ve bu hareketin ikinci maddenin hangi fıkrasına uygun bulunduğu etraflıca yazılır.

Madde 6 - Polis ve jandarma âmirleri kendi teşkilâtlarının gördüğü kaçakçılık takibinde ve muhafaza işlerinde ikinci maddede yazılı hallerden birine uygun yararlıkları görülenleri her ay sonunda beşinci maddenin son fıkrasına göre hazırlıyacakları raporla kaçakçılık hadisesinin nevi itibarile o yerin alâkalı inhisar baş veya müstakil müdürlüğüne yahut muhafaza baş müdür veya muhafaza müdürlüklerine veya hud gümrük muhafaza alay veya tabur komutanlıklarına bildirirler.

Beşinci maddeye göre merkeze gönderilecek raporlara bunlarda katılır ve polis ve jandarma âmirleri tarafından verilmiş raporların tasdikli birer örneği de birlikte gönderilir.

Merkeze rapor vermek salâhiyetinde bulunan makam ve merciler bu hususdaki kanaat ve mütalealarını da kendi raporlarında bildirirler.

Madde 7 - Gelen raporlar İnhisarlar Umum Müdürlüğü ve gümrük muhafaza genel komutanlığınca en kısa bir zamanda tetkik olunduktan sonra ikramiye verilmesi teklif edilen kimselerden vaziyetleri ikinci maddeye uyanlarla her birine verilecek ikramiye mikdarı tesbit edilerek alâkalı idarelere ve muhasebeye bildirilir.

İkramiye mikdarlarının takdir ve tayininde yararlığın derecesile birlikte işbu ikramiye hesabında mevcud para mikdarı da göz önünde tutulur.

Madde 8 - Büyük yararlık ikramiyesi senenin mart ve eylûl aylarında dağıtılır,

Muvakkat Madde - 3777 sayılı kanunun yürürlüğe girdiği tarihten itibaren toplanmakta olup emanet hesabına alınmış bulunan ikramiyeler de işbu nizamname hükümlerine göre hak sahiplerine dağıtılır.

Madde 9 - 6 Şubat1935 taribli ve 2-1959 sayılı kararname ile kabul edilmiş olan (kaçakçılığın takibinde ve muhafaza hususlarında büyük yararlıkları görülenlere verilecek ikramiye) hakkındaki nizamname mülgadır.

Madde 10 - Kaçakçılığın men ve takibine dair 1918 sayılı kanunun 3777 sayılı kanunla değiştirilmiş olan 60 ıncı maddesine dayanılarak hazırlanmış ve Devlet Şûrasınca tetkik edilmiş olan bu nizamname hükümleri Resmî Gazete ile neşrinin ertesi gününden itibaren yürümeğe başlar.

Madde 11 - Bu nizamnamenin hükümlerini Dahiliye, Maliye ve Gümrük ve İnhisarlar Vekilleri yürütür.

Resmî gazete: 10-5-941

DAİMİ ENCÜMENDEN

Azı kilo	Çoğu kilo	Cinsi	Muhammen bedeli Lira	K.	Muvakkat T. Lira	K.
13000	15000	yağı alınmış süt		10	112	50
120 ton	140	ton çeltek kömürü	12	00	126	00
600	700	çamaşır sodası		20	10	50
800	1000	metre kefenlik bez		25-26	19	50
9000	9500	koyun eti		50	356	25
600	800	limon		5	3	00
60	70	ton meşe odunu		1,25	65	63
1000	1200	yazlık meyve		5	4	50
5000	6000	» sebze		5	22	50
2500	3000	patetes		10	22	50
1600	1800	kuru soğan		5	6	75
3000	3500	bulgur		15	39	38
3000	3400	tosya pirinci		34	86	70
1000	1200	ayvalık sabunu		55	49	50
2000	2200	kesme şeker		52	75	80
100	120	gazyağı (teneke)	4	50	40	50
750	800	alibaba tuzu		5	3	00
1400	1500	erinmiş sade yağı		155	174	38

1 - Yukarda cins ve miktarlarile muvakkat teminat ve muhammen bedelleri yazılı Memleket Hastanesinin 941 Malî yılına ait 18 kalem erzak ve levazım ihtiyacatı haziranın 16 ıncı pazartesi günü saat 15 de ihaleleri yapılmak üzere 1 ay müddetle açık eksiltmeye konulmuştur.

2 - Şartnameleri tatil günleri tışında her gün encümen kaleminde görülebilir.

3 - Eksiltmeye iştirak edeceklerin teminatlarile birlikte tayin edilen gün ve saatte vilâyet daimî encümenine müracaatları ilân olunur. 1-4

Daimi Encümenden

1 - Mülkiyeti İdarei hususiyeye ait sinamanın 941 yılı Haziranından muteber olmak üzre üç senelik kirası 15 Mayıs 941 tarihinden itibaren bir ay müddetle açık artırmaya konulmuştur.

2 - Muhammen senelik kira bedeli 300 liradır.

3 - Muvakkat taminat 67 lira 50 kuruşdur.

4 - İhale haziranın 16 ıncı pazartesi günü saat 15 de daimî encümen riyaset odasında yapılacaktır.

5 - Bu işe ait evrak: mukavele projesi, şartnamedir. Bu evrak tatil günleri tışında her gün encümen kaleminde görülebilir.

6 - Artırmıya iştirak edeceklerin teminatlarile birlikte tayin edilen gün ve saatte Vilâyet daimi encümenine müracaattları ilân olunur. 1 4

Tapu Sicil Muhafızlığından

Karamançavuş sokağının derin çay mevkiinde şarkan Madan oğlu veresesi garben Battal oğlu veresesi şimalen Dalıç oğlu Hüseyin cenuben Battal oğlu Nafız ile mahdut bir kıta tarla Nurullah oğlu Mehmedin iken 60 sene evvel ölümile karısı Selik ve oğlu İbrahime ve Selikin de 40 sene evvel ölümile kocası Ali ile oğlu İbrahime ve Aliden doğma Mehmede ve İbrahimin de 20 sene evvel vefatile karısı Dudu ve ana bir kardeşi Mehmede ve Dudunda vefatile 18-7-935 tarih ve 310, 202 No. lu ve Mehmedinde 937 senesinde vefatlarile 10.12. 937 tarih ve 620 - 385 Nolu veraset senetlerinde yazılı veresele rine intikal ederek bu verese namlarına tescil talebinde bulunduklarından keşif ve tahkiki için 4.6. 941 gününde mahalline memur gönderilecektir. Her hangi bir hak iddiasında bulunan varsa mahallinde memura ve daha evvel tapu sicil muhafızlığına müracaatları ilân olunur.

ZAYİ MÜHÜR

Heyeti ihtiyariyemiz arasında tatbikli bulunan isim mühürümü kayıp ettiğimi ilân eylerim.

İskilibin Eski köyünden
Aza Hüseyin Çor

Çorum Belediye Başkanlığından

Artırmaya konulan işin mahiyeti	Nevi	Miktarı	Mevkii	Numarası
Kira artırması	Maarif kahvesi	1	pazar	12
» »	Bakırcı dükkânı	15	aşağı çarşı	19, 21, 25, 27, 31, 33, 35, 37, 39, 41, 43 45, 47, 49, 51,
» »	Kalaycı dükkânı	13	Ulumezar	14, 16, 18, 20, 22, 24, 26, 28, 32, 34, 36, 38, 40
» »	Dükkân	1	Hükûmet civarı	25
» »	»	2	Pazar meydanı	39, 31

Belediye akarlarında yukarıda 1,2,3,4,5, sıra No.larında yazılı ve dükkânları içerilerinde oturan müstecirleri 941 senesi için kira bedelleri ile kiralamak istemedikleri ve halen boş bulunan 3 sıra No. sundaki dükkânlara 25 şer lira bedel takdir ve tamin edildiği ve işbu bedeller sabık bedellerini geçmemek şartile ek usul artırma ile kiraya verilecektir. Artırma 31 Mayıs 941 pazartesi günü saat 10 da belediye dairesinde yapılacaktır. Sabık muhammen bedellerile kiralamak için talipler taahhüt ederse yerlarında kur'a çekilecektir. Artırma şartnamesi belediye dairesindedir. Artırmaya girecceklerin bedeli sabık ve muhammenlerinin üzde 7,5 buçuğu nisbetinde teminat vermeleri mecburidir. Şartnameler herkese parasız verilir ve gösterilir. 1 2

Tapu Sicil Muhafızlığından

Hacırecep sokağının aşçılar mevkiinde şarkan ekmekçi Tatar oğlu Elvan garben Kavukçu oğlu Ömer vereseleri cenuben efeden Mustafa Asım Yücele çen bağ şimalen Ozulu oğlu bağile mahdut bir kıt'a bağı 32 ne evvel meyanede haricen Baoğlu oğlu Tevfikten satın alındından bahsile Hacı Hüseyin Şefika Özdemir tarafından tescil talebinde bulunakta olduğundan keşif ve tahiçin 15-6-941 tarihinde malline memur gönderilecektir. hangi bir hak iddiasında bulunan varsa mahallinde memura daha evvel tapu sicil muhafızına müracaatları ilân olunur.

Tapu Sicil Muhafızlığından

Karageçili mahallesinin ilice mevkiinde şarkan Karabekir oğlu Ismail, garben Müftü oğlu Tahir, cenuben Ölçek zade Hasan bağı ve şimalen yol ile mahdut bağ Karabekir oğlu Halilin babası İbrahimden intikalen tasarrufunda olan ölümile oğulları Bekir, Osman Ahmet, Ömer ve kızı Nuriye karısı Sâriyeye intikal ederek onlardan Osman, Ahmet, Ömer Nuriye mezkûr bağdaki hissenin tescilini taleb etmekte olduklarından keşif ve tahkiki için 941 tarihinde mahalline memur gönderilecektir. her hangi hak iddiasında bulunan varsa mahallinde memura ve daha evvel tapu sicilli muhafızlığına müracaatları ilân olunur.

Tapu Sicil Muhafızlığından

İnalözü köyünün çilali mevkiindeki bir kıt'a tarlayı köyden Cebeci oğullarından Hüseyin oğlu Mehmed senedsiz tasarrufata ve ceddinden intikale müsteniden namına tapulatmak istediğinden bu hususdaki hukuku tasarrufiyenin tedkiki için 15-6-941 günü mahalline memur gönderileceği ve bu hakka dair bir güna tasarruf iddiasında bulunan versa mezkûr günde mahallinde bulunacak memurumuza veya daha evvel muhafızlığımıza muracaatları geregi ilân olunur.

Tapu Sicil Muhafızlığından

Çorumun Kılıçveran köyünden Kantar oğullarından Mahmut oğlu Fazlı tarafından senetsiz tasarrufattan muamelesi talep edilen murisinden müntekil dört parça tarlanın başında keşif ve tahkikat icrası için mahalline 1 6-941 günü mahalline bir memur gönderileceğinden buna dair bir hak iddia edenler varsa Çorum tapu sicilli muhafızlığına veyahut keşif günü memuru mahsusuna yedlerinde mevcut evrakı müsbitelerile birlikte müracaat etmeleri ilân olunur.

Vakıflar Memurluğundan

Vakfa ait 24 parça gayri menkulden kahvehane, hamam değirmen, dükkân kiraya verilmek üzere 16-5-941 den itibaren 10 gün müddetle müzayedeye çıkarılmıştır İhalesi 26-5-941 pazartesi günü saat 15 de yapılacağından taliplerin evkaf idaresine müracaatları ilân olunur.

Satılık Ev

Çorumun Camiikebir mahallesinde kâin 53 numarada Batumlu H. Yusufa ait ev satılıktır. İsteklilerin hazır elbiseci Salih Gülaydına müracatları ilân olunur.

Daimi Encümenden

14-4-941 Tarihinden itibaren eksiltme müddeti on gün uzatılan 41 kuruş 50 santim muhammen bedelli memleket hastanesinin Mayıs 941 sonuna kadar 1600 kilo koyun eti ihtiyacatına talip çıkmadığından 24-4-941 tarihinden itibaren bir ay içinde pazarlıklı muamelesi tamamlanmak üzere eksiltme müddeti uzatılmıştır. Talip olanların 49 lira 80 kuruş teminat akçalarile birlikte ve tayin edilen müddet içinde Vilâyet Daimi Encümenine müracaatları ilân olunur. 4-4

Orman Çevirge Müdürlüğünden

3116 Sayılı orman kanununun 133 üncü maddesi mucibince hazırlanan 6738 sayılı orman nizamnamesine ek nizamnamenin 3 üncü maddesine tevfikan orman mukavele ve izin kâğıdı sahiplerile veya perakende satanlar 1-6-941 tarihinden itibaren sekiz gün zarfında ellerinde bulunan Tomruk, Kereste ve Mahrukat ve bütün diğer orman mahsullerinin Cins, Nev'i, adedi, ebadı ve vezinlerini bulundukları yerleri müstenidi bulunan nakliye veya müruriye tezkerelerinin tarih ve numaralarını bir beyanname ile Çorum Orman çevirğe Müdürlüğüne bildirmeleri ilân olunur.

DEFTARDARLIKTAN

Askeri ve Mülki tekaütlerle eytam ve eramilin birinci 3 aylık maaşlarının tevzi ve tediyesine 6-6-941 gününden itibaren başlanacaktır. İstihkak sahiplerinin soy adlı mühürlerile, resmi senet nüfus ve maaş cüzdanlarile birlikte müracaat etmeleri ve birinci altı aylık yoklamalarının Mayıs 941 ayı içinde vermeleri ilân olunur.

Tapu Sicil Muhafızlığından

Kınık köyünün büyük dibinde Arab oğlu mevkiinde şarkan yol garben Çıldır oğlu Mustafa ve Ahmet şimalen Ömer oğlu Mehmet cenuben Sarımbeyli boruzan Mehmet tarlasile mahdut tarlayı Çıldır oğlu Osman kızları Sultan ve Kezibandan meyanede rızaen satın almak suretile Sarımbey köyünden Hüseyin oğullarından İli oğlu İsmailin tasarrufuna geçtiğinden bahsile tescil talep eylemekte olduğundan 15-6-941 tarihinde mahalline memur gönderilecektir. Her hangi bir hak iddiasında bulunan varsa mahallinde memura ve daha evvel tapu sicilli muhafızlığına müracaatları ilân olunur.

Tapu Sicil Muhafızlığından

Çorumun Mürsel mevkiinde şarkan derendeli Yusuf, garben karagöz oğlu Hasan veresesi cenuben çay, şimalen kır ile mahdut bir kıt'a bağı Habib kadı oğlu Seydiden temmuz 306 tarihli bir kıta meyane senedile haricen satın aldığından bahsile Ömer oğullarından Ali oğlu Hüseyin tarafından tescili talep edilmekte olduğundan 1-6 941 tarihinde keşif ve tahkiki için mahalline memur gönderilecekdir. Her hangi bir hak iddiasında bulunan varsa mahallinde memura ve daha evel Tapu sicilli muhafızlığına müracaatları ilan olunur.

Çorum İcra Memurluğundan

Velipaşa oğlu Kemal Eren ve Faik Erene borçlu Velipaşa oğlu ölü Şevket Erenin tapunun 930 tarih ve 31 numarasında mukayyed köse yerinde anbar dolduran namile maruf şarkan Alibey oğlu Abdullah, garben Battal oğlu veresesi, cenuben Alibey oğlu Abdullah, şimalen Derendeli HacıHasan veresesi tarlalariyle mahdud kırk dönüm binbeşyüz lira kıymeti muhammeneli tarlası. Ve yine Kaymak Halil oğlu değirmeni civarında şarkan Murad oğlu Veli dede oğlu veresesi, garben hark, cenuben Darendeli Hacıhasan, veresesi, şimalen Kalburkulak oğlu Hacı ile mahdut beş dönüm, beşyüz lira kıymeti muhammeneli tarlası ve yine Hıdırlık altında ve tekye civarında Tutluk namile maruf şarkan Battal oğlu Mehmed garben yol, şimalen hark cenuben Hacı Emin veresesi ile mahdud yirmi dönüm ve binbeşyüz lira kıymeti muhammeneli tarlası açık artırma ile satılacağından birinci artırma için muayyen olan 12-6-941 Perşenbe günü saat ondan on ikiye kadar Çorum icra dairesinde devam edecek artırmada muhammen kıymetlerinin yüzde yetmiş beşini bulmadığı takdirde ikinci artırma günü olan 23 6-941 Pazartesi günü ayni saatte en çok artıranın üzerine ihalesi icra kılınacağından talip olanların ve daha fazla malûmat almak istiyenlerin Çorum icra dairesine yüzde yedibuçuk pey akçası ile birlikte Çorum icra dairesine m racaatları ve bu gayri menkuller üzerinde bir güna hak ve alâka iddia edenler evrakı müsbitelerile bildirmeleri, aksi takdirde Tapu sicilliğine mukayyed olmayan haklar tanınmıyacağı ve paylaşmada hariç kalacakları ilan olunur.

Zayi Tasdiknamе

Alaca ilk okulundan 930 senesi almış olduğum mezuniyet şahadetnamemi zayi eylediğimi ilân eylerim.

Alaca: Akveran köyünden
İbrahim Karabıyık

Kaçakçılığın takibinde ve muhafaza işlerinde büyük yararlığı görülenlere verilecek ikramiye hakkında Nizamname

Madde 1 - Büyük yararlık ikramiyesi, muhafaza ve kaçakçılığı takib işlerinde ikinci maddede yazılı suretlerle yararlık gösterenlere verilir. Yararlığı görülenin, Gümrük, İnhisar veya Muhafaza Teşkilâtına mensup bulunması şart değildir.

Madde 2 - Aşağıda yazılı haller büyük yararlık sayılır:

A) Kaçakçıları kaçak eşya ile birlikte çarpışarak tutmak,

B) Kaçakçılarla çarpışmada veya kaçakçıların ve kaçak malların ele geçirilmesinde çok gayret, cesaret ve emsalinden üstün uyanıklık göstermek,

C) Kaçakçılarla çarpışırken yaralanmak,

D) Kaçakçılarla çarpışmada veya onları takibde daima maiyetinin başında bulunarak muvaffakiyet temin etmek,

E) Kaçakçılık hareketlerile mahallinde sürekli ve tesirli uğraşmak ve isabetli tedbirler almak suretile gümrük kaçakçılıklarında gümrük Muhafaza Genel Komutanlığının, inhisar kaçakçılıklarında İnhisarlar Umum Müdürlüğünün yazılı takdirini kazanmak,

F) Kaçakçıları ve kaçak eşyayı doğru haber vermekte mükerreren hizmeti veya bunları yakalamakta yardımı görülmek,

Madde 3 - Kaçakçılardan tahsil olunan para cezalarının büyük yararlık ikramiyesi payı olan yüzde 15 i, parayı tahsil eden idarece emanet hesabına alınır.

Madde 4 - Gümrük idareleri, emanet hesabında toplanan yukariki maddede yazılı yüzde 15 leri ağustos ve şubat aylarının on beşinci günlerine kadar Gümrük ve İnhisarlar Vekâleti Muhasebe Müdürlüğüne gönderirler.

İnhisar idareleri de toplanan yararlık ikramiyesi paylarını yukariki fıkrada yazılı günlere kadar bağlı bulundukları baş veya müstakil müdürlüklere ve bunlar da vakit geçirmeksizin toplanan parayı kendininkileri ile birlikte yekûn halinde İnhisarlar Umum Müdürlüğüne gönderir.

Merkeze gönderilecek yararlık ikramiyesi paralarının hangi tarihte tahsil olunduğu ve emanet hesabına alındığı da bildirilir.

İnhisar idarelerince veya malmemurluklarınca tahsil edilmiş olan gümrük kaçakçılığına aid para cezaları alâkalı gümrük idarelerine gönderilir. ve bu idarelerce gereği yapılır.

Madde 5 - Gümrük başmüdürlerile doğrudan doğruya merkeze bağlı gümrük müdürleri, hudud ve sahil vilâyetlerinde Gümrük Muhafaza alay, müstakil tabur komutanları, Gümrük Muhafaza başmüdür ve müdürleri kendi mıntakaları içinde vukua gelen kaçakçılık hadiselerinde ikinci maddede gösterilen suretlerle büyük yararlığı görülenleri, aldıkları raporlara veya müşahedelerine göre tesbit ederek hazırlıyacakları raporları şubat ve ağustos aylarının başında Gümrük Muhafaza Genel Komutanlığına gönderirler.

İnhisarlar baş ve müstakil müdürleri de büyük yararlığı görülenler hakkındaki raporlarını yukarıki fıkrada yazılı tarihte İnhisarlar Umum Müdürlüğüne gönderirler.

Raporlarda, büyük yararlık ikramiyesine hak kazananların öz ve soy adları, asker veya memur iseler sicil veya kütük sayıları ve rütbe ve memuriyetleri, açık adresleri, hangi tarihte ve nerede vukubulan kaçakçılık hadisesinde büyük yararlık gösterdikleri, hangi hareketinin büyük yararlık sayıldığı ve bu hareketin ikinci maddenin hangi fıkrasına uygun bulunduğu etraflıca yazılır.

Madde 6 - Polis ve jandarma âmirleri kendi teşkilâtlarının gördüğü kaçakçılık takibinde ve muhafaza işlerinde ikinci maddede yazılı hallerden birine uygun yararlıkları görülenleri her ay sonunda beşinci maddenin son fıkrasına göre hazırlıyacakları raporla kaçakçılık hadisesinin nevi itibarile o yerin alâkalı inhisar baş veya müstakil müdürlüğüne yahut muhafaza baş müdür veya muhafaza müdürlüklerine veya hud gümrük muhafaza alay veya tabur komutanlıklarına bildirirler.

Beşinci maddeye göre merkeze gönderilecek raporlara bunlarda katılır ve polis ve jandarma âmirleri tarafından verilmiş raporların tasdikli birer örneği de birlikte gönderilir.

Merkeze rapor vermek salâhiyetinde bulunan makam ve merciler bu hususiaki kanaat ve mütalealarını da kendi raporlarında bildirirler.

Madde 7 - Gelen raporlar İnhisarlar Umum Müdürlüğü ve gümrük muhafaza genel komutanlığınca en kısa bir zamanda tetkik olunduktan sonra ikramiye verilmesi teklif edilen kimselerden vaziyetleri ikinci maddeye uyanlarla her birine verilecek ikramiye mikdarı tesbit edilerek alâkalı idarelere ve muhasebeye bildirilir.

İkramiye mikdarlarının takdir ve tayininde yararlığın derecesile birlikte işbu ikramiye hesabında mevcud para mikdarı da göz önünde tutulur.

Madde 8 - Büyük yararlık ikramiyesi senenin mart ve eylûl aylarında dağıtılır,

Muvakkat Madde - 3777 sayılı kanunun yürürlüğe girdiği tarihten itibaren toplanmakta olup emanet hesabına alınmış bulunan ikramiyeler de işbu nizamname hükümlerine göre hak sahiplerine dağıtılır.

Madde 9 - 6 Şubat 1935 tarihli ve 2-1959 sayılı kararname ile kabul edilmiş olan (kaçakçılığın takibinde ve muhafaza hususlarında büyük yararlıkları görülenlere verilecek ikramiye) hakkındaki nizamname mülgadır.

Madde 10 - Kaçakçılığın men ve takibine dair 1918 sayılı kanunun 3777 sayılı kanunla değiştirilmiş olan 60 ıncı maddesine dayanılarak hazırlanmış ve Devlet Şûrasınca tetkik edilmiş olan bu nizamname hükümleri Resmî Gazete ile neşrinin ertesi gününden itibaren yürümeğe başlar.

Madde 11 - Bu nizamnamenin hükümlerini Dahiliye, Maliye ve Gümrük ve İnhisarlar Vekilleri yürütür.

Resmî gazete: 10-5-941

DAİMİ ENCÜMENDEN

Azı kilo	Çoğu kilo	Cinsi	Muhammen bedeli Lira	K.	Muvakkat T. Lira	K.
13000	15000	yağı alınmış süt		10	112	50
120 ton	140	ton çeltek kömürü	12	00	126	00
600	700	çamaşır sodası		20	10	50
800	1000	metre kefenlik bez		25-26	19	50
9000	9500	koyun eti		50	356	25
600	800	limon		5	3	00
60	70	ton meşe odunu		1,25	65	63
1000	1200	yazlık meyve		5	4	50
5000	6000	» sebze		5	22	50
2500	3000	patetes		10	22	50
1600	1800	kuru soğan		5	6	75
3000	3500	bulgur		15	39	38
3000	3400	tosya pirinci		34	86	70
1000	1200	ayvalık sabunu		55	49	50
2000	2200	kesme şeker		52	75	80
100	120	gazyağı (teneke)	4	50	40	50
750	800	alibaba tuzu		5	3	00
1400	1500	erinmiş sade yağı		155	174	38

1 - Yukarda cins ve miktarlarile muvakkat teminat ve muhammen bedelleri yazılı Memleket Hastanesinin 941 Malî yılına ait 18 kalem erzak ve levazım ihtiyacatı haziranın 16 ıncı pazartesi günü saat 15 de ihaleleri yapılmak üzere 1 ay müddetle açık eksiltmeye konulmuştur.

2 - Şartnameleri tatil günleri tışında her gün encümen kaleminde görülebilir.

3 - Eksiltmeye iştirak edeceklerin teminatlarile birlikte tayin edilen gün ve saatte vilâyet daimî encümenine müracaatları ilân olunur. 1-4

Daimi Encümenden

1 - Mülkiyeti İdarei hususiyeye ait sinamanın 941 yılı Haziranından muteber olmak üzre üç senelik kirası 15 Mayıs 941 tarihinden itibaren bir ay müddetle açık artırmaya konulmuştur.

2 - Muhammen senelik kira bedeli 300 liradır.

3 - Muvakkat taminat 67 lira 50 kuruşdur.

4 - İhale haziranın 16 ıncı pazartesi günü saat 15 de daimî encümen riyaset odasında yapılacaktır.

5 - Bu işe ait evrak: mukavele projesi, şartnamedir. Bu evrak tatil günleri tışında her gün encümen kaleminde görülebilir.

6 - Artırmıya iştirak edeceklerin teminatlarile birlikte tayin edilen gün ve saatte Vilâyet daimi encümenine müracaattları ilân olunur. 1 4

Tapu Sicil Muhafızlığından

Karamançavuş sokağının derin çay mevkiinde şarkan Madan oğlu veresesi garben Battal oğlu veresesi şimalen Dalıç oğlu Hüseyin cenuben Battal oğlu Nafız ile mahdut bir kıta tarla Nurullah oğlu Mehmedin iken 60 sene evvel ölümile karısı Selik ve oğlu İbrahime ve Selikin de 40 sene evvel ölümile kocası Ali ile oğlu İbrahime ve Aliden doğma Mehmede ve İbrahimin de 20 sene evvel vefatile karısı Dudu ve ana bir kardeşi Mehmede ve Dudununda vefatile 18-7-935 tarih ve 310, 202 No. lu ve Mehmedinde 937 senesinde vefatlarile 10.12. 937 tarih ve 620 - 385 Nolu veraset senetlerinde yazılı veresele rine intikal ederek bu verese namlarına tescil talebinde bulundukla rından keşif ve tahkiki için 4.6. 941 gününde mahalline memur gönderilecektir. Her hangi bir hak iddiasında bulunan varsa mahallinde memura ve daha evvel tapu sicil muhafızlığına müracaatları ilân olunur.

ZAYİ MÜHÜR

Heyeti ihtiyariyemiz arasında tatbikli bulunan isim mühürümü kayıp ettiğimi ilân eylerim.

İskilibin Eski köyünden
Aza Hüseyin Çor

Çorum Belediye Başkanlığından

Artırmaya konulan işin mahiyeti	Nevi	Miktarı	Mevkii	Numarası
Kira artırması	Maarif kahvesi	1	pazar	12
» »	Bakırcı dükkânı	15	aşağı çarşı	19, 21, 25, 27, 31, 33, 35, 37, 39, 41, 43 45, 47, 49, 51,
» »	Kalaycı dükkânı	13	Ulumezar	14, 16, 18, 20, 22, 24, 26, 28, 32, 34, 36, 38, 40
» »	Dükkân	1	Hükûmet civarı	25
» »	»	2	Pazar meydanı	39, 31

Belediye akarlarında yukarıda 1,2,3,4,5, sıra No.larında yazılı ve dükkânları içerilerinde oturan müstecirleri 941 senesi için kira bedelleri ile kiralamak istemedikleri ve halen boş bulun 3 sıra No. sundaki dükkânlara 25 şer lira bedel takdir ve min edildiği ve işbu bedeller sabık bedellerini geçmemek şartile k usul artırma ile kiraya verilecektir. Artırma 31 Mayıs 941 rtesi günü saat 10 da belediye dairesinde yapılacaktır. Sabık muhammen bedellerile kiralamak için talipler taahhüt ederse arında kur'a çekilecektir. Artırma şartnamesi belediye dairedir. Artırmaya gireceklerin bedeli sabık ve muhammenlerinin de 7,5 buçuğu nisbetinde teminat vermeleri mecburidir. Şartmeler herkese parasız verilir ve gösterilir. 1 2

Tapu Sicil Muhafızlığından

Hacırecep sokağının aşçılar kkiinde şarkan ekmekçi Tatar n Elvan garben Kavukçu oğlu Ömer vereseleri cenuben efeden Mustafa Asım Yücele n bağ şimalen Ozulu oğlu bağile mahdut bir kıt'a bağı 32 e evvel meyanede haricen Bayük oğlu Tevfikten satın alın ndan bahsile Hacı Hüseyin Şefika Özdemir tarafından ına tescil talebinde bulunkta olduğundan keşif ve tah için 15-6-941 tarihinde maline memur gönderilecektir. r hangi bir hak iddiasında bun varsa mahallinde memura daha evvel tapu sicil muhafızına müracaatları ilân olunur.

Tapu Sicil Muhafızlığından

Karageçili mahallesinin ilice kkiinde şarkan Karabekir oğlu ail, garben Müftü oğlu Tahir, uben Ölçek zade Hasan bağ ve şimalen yol ile mahdut bağ rabekir oğlu Halilin babası İbmden intikalen tasarrufunda n ölümile oğulları Bekir, Osman Ahmet, Ömer ve kızı Nuriye karısı Sâriyeye intikal ederek lardan Osman, Ahmet, Ömer Nuriye mezkûr bağdaki hissemin tescilini taleb etmekte olklarından keşif ve tahkiki için 941 tarihinde mahalline me gönderilecektir. her hangi hak iddiasında bulunan varsa allinde memura ve daha evvel u sicilli muhafızlığına müracaları ilân olunur.

Tapu Sicil Muhafızlığından

İnalözü köyünün çilali mevkiindeki bir kıt'a tarlayı köyden Cebeci oğullarından Hüseyin oğlu Mehmed senedsiz tasarrufata ve ceddinden intikale müsteniden namına tapulatmak istediğinden bu hususiaki hukuku tasarrufiyenin tedkiki için 15-6-941 günü mahalline memur gönderileceği ve bu hakka dair bir güna tasarruf iddiasında bulunan versa mezkûr günde mahallinde bulunacak memurumuza veya daha evvel muhafızlığımıza muracaatları geregi ilân olunur.

Tapu Sicil Muhafızlığından

Çorumun Kılıçveran köyünden Kantar oğullarından Mahmut oğlu Fazlı tarafından senetsiz tasarrufattan muamelesi talep edilen murisinden müntekil dört parça tarlanın başında keşif ve tahkikat icrası için mahalline 1 6-941 günü mahalline bir memur gönderileceğinden buna dair bir hak iddia edenler varsa Çorum tapu sicilli muhafızlığına veyahut keşif günü memuru mahsusuna yedlerinde mevcut evrakı müsbitelerile birlikte müracaat etmeleri ilân olunur.

Vakıflar Memurluğundan

Vakfa ait 24 parça gayri menkulden kahvehane, hamam değirmen, dükkân kiraya verilmek üzere 16-5-941 den itibaren 10 gün müddetle müzayedeye çıkarılmıştır İhalesi 26-5-941 pazartesi günü saat 15 de yapılacağından taliplerin evkaf idaresine müracaatları ilân olunur.

Satılık Ev

Çorumun Camiikebir mahallesinde kâin 53 numarada Batumlu H. Yusufa ait ev satlıktır. İsteklilerin hazır elbiseci Salih Gülaydına müracatları ilân olunur.

Daimi Encümenden

14-4-941 Tarihinden itibaren eksiltme müddeti on gün uzatılan 41 kuruş 50 santim muhammen bedelli memleket hastanesinin Mayıs 941 sonuna kadar 1600 kilo koyun eti ihtiyacatına talip çıkmadığından 24-4-941 tarihinden itibaren bir ay içinde pazarlıkla muamelesi tamamlanmak üzere eksiltme müddeti uzatılmıştır. Talip olanların 49 lira 80 kuruş teminat akçalarile birlikte ve tayin edilen müddet içinde Vilâyet Daimi Encümenine müracaatları ilân olunur. 4-4

Orman Çevirge Müdürlüğünden

3116 Sayılı orman kanununun 133 üncü maddesi mucibince hazırlanan 6738 sayılı orman nizamnamesine ek nizamnamenin 3 üncü maddesine tevfikan orman mukavele ve izin kâğıdı sahiplerile veya perakende satanlar 1-6-941 tarihinden itibaren sekiz gün zarfında ellerinde bulunan Tomruk, Kereste ve Mahrukat ve bütün diğer orman mahsullerinin Cins, Nev'i, adedi, ebadı ve vezinlerini bulundukları yerleri müstenidi bulunan nakliye veya müruriye tezkerelerinin tarih ve numaralarını bir beyanname ile Çorum Orman çevirge Müdürlüğüne bildirmeleri ilân olunur.

DEFTARDARLIKTAN

Askeri ve Mülki tekaütlerle eytam ve eramilin birinci 3 aylık maaşlarının tevzi ve tediyesine 6-6-941 gününden itibaren başlanacaktır. İstihkak sahiplerinin soy adlı mühürlerile, resmi senet nüfus ve maaş cüzdanlarile birlikte müracaat etmeleri ve birinci altı aylık yoklamalarının Mayıs 941 ayı içinde vermeleri ilân olunur.

Tapu Sicil Muhafızlığından

Kınık köyünün hüyük dibinde Arab oğlu mevkiinde şarkan yol garben Çıldır oğlu Mustafa ve Ahmet şimalen Ömer oğlu Mehmet cenuben Sarımbeyli boruzan Mehmet tarlasile mahdut tarlayı Çıldır oğlu Osman kızları Sultan ve Kezibandan meyanede rızaen satın almak suretile Sarımbey köyünden Hüseyin oğullarından İli oğlu İsmailin tasarrufuna geçtiğinden bahsile tescil talep eylemekte olduğundan 15-6-941 tarihinde mahalline memur gönderilecektir. Her hangi bir hak iddiasında bulunan varsa mahallinde memura ve daha evvel tapu sicilli muhafızlığına müracaatları ilân olunur.

Tapu Sicil Muhafızlığından

Çorumun Mürsel mevkiinde şarkan derendeli Yusuf, garben karagöz oğlu Hasan veresesi cenuben çay, şimalen kır ile mahdut bir kıt'a bağı Habib kadı oğlu Seydiden temmuz 306 tarihli bir kıta meyane senedile haricen satın aldığından bahsile Ömer oğullarından Ali oğlu Hüseyin tarafından tescili talep edilmekte olduğundan 1-6-941 tarihinde keşif ve tahkiki için mahalline memur gönderilecektir. Her hangi bir hak iddiasında bulunan varsa mahallinde memura ve daha evvel Tapu sicilli muhafızlığına müracaatları ilân olunur.

Çorum İcra Memurluğundan

Velipaşa oğlu Kemal Eren ve Faik Erene borçlu Velipaşa oğlu ölü Şevket Erenin tapunun 930 tarih ve 31 numarasında mukayyed köse yerinde anbar dolduran namile maruf şarkan Alibey oğlu Abdullah, garben Battal oğlu veresesi, cenuben Alibey oğlu Abdullah, şimalen Derendeli HacıHasan veresesi tarlalariyle mahdud kırk dönüm binbeşyüz lira kıymeti muhammeneli tarlası. Ve yine Kaymak Halil oğlu değirmeni civarında şarkan Murad oğlu Veli dede oğlu veresesi, garben hark, cenuben Derendeli Hacıhasan, veresesi, şimalen Kalburkulak oğlu Hacı ile mahdut beş dönüm, beşyüz lira kıymeti muhammeneli tarlası ve yine Hıdırlık altında ve tekye civarında Tutluk namile maruf şarkan Battal oğlu Mehmed garben yol, şimalen hark cenuben Hacı Emin veresesi ile mahdud yirmi dönüm ve binbeşyüz lira kıymeti muhammeneli tarlası açık artırma ile satılacağından birinci artırma için muayyen olan 12-6-941 Perşenbe günü saat ondan on ikiye kadar Çorum icra dairesinde devam edecek artırmada muhammen kıymetlerinin yüzde yetmiş beşini bulmadığı takdirde ikinci artırma günü olan 23 6-941 Pazartesi günü ayni saatte en çok artıranın üzerine ihalesi icra kılınacağından talip olanların ve daha fazla malûmat almak istiyenlerin Çorum icra dairesine yüzde yedibuçuk pey akçası ile birlikte Çorum icra dairesine m racaatları ve bu gayri menkuller üzerinde bir güna hak ve alâka iddia edenler evrakı müsbitelerile bildirmeleri, aksi takdirde Tapu sicilliğine mukayyed olmayan haklar tanınmıyacağı ve paylaşmada hariç kalacakları ilan olunur.

Zayi Tasdikname

Alaca ilk okulundan 930 senesi almış olduğum mezuniyet şahadetnamemi zayi eylediğimi ilân eylerim.

Alaca: Akveran köyünden
İbrahim Karabıyık

Çorum Belediye Başkanlığından

Sıra No.	Eksiltmeye konulan işin nev'i ve mahiyeti	Miktarı	Muhammen bedeli Lira	Kr.	Yüzde 7,5 muvakkat T.	Lira	Kr.
1 —	Belediye tanzifat, mezbaha kamyonlarında, itfaiye arazuz makinelerinde ve elektrik dairesinde 941 malî senesi zarfında sarfedilecek benzinin açık usul eksiltme ile mübayaası.	6825 kilo	0	45	kilosu	230	34
2 —	Belediye elektrik santralında, itfaiye arazuz makinesinde, temizlik ve mezbeha kamyonlarında 941 malî senesi zarfında sarfedilmek üzere açık usul eksiltme ile alınacak her nevi makine yağları.	5612 kilo	0	60	kilosu	252	54
3 —	Belediye elektirik santralı ve belediye dairesinde 941 malî senesi içerisinde sarfedilecek çeltek maden kömürü açık usul eksilmesi.	500 ton	12	00	tonu	450	00
4 —	Belediye elektirik santralında 941 malî senesinde sarfedilmek üzerealınacak mazutun açık usul eksiltmesi.	20 ton	0	30	tonu	450	00
5 —	Belediye elektirik santralı ve temizlik kamyonunda 941 malî yılı zarfında sarfedilmek üzere açık usul eksiltme ile alınacak gıres yağları.	66 kilo	0	75	kilosu	3	71
6 —	941 Yılı elektirik santralı soda mübayaası.	180 kilo	0	20	kilosu	2	70
A —	941 Malî yılı elektirik santralı üstüpü mübayaası.	350 kilo	0	60	kilosu	15	75
B —	941 Yılı elektirik santralı astar mübayaası.	400 metre	0	25	metresi	7	50

Yukarıda 1 ilâ 6 sıra No. sunda yazılı idaremiz 941 malî yılı ihtiyacı için mübayaasına lüzum görülen Benzin, makine yağları, mazut, astar ve sair işler açık usul eksiltme ile alınacaktır. Miktarları muhammen bedel ve muvakkat teminatları her birerlerinin hizalarında gösterilmiştir. Eksiltme 29-5-941 perşenbe günü saat 14 de Belediye dairesinde yapılacaktır. Eksiltme şartnameleri Belediye dairesindenir. Arzu edenlere parasız verilir ve gösterilir. 1-2

Çorum Belediye Başkanlığından

Sıra No.	Eksiltmeye konulan işin nev'i ve mahiyeti	Miktarı	Muhammen bedeli Lira	Kr.	yüzde 7,5 muvakkat T. lira	Kr.
1 —	Komşu kaza ve vilâyetlere hasta ve aceze taşıma işi açık eksiltmesi	1941 malî senesinde çıkan mikdarda	0 2 25	bir kilometresi	17	50
2 —	Temizlik el ve at arabalarının 941 malî senesi zarfında demir ve ağaç kısımlarının yeniden yapılacak olanlarile mütemadi tamirlerinin açık usul eksiltmesi.	en az 13, en çok 16 hayvan itibarile	fazla parçalı olmasından muhammen bedeli buraya yazılamamıştır.		17	50
3 —	Temizlik araba hayvanlarının 941 malî senesine ait yeniden yapılacak koşum takımları ve tamirleri açık eksiltmesi.	en az 13, en çok 16 hayvan	„	„	17	50
4 —	Temizlik işleri araba hayvanlarının nal ve kayar işlerinin 1941 malî senesine ait açık eksiltmesi.	en az 13 ve en çok 16 hayvan itibarile	yeni bir tırnağın nalı bir tırnağın kayarı	30 Kr 15 „	17	50

Yukarıda 1 ilâ dört sıra Nosundaki yazılı işlerin yapılması ve malzemenin mübayaası açık usul ile eksiltmeye konulmuştur. Eksiltme 29-5 941 Perşembe günü saat 14 de belediye dairesinde yapılacaktır. Şartnameler belediye dairesinde isteyenlere parasız verilir ve gösterilir. 1-2

Daimî Encümenden

Milkiyeti İdarei hususiyeye aid Merkez İnkılâp mektebi ittisalindeki şarkan Maliye arsası, şimalen Emirahmet oğlu Osman hanesi, garben Terlemez Sıddık hanesi, cenuben İnkılap mektebi ile mahdut 360 metre 249 santimetre murabbaı arsa milkiyetinin satılması takarrür ettiğinden Mayısın 28 inci Çarşamba günü saat 16 da ihalesi yapılmak üzere 20 gün müddetle açık artırmaya konulmuşdur.

Arsanın kıymeti: 150 liradır.
Teminat: 11 lira 25 kuruşdur.

Şartnamesi her gün Encümen kaleminde görülebilir.

Talip olanların tayin edilen gün ve saatte Vilâyet Daimî Encümenine müracatları ilân olunur. 2-3

Çorum Belediye Başkanlığından

1 - Çukurveran köyünde ve köse dağında belediyenin karlığında mevcut kar açık usul artırma ile satılacaktır.

2 - 29-5-941 Perşembe günü saat 14 de belediye diresinde yapılacaktır. Artırma şartnamesi belediye dairesindedir. İsteyenlere parasız verilir ve gösterilir. 1-2

C. Müddeiumumiliğinden

1 - Çorum Ceza ve Tevkifi için 1 Haziran - 1941 tarihin 31 - Mayıs - 1942 tarihine k alınacak bir yıllık ekmek ihti en az yüzbin, en çok yüz kırk kilo olup beher kilosunun muh men bedeli on kuruştan ib olan bu ekmek fabrikada kırd mış bir düziye bugday unun yapılacaktır.

2 - Bu işe ait şartnameyi kes tatil günlerinden başka g lerde Çorum Ceza ve Tevkif Müdürlüğünden parasız ol alub okuyabilirler.

3 - Eksiltme 5 - Haz 1941 perşenbe günü saat on de Çorum C. Müddei umum odasında toplanacak komisyon zuriyle ve ihale Adliye vekâle emrü mezuniyetleri üzerine y lacaktır.

4 - Eksiltme kapalı zarf liledir. Muvakkat teminat bir liradır.

5 - Bu işe ait teklif mek ları, 5 6 941 perşenbe günü on dörde kadar Çorum C. Mü umumiliği odasında toplan komisyon riyasetine makbuz kabili verilir. Bu saata kadar y mek üzere iadeli taahhütlü tup şeklinde de gönderilebil

6 - Bu işe ait bilumum raf müteahhide aittir. 1-

Daimî Encümenden

1 - Çorum - Çerikli yolu 16X000 - 35X 000 inci kilo releri arasına (7957) m 3 taş ihzaratı: 941 haziranın inci pazartesi günü saat 1 daimi encümen riyaset odas ihale edilmek üzere (30) gün detle kapalı zarf usulile ek meye konulmuştur.

2 - Yapılacak ihzaratın bedeli (20827) lira (29) kuru ibaret olup 941 malî yılı cesinden ödenecektir.

3 - Muvakkat teminat (1 lira (5) kuruştur.

4 - Bu işe âit evrak lardır.

A - Keşifname ve silsi fiat

B - Ocak grafiği

C - Eksiltme şartname

D - Mukavele projesi

E - Bayındırlık işleri g şartnamesi

F - Umumi ve fenni şartn

5 - Bu vesaik her gün dairesinde ve encümen kalem görülebilir. Keşif ve grafik edenlere (104) kuruş bedel m bilinde verilir.

6 - Eksiltmeye girebil için teminat akçalarının ya ması ve tatil günleri hariç üç evvel vilâyet makamına müra la alınacak ehliyet vesik ticaret odası belgesinin ibraz mesi şarttır. 1

KURULUŞ TARİHİ : 1921
İDARE YERİ
Vilâyet matbaası

ÇORUM

YIL: 19 — No. 1075
Çarşamba
28 - Mayıs - 1941
Nushası - 2 - kuruştur
- HER HAFTA ÇIKAR VİLÂYET GAZETESİDİR -

Valimizin Tetftişleri

Kıymetli Valimiz Sayın Bay Muzaffer Akalın 25 - 5 - 941 pazar günü beraberlerinde C. H. Partisi mıntakamız Müfettişi Erzurum meb'usu Sayın Bay Salim Altuğ ve Vilâyet Nafıa müdürü de bulunduğu halde Sungurlu kazasını şereflendirmişler ve kazada idari işler etrafında teftişat icrasile beraber tamir ve inşa edilmekte olan yol ve köprüler üzerinde de tedkikatta bulunarak pazartesi günü şehrimize dönmüşlerdir.

Halkevi toplantısı

Bu sene yeniden secilmiş olan şehrimiz Halkevi komiteleri 941 yılı çalışma programlarını hazırlamışlar, tasdik için İdare Heyetine vermişlerdir.

İdare heyeti vakıt vakıt toplanarak bu programları incelemekle beraber evin faaliyetini artırmak esasları üzerinde tedbir almaktadırlar.

TAKDİR EDİLDİ

Vaktile terakümetmiş olan masasındaki bütün evrakı vaktinde intaç etmek suretile vazifesinde büyük gayreti görülmüş olan Sulh ceza mahkemesi zabıt kâtibi Şevki Şenözün bu hareketi Vilâyet İnzibat komisyonunca şayanı takdir görülmüş ve mumaileyhin Makamı Vilâyetçe bir kıt'a takdirname ile takdir edildiği haber alınmıştır.

Şevki Şenözü tebrik eder, vazifesinde daha büyük muvaffakıyetlerini dileriz.

AMİRAL READER'İN BEYANATI

Berlin 26 a.a. — Alman donanması kumandanı Amiral Rader dün Amarikan gazete muharrirlerine beyanatta bulunarak, Amarika tarafından vapur kafilelerine refakat usulü kabul edildiği takdirde bunun bir harp hareketi ve Almanyaya karşı tahriksiz bir tecavüz teşkil edeceğini söylemiştir.

Diğer taraftan Domei ajansının muhabirine de beyanatta bulunan amiral demiştir ki:

İngiliz donanması lehine ve Almanyaya karşı amerikalılar tarafından devriye faaliyeti gösterilmesine Almanyanın lâkayt ve seyirci kalmasını hiç bir kimse bekliyemez.

Düzeltme

19 Mayıs gençlik ve spor bayramı münasebetile Valimiz Sayın Bay Muzaffer Akalının Cumhuriyet meydanında irad buyurdukları ve 21-Mayıs - 941 gün ve 1074 sayılı nüshamıza derçeylediğimiz nutuklarında tertip ve tashih hatası olarak bazı yanlışlıklar vukubulmuş olduğuğundan aşağıda düzeltir ve özür dileriz.

Birinci sahifenin birinci sütununda [19 mayıs bayramı münasebetile Valimiz Sayın Bay Muzaffer Akalının irad buyurdukları söylev] başlığı altında intişar eden yazının birinci sütununun dördüncü satırından başlayan fıkranın doğrusu şöyledir.

Cumhuriyet; 22 sene evvelki 19 mayısın karanlık ve kâbuslu ufuklarından gençlik ve spor bayramının güneşini çıkarttı.

Ve yine aynı nutkun, ikinci sahifenin birinci sütununa rastlayan kısmının 45 inci satırındaki görüşlerle kelimesi [örperişlerle] olacaktır.

Ajans Haberleri

Muğla, 25 a.a. - Dün gece de şehrimizde muhtelif fasılalarla yer sarsıntısı kaydedilmiştir. Bunlardan saat 24 24 te vukua gelen yer sarsıntısı çok şiddetli olmuştur.

Yer sarsıntısında Muğlaya bağlı Pisi, Kedoc, Bayır köylerindeki evlerden yüzde onu oturulmıyacak derecede harap olmuş ve yüzde yirmi beşinin de bacaları ve duvarları yıkılmıştır. Bir çocuk ölmüş ve bir kişi de yaralanmıştır. Gerek Muğla ve gerek bu köyler halkı dün geceyi dışarda geçirmişlerdir. Zelzele fasılalarla devam eylemektedir.

Ankara, 25 a.a. - Bugün saat 11 i iki dakika gece Ankara'da dipten gelme kuvvetlice bir yer sarsıntısı hissedilmiştir. Hiç bir hasar ve hiç bir zayiat yoktur.

Londra, 25 a.a. - İngiliz Amiralliğinin tebliği: Şimali Atlantikte dünkü muharebeden sonra düşman kuvvetleri, takip eden kuvvetlerimizden kurtulmıya çalışmışlardır. Akşam üzeri bahriye tayyarelerimiz tarafından yapılan taarruzda hiç değilse bir torpil düşmana isabet etmiştir. Düşmanı harbi kabule mecbur etmeyi istihdaf eden harekât devam etmektedir.

Vaşington, 25 a.a. - Müstakil fransız ajansı bildiriyor: Hood'un ziyaından hayret içinde kalan Birleşik Amerika bu deniz muharebesi hakkında ve Bismarck zırhlısının takibine dair sabırsızlıkla yeni haberler beklenmektedir.

En modern alman zırhlılarının Amerika kıtasının ne kadar yakınlarında hareket edebilecekleri cihetini Amerikalılar anlamıya başlamışlardır. Vakıa henüz bu babta resmi hiç bir mütalea yürütülmeyorsa da gazeteler, Bismarc'ın üssünden kırk saatlik mesafede ve kuvvetli İngiliz donanmasının ortasında çok tehlikeli bir akın yapmakta olduğunu ehemiyetle kaydediyorlar.

Nevyork Timesin Vaşington muhabiri diyor ki:

"İngiliz deniz hâkimiyetine indirilen darbenin ağırlığı, Hoodun batmasının yalnız ingiliz büyük elciliğinde değil Amerika bahriye nezaretinde de katî bir sükût ile karşılanmış olmasile izah edilebilir.

Gemi kafilesi sistemine muarız olanların bu hadiseden kuvvet bularak Alman filosunun, bu son muharebede de sabit olduğu üzre, Atlantikte serbestçe dolaştığını ve kafile sisteminin Almanya ile Amerika arasında muhakkak bir herp çıkaracağını ileri sürmeleri muhtemeldir.

Londra, 25 a.a. - Daily Telgraf gazetesinin denizcilik muharririnin bildirdiğine göre birkaç haftadan beri Atlantik muharebesine iştirak etmek üzere yeni kuvvetler ve diğer refekat gemilerinden mürekkep deniz takviye kuvvetleri hizmete girmiş bulunmaktadır. Sahil muhafızlar teşkilatının da emrine yeni tayyareler verilmiştir. Denizaltılara karşı hücumlar şiddetlendirilmiştir. Bu deniz canavarları gittikçe sahilden, Atlantiğin ortalarına doğru sürülmüşlerdir. Anlaşıldığına göre geçen hafta düşman denizaltıları garpte o kadar ileri bir yere kadar gitmişlerdir ki Amerikan devriyelerinin gezdiği mıntakaya girmişlerdir.

Sungurluda

AT KOŞUSU

Sayın Valimiz Bay Muzaffer Akalının yüksek himayelerinde 25 - 5 941 pazar günü Sungurluda icra ediken at koşusu çok muntazam bir surette yapılmıştır.

Kıymetli Valimizle Parti müfettişimizin de şereflendirdikleri bu koşuya sayın meb'uslarımızdan Bay Şakir Baran da şeref vermişlerdir. Koşu büyük bir intizam dahilinde cereyan etmiş ve bütün koşuya 13 hayvan iştirâk eylemiştir.

1000 metre mesafeli tay koşusuna iki hayvan iştirâk eylemiş, Lâdikli Ahmet Hamzanın Ceylânı birinci gelerek 25 ve Yozgatlı Celâl Kılıcaslanın Yıldızı ikinci gelerek 15 lira ikramiye almışlardır.

1800 metrelik sürat koşusuna sekiz hayvan iştirâk etmiş, Sungurlulu Aldivaz Altuntaşın Yıldırım adlı atı birinci gelerek 60 ve Alacalı Zekeriya Kaplanın Ceylânı ikinci gelerek 30 lira ikramiye almışlardır.

2500 metre mesafeli tehammül koşusuna üç hayvan iştirâk eylemiş, Merzifonlu Hüseyin Sümerin Lâle adlı kısrağı birinci gelerek 100, Alacalı Yahya Tavusun Yıldırımı ikinci gelerek 40 ve Sorgunlu Ahmet Canlının Ceylânı üçüncü gelerek 20 lira ikramiye almışlardır.

Tedkikat Yapıyorlar

Yüksek Ziraat Enistitüsü talebelerinden on genç şehrimize gelmişler ve ziraî tedkiklerde bulunmak üzere dün köylere çıkmışlardır. Dört mıntakaya ayrılan mutahassıs gençlerimiz bu tedkiklerini bir kaç gün devam ettireceklerdir.

İnşaat Âletleri

Hükümetçe Satın Alınacak

Ankara 23 - Yol inşaatına mahsus alât ve edevatı bulunan hükmî ve hakiki her şahıs bugünden itibaren bir hafta içinde bir beyanname vermeğe Koordinasyon kararile mecbur tutuldu. Beyanname ile bildirilmesi mecburi olan alât ve edevat şunlardır: Kazma ve kazma sapı, kürek ve sapı, balyoz (6 ilâ 10 kilogramlık), tokmak (3 - 5 kilogramlık), çelik manivelâ (8 - 10 kilogramlık), baramin çeliği (20 - 25 milimetre kalınlığında), balâst çekici, konkasör, demir el arabası, ahşap el arabası, alelûmum çadır.

Bu alât ve edevatın (konkasörden maada) on adedden az miktarı için beyanname verilmiyecektir.

Beyannamelerin tetkikinden sonra, sahiplerinin işlerini sekteye uğratmamak şartile bu alât ve edevattan kabili istifade olanların değer pahası mukabilinde mubayaasına Nafıa Vekâleti mezun olacaktır. Beyanname verenler bu edevatı başkalarına satmayıp bu günden itibaren Nafıa Vekâleti emrine amade tutacaklardır. Ancak hafta bittikten sonra 20 gün içinde mahallin en büyük mülkiye memuru alât ve edevatın alındığını tahriren sahiplerine bildirmediği takdirde, bu alât ve edevat serbest kalacaktır.

Vilâyet idaresi kanununun ikinci ve yetmiş birinci maddelerini değiştiren kanun

Kanun No: 4025
Kabul tarihi: 12-5-1941

Madde 1 - 1426 Numaralı kanunun ikinci maddesi aşağıda yazılı olduğu şekilde değiştirilmiştir:

A) Vilâyet kurulması veya kaldırılması veya vilâyet merkezinin tesbit edilmesi ve değiştirilmesi Devlet Şûrasının mütaleası alınarak kanun ile yapılır.

B) Kaza kurulması ve kaldırılması veya bir kazanın başka bir vilâyete bağlanması ilgili vilâyetlerin idare heyeti ve umumî meclislerinin mütaleası alındıktan sonra kanun ile yapılır.

C) Vilâyet adının değiştirilmesi vilâyet idare heyeti ve umumî meclisinin ve Devlet Şûrasile Maarif Vekâletinin mütalealeri alındıktan sonra İcra Vekilleri Heyeti kararile yapılır.

D) Vilâyet sınırlarının, kaza merkez, sınır ve adlarının tesbit edilmesi ve değiştirilmesi, mühim mevki ve tabiî arıza adlarının değiştirilmesi, nahiye kurulması ve kaldırılması, bir köyün veya bir kasabanın veya nahiyenin başka bir vilâyet ve kazaya bağlanması veyahut nahiyelerin merkez ve sınırlarının tesbit edilmesi ve merkezlerinin değiştirilmesi ilgili vilâyetlerin idare heyeti ve umumî meclislerinin mütalealeri alındıktan sonra Dahiliye Vekâletinin kararı ve Cumhur Reisinin tasdiki ile yapılır.

E) Nahiye adlarile köy adlarının değiştirilmesi, yeniden köy kurulması ve kaldırılması, köylerin birleştirilmesi ve ayrılması, köylerin ve kasabaların aynı kaza içinde bir nahiyeden başka bir nahiyeye bağlanması ve bir köy mahalle veya semtinin o köyden ayrılıp başka bir köyle birleştirilmesi vilâyet idare heyeti ve umumî meclisinin mütaleası alındıktan sonra Dahiliye Vekâletinin tasvibile yapılır.

Bir mahalle veya semtin belediye sınırlarından ayrılarak müstakil köy haline konması veya mevcut bir köyle birleştirilmesi aşağıdaki şekilde yapılır:

Ayrılma talebi o kısımda sakin belediye müntehiplerinin ekseriyeti tarafından imzalı bir mazbata ile vukubulduğu takdirde belediye meclisi, vilayet idare heyeti ve umumî meclisin mütalealeri alındıktan sonra Dahiliye Vekâletinin tasvibi ile olur.

Ayrılmaya vali tarafından re'sen lüzum görüldüğü takdirde ayrıca o parça belediye müntehiplerinin belediye seçimi üzerine reyleri de alınmak lâzımdır.

F) Bir belediyeden bir veya bir kaç mahalle veya semtin ayrılıp müstakil bir belediye teşkil etmesi veya bir köye tâbi bir veya bir kaç mahalle veya semtin o köyden ayrılıp bir belediye hududu içine girmesi Belediye Kanununun 7 inci maddesi hükümlerine tabidir.

G) Yukarıdaki fıkralarda umumî meclislere verilen vazife ve salâhiyetler umumî meclis toplantı halinde değilse daimî encümen tarafından yapılır.

Madde 2 - 1426 sayılı vilâyet idaresi kanununun 71 inci maddesi aşağıda yazılı olduğu şekilde değiştirilmiştir:

Bu kanunun hükümlerini icraya İcra Vekilleri Heyeti memurdur.

Madde 3 - 3001 ve 3451 sayılı kanunların hükümleri kaldırılmıştır.

Madde 4 - Bu kanun neşri tarihinden muteberdir.

Madde 5 - Bu kanunu İcra Vekilleri heyeti yürütür.

Jandarma Efradı hakkındaki 1861 sayılı kanuna ek kanun

Kanun No : 4005
Kabul terihi : 25-4-1941

Madde 1 - Toplu veya seyyar jandarma kıtaatı ile jandarma er okullarında kullanılmak üzere kıt'a çavuşu yetiştirilir.

Bunlara ordudaki emsalleri gibi her ay maktuan on lira verilir ve iaşeleri Devlet tarafından ve kazandan temin edilir.

Madde 2 - Jandarma kıta çavuşlarının ne suretle yetiştirilecekleri Jandarma Genel Komutanlığınca tesbit olunur.

Madde 3 - Bu kanun neşri tarihinden muteberdir.

Madde 4 - Bu kanunun hükümlerini yürütmeğe Millî Müdafaa, Dahiliye ve Maliye Vekilleri memurdur.

Vilâyet idaresi kanununun 6 ıncı maddesinin tadili hakkında kanun

Kanun No : 4008
Kabul tarihi: 28-4-1941

Madde 1 - Vilâyet İdaresi Kanununun altıncı maddesi aşağıdaki gibi değiştirilmiştir.

Madde 6 - Kaza idare şubelerinin reisleri şunlardır:

Malmüdürü, Tahrirat kâtibi, Hükümet tabibi, Orman, Ziraat, Veteriner, Tapu, Nüfus, İskân, Evkaf ve Maarif memurları ile polis komiser ve jandarma komutanları, posta ve telgraf ve telefon müdürleri.

Madde 2 - Bu kanun neşri tarihinden muteberdir.

Madde 3 - Bu kanunun icrasına İcra Vekilleri Heyeti memurdur.

Daimî Encümenden

1 - Mülkiyeti İdarei hususiyeye ait sinamanın 941 yılı Haziranından muteber olmak üzre üç senelik kirası 15 Mayıs 941 tarihinden itibaren bir ay müddetle açık artırmaya konulmuştur.

2 - Muhammen senelik kira bedeli 300 liradır.

3 - Muvakkat taminat 67 lira 50 kuruşdur.

4 - İhale haziranın 16 ıncı pazartesi günü saat 15 de daimî encümen riyaset odasında yapılacaktır.

5 - Bu işe ait evrak: mukavele projesi, şartnamedir. Bu evrak tatil günleri tışında her gün encümen kaleminde görülebilir.

6 - Artırmıya iştirak edeceklerin teminatlarile birlikte tayin edilen gün ve saatte Vilâyet daimi encümenine müracaattları ilân olunur. 2 4

Daimî Encümenden

1 - Seferberlik dairesi deposunda mevcut sekiz kat gaz elbisesi ve teçhizatının talimatnamesi dairesinde hüsnü muhafazası için 12 maddeyi ihtiva eden şartnamesine uygun şekilde bir dolabın imalı Haziranın 6 ıncı cuma günü saat 15 de ihalesi yapılmak üzere 15 gün müddetle açık eksiltmeye konulmuştur.

2 - Muhammen bedeli 150 liradır.

3 - Muvakkat teminat 11 lira 25 kuruştur.

4 - Şartnamesi tatil günleri tışında her gün encümen kaleminde görülebilir.

Eksiltmeye iştirak edeceklerin teminat makbuzlarile birlikte tayin olunan gün ve saatte vilâyet daimî encümenine müracaatları ilân olunur. 1-2

Mecidözü H. Hakimliğinden

Mecidözü orman idaresi tarafından Düvenci köyünden Halil oğlu Mehmet ve arkadaşları aleyhine sulh hukuk mahkemesine açılan tazminattan mütevellit 128 lira on iki kuruş alacak davasından dolayı müddei aleyhlerden Halil oğlu Mehmedin diğer rüfekasile ormandan ağaç kestikleri sabit olduğundan merhum Mehmedten istenilen 23 lira 54 kuruşun tahsiline 254 kuruş harç ve 12 lira 97 kuruş masarifi muhakeme ve hazine vekilinin mesaisine göre taktir edilen 5 lira ücreti vekâletin mütesaviyen müddei aleyhlerden alınmasına temyiz yolu açık olmak üzere 24-6-939 tarihinde ve 80 no ile karar verilmiş ve kararı mezkûr temyiz edilmiş olduğundan merhum Mehmedin ikametgahı meçhul kalmasından işbu hüküm fıkrası tebliğ makamına kaim olmak üzere ilân olunur.

İLÂN

Müteveffa Kadirbey oğlu Hacı Halil veresesinin Babaoğlu köyü içinde nısıf değirmen hissesi satılıktır. Talip olanların kütüpanede Köstekçi oğlu Mustafaya müracaatları ilân olunur.

Tapu Sicil Muhafızlığından

Yavruturna mahallesinin içeri dere mevkiinde şarkan Mehmetden geçen helim oğlu Ali Osman garben Hüseyinden geçen Karamanlı oğlu Kadir hâfız bahçeleri şimalen çay, cenuben Hacı Apdurrahman oğlu cehriliği ile mahdut bir kıta bahçelik cürün oğlu Hasan evlatları Mustafa ve Mehmet ve Ömer ve Dudu ve Fatmanın iken 65 sene evel meyanelerinde rızalarile yaptıkları taksimde yukarıdaki hudutla mahdut mahal Fatma hissesine isabet edip tasarrufunda iken ölümile oğlu Ali Osmana intikal etdiği ve 322 senesi yoklamasında da Ali Osman namına kayit edilmiş olduğundan keşif ve tahkiki için 10-6-941 gününde memur gönderilecektir. Her hangi bir hak iddiasında bulunanların mahallinde memura ve daha evel tapu sicil muhafızlığına müracaatları ilân olunur.

Tapu Sicil Muhafızlığından

Yavu köyünün ip burnu mevkiinde şarkan Gökgöz oğlu Mehmetten Sadıka geçen tarla garben Gökgöz oğlu Aliden Sadıke geçen şimalen çay cenuben Gökgöz oğlu Aliden Sadıka geçen tarla yine ip burnu mevkiinde şarkan karaca tarlası kısmen Hüseyinden Sadıka geçen tarla garben gölpınarı ve kısmen Aliden Sadıka geçen tarla şimalen Gökgöz oğlu Hüseyinden Sadıka geçen tarla cenuben Gökgöz oğlu Mehmedin müfrez tarlasile mahdut iki parça tarladan yukarıda birinci sütundaki tarlayı Gökgöz oğlu Hüseyinden ve ikinci sütundaki tarlayı Gökgöz oğlu Aliden 30 sene evvel Hacı Hüseyin oğlu Mehmedin tasarrufuna geçmek suretile uhdesinde iken Mehmedin 25 sene evvel ölümile karısı Keziban ve evlatları Sadık ve Gürcü ve Fatma ve Emire ve Elif ve Satıya intikal ederek tescil talebinde bulunduklarından keşif ve tahkiki için 22-6-941 günü mahalline memur gönderilecektir. Her hangi bir aynı hak iddiasında bulunanların mahallinde memura ve daha evvel tapu sicilli muhafızlığına müracaatları ilân olunur.

Zayi Şahadetname

340 Senesi Osmancık mektebinden aldığım şahadetnamemi zayi ettim. Yenisini alacağımdan eskisinin hükmü olmadığını ilân eylerim.

Mecidözünün Camiikebir Mahallesinden Osmanbey oğullarından
Elvan Güven

Çorum Belediye Başkanlığından

S. N.	Artırmaya konulan işin mahiyeti	Nevi	Miktarı	Mevkii	Numarası
1	Kira artırması	Maarif kahvesi	1	pazar	12
2	» »	Bakırcı dükkânı	15	aşağı çarşı	19, 21, 25, 27, 31, 33, 35, 37, 39, 41, 43 45, 47, 49, 51,
3	» »	Kalaycı dükkânı	13	Ulumezar	14, 16, 18, 20, 22, 24, 26, 28, 32, 34, 36, 38, 40
4	» »	Dükkân	1	Hükûmet civarı	25
5	» »	»	2	Pazar meydanı	39, 31

Belediye akarlarında yukarıda 1,2,3,4,5, sıra No.larında yazılı kahve ve dükkânları içerilerinde oturan müstecirleri 941 senesi için 940 kira bedelleri ile kiralamak istemedikleri ve halen boş bulunan 3 sıra No. sundaki dükkânlara 25 şer lira bedel takdir ve tahmin edildiği ve işbu bedeller sabık bedellerini geçmemek şartile açık usul artırma ile kiraya verilecektir. Artırma 31 Mayıs 941 cumartesi günü saat 10 da belediye dairesinde yapılacaktır. Sabık ve muhammen bedellerile kiralamak için talipler taahhüt ederse aralarında kur'a çekilecektir. Artırma şartnamesi belediye dairesindedir. Artırmaya gireceklerin bedeli sabık ve muhammenlerinin yüzde 7,5 buçuğu nisbetinde teminat vermeleri mecburidir. Şartnameler herkese parasız verilir ve gösterilir. 2-2

DAİMÎ ENCÜMENDEN

Azı kilo	Çoğu kilo	Cinsi	Muhammen bedeli Lira	K.	Muvakkat T. Lira	K.
13000	15000	yağı alınmamış süt		10	112	50
120 ton	140	ton çeltek kömürü	12	00	126	00
600	700	çamaşır sodası		20	10	50
800	1000	metre kefenlik bez		25-26	19	50
9000	9500	koyun eti		50	356	25
600	800	limon		5	3	00
60	70	ton meşe odunu		1,25	65	63
1000	1200	yazlık meyve		5	4	50
5000	6000	» sebze		5	22	50
2500	3000	patetes		10	22	50
1600	1800	kuru soğan		5	6	75
3000	3500	bulgur		15	39	38
3000	3400	tosya pirinci		34	86	70
1000	1200	ayvalık sabunu		55	49	50
2000	2200	kesme şeker		52	75	80
100	120	gazyağı (teneke)	4	50	40	50
750	800	alibaba tuzu		5	3	00
1400	1500	erinmiş sade yağı		155	174	38

1 - Yukarda cins ve miktarlarile muvakkat teminat ve muhammen bedelleri yazılı Memleket Hastanesinin 941 Malî yılına ait 18 kalem erzak ve levazım ihtiyacatı haziranın 16 ıncı pazartesi günü saat 15 de ihaleleri yapılmak üzere 1 ay müddetle açık eksiltmeye konulmuştur.

2 - Şartnameleri tatil günleri tışında her gün encümen kaleminde görülebilir.

3 - Eksiltmeye iştirak edeceklerin teminatlarile birlikte tayin edilen gün ve saatte vilâyet daimî encümenine müracaatları ilân olunur. 2-4

Tapu Sicil Muhafızlığından

Sarımbey köyünde sağı Halil oğlu Hasan, solu İbrahim oğlu Mehmet arkası İbrahim ağanın Hüseyin ve önü yol ile mahdut bir bap hanenin arsasını 327 senesinde Mulla Hüseyin oğlu Kadirden meyanede satın almak suretile Ahmet oğlu İsmail bakarın tasarufuna geçtiğini ve o vakitten beri tasarrufunda bulunduğundan bahsile İsmail Bakar tarafından tescili talep edilmektedir. Keşif ve tahkiki için 22-6-941 günü mahalline memur gönderileçektir. Her hangi bir hak iddiasında bulunan varsa mahallinde memura ve daha evel tapu sicil muhafızlığına müracaatları ilân olunur.

T. C. Z. Bankası İskilip Ajansından

Bankamıza olan borçları 2814 numaralı kanunla tecile tabi bulunan isimleri aşağıda yazılı borçlular Bankaya karşı bu kanunla bahşedilen imtiyaza müstenit taahüdatını iyfa etmediklerinden evsaf ve müfredatı isimleri altında yazılı gayri menkullerinin kaza idare meclisince verilen kararla açık artırma suretiyle satlığa çıkarılmıştır. Artırma şartları aşağıda yazılıdır:

Borçlunun adı: Eski Akkil köyünden Sağır Haçı oğlu Alinin gayrimenkulü.

Değirmen önü mevkiinde 1 dönüm sülüs hisse bahçe: şa. Mustafa, şi. örenseki çayı, ga. Hasan B. ce. Mustafa değirmenile mahdut.

Kuruçay önü mevkiinde 1 dönüm sülüs hisse bağ: şa. kuruçay deresi, şi. Hasan B. ga. Mustafa, ce. kuruçay tepesi ile mahdut.

Eskiköy toprağı mevkiinde 1 dönüm sülüs hisse bağ: şa. Mustafa bağı, şi. tarikiâm, ga. eski köy deresi, ce. Hasan B. bağı ile mahdut.

Boğaz mevkiinde 1 dönüm nısıf hisse tarla: şa. Ali, şi. Oduncu yolu, ga. bağ deresi, ce. iğdeli dere ile mahdut.

Harmanyeri mevkiinde 10 dönüm nısıf hisse tarla: şa. bağ yolu, şi. Hacı Ahmet, ga. binek taşı, ce, kağşak tepesi ile mhdut.

Bağderesi mevkiinde 7 dönüm nısıf hisse tarla: şa. akkaya, şi tarikiâm, ga. karakis, ce. külekli pınar ile mahdut.

Yayladibi mevkiinde 8 dönüm tam hisse tarla: şa. Hasan B., şi. İhsan, ga. Ömer, ce. Hamdi ile mahdut.

Köyaltı mevkiinde 15 dönüm tam hisse tarla: şa. dere, şi. Hamdi, ga. Şakir, ce.dere ile mahdut.

Tamirciler mevkiinde 7 dönüm tam hisse tarla: şa. dere, şi. Mustafa, ga. yol, ce. Hasan B. ile mahdut.

Yayladibi mevkiinde 5 dönüm tam hisse tarla: şa. Hasan B., şi Hamdi, ga. şehir yolu, ce. Mustafa ile mahdut.

Diğer borçlunun adı: Kaleboğazı mahallesinden Hacı Etem karısı Fatmanın gayrimenkulü.

Sakızağacı ağalyeri mevkiinde 75 dönü tam hisse tarla: şa. yılgınlı dere, şi. H. Ali, ga. bakıncak suyu, ce. İskilip yolu ile mahdut.

Kaleboğazı mahallesi hamam sokağı mevkiinde 576 sehimde 324 sehim ev: sağı Şerbetçi o. Etem, solu Veli Hafız oğlu Veli, arkası sahibi senet dükkânı, önü yol ile mahdut.

Kaleboğazı mahallesi hamam sokağı mevkiinde 16 sehimde 6 sehim ev: sağı çarşıya çıkan aralık, solu Şerbetçi oğlu H. Etemin ifrazen sattığı ev, arkası sahibi senet dükkânı, önü yol ile mahdut.

ŞARTLAR:

1 - İlk artırma 2 Mayıs 1941 tarihinde başlıyarak 23 Mayıs 941 cumartesi günü saat 15de bitecektir

2 - Kat'i ihale, ilk ihale tarihinden on gün sonra 2 Haziran 941 Pazartesi günü saat 15 te sona erecektir.

3 - İhale kaza idare heyeti huzuriyle ve marifetiyle yapılacaktır.

4 - Talipler artıma bedelinin yüzde yedibuçuğu nisbetinde ziraat bankası veznesine nakit depozite akçesi yatırmağa mecburdurlar

5 - Talipler, kat'i ihaleyi müteakip depozite akçasının mahsubundan sonra mütebaki ihale bedelini banka veznesine teslime mecburdurlar.

6 - İhale bedeli bakiyesini tediyeden istinkâf edenler hakkında icra ve iflas kanununun 118 ve 133 numaralı maddeleri ahkamı tatbik olunur.

7 -Vergi, resim harç ve buna benzer bilumum masraflar müşteriye aittir. Daha ziyade malumat almak isteyenler Türkiye Cumhuriyeti Ziraat Bankası İskilip ajansına müracaat etmelidirler.

Çorum Askerlik Şubesinden

1 - Kanunî yaş haddini geçmiyen (şubemizde kaydi olsun olmasın) bütün yedek ve emekli subaylarla askerî memurlar ve ihtiyata nakletmiş gedikli erbaşların 941 yoklaması için nüfus hüviyet cüzdanları ile birlikte şubeye müracaatları,

2 - Çorumda bulunanlar şahsen, taşrada olanlarda şube kayit ve M. M. V. ce verilmiş sicil No.larile hüviyetlerini vebulundukları yerin açık adresini ve hangi tarihe kadar taşrada kalacaklarını göstermek şartile yoklama keyfiyetinin bildirilmesi lüzumu,

3 - Şubede kayitli olmıyanların nüfus cüzdanlarından başka terhis tezkerelerile ve varsa sıhhî durumlarını gösterir raporlarile birlikte gelmeleri,

4 - Beşinci maddede gösterilen müddet için şubeye müracaat etmeyenler hakkında 1076 No.lu kanunun hususî maddelerine göre ceza tatbik olunacağının bilinmesi,

5 - Yoklama 2 - Haziran - 941 pazartesi günü başlayacak ve 10 - Haziran - 941 salı günü akşamına kadar bitecektir. Bu müddet içinde tatil günleri müstesna olmak üzere her gün saat 9 dan 17 ye kadar müracaatların kabul edileceği ilân olunur.

Çorum Belediye Başkanlığından

Sıra No.	Eksiltmeye konulan işin nev'i ve mahiyeti	Miktarı	Muhammen bedeli Lira	Kr.	Yüzde 7,5 muvakkat T. Lira	Kr.
1 —	Belediye tanzifat, mezbaha kamyonlarında, itfaiye arazuz makinelerinde ve elektrik dairesinde 941 mali senesi zarfında sarfedilecek benzinin açık usul eksiltme ile mübayaası.	6825 kilo	0	45 kilosu	230	34
2 —	Belediye elektrik santralında, itfaiye arazuz makinesinde, temizlik ve mezbaha kamyonlarında 941 mali senesi zarfında sarfedilmek üzere açık usul eksiltme ile alınacak her nevi makine yağları.	5612 kilo	0	60 kilosu	252	54
3 —	Belediye elektirik santralı ve belediye dairesinde 941 mali senesi içerisinde sarfedilecek çeitek maden kömürü açık usul eksiltmesi.	500 ton	12	00 tonu	450	00
4 —	Belediye elektirik santralında 941 mali senesinde sarfedilmek üzerealınacak mazutun açık usul eksiltmesi.	20 ton	0	30 tonu	450	00
5 —	Belediye elektirik santralı ve temizlik kamyonunda 941 mali yılı zarfında sarfedilmek üzere açık usul eksiltme ile alınacak gires yağları.	66 kilo	0	75 kilosu	3	71
6 —	941 Yılı elektirik santralı soda mübayaası.	180 kilo	0	20 kilosu	2	70
A —	941 Mali yılı elektirik santralı üstüpü mübayaası.	350 kilo	0	60 kilosu	15	75
B —	941 Yılı elektirik santralı astar mübayaası.	400 metre	0	25 metresi	7	50

Yukarıda 1 ilâ 6 sıra No. sunda yazılı idaremiz 941 mali yılı ihtiyacı için mübayaasına lüzum görülen Benzin, makine yağları, mazut, astar ve sair işler açık usul eksiltme ile alınacaktır. Miktarları muhammen bedel ve muvakkat teminatları her birerlerinin hizalarında gösterilmiştir. Eksiltme 29-5-941 perşenbe günü saat 14 de Belediye dairesinde yapılacaktır. Eksiltme şartnameleri Belediye dairesindenir. Arzu edenlere parasız verilir ve gösterilir. 2-2

Çorum Belediye Başkanlığından

Sıra No.	Eksiltmeye konulan işin nev'i ve mahiyeti	Miktarı	Muhammen bedeli Lira	Kr.	yüzde 7,5 muvakkat T. lira	Kr.
1 —	Komşu kaza ve vilâyetlere hasta ve aceze taşıma işi açık eksiltmesi	1941 mali senesinde çıkan mikdarda	0	2 25 bir kilometresi	17	50
2 —	Temizlik el ve at arabalarının 941 mali senesi zarfında demir ve ağaç kısımlarının yeniden yapılacak olanlarile mütemadi tamirlerinin açık usul eksiltmesi.	en az 13, en çok 16 bayvan itibarile	fazla parçalı olmasından muhammen bedeli buraya yazılamamıştır.		17	50
3 —	Temizlik araba hayvanlarının 941 mali senesine ait yeniden yapılacak koşum takımları ve tamirleri açık eksiltmesi.	en az 13, en çok 16 hayvan	„	„	17	50
4 —	Temizlik işleri araba hayvanlarının nal ve kayar işlerinin 1941 mali senesine ait açık eksiltmesi.	en az 13 ve en çok 16 hayvan itibarile	yeni bir tırnağın nalı bir tırnağın kayarı	30 Kr 15 „	17	50

Yukarıda 1 ilâ dört sıra Nosundaki yazılı işlerin yapılması ve malzemenin mübayaası açık usul ile eksiltmeye konulmuştur. Eksiltme 29-5 941 Perşembe günü saat 14 de belediye dairesinde yapılacaktır. Şartnameler belediye dairesinde isteyenlere parasız verilir ve gösterilir. 2-2

Daimi Encümenden

Milkiyeti İdarei hususiyeye aid Merkez İnkılâp mektebi itti salindeki şarkan Maliye arsası, şimalen Emirahmet oğlu Osman hanesi, garben Terlemez Sıddık hanesi, cenuben İnkılap mektebi ile mahdut 360 metre 249 santimetre murabbaı arsa milkiyetinin satılması takarrür ettiğinden Mayısın 28 inci Çarşamba günü saat 16 da ihalesi yapılmak üzere 20 gün müddetle açık artırmaya konulmuşdur.

Arsanın kıymeti: 150 liradır.
Teminat: 11 lira 25 kuruşdur.

Şartnamesi her gün Encümen kaleminde görülebilir.

Talip olanların tayin edilen gün ve saatte Vilâyet Daimi Encümenine müracatları ilân olunur. 3-3

Çorum Belediye Başkanlığından

1 - Çukurveran köyünde ve köse dağında belediyenin karlığında mevcut kar açık usul artırma ile satılacaktır.

2 - 29-5-941 Perşembe günü saat 14 de belediye diresinde yapılacaktır. Artırma şartnamesi belediye dairesindedir. İsteyenlere parasız verilir ve gösterilir. 2-2

C. Müddeiumumiliğinden

1 - Çorum Ceza ve Tevkif e için 1 Haziran - 1941 tarihind 31 - Mayıs - 1942 tarihine kad alınacak bir yıllık ekmek ihtiya en az yüzbin, en çok yüz kırk b kilo olup beher kilosunun muha men bedeli on kuruştan ibar olan bu ekmek fabrikada kırdır mış bir düziye bugday unund yapılacaktır.

2 - Bu işe ait şartnameyi he kes tatil günlerinden başka gü lerde Çorum Ceza ve Tevkif e Müdürlüğünden parasız olar alub okuyabilirler.

3 - Eksiltme 5 - Hazıra -1941 perşenbe günü saat onbe de Çorum C. Müddei umumili odasında toplanacak komisyon h zuriyle ve ihale Adliye vekâletin emrü mezuniyetleri üzerine yap lacaktır.

4 - Eksiltme kapalı zarf us liledir. Muvakkat teminat bin e liradır.

5 - Bu işe ait teklif mektu ları, 5 6 941 perşenbe günü sa on dörde kadar Çorum C. Müdd umumiliği odasında toplanac komisyon riyasetine makbuz m kabili verilir. Bu saata kadar yet mek üzere iadeli taahhütlü me tup şeklinde de gönderilebilir.

6 - Bu işe ait bilumum ma raf müteahhide aittir. 2-3

Daimi Encümenden

1 - Çorum - Çerikli yolun 16X000 - 35X 000 inci kilome releri arasına (7957) m 3 ha taş ihzaratı: 941 haziranının inci pazartesi günü saat 16 daimi encümen riyaset odasın ihale edilmek üzere (30) gün mü detle kapalı zarf usulile eksil meye konulmuştur.

2 - Yapılacak ihzaratın ke bedeli (20827) lira (29) kuruştu ibaret olup 941 mali yılı bü cesinden ödenecektir.

3 - Muvakkat teminat (156 lira (5) kuruştur.

4 - Bu işe âit evrak şu lardır.

A - Keşifname ve silsile fiat

B - Ocak grafiği

C - Eksiltme şartnamesi

D - Mukavele projesi

E - Bayındırlık işleri ge şartnamesi

F - Umumi ve fenni şartna

5 - Bu vesaik her gün na dairesinde ve encümen kalemin görülebilir. Keşif ve grafik ar edenlere (104) kuruş bedel muk bilinde verilir.

6 - Eksiltmeye girebilm için teminat akçalarının yatır ması ve tatil günleri hariç üç g evvel vilâyet makamına müraca la alınacak ehliyet vesikas ticaret odası belgesinin ibraz ed mesi şarttır. 2 4

KURULUŞ TARİHİ: 1921

İDARE YERİ

vilâyet matbaası

ÇORUM

YIL: 20 — No. 1076

Çarşamba

4 - Haziran - 1941

Nushası - 2 - kuruştur

- HER HAFTA ÇIKAR VİLÂYET GAZETESİDİR -

Gazetemiz 20 Yaşında

Çorum gazetesi bugün 19 uncu yılını bitirmiş ve 20 yaşına girmiştir.

Bir menfeat maksadile değil, sırf muhitin intişar sahasındaki ihtiyacını karşılamak gayesine matuf olarak 19 yıldır bilâfasıla hizmetine devam eden Çorum gazetesi, geçirdiği bu 19 yıl içinde elde ettiği imkânlar dahilinde okuyucularına faydalı olmağa gayret etmiş ve çalışmıştır. 20 inci yılında da daha verimli bir mesai ile intişarına devam edecek olan Çorum; muhitinin yetiştirdiği mümevverlerden ve bilhassa ihtisas sahibi makam âmirlerinden beklediği yardımı esirgememelerini bu vesile ile rica ederken, yurda ve millete faydalı yazılara her an sütunlarının açık bulunduğunu ilâveyi de bir vazife bilir.

İstanbul Şehir Tiyatrosu

ŞEHRİMİZDE ÜÇ TEMSİL VERDİ

Mayısın 30 uncu cuma günü şehrimize gelmiş bulunan İstanbul şehir tiyatrosu heyeti şehrimizde üç temsil verdikten sonra 2 Haziran 941 pazartesi günü Erzuruma hareket eylemişlerdir.

Yalnız iki temsil vermek programile şehrimize gelmiş bulunan bu muhterem ve güzide heyet, Çorumluların gösterdiği misafirperverlikten duydukları memnuniyeti ifade maksadile ikametlerini bir gece daha temdit ederek, Paşa Hazretleri, İkizler komedilerin.den başka,son olarak Zehirlikucak dramını da temsil eylemişlerdir.

Çorum halkına heyecanlı üç gece yaşatan güzide sanatkârlarımıza şehir namına teşekkür eder ve bundan böyle her turneye çıkışlarında Çorumumuzu ihmal etmiyeceklerinden de ümitli bulunduğumuzu ilâve eyleriz.

PARTİ MÜFETTİŞİ

Vilâyet ve kazalar Parti ve Halkevleri teşkilâtı etrafında teftişatta bulunan C. H. Partisi Mıntakamız Müfettişi Erzurum Meb'usu Sayın Bay Salim Altuğ Haziranın 2 inci pazartesi günü Alaca kazasına şeref vermişler ve salı günü merkeze dönmüşlerdir.

JANDARMADA NAKİLLER

Çorum Jandarma Komutanlığı Merkez Birliği Komutanı Üsteğmen Şeref Ünal Avanos kazası Jandarma Birliği Komutanlığına ve Çorum Birliği Komutanlığına da Avanos Birliği Komutanı Teğmen Subhi Özden nakil ve tayin kılınmışlardır.

SİNOP GAZETESİ

Sinopta intişar eden Sinop gazetesi 20 yaşına basmıştır. Kıymetli arkadaşımızı tebrikeder, yurd ve millete faydalı olarak uzun ömürler temenni eyleriz.

VAR OLSUN REFİA KADİFE

Şehrimizin tanınmış ailelerinden ve tahrirat kâtibliğinden emekli ölü Salim Kadifenin eşi Bayan Refia Kadife Türk Hava Kurumu şehrimiz şubesine 100 lira teberruda bulunmuştur.

Millî ve duygulu hareketleri, kadın erkek varlıklı hemşehrilerimize büyük bir örnek teşkil eden yurd ve hayırsever Bayan Refia Kadifeye kurum ve memleket namına teşekkür ederiz.

EVLENME TÖRENİ

Şabrimiz tüccarlarından ve C. H. Partisi kaza idare heyeti Reisi Bay Hayri Kavukçunun kızı Bayan Türkânla şehrimiz Ortaokulu Tabiiye Öğretmeni Bay Mahmut Ertenin oğlu Teğmen Rıdvan Ertenin evlenme törenleri Mayısın 31 inci cumartesi gecesi Halkevi salonunda, başta kıymetli Valimiz Sayın Bay Muzaffer Akalın'la muhterem eşleri ve Parti Müfettişi olmak üzre güzide çağrılılar huzurile icra kılınmıştır.

Genç çiftleri tebrik eder, mes'ut ve bahtiyar olmalarını temenni eyleriz.

YENİ BİNAYA TAŞINDI

Yüksek Adliye Vekâletince şehrimizde yeniden yaptırılmış olan Cezaevine mahkûmlardan bir kısmı nakledilmiş ve şimdiye kadar icarla işgal edilegelmekte bulunan çöplükteki Taşhan boşaltılmıştır.

Zam ve İhdas Edilen Vergiler

MALİYE VEKÂLETİNİN BİR TEBLİĞİ

MALİYE VEKÂLETİNDEN:

1 - Fevkalâde vaziyet dolayısile bazı vergilere zam yapılmasına dair olan 3828 numaralı kanuna ek olarak Büyük Millet Meclisince kabul buyrulmuş olan 4040 numaralı kanun 31 Mayıs 1941 tarihinde neşrolunmuştur. Bu kanunla muhtelif vergi ve resimlere zam yapılmakta ve bazı yeni vergiler ihdas olunmaktadır.

Yapılan zamlarla yeni vergiler şunlardır:

2 - Kazanç vergisine yapılan zamlar:

A) Beyannameye tâbi mükelleflerin, beyanname usulünü tercih etmiş olanları kazanç vergilerine geçen sene yapılmış olan yüzde 50 zam bir misli arttırılmış, yani yüzde yüze çıkarılmıştır. Bunların 25 lira olan ruhsat tezkeresi harçları da 50 liraya iblâğ edilmiştir.

B) Serbest meslek erbabının kazanç vergilerine geçen sene yapılmış olan yüzde 50 zam bir misli arttırılmıştır.

C) Müteahhitlerin, ecnebi nakliyat kumpanya ve acentalarının ve gayri menkul yaptırıp satmayı meslek ittihaz ederlerin vergilerine geçen sene yapılmış olan yüzde 50 zam bir misli arttırılmış ve bunların dört lira olan ruhsat tezkeresi harçları 24 liraya çıkarılmıştır.

D) Dükkân ve mağazalarının gayri safi iradı üzerinden vergi veren mükelleflerin vergilerine geçen sene yapılan yüzde 25 zam bir misline yani yüzde elliye çıkarılmıştır. (Devamı 2 inci sayfada)

Şeker Fiatı Hiç Bir Suretle Arttırılmıyacak

Maliye Vekâletinden:

1 — 31 Mayıs 1941 tarihinde neşrolunan 4041 numaralı kanun mucibince şekerin istihlâk vergisine kilo başına 7 kuruş ve glikozun istihlâk vergisine de 5 kuruş zam yapılmıştır.

2 — Bu zam dolayısile şeker fiyatı hiç bir veçhile artmıyacaktır.

3 — Glikozun alım ve satımı ile iştigal edenler ve glikozu imalâtında iptidaî veya tali madde olarak kullanan sınaî müesseseler kanunun neşrini takib eden günün akşamına kadar 31 mayıs 1941 cumartesi gününün sabahında dükkân, mağaza, ticarethane, ambar ve depolarında, fabrika ve imalâthanelerinde, şube, acenta ve komisyoncuları nezdinde bulunan glikoz mevcudlarının mikdarını, sıkletini ve bulundukları yerlerini gösteren bir beyannameyi bağlı oldukları varidat dairesine vermiye mecburdurlar. 31 Mayıs 1941 cumartesi günü sabahı mevcut olup da beyanname verildiği saate kadar satılmış olan glikozlar da beyannameye ithal olunacaktır.

Kanun cumartesi günü neşredilmiş olup ertesi gün tatil olduğundan, beyanname verme müddeti 2 haziran 1941 pazartesi günü akşamına kadar uzamıştır. Binaenaleyh alâkadarlar beyannamelerini pazartesi akşamına kadar verebilirler.

4 — Stok mevcutlarını kanunî müddeti içinde beyanname ile bildirmiyenler nezdinde bulunacak glikozlar ile beyanneme harici zuhur edecek glikozların vergisi beş kat fazlasiyle alınacaktır.

5 — 31 Mayıs 1941 cumartesi günü sabahında glikoz mevcudu 100 kilodan az olanlar beyanname vermiye mecbur değildirler.

E) Bu zamlar 1941 malî yılı vergilerine de şamildir. 1 Haziran 1941 tarihine kadar vergileri tebliğ edilmiş olan mükelleflere yeni zamlar ayrıca tebliğ edilmiyeceğinden mükelleflerin taksitlerini ödedikleri sırada bu zamları da ödemeleri icap eder.

3 - Hayvanlar vergisine yapılan zamlarla birlikte koyun ve keçilerin vergisi (60), tiftik keçilerin (35), merinos koyununun (30) sığırların (35) mandanın (100), deve ve domuzların (125), at, eşek ve katırların vergisi de onar kuruş olmuştur.

4 - Veraset vergisine, tiyatro ve sinema resimlerine gümrüklerde kullanılan evrakın müdafaa vergisine asıl vergilerin bir misli zam yapılmıştır.

5 — Muayyen meblağı havi mukavelenamelerle teminat ve kefalet mektupları, rehin senedleri akredetiflerle kredi mektuplarının damga resmi binde ikiye çıkarılmış, resmî dairelerden verilen makbuzlarla posta ve telgraf makbuzlarının resmi 2 kuruştan 3 kuruşa iblâğ edilmiş, ihale kararlarının damga resmi bir misli arttırılmıştır. 20 liraya kadar olan posta ve telgraf havalenameleri 2 kuruş, diğer bütün havalenameler 5 kuruş, bankalar ve ticarethaneler arasında teati olunan irsal, tahsil ve teslim emirleri 5 kuruş resme tabi tutulmuş, resmi dairelerden verilen kayıt ve kararların hulâsa ve suretleri, memurin sicil cüzdanlarının ve inhisar idare ve şirketlerine verilen beyannamelerle bu şirketler tarafından efrada verilen ruhsatnamelerin resmi yüzde 50 arttırılmıştır.

6 — Memleket içinde imal edilmiş olan lâstik ökçe, şoson, kaloş ve çizmeler kilo başına 15 kuruş istihlâk vergisine tabi tutulmuştur. Gerek memleket içinde yapılan, gerek hariçten ithal olunan çimentolara ton başına 2 lira istihlâk vergisi vaz edilmiş, suni ipek ve suni ipek ipliğinin istihlâk vergisi kilo başına 150 kuruştan 250 kuruşa çıkarılmıştır. Kahvenin istihlâk vergisine kilo başına 25 ve çayın istihlâk vergisine 40 kuruş zam yapılmıştır.

7 — Zeytin, susam, ayçiçeği, keten tohumu, pamuk ve sair nebati maddelerden çıkarılan yağlar, fondan, şekerleme, bonbon, karamelâ, marmalât, reçel, lokum, akide şekeri ve emsali şekerden imal edilen maddeler ile kepeğin muamele vergisi muafiyeti kaldırılmış ve bu maddeleri imal eden sınai müesseseler ile muamele vergisi kanununun 2 inci maddesinde yazılı toptancı ticarethane ve müteahhitler filyal, şube ve satış mağazaları muamele vergisine tabi tutulmuştur. Tahin helvasının muamele vergisi muafiyeti bakidir.

8 — Kibritlerden alınan on para müdafaa vergisi otuz paraya çıkarılmış, tütün, sigara ve içkilerden alınan müdafaa vergisi arttırılmış, tuza kilo başına bir kuruş müdafaa vergisi vaz olunmuştur.

9 — Mektup ve kartpostallara, kıymetsiz ticaret eşyası örneklerine, adlî tebliğata, telgrafların ve telefon abone bedellerine, şehirler ve milletler arası konuşmalarına müdafaa vergisi konulmuştur.

10 Sahibinin bizzat oturduğu meskenlerin bina vergilerine bina vergisinin altıda biri ve diğer bütün binaların vergilerine de bina vergisinin üçte biri nisbetinde müdafaa vergisi vazedilmiştir.

11 — Türkiyeden ecnebî memleketlere ihraç olunan eşya ve hayvanlar, kıymetleri üzerinden yüzde 3 nisbetinde ihracat vergisine tabi tutulmuştur.

12 — Ecnebî memleketlerden Türkiyeye getirilen ithalât eşyasının muamele vergileri matrahına. bu eşya için ödenen takas primleri de ithal olunmuştur.

13 — Kepeğin, şekerden mamul maddelerin ve nebati yağların memleket içinde imal edilmiş olan lâstik ökçe, şoson, kaloş ve çizmelerin, çimentonun, sunî ipek ve suni ipek ipliğinin, çay ve kahvenin ticaretile iştigal edenler ve bu maddeleri imalâtında iptidaî veya tali madde alarak kullanan sınaî müesseseler, maliye dairelerince yapılacak ilânı takip eden günden itibaren 3 gün içinde, kanunun neşrettirildiği 31 Mayıs 941 cumartesi günü sabahı ticarethane, mağaza, anbar ve depolarında, fabrika ve imalâthanelerinde, şube, acenta ve komisyoncuları nezdinde bulunan kepek, şekerden mamul madde ve nebatî yağ, lâstik ökçe, şoson, kaloş, çizme, çimento, suni ipek ve suni ipek ipliğini çay ve kahve mevcutlarının mikdar ve sıkletini ve bulundukları yerleri gösteren bir beyannameyi bağlı oldukları varidat dairesine vermiye mecburdurlar. 31 Mayıs 1941 cumartesi sabahında mevcut olub beyanname verildiği tarihe kadar satılmış olan mevad da beyannameye ithal edilecektir.

A) 31 Mayıs 1941 cumartesi sabahında kepek, şekerden mamul madde ve nebatî yağ mevcutları yüzer kilodan, çimento mevcudu 500 kilodan ve diğer mevaddan olan mevcutları da onar kilodan az olanlar,

B) Muamele vergisi kanununun 11 ve 12 inci maddeleri mucibince muamele vergisinden muaf bulunanlar beyanname vermek mecburiyetine tabi değildirler.

14 — Tütün ve müskirat bayileri, hususî âmiller, kibrit inhisar şirketi acentaları ve tuz alım satımile iştigal edenler de, maliye dairelerince yapılacak ilânı takip eden günden itibaren üç gün içinde 31 Mayıs 1941 cumartesi sabahı ellerinde mevcut tütün, sigara ve içkilerle kibrit ve çakmak taşlarının ve tuzların etiket fiyatlarına göre nevilerini, mikdarını, sıkletini ve bulundukları yerleri gösteren bir beyannameyi ruhsat tezkeresi aldıkları inhisarlar idaresine vermiye ve yeni kanunla yapılan zamları ödemiye mecburdurlar. 31 Mayıs 1941 sabahında mevcut olup da beyanname verildiği tarihe kadar satılmış olan mevad da beyannameye dercolunacaktır.

31 Mayıs 1941 cumartesi sabahı tuz mevcudu 250 kilodan az olanlar beyanname vermek mecburiyetine tabi değildirler.

15 — Stok mevcutlarını kanunî müddeti içinde beyanname ile bildirmiyenler nezdinde bulunacak mevad ile beyanname hariçi zuhur edecek mevaddın vergileri beş kat fazlasile alınacaktır.

16 — Yeniden muamele vergisine tabi tutulan şekerden mamûl maddeler ile yağları ve her türlü ıtrıyat ve tuvalet maddelerini sınaî müesseselerden mübayaa edenler veya bunlara imalât yaptıranlar 1 İkinci kânun 1941 tarihinden 31 Mayıs 1941 tarihine kadar mübayaaları veya imalâtları otuzbin lirayı geçmiş ise toptancı sayılacaklarından 1 Haziran 1941 tarihinden itibaren 30 gün zarfında, bağlı oldukları varidat dairelerine işe başlama beyannamesi vermek, defterlerini tasdik ettirmek, 31 Mayıs 1941 sabahı mevcut stoklarının envanterini tanzim ederek defterlerine geçirmek mecburiyetindedirler.

Yukarıda zikredilen mevaddı imal eden sınaî müesseseler ile bu müesseselere imalât yaptıran toptancıların filyal, şube ve satış mağazaları da 31 Mayıs 1941 tarihinde mükellefiyete girmiş olduklarından onların da yukarıki mecburiyetleri yerine getirmeleri icabeder.

Ajans Haberleri

Kahire, 1 a.a. - Ortaşark ingiliz umumi karargâhının dün akşam neşrettiği tebliğ:

Girtte, cuma günü hava bombardımanı geniş bir nisbet dahilinde devam etmiştir. Bunun haricinde vaziyette bir değişiklik yoktur.

Irakta kıt'alarımız Bağdad'ın 15 kilometre kadar garbine varmış ve rsî Irak kuvetlerile temasa gelmiş bulunuyorlar.

Habeşistanda, Göller mıntıkasında son muharebelerde mağlûp edilen düşmanın dağılmış kuvetlerini çevirmek için hareketlerimiz devam etmektedir.

Daha şimalde miktarı mütemadiyen artan Habeş vatanperver kuvetleri italyan kıtaları bakiyelerine fasılasız taaruz ediyorlar.

Londra, 1 a.a. — Hava ve dahili emniyet nezaretlerinin tebliği:

Düşmanın bu gece İngiltere üzerindeki hava faaliyeti ehemiyetsiz olmuştur.

Mersey mıntıkasiyle şimali Galles mıntıkasının bazı noktarına ve İngilterenin cenubuna ve garbine bombalar atılmıştır.

Mersey mıntıkasında bazı hasarlar olmuştur. Birkaç ölü ve yaralı vardır. Başka yerlerde hasar daha hafif olduğu gibi ölen ve yaralanan da pek azdır.

Kahire, 1 a. a. — Ortaşark ingiliz umumî karargâhının tebliği:

Libya ve Habeşistanda kayda değer bir değişiklik olmamıştır.

Irakta Raşit Alinin ve avenesinin firarından sonra Bağdat'ta idareyi temin etmek üzere kurulmuş olan komite tarafından talep edilen mütareke, tarafımızdan kabul edilmiştir.

Şehirde sükûn hüküm sürmektedir.

Londra, 1 a.a. — Londranın salâhiyetli menbalarından öğrenildiğine göre Iraklı asilerle dün öğleden sonra mütareke imza edilmiştir. Mütarekenin metni, İngiliz hükûmetinin Irakın istiklâline müdahaleden içtinap hususundaki malûm siyaseti esasına istinaden tanzim edilmiş olup meşru hükûmeti yeniden kurmak için Naibe her türlü yardım yapılacağını tasrih etmektedir. Bundan başka mütarekenamede Irak milletinin tabiî ve müreffeh hayata tekrar kavuşması için kendisine yardım edileceği bildirilmektedir.

Londra, 1 a. a. — Beyrut radyosu mütarekenin imzalanmasından sonra Bağdatta neşredilen tebliğ hakkında malûmat vermektedir. Bu malûmata göre tebliğde ezcümle şöyle denilmektedir:

Sükûnet yeniden avdet etmiştir.

Tebliğde mütarekenin millî birliği ve memleketin istiklâlini korumakta olduğu ilâve edilerek herkesin derhal işiyle meşgul olmağa başlaması tavsiye edilmektedir.

Şehirde ışıkları karatma mecburiyeti kaldırılmıştır. Fakat otomobillerin işleme memnuiyeti elan devam ediyor.

Kahire, 1 a. a. — Irak kaynaklarından bildirildiğine göre, dün akşam imza edilen mütareke mucibince bu sabah saat 8 de Irakta muharebeye nihayet verilmiştir.

Salâhiyetli bir kaynaktan, Irak Naibinin bu sabah Bağdada girdiği bildirmektedir.

Kahire,1 a.a. — Röyter: Verilen malûmata göre, Irak Kralı Faysal sağ ve salim olarak Bağdadtadır. Halbuki evvelce gelen haberlerde Raşit Alinin İrana kaçarken kralıda beraber götürdüğünü bildirmekte idi.

Keza öğrenildiğine göre petrol kuyularının bulunduğu Musul bölgesinin valisi Raşit Alinin teşebbüsüne daima muhalefet etmiştir. Buna binaen iyi malûmat alan mahfiller Iraktaki kargaşalıkların bilkuve nihayet bulduğu kanaatindedirler.

Bağdat, 1 a.a. — Ofi Fransız ajansı bildiriyor: Petrol merkezlerinin halelden masun olduğu bildirilmektedir.

Berlin, 1 a.a. — Hususî muhabir bildiriyor: Almanya hariciye nezareti, ecnebî gazeteciler tarafından Türkiyenin Irakta muhtemel bir yardımına veyahut Irak askerlerine bir melce verilmesine dair sorulan suallere cevap vermekten istinkâf etmiştir.

Beyrut, 1 a.a. — Bir İngiliz tayyaresi bugün 11.15 te Beyrut üzerinde uçmuş, hava dafi bataryaları faaliyete geçmiştir.

Vichy, 1 a.a. - Beyruttan bildirildiğine göre, dün öğleden sonra dört İngiliz tayyaresi Halep civarındaki Neirab hava meydanını bombardıman etmişlerdir.

Londra, 1 a.a. — Irakta mütareke yapılması Raşit Ali isyanının sona ermek üzere olduğu ve ingiliz itibarının şarkta çok canlı bulunduğu hakkındaki intibaı teyit etmiştir. Bununla beraber Londranın siyasî mahfilleri, Musul mıntıkasında bulunan almanların teşkil ettiği tehlikeyi küçük görmekten içtinap etmektedirler. Sunday Times gazetesinin diplomatik muharririnin bu sabah işaret ettiği gibi mezkûr mıntıkada çok alman bulunmaktadır. Ayni mahfiller Irakta meşrutî idarenin naibin otoritesi altında ve halkın ingiliz muhibbi olan büyük bir kısmının muzaheretiyle yeniden teessüs etmiş olmasından dolayı memnuniyet ihzar etmektedir. Fakat bu mahfiller şarktaki askerî vaziyeti Girit ve Suriye hadiseleriyle ilgili olarak mütalea eylemektedirler. Gazeteler bu iki memleketteki vaziyeti mütalea etmektedirler.

Girit muharebesinde alınan dersler en başta gelmekte ve bunlardan düşmanın havadan yapması muhtemel diğer taarruzlarında istifade imkânları araştırılmaktadır.

Mütehassıslar ve muharrirler umumiyet itibarile kara ordusu ile hava kuvvetlerinin daha sıkı bir surette işbirliği yapmalarını talep ediyorlar. Nitekim deniz kuvvetlerile hava kuvvetlerinin teşriki mesaisi Taranto ve Matabandaki zaferlerini ve Bismarkın torpillenmesini temin etmiş bulunmaktadır. Bundan başka aynı muharrirler bilhassa İngilterede avcı tayyarelerine mahsus hava meydanlarile tayyare dafi bataryalarının ve tankların arttırılmasını istemektedirler. Bu suretle paraşütçüleri ve tayyare ile nakledilecek piyade kuvvetlerini, bunlar tutmağa ve ele geçirdikleri sahayı genişletmeğe vakit bulmadan ezmek imkânı daha kuvvetle elde edilmiş olacaktır. Aynı zevat, Almanların tayyare vasıtasile Giritte kazandıkları muvaffakıyet üzerinde ehemmiyetle durulmasını tavsiye etmektedirler. Bu muvaffakıyet deniz kuvvetleri üstünlüğünün elzem olduğunu ileri sürenlerin iddiasını boşa çıkarmıştır.

Suriye hakkında yazı yazan gazeteler, İngilizlerin bu memlekette süratle askerî bir harekete geçmeleri fikrine temayül etmektedirler. Bu suretle Suriyenin Almanya tarafından yakın şarkta bir bombardıman merkezi olarak kullanılmasına mani olunabilir. Gazeteler Almanların İspanya ile Portekize ve Atlantikteki İspanyol ve Portekiz adalarına karşı, Amerikanın İngiltereye yaptığı yardıma mani olmak ve Atlantik meydan muharebesini genişleterek amerikan efkârı umumiyesinin cesaretini kırmak maksadiyle harekete geçmek ihtimalini de göz önünde tutuyorlar.

Çorum Belediye Başkanlığından

Sıra No.	Mevkii	Nevi	Mikdarı	Numarası
1	Ulumezar	Kalaycı dükkânı	13 parça	14, 14, 18, 20, 22, 24, 26, 28, 32, 34, 36, 38, 40
2	Aşağı çarşı	Bakırcı »	8 »	19, 33, 35, 37, 39, 41, 43, 45
3	Pazar yeri	Dükkân	2 »	31, 33
4	» »	Maarif kahvesi	1 »	12

Belediye akaratından yukarıda mikdar ve nevileri 1, 2, 3, 4 sıra numaralarında yazılı yirmi parça gayri menkulün 941 mali senesine ait kirası açık usul ile artırmaya konulmuş ve keyfiyet vilâyet gazetesinin 21 - 5 - 941 ve 28 - 5 - 941 gün ve 1074 ve 1075 sayılı nushasile ilân edilmiş isede bermucibi ilân tesbit olunan 31 - 5 - 941 cumartesi gününe rastlayan artırma gününde işbu gayri menkullerin temamına da hiç talip çıkmadığından 2490 sayılı kanunun 43 üncü maddesine tevfikan artırmanın on gün uzatılarak 11 - 6 - 941 çarşanba günü saat 14 de Belediye dairesinde icrasına karar verilmiş olduğu ilân olunur.

Çorum Belediye Başkanlığından

Belediyemizin 941 mali yılı ihtiyacı için açık usul ile eksiltmeye konulan ve Çorum vilâyet gazetesinin 21-5-941 ve 28-5-941 gün ve 1074 ve 1075 sayılı nüshasile mufassalan ilân olunan benzin, her nevi makine yağları, çeltek maden kömürü, mazot, soda, üstüpü, astar mübayaatına eksiltme günü olarak tesbit ve ilân olunan 29-5-941 tarihine rastlayan eksiltme gününde yukarıda sayılan hususatın hiç birisine mezkûr eksiltme gününde hiç talip zuhur etmediğinden 2490 sayılı kanunun 43 üncü maddesine tevfikan bu işlerin eksiltmelerinin 10 gün uzatılarak 9-6-941 pazartesi saat 14 de Belediye dairesinde icrasına karar verilmiş olduğu ilân olunur.

Çorum Belediye Başkanlığından

Belediyeye ait Çukur veran köyünde ve köse dağı karlığında mevcut kar satışı 21-5-941 ve 28-5-941 gün ve 1074 ve 1075 sayılı Vilâyet gazetesile mufassalan ilân edilmiş isede bu günde mezkûr kara verilen bedel, bedeli sabıkını bulmamış ve encümence haddi lâyık görülememiş olduğundan bu satışın 2490 sayılı kanunun 43 üncü maddesine tevfikan 10 gün uzatılarak 9-6-941 pazartesi günü saat 14 de belediye dairesinde icrasına karar verilmiş olduğu ilan olunur.

DAİMİ ENCÜMENDEN

Azı kilo	Çoğu kilo	Cinsi	Muhammen bedeli Lira	K.	Muvakkat T. Lira	K.
13000	15000	yağı alınmamış süt		10	112	50
120 ton	140	ton çeltek kömürü	12	00	126	00
600	700	çamaşır sodası		20	10	50
800	1000	metre kefenlik bez		25-26	19	50
9000	9500	koyun eti		50	356	25
600	800	limon		5	3	00
60	70	ton meşe odunu		1,25	65	63
1000	1200	yazlık meyve		5	4	50
5000	6000	» sebze		5	22	50
2500	3000	patetes		10	22	50
1600	1800	kuru soğan		5	6	75
3000	3500	bulgur		15	39	38
3000	3400	tosya pirinci		34	86	70
1000	1200	ayvalık sabunu		55	49	50
2000	2200	kesme şeker		52	75	80
100	120	gazyağı (teneke)	4	50	40	50
750	800	alibaba tuzu		5	3	00
1400	1500	erinmiş sade yağı		155	174	38

1 - Yukarda cins ve miktarlarile muvakkat teminat ve muhammen bedelleri yazılı Memleket Hastanesinin 941 Malî yılına ait 18 kalem erzak ve levazım ihtiyacatı haziranın 16 ıncı pazartesi günü saat 15 de ihaleleri yapılmak üzere 1 ay müddetle açık eksiltmeye konulmuştur.

2 - Şartnameleri tatil günleri tışında her gün encümen kaleminde görülebilir.

3 - Eksiltmeye iştirak edeceklerin teminatlarile birlikte tayin edilen gün ve saatte vilâyet daimî encümenine müracaatları ilân olunur. 3-4

Daimi Encümenden

1 - Çorum - Çerikli yolunun 16X000 - 35X 000 inci kilometreleri arasına (7957) m 3 hamtaş ihzaratı: 941 haziranının 16 inci pazartesi günü saat 16 da daimi encümen riyaset odasında ihale edilmek üzere (30) gün müddetle kapalı zarf usulile eksiltmeye konulmuştur.

2 - Yapılacak ihzaratın keşif bedeli (20827) lira (29) kuruştan ibaret olup 941 mali yılı bütçesinden ödenecektir.

3 - Muvakkat teminat (1562) lira (5) kuruştur.

4 - Bu işe âit evrak şunlardır.

A - Keşifname ve silsileyi fiat

B - Ocak grafiği

C - Eksiltme şartnamesi

D - Mukavele projesi

E - Bayındırlık işleri genel şartnamesi

F - Umumi ve fenni şartname

5 - Bu vesaik her gün nafia dairesinde ve encümen kaleminde görülebilir. Keşif ve grafik arzu edenlere (104) kuruş bedel mukabilinde verilir.

6 - Eksiltmeye girebilmek için teminat akçalarının yatırılması ve tatil günleri hariç üç gün evvel vilâyet makamına müracaatla alınacak ehliyet vesikasile ticaret odası belgesinin ibraz edilmesi şarttır. 3-4

Daimi Encümenden

1 - Mülkiyeti İdarei hususiyeye ait sinamanın 941 yılı Haziranından muteber olmak üzre üç senelik kirası 15 Mayıs 941 tarihinden itibaren bir ay müddetle açık artırmaya konulmuştur.

2 - Muhammen senelik kira bedeli 300 liradır.

3 - Muvakkat taminat 67 lira 50 kuruşdur.

4 - İhale haziranın 16 ıncı pazartesi günü saat 15 de daimî encümen riyaset odasında yapılacaktır.

5 - Bu işe ait evrak: mukavele projesi, şartnamedir. Bu evrak tatil günleri tışında her gün encümen kaleminde görülebilir.

6 - Artırmıya iştirak edeceklerin teminatlarile birlikte tayin edilen gün ve saatte Vilâyet daimî encümenine müracaattları ilân olunur. 3-4

Alaca Asliye Hukuk Hakimliğinden

Esas: 1941 - 207

Duruşma günü: 7-6-941

Alacanın Ayhan mahallesinden Arif karısı Mevlûdenin asliye hukuk mahkemesine açtığı sübutu veraset davasının icra kılınmakta olan mahkemesinde vereseden olup yirmi seneden beri gaip ve hayat mematı meçhul bulunduğu anlaşılan Arif oğlu Kurbanın ve bu şahıs hakkında bilgisi olanların keyfiyeti mahkemeye bildirmeleri ilân olunur.

Çorum Belediye Başkanlığından

Belediyemizin temizlik vasıtalarının 941 mali senesi zarfındaki yeniden alınacak olanlarile bunların daimi tamirleri, hayvanatın nal ve kayarları ve komşu kaza ve vilâyetlere taşınacak hasta ve aceze taşıma açık usul ile eksiltmeye konulmuş ve keyfiyet 21-5-941 ve 28-5-941 gün ve 1074 ve 1075 sayılı vilâyet gazetesile mufassalan ilan edilmiş isede ilan mucibince tesbit olunan 29-5-941 tarihine rastlayan eksiltme gününde yukarıda sayılan hususatın hiç birisine mezkûr eksiltme gününde hiç talip zuhur etmediğinden 2490 sayılı kanunun 43 üncü maddesine tevfikan bu işlerin eksiltmelerinin 10 gün uzatılarak 9-6-941 pazartesi günü saat 14 de belediye dairesinde icrasına karar verilmiş olduğu ilan olunur.

C. Müddeiumumiliğinden

1 — Çorum ceza ve tevkif evinin 1 Haziran 941 tarihinden 31 Mayıs 942 tarihine kadar bir yıllık en az yüzbin, en çok yüzkırk bin kilo ekmek ihtiyacı 16-5 941 tarihinden itibaren yirmi gün müddetle ve kapalı zarf usulile eksiltmeye konulmuş olup Çorum fiat mürakabe komisyonunca tesbit olunan tek tip ekmek vasfından ve beher kilosunun muhammen bedeli on kuruş yirmi paradan ibarettir.

2 - Muvakkat teminat binyüz iki lira elli kuruştur. Bu işe ait şartnameyi herkes tatil günlerinden maada günlerde Çorum ceza evi müdürlüğünden parasız olarak alıp okuya bilirler. Buğday serbest ticaret mevaddı meyanında bulunmadığı cihetle hükümetin ihaleden sonra tayin edeceği yükseltme ve indirme farkları ihale bedeline zam veya eksiltilir.

3 - Eksiltme 5 haziran 1941 perşenbe günü saat 15 de Çorum C. M. U. liğinde toplanacak komisiyon huzurile ve ihale Adliye vekâletinin mezuniyetleri üzerine yapılacaktır.

4 - Teklif mektupları 5-6-941 günü saat 14 de kadar Çorum C. M. U. liği odasında toplanacak komisyon riyasetine makbuz mukabilinde verilir. Bu saate kadar yetişmek üzere iadeli teahhütlü mektup şeklinde de gönderilebilir. Bilumum masraf ve rüsum müteahhide aittir.

Maarif Müdürlüğünden

Kastamonu lisesi talebelerinden bir kısmının adres bırakmadan memleketlerine gitmiş olduklarından karnelerinin verilemediği bu okul müdürlüğünden bildirilmiştir.

Vilâyetimiz dahilinde karne almamış talebe varsa Maarif Müdürlüğüne müracaatları ilân olunur.

Vilâyet İdare Heyetinden

Besarapyalı İsmail Sezel karısı Adeviye Sezeli döğmekten mahkûm baş komiser İbrahim Utkunun men'i muhakemesine dair Vilâyet İdare Heyetinden verilen karar müştekinin adresi ve ikametgâhı malûm olmadığından kendisine verilemediği cihetle tebliğ makamına kaim olmak üzere keyfiyet ilân olunur.

Daimî Encümenden

1 - Seferberlik dairesi deposunda mevcut sekiz kat gaz elbisesi ve teçhizatının talimatnamesi dairesinde hüsnü muhafazası için 12 maddeyi ihtiva eden şartnamesine uygun şekilde bir dolabın imalı Haziranın 6 ıncı cuma günü saat 15 de ihalesi yapılmak üzere 15 gün müddetle açık eksiltmeye konulmuştur.

2 - Muhammen bedeli 15 liradır.

3 - Muvakkat teminat 11 lira 25 kuruştur.

4 - Şartnamesi tatil günleri tışında her gün encümen kaleminde görülebilir.

Eksiltmeye iştirak edecekler teminat makbuzlarile birlikte tayin olunan gün ve saatte vilâyet daimî encümenine müracaatları ilân olunur. 2-2

Daimî Encümenden

1 - Mecidözü kazasının Fığani köyü civarında milkiyeti Çorum hususi muhasebesine ait kaplıca ve otelin tarihi ihaleden itibaren 944 yılı Mayıs ayı nihayetine kadar olan icarı Haziran 18 inci Çarşamba günü saat 15 de Daimî Encümen riyaset odasında ihale edilmek üzere 20 gün müddetle açık artırmaya konulmuştur.

2 - Muhammen senelik kira bedeli 500 liradır.

3 - Muvakkat teminat 112 lira 50 kuruştur.

4 - Açık artırma şartnamesi tatil günleri tışında Daimî Encümen kalemi ve Mecidözü kaza hususi muhasebe dairesinde her gün görülebilir.

5 - Artırmaya iştirak edecek lerin teminatlarile birlikte tayin edilen gün ve saatte vilâyet daimî encümenine müracaatları ilân olunur. 1 2

KURULUŞ TARİHİ: 1921

İDARE YERİ

vilâyet matbaası

ÇORUM

YIL: 20 — No. 1077

Çarşamba

11 - Haziran - 1941

Nushası - 2 - kuruştur.

- HER HAFTA ÇIKAR VİLÂYET GAZETESİDİR -

Valimiz Teftişte

Kıymetli Valimiz Sayın Bay Muzaffer Akalın beraberlerinde C. H. Partisi Mıntakamız Müfettişi Erzurum Meb'usu Bay Salim Altuğla Vilâyet Nafia Müdürü de bulunduğu halda 9-6-941 pazartesi günü İskilip kazasına onur vermişlerdir.

İki gün kazada kalan Sayın Valimizin, kazanın idarî işleri üzerinde teftişat icrasile beraber güzergâhdaki yol ve köprülerin tamir ve inşaatı etrafında da tedkikatta bulunarak dün geç vakıt şehrimize avdet buyurmuşlardır.

İşçi Teşkilâtı

KURULUYOR

Ankara 3 — Memleketimizde gittikçe inkişaf eden iş hacminin muhtaç bulunduğu elemanların kolayca tedarik edilebilmesi ve iş istiyen vatandaşların da elverişli oldukları işlere devlet elile yerleştirilmelerine tavassut olunması için ve hiç bir ücret karşılığı olmaksızın yapılması usulünün vaz'ı İktısat Vekâletince kararlaştırılmış ve bir "İş ve işçi bulma teşkilâtı„ kurulması hakkında bir kanun lâyihası hazırlanmıştır.

Lâyihaya göre, bu işin yürütülmesinde bir tedriç usulü kabul edilerek, iş ve işçi bulma tavassutlarına tatbikattan alınacak neticelere göre peyderpey tevsi edilebilecek bir mahiyet verilecektir. İş ve işçi bulma faaliyeti için vatandaş, hiç bir külfete katlanmıyacak. İş verenler veya iş arıyanlar tarafından verilecek istida ve talepnameler her türlü resim ve harçlardan muaf tutulacaklardır. Kanunun meriyete girmesinden sonra hazırlanacak bir nizamname ile devlet, vilâyet ve belediyelerin bu teşkilâta ne suretle yardım edecekleri tedkik olunacaktır.

Askerlikten terhis edilenlerle, ceza evlerinde mahkûmiyetlerini ikmal edip çıkanların iş talepleri, diğer taleplere tercihan neticelendirilecektir. İşçiler kendilerini iş mıntakalarına götüren nakil vasıtalarından yüzde 50 nisbetindeki bir tenzilâttan faydalanacaklardır.

Lâyihanın bir maddesine göre, kendisine iş bulunup ta, gönderildiği mıntakaya gitmeyen işçiler 25, işçileri almıyan veya işinden çıkaran müessese sahiplerinden de 50 lira para cezası alınacaktır. İş hayatımızda çok mühim bir eksikliği kapatacak ve vatandaşın sefil olmasına meydan vermiyecek olan bu lâyiha pek yakında meclis umumî heyetine sevkedilecektir.

Halkevinde

TOPLANTILAR

Komite seçimi geri kalmış olan şehrimiz Halkevi Dil - Edebiyat Şubesi Umumî Heyeti geçen cuma günü, Valimiz Sayın Bay Muzaffer Akalının iştirakile C. H. Partisi Mıntakamız Müfettişi Erzurum Meb'usu Bay Salim Altuğun riyasetlerinde toplanmıştır.

Müzakerelere Müfettiş Bay Salim Altuğun Halkevi faaliyetlerini tebarüz ettiren izahatından sonra başlanmış ve gizli reyle yapılan komite seçiminde; Maarif Müdürü Bay Cevdet Bezirci, Hakim Muavini Bayan Semiha Özkan, Cumhuriyet okulu Baş Öğretmeni Hayri Karamuk, Emekli Öğretmenlerden Nuri Uğur ve Galip Şenyüzün kazandıkları anlaşılmıştır.

Komite seçiminden sonra, intişarı teahhura uğramış olan Halkevine ait Çorumlu Mecmuasının devamı intişarı üzerinde uzun görüşmelerde bulunulmuş ve bu mevzu üzerinde Valimiz Sayın Bay Muzaffer Akalının ve Parti Müfettişi Bay Salim Altuğ icabeden izahatlarda bulunmuşlardır. Neticede mecmuanın intişarına devam edilmesine karar verilerek bu işle meşgul olmak üzere, komite idare heyetinden başka birde neşriyat komitesi ayrılmıştır.

HALKEVİNDE AİLE TOPLANTISI

Şehrimiz Halkevi Ar Şubesi Haziranın 7 inci cumartesi gecesi Halkevi salonunda bir aile toplantısı tertip eylemiştiştir.

Kıymetli Valimiz Sayın Bay Muzaffer Akalınla Muhterem Eşi Bayan Naile Akalının da şeref verdikleri bu toplantıya çok kalabalık çiftler iştirak etmiştir.

Çok zengin bir program dahilinde yapılan bu toplantıda müzik, millî ve mahallî oyunlarla gecenin geç vaktine kadar çok nezih ve samimî bir vakıt geçirilmiştir.

Şehrimiz Halkevi

Dokumacılık Kursu Açıyor

El tezgâhlarile dokumacılığın köy ve kasaba halkı arasında lâyıkile taammümü maksadile şehrimiz Halkevi şimdilik on tezgâhlık bir dokumacılık kursu açmağa karar vermiştir.

İşin ehemmiyetine binaen bir kaç güne kadar başlanacak olan bu kurs köylü ve şehirli her yaşta bayanlar için serbestir. Mütemadi çalışanlara ve muhtaçlara ayrıca yevmiyede verileceği ve şimdilik kurs mahalli olarak Cemal Davut oğluna aid mağazanın üst kısmının tahsis kılındığı haber alınmıştır.

Halkımız için en ehemmiyetli bir ihtiyaç olan dokumacılığın inkişafına hizmet maksadile hükümetimizin meccanen tezgâh dağıtmak gibi gösterdiği yüksek varlığa zamimeten Halkevimizinde, pek yerinde olarak aldığı bu kıymetli karardan memleket namına duyduğumuz memnuniyetimizi izharı ve teşekkürü bir borç biliriz.

HAMİYETİN ÖLÇÜSÜ YOKTUR

Hava Kurumu şehrimiz şubesi reisliğinden aldığımız tezkereye atfen kuruma yüz lira teberruda bulunduğunu geçen sayımızda memnuniyetle kaydettiğimiz Bayan Refia Kadifenin Kızılay Kurumuna da yüz lira teberru eylediği ve aynı zamanda hayrî maksatlara sarfedilmek üzere Evkaf idaresine de ayrıca yüz lira göndermiş olduğunu alâkadarlarının şükran ifadesile verdiği malûmattan öğrendik.

Pek kıymeti haiz olmıyan bir irad sahibi Bayan Refia Kadifenin gösterdiği bu yüksek hamiyete, her iki müessese ye tercüman olarak teşekkür ederken, az çok varlıklı hayırseverlerimizin de Bayan Refia Kadifeyi örnek almalarını bekleriz.

Hükûmetin Bir Kararı

Ankara 5 - a. a. Başvekâletten tebliğ edilmiştir :

Hükûmet, 6 Haziran 1941 tarihinden itibaren yeni hasada kadar ekmeğe yüzde 30 arpa ve yüzde 20 çavdar katılmasına karar vermiştir.

Bu tedbir, halkın ve Millî Müdafaanın ekmeklik ihtiyacını tam ve sağlam bir teminata bağlamak maksadile alınmıştır.

Yeni tip ekmeğin gıda bakımından eski tip ekmeğin vasıflarını temamile haiz olduğu fennî tahlillerle sabit olmuştur.

Memleketin bir çok mıntakalarında yalnız arpadan yapılmış ekmek yenilmekte olduğundan bu tedbir sadece buğday istihlâk eden mıntakaların itiyadına hitab etmektedir. Yeni tip ekmek hakkında alâkalı makamlarca icab eden tedbir ve tertipler alınmıştır.

YAĞMUR VAZİYETİ

Mülhak kazaların bir kısmında oldukçâ ehemmiyetli olduğu haber verilen cuma ve pazartesi günü yağan fasılalı yağmurlar, merkez ve civarında hafif olmasına rağmen çiftçilerimiz üzerinde ümit verici bir vaziyet tevlit eylemiştir.

Geçen seneye nazaran oldukça fazla zeriyat yapan çiftçilerimiz, nisan ayından beri devam eden kuraklıktan endişe duymakta iken, hafifte olmasına rağmen bu yağmurla endişesi zail olmuştur.

Ajans Haberleri

Ankara 10 - (Radyo) Kahire : Kahireye gelen haberlere göre İngiliz, hür Fransız ve Avustralyalı ve Hindli motörlü kıt'aları şimali Suriyede ileri hareketlerine devam etmektedirler. Bu kıtaların Litani ırmağını geçmiş olmaları çok memnuniyet verici bir hareket olarak telakki edilmektedir. Bu ırmak ciddî bir mania teşkil edebilirdi. Ve Fransız dürumları hakkında henüz çok az malumat vardır. Fakat şimdiye kadar az mukavemet gösterildiği aşikârdır. Cebeli Druz arızalı topraklarından gelerek Beraya doğ-

-Sonu üçüncü sahifede-

Sığınaklar
HAAKINDA TEBLİĞAT

1 - Bir hava taarruzu esnasında halkın cadde ve sokaklara dökülerek kaçmaya teşebbüs etmelerinin pek büyük zayiata sebep olduğunu ve büyük şehirlerde bu suretle kurtulmaya imkân olmadığını Belgrada yapılan hava hücumlarının feci neticeleri göstermiştir.

2 - Bir hava taarruzu esnasında en mahzurlu hareket caddelere ve sokaklara fırlayıp kütle halinde kaçmak veya şuraya buraya toplanmaktadır. Kapalı yerlerde fazla bir izdiham halinde birikmekte telefatı artırmak bakımından zararlıdır.

3 - Pasif korunma mevzuatımızın gösterdiği esaslar dairesinde ve korunmanın esas kaidelerine uygun olarak bir hava hücumu esnasında şahsen korunmak için şunları yapmak icabeder.

A) Alarm işaretiyle beraber cadde ve sokak terk edilir evvelden hazırlanmış veya tasarlanmış bir korunma yerine girilir.

B) Bir hava hücumu başladıktan sonra herneye mal olursa olsun herkes olduğu yerde kalır. Daha doğrusu bir sığınağa veya sipere girilir ve açıkta bulunanlar böyle bir sığınak veya siper bulamazlarsa hiç olmazsa metin bir duvarın arkasına veya bir çukura gizlenerek orada korunurlar. Bu da bulunmazsa bir ağaçın gölgesinde veya açıkta yere yatmak suretiyle hareketsiz beklerler. Bunların aksini yapmak yani telâş ve şaşkınlıkla caddeye fırlamak, koşmak veya bir araya toplanmak memnudur.

4 - Bina dahilindeki halkı binadan kaçmaya icbar eden en mühim sebep yangındır.

Büyük şehir ve kasabalarımızın ekserisi binaları ahşap olduğundan buraları bir hava taarruzundan daha evel tahliyesi icap eder. Bu sebeple bizde siper ve zeminlik şeklinde yapılacak olan sığınma yerlerine diğer cihetlerden daha çok ihtiyaç vardır. Bina haricindeki bir siper ve sığınağa gidildiği zaman evde bir yangın bekçisi bırakmak faydalı olur.

5 - Yukarıdaki tavsiyeler nazarı dikkate alınarak halkı tenvir ve irşadı ve bütün pasif korunma işlerine hız verilmekle beraber bilhassa siper işlerinde durmadan çalışmak iktiza etmektedir. Bunun için;

A) Şimdiye kadar yapılmış olan siperler temizlettirilecek ve mümkünse üstleri örtülecektir.

B) Halkın ve devair müessesatın kendi bahçe ve arsalarında siper kazmaları ciddî surette takip ve temin olunacaktır.

C) Mahalleler arasındaki boş arsalar ve geniş açık kaldırımlarla şehrin içinde ve civarındaki umumî park, bahçe ve diğer boşluklar münasip bahçe ve arsası olmıyan civardaki binaların nüfusuna göre o civar halkına ve devair ve müessesata taksim suretiyle yerleri kendilerine gösterilecek ve orada kendileri ve aile efradı için kendi hesaplarına siper kazmaları temin olunacaktır.

D) Kazılacak siperlerin pasif korunma talimatnamesi ve 28-8-940 gün ve sef. 1710 sayılı tamim hükümlerine ve 7-11-939 gün ve sef; Md. 1762 sayılı yazı ile gönderilen plâna uygun olması icabeder.

6 - Hülâsa, her çareye baş vurularak ihtiyaca yetişecek kadar siper kazdırılmasını ve kazma, kürek gibi vasıtaları olmıyan halka bu hususta belediye ve nafıa emrindeki vasıtalarlardan emaneten verilmek suretiyle yardım edilmesi yüksek dahiliye vekâletinden tamimen tebliğ buyrulmuştur.

Dahiliye memurlarından bir kısmının tahdidi sinlerine dair kanununun ikinci maddesinin değiştirilmesi hakkında kanun

Kanun No: 4034
Kabul tarihi: 21-5-1941

Madde 1 - 2169 numaralı kanunun ikinci maddesi aşağıda yazılı şekilde değiştirilmiştir.

Nahiye müdürlerinin bütün dereceleri için yaş haddi 55, mülkiye müfettişleri ve kaymakamlar ve emniyet müdürlerinin ilk dereceleri için 56, bir yukarı dereceleri için 58, bunlardan yukarı bütün dereceleri ile mülkiye başmüfettişleri için 60 dır.

Bunlardan hizmetlerinin devamında fayda olduğu mafevklerinin vereceği ve Dahiliye Vekâletinin kabul eyleyeceği sicil ile anlaşılanlar, İcra Vekilleri Heyetinin kararile daha beş seneye kadar istihdam edilebilirler.

Madde 2 - Bu kanun neşri tarihinden muteberdir.

Madde 3 - Bu kanunun icrasına Dahiliye Vekili memurdur.

Askerî Muhakeme Usulü Kanununun 24 ve 275 inci maddelerini değiştiren kanun

Kanun No: 4033

Kabul tarihi: 21-5-1941

Madde 1 - 1631 sayılı Askeri Muhakeme Usulü Kanununun 24 ve 275 inci maddeleri aşağıdaki şekilde değiştirilmiştir:

Adlî âmirin salâhiyetinin tevsii veya muayyen kıtalara hasrı ve davanın nakli.

Madde 24 — 1 - Halin icabına göre bir adlî âmirin adlî salâhiyetinin muayyen kıtalara hasrı veya tevsii veyahut diğer komutanlara ve makamlara dahi adlî âmirlik salâhiyetinin verilmesi, hazarda Genelkurmay Başkanlığından, seferde Başkomutanlıktan verilecek emirle caizdir.

II - Tahkikatın mahallinde icrası ordunun emniyeti veya askerî disiplinin muhafazası bakımından mahzurlu olursa Millî Müdafaa Vekilinin talebi üzerine Askeri Temyiz Mahkemesi davanın başka yerde bulunan ayni derecede bir Askeri Mahkemeye nakline karar verebilir.

Diğer cezaların tehiri ve sebebleri.

Madde 275 — 1 - Akıl hastalığına duçar olan mahkûmlar hakkında hürriyeti tahdit eden cezanın tatbiki iyileştikten sonraya bırakılır. Diğer bir hastalık dahi hürriyeti tahdit eden bir cezanın infazı halinde mahkûmun hayatı için bir tehlike teşkil ediyorsa bu kabil mahkûmlar hakkında dahi ayni suretle hareket olunur.

II - Seferberlikte veya seferde Askeri Mahkemelerden verilen şahsî hürriyeti tahdit eden cezaların infazı vazifeli adlî âmirin talebi üzerine ne büyük adlî âmirin kararile seferberliğin sonuna kadar geriye bırakılabilir. Tehir müddeti zarfında müruru zaman işlemez.

Madde 2 - Bu kanun neşri terihinden muteberdir.

Madde 3 - Bu kanun hükümlerini icraya İcra Vekilleri Heyeti memurdur.

Kararname
Hayvan Sağlık Memurları Mektebi ve bu memurların vazife ve salâhiyetleri hakkında nizamname

BİRİNCİ FASIL
Mektepler

BİRİNCİ KISIM
Teşkilât ve tedrisat

Madde 1 - Ziraat Vekâleti hayvan sağlık memurları yetiştirmek maksadiile lüzum göreceği yerlerde (hayvan sağlık memurları mektebi) açar ve bunlardan dilediğini kapar yahut yerlerini değiştirir.

Madde 2 - Hayvan Sağlık Memurları mektebi bütçede mevcut tahsisata ve bu tahsisatın ne yolda sarfolunacağını gösteren Bütçe Kanunu hükümlerine ve (sarih hüküm bulunmadığı takdirde) Ziraat Vekilinin vereceği direktiflere göre idare edilir.

Madde 3 - Bu mekteplerin tahsil müddeti iki sene ve her ders yılı 9 aydır. Mahallî icab ve ihtiyaçlara göre tedrisata hangi aylarda başlanılacağı ve ne zaman nihayet verileceği Vekâletçe tesbit olunur.

Madde 4 - Tedrisat nazarî, amelî ve tatbikî esaslar dahilinde yapılır.

A) Nazari tedrisat: Vekâletçe bir talimatname ile tesbit edilecek meslekî derslerin muallimler tarafından dershanelerde izahı suretile icra olunur.

B) Amelî tedrisat, nazarî derslerin dershanelerde veya laboratuvarlarda bir de amelî olarak göeterilmesidir.

C) Tatbikî tedrisat muallimlerile birlikte kısmen mektebe ve kısmen hastalık ve zootekni sahalarında ve müesseselerinde icra edilir. Bu nevi tedrisata bilhassa son sınıfta ehemmiyet verilir.

Madde - 5 Hayvan sağlık memurları mekteplerinin idare ve talim kadroları talebe miktarına ve tahsisatın kifayetine göre vekâletçe tesbit olunur.

Madde 6 - Mektep müdürü, mektebin idarî, malî ve fennî işlerini kanun, nizamname ve talimatnamelere göre yapar. Ders programlarının aynı ile tatbikını temin eder. Uhdesine tevdi edilen dersleri programı mucibince verir. Bütün bu işler için doğrudan doğruya Ziraat Vekâletile muhabere eder.

— Sonu var —

AJANS HABERLERİ

—Baş tarafı birinci sahifede—

yayılan ileri hareketi de memnuniyet veren bir tarzda inkişaf etmektedir. Bera Kumitradan geçen yolların ikisi de Şamda birleşmektedir. Her iki şehir de Suriyenin mühim merkezi olan Şamdan 70 kilometre mesafededir. Almanların muhtemel her hangi bir hareketleri hakkında hiç bir emare yoktur.

Kudüs: 10 — Taymis başmuhabirinden; İngiliz ve hür Fransız kuvvetlerinin Suriyedeki hareketleri Amerikada hararetli bir surette alkışlanmakta ve Amerikada İngiliz ve Fransızlar için duyulan sempati bu teşebbüs dolayısile azalmış bulunmaktadır. Buna mukabil Peten ve iş arkadaşları hakkında gösterilen hürmet hisleri hemen hemen tamamile kayıp olmuştur.

Daimî Encümenden

1 - 22-5-941 tarihinden itibaren 15 gün müddetle açık eksiltmeye konulan seferberlik dairesinde mevcut sekiz kat gaz elbisesi ve teçhizatının talimatnamesi dairesinde hüsnü muhafazası için şartnamesine uygun şekilde bir dolabın imaline talip çıkmadığından Haziranın 16 ıncı pazartesi günü saat 14 de ihalesi yapılmak üzere açık eksiltme müddeti on gün uzatılmıştır.

2 - Muhammen bedeli 155 liradır.

3 - Muvakkat teminat: 11 lira 50 kuruşdur.

4 - Şartnamesi tatil günleri hariç her gün Encümen kaleminde görülebilir.

Eksiltmeye iştirak edeceklerin teminat makbuzları ile birlikte tayin edilen gün ve saatte vilâyet Daimi Encümenine müracaatları ilân olunur.

C. Müddei umumiliğinden

1 — Çorum Ceza ve Tevkifevi için 1 - 6 - 941 tarihinden 31 - 5 - 942 tarihine kadar bir yıllık ihtiyacı olan en az yüz bin, en çok yüz kırk bin kilo ekmek usulen eksiltmeye konulmuş ve ihale günü olan 5 - 6 - 941 günü talip zuhur etmediğinden işin yeniden kapalı zarf usulile ve onbeş gün müddetle eksiltmeye konulmasına ve bu defaki ihalenin 20 - 6 - 941 cuma günü saat 15 de Çorum C. M. U. liği odasında yapılmasına komisyonca karar verilmiştir.

2 — Alınacak ekmek Çorum Fiat Mürakaba komisyonunun en son kabul ettiği tek tip vasıftan ve beher kilosunun muhammen fiatı on kuruş elli santimden ibaret olup muvakkat teminatı bin yüz iki lira elli kuruştan ibarettir.

3 — Buğday serbest ticaret mevaddı meyanında bulunmadığı cihetle hükümetin ihaleden sonra tayin edeceği yükseltme ve indirme farkları ihale bedeline zam veya eksiltilir.

4 — Teklif mektupları yukarıda yazılı ihale günü saat 14 de kadar Çorum C. M. U. liği odasında toplanacak komisyon riyasetine makbuz mukabilinde verilir. Bu saate kadar yetişmek üzere taahhütlü mektup şeklinde de gönderilebilir.

5 — Bu işe ait bilumum masraf müteahhide aittir. 1-2

Satılık Ev

Mutasarrıf bulunduğum Yavru turna mahallesinin sel sokağındaki tahtani ikisi temam biri natemam üç oda ile bir ahır ve bir mikdar havliyi şamil kullanışlı evi 26 Haziran 941 perşembe günü Belediye rüsûmat dairesi önünde dellal vasıtasile satacağım. Talip olanların mezkûr günde öğleden sonra rüsumat dairesi önüne gelmeleri ve yahut daha evel beni görmelerini ilân eylerim.

İstiklâl okulu öğretmenlerinden
Kadir Uz

Daimî Encümenden

1 - Vilâyet Aygır deposunda mevcut damızlıkların 941 malî yılı ihtiyacatından azı 18500, çoğu 19000 kilo kuru otu haziranın 25 inci çarşamba günü saat 15 de ihalesi yapılmak üzere 20 gün müddetle açık eksiltmeye konulmuştur.

2 - Kilosunun muhammen bedeli 5 kuruş 50 santimdir.

3 - Muvakkat teminat 78 lira 40 kuruştur.

4 - Şartnamesi tatil günleri dışında her gün encümen kaleminde görülebilir.

Talip olanların teminatlarile birlikte tayin olunan gün ve saatte Vilâyet Daimi Encümenine müracaatları ilân olunur. 1-3

Vakıflar Memurluğundan

Ölçek oğlu vakfından Taşhanın 941 yılı kirası için on gün müddetle müzayedeye konmuştur.

İhale günü 13-6-941 cuma saat 15 de yapılacağından isteklilerin Evkaf idaresine müracaatları ilân olunur.

ZAYİ MÜHÜR

Köyümüz ihtiyar heyeti meyanında tatbikli bulunan isim mührümü zayi ettim. Bu kerre yenisini alarak tatbik ettiriyorum eski mührün hükmü olmadığını ilân eylerim.

Hamidiye Muhaciri K.
Aza: Ahmet Uslu

Kararname

2

Kararname No: 15894

Ankara, İstanbul ve İzmirde (İaşe Müdürlükleri) ve diğer Vilâyetlerde de İaşe Heyetleri) teşkiline mütedair olup Koordinasyon Heyeti Reisliğinin 27-6-1941 tarih ve 1-1207 sayılı tezkeresile teklif olunan ilişik 156 numaralı kararın mer'iyete konulması İcra Vekilleri Heyetince 31-5-1941 tarihinde kabul olunmuştur.

Karar sayısı : 156

Madde 1 - 2-15168 sazılı İcra Vekilleri Heyeti kararile mer'iyete konulan 102 sayılı koordinasyon Heyeti kararının 1 inci maddesinin E fıkrasına ve 8 inci maddesine tevfikan Ticaret Vekâleti vilâyetler teşkilâtı için, valilerin emrinde, Ankara, İstanbul ve İzmirde (İaşe Müdürlükleri) ve diğer vilâyetlerde (İaşe Heyetleri) teşkil olunmuştur.

Madde 2 - İaşe Müdürleri merbut oldukları vilâyetlere mevdu iaşe işlerinin tedvirinde valinin doğrudan doğruya yardımcısıdır.

İaşe Müdürlüklerinin kadrosu bağlı 1 sayılı cetvelde gösterilmiştir.

Madde 3 - (İaşe Heyetleri) valilerin riyasetinde Mıntaka Ticaret Müdürü, mahallî Toprak Mahsulleri Ofisi Şube Müdürü veya Ajanı, Ticaret Odası Başkâtibi ve Fiat Murakabe Bürosu şefinden terekküp eder.

Mıntaka Ticaret Müdürlüğü merkezi bulunmayan yerlerde Mıntaka İktısad Müdürü ve bu Müdürlüklerin bulunmadığı merkezlerde Ziraat Müdürleri Heyete dahil olurlar.

İaşe Heyeti azası bu vazifelerini aslî vazifelerinin esaslı bir cüz'ü olarak görürler.

Valinin inhası ve Ticaret Vekâletinin tasvibile Heyet azasından Fiat Murakaba Komisyonu Bürosu şefi veya Oda Başkâtibi İaşe Heyetinin Umumî Kâtipliğini görür.

Madde 4 - Kazalarda kaymakamların riyasetinde, Malmüdürü, Ziraat Muallimi, Ziraat Muallimi bulunmayan yerlerde valinin tayin edeceği diğer bir muallim ve mevcut olan yerlerde de Ticaret Odası Başkâtibi ve Fiat Murakabe kontrolöründen Nahiyelerde Müdürlerin riyasetinde merkez köy muhtarı ve merkez muallimi, muallim bulunmayan yerlerde valinin tayin edeceği bir çiftçiden mürekkep olarak kaza ve Nahiye iaşe Heyetleri kurulur. Bu Heyetler bağlı bulundukları valinin göreceği lüzum üzerine faaliyete geçerler.

Bunlara verilecek vazifelerin şumulü ve görülüş tarzı 5 inci maddede yazılı esaslara dayanır ve Valinin daimî murakabesi altında cereyan eder.

Madde 5 - Vilâyet İaşe Heyetleri, Halk ve Millî Müdafaa ihtiyaçları bakımından Ticaret Vekâletince lüzum gösterilecek her türlü tedbirleri almağa ve verilecek işleri görmeğe, vilâyet ihtiyaçlarını göz önünde bulundurarak lüzumunda re'sen tevessül edecekleri tedbirlerle yiyecek, içeçek, giyecek ve yakacak maddelerden mahallin ihtiyaçlarını bir zaman için karşılayabilecek miktarda vilâyet içinde her türlü ethlikeye karşı mahfuz yerlerde elde bulundurtmaya Devletçe iddihar edilecek maddelerin hüsnü muhafazasına, tahdide tâbi mevaddın en uygun şekilde ihtiyaç sahiblerine tevziine, ilerde ve fevkalâde hallerde yapılacak tevziat için şimdiden gereken tedbirleri almağa, türlü mahallî iaşe ihtiyaçlarını karşılammğa Millî Korunma Kanununun muaddel 6 ıncı maddesi'in 8 inci fıkrası mucibince memur edilmişlerdir. İaşe heyetleri bu işleri görürken mahallî Belediyelerle iş birliği yaparlar.

Madde 6 - İaşe Müdürlüklerinin bağlı kadroları mücibince ücret ve tazminatları ile bunların çalışmaları için lüzumlu bina kirası mefruşat, demirbaşlar, tenvir, teshin ve saire masrafları, gerek bu müdürlüklerin ve gerek İaşe Heyetlerinin harcırah, kırtasiye ve benzeri masraflarının 1941 malî yılı karşılığı olmak üzere Millî Korunma Kanununun muaddel 43 üncü maddesi mucibince Ticaret Vekâletine 120,000 (yüz yirmi bin) lira verilmiştir.

Madde 7 - İşbu karar neşri tarihinden itibaren mer'idir

Sığınaklar
HAAKINDA TEBLİĞAT

1 - Bir hava taarruzu esnasında halkın cadde ve sokaklara dökülerek kaçmaya teşebbüs etmelerinin pek büyük zayiata sebep olduğunu ve büyük şehirlerde bu suretle kurtulmaya imkân olmadığını Belgrada yapılan hava hücumlarının feci neticeleri göstermiştir.

2 - Bir hava taarruzu esnasında en mahzurlu hareket caddelere ve sokaklara fırlayıp kütle halinde kaçmak veya şuraya buraya toplanmaktadır. Kapalı yerlerde fazla bir izdiham halinde birikmekte telefatı artırmak bakımından zararlıdır.

3 - Pasif korunma mevzuatımızın gösterdiği esaslar dairesinde ve korunmanın esas kaidelerine uygun olarak bir hava hücumu esnasında şahsen korunmak için şunları yapmak icabeder.

A) Alarm işaretiyle beraber cadde ve sokak terk edilir evvelden hazırlanmış veya tasarlanmış bir korunma yerine girilir.

B) Bir hava hücumu başladıktan sonra herneye mal olursa olsun herkes olduğu yerde kalır. Daha doğrusu bir sığınağa veya sipere girilir ve açıkta bulunanlar böyle bir sığınak veya siper bulamazlarsa hiç olmazsa metin bir duvarın arkasına veya bir çukura gizlenerek orada korunurlar. Buda bulunmazsa bir ağaçın gölgesinde veya açıkta yere yatmak suretiyle hareketsiz beklerler. Bunların aksini yapmak yani telâş ve şaşkınlıkla caddeye fırlamak, koşmak veya bir araya toplanmak memnudur.

4 - Bina dahilindeki halkı binadan kaçmaya icbar eden en mühim sebep yangındır.

Büyük şehir ve kasabalarımızın ekserisi binaları ahşap olduğundan buraları bir hava taarruzundan daha evel tahliyesi icap eder. Bu sebeple bizde siper ve zeminlik şeklinde yapılacak olan sığınma yerlerine diğer cihetlerden daha çok ihtiyaç vardır. Bina haricindeki bir siper ve sığınağa gidildiği zaman evde bir yangın bekçisi bırakmak faydalı olur.

5 - Yukarıdaki tavsiyeler nazarı dikkate alınarak halkı tenvir ve irşadı ve bütün pasif korunma işlerine hız verilmekle beraber bilhassa siper işlerinde durmadan çalışmak iktiza etmektedir. Bunun için;

A) Şimdiye kadar yapılmış olan siperler temizlettirilecek ve mümkünse üstleri örtülecektir.

B) Halkın ve devair müessesatın kendi bahçe ve arsalarında siper kazmaları ciddi surette takip ve temin olunacaktır.

C) Mahalleler arasındaki boş arsalar ve geniş açık kaldırımlarla şehrin içinde ve civarındaki umumi park, bahçe ve diğer boşluklar münasip bahçe ve arsası olmıyan civardaki binaların nüfusuna göre o civar halkına ve devair ve müessesata taksim suretiyle yerleri kendilerine gösterilecek ve orada kendileri ve aile efradı için kendi hesaplarına siper kazmaları temin olunacaktır.

D) Kazılacak siperlerin pasif korunma talimatnamesi ve 28-8-940 gün ve sef. 1710 sayılı tamim hükümlerine ve 7-11-939 gün ve sef; Md. 1762 sayılı yazı ile gönderilen plâna uygun olması icabeder.

6 - Hülâsa, her çareye baş vurularak ihtiyaca yetişecek kadar siper kazdırılmasını ve kazma, kürek gibi vasıtaları olmıyan halka bu hususta belediye ve nafıa emrindeki vasıtalarlardan emaneten verilmek suretiyle yardım edilmesi yüksek dahiliye vekâletinden tamimen tebliğ buyurulmuştur.

Dahiliye memurlarından bir kısmının tahdidi sinlerine dair kanununun ikinci maddesinin değiştirilmesi hakkında kanun

Kanun No: 4034
Kabul tarihi: 21-5-1941

Madde 1 - 2169 numaralı kanunun ikinci maddesi aşağıda yazılı şekilde değiştirilmiştir.

Nahiye müdürlerinin bütün dereceleri için yaş haddi 55, mülkiye müfettişleri ve kaymakamlar ve emniyet müdürlerinin ilk dereceleri için 56, bir yukarı dereceleri için 58, bunlardan yukarı bütün dereceleri ile mülkiye başmüfettişleri için 60 dır.

Bunlardan hizmetlerinin devamında fayda olduğu mafevklerinin vereceği ve Dahiliye Vekâletinin kabul eyleyeceği sicil ile anlaşılanlar, İcra Vekilleri Heyetinin kararile daha beş seneye kadar istihdam edilebilirler.

Madde 2 - Bu kanun neşri tarihinden muteberdir.

Madde 3 - Bu kanunun icrasına Dahiliye Vekili memurdur.

Askeri Muhakeme Usulü Kanununun 24 ve 275 inci maddelerini değiştiren kanun

Kanun No: 4033

Kabul tarihi: 21-5-1941

Madde 1 - 1631 sayılı Askeri Muhakeme Usulü Kanununun 24 ve 275 inci maddeleri aşağıdaki şekilde değiştirilmiştir:

Adlî âmirin salâhiyetinin tevsii veya muayyen kıtalara hasrı ve davanın nakli.

Madde 24 — 1 - Halin icabına göre bir adlî âmirin adlî salâhiyetinin muayyen kıtalara hasrı veya tevsii veyahut diğer komutanlara ve makamlara dahi adlî âmirlik salâhiyetinin verilmesi, hazarda Genelkurmay Başkanlığından, seferde Başkomutanlıktan verilecek emirle caizdir.

II - Tahkikatın mahallinde icrası ordunun emniyeti veya askerî disiplinin muhafazası bakımından mahzurlu olursa Millî Müdafaa Vekilinin talebi üzerine Askerî Temyiz Mahkemesi davanın başka yerde bulunan ayni derecede bir Askerî Mahkemeye nakline karar verebilir.

Diğer cezaların tehiri ve sebebleri.

Madde 275 — 1 - Akıl hastalığına duçar olan mahkûmlar hakkında hürriyeti tahdit eden cezanın tatbiki iyileştikten sonraya bırakılır. Diğer bir hastalık dahi hürriyeti tahdit eden bir cezanın infazı halinde mahkûmun hayatı için bir tehlike teşkil ediyorsa bu kabil mahkûmlar hakkında dahi ayni suretle hareket olunur.

II - Seferberlikte veya seferde Askeri Mahkemelerden verilen şahsi hürriyeti tahdit eden cezaların infazı vazifeli adlî âmirin talebi üzerine ne büyük adlî âmirin kararile seferberliğin sonuna kadar geriye bırakılabilir. Tehir müddeti zarfında müruru zaman işlemez.

Madde 2 - Bu kanun neşri terihinden muteberdir.

Madde 3 - Bu kanun hükümlerini icraya İcra Vekilleri Heyeti memurdur.

Kararname
Hayvan Sağlık Memurları Mektebi ve bu memurların vazife ve salâhiyetleri hakkında nizamname

BİRİNCİ FASIL
Mektepler

BİRİNCİ KISIM
Teşkilât ve tedrisat

Madde 1 - Ziraat Vekâleti hayvan sağlık memurları yetiştirmek maksadiie lüzum göreceği yerlerde (hayvan sağlık memurları mektebi) açar ve bunlardan dilediğini kapar yahut yerlerini değiştirir.

Madde 2 - Hayvan Sağlık Memurları mektebi bütçede mevcut tahsisata ve bu tahsisatın ne yolda sarfolunacağını gösteren Bütçe Kanunu hükümlerine ve (sarih hüküm bulunmadığı takdirde) Ziraat Vekilinin vereceği direktiflere göre idare edilir.

Madde 3 - Bu mekteplerin tahsil müddeti iki sene ve her ders yılı 9 aydır. Mahallî icab ve ihtiyaçlara göre tedrisata hangi aylarda başlanılacağı ve ne zaman nihayet verileceği Vekâletçe tesbit olunur.

Madde 4 - Tedrisat nazarî, amelî ve tatbikî esaslar dahilinde yapılır.

A) Nazari tedrisat: Vekâletçe bir talimatname ile tesbit edilecek meslekî derslerin muallimler tarafından dershanelerde izahı suretile icra olunur.

B) Amelî tedrisat, nazarî derslerin dershanelerde veya laboratuvarlarda bir de amelî olarak göeterilmesidir.

C) Tatbiki tedrisat muallimlerile birlikte kısmen mektebe ve kısmen hastalık ve zootekni sahalarında ve müesseselerinde icra edilir. Bu nevi tedrisata bilhassa son sınıfta ehemmiyet verilir.

Madde - 5 Hayvan sağlık memurları mekteplerinin idare ve talim kadroları talebe miktarına ve tahsisatın kifayetine göre vekâletçe tesbit olunur.

Madde 6 - Mektep müdürü, mektebin idarî, malî ve fennî işlerini kanun, nizamname ve talimatnamelere göre yapar. Ders programlarının aynı ile tatbikını temin eder. Uhdesine tevdi edilen dersleri programı mucibince verir. Bütün bu işler için doğrudan doğruya Ziraat Vekâletile muhabere eder.

— Sonu var —

AJANS HABERLERİ

—Baş tarafı birinci sahifede—

yayılan ileri hareketi de memnuniyet veren bir tarzda inkişaf etmektedir. Bera Kumitradan geçen yolların ikisi de Şamda birleşmektedir. Her iki şehir de Suriyenin mühim merkezi olan Şamdan 70 kilometre mesafededir. Alınanların muhtemel her hangi bir hareketleri hakkında hiç bir emare yoktur.

Kudüs: 10 — Taymis başmuhabirlesinde; İngiliz ve hür Fransız kuvvetlerinin Suriyedeki hareketleri Amerikada hararetli bir surette alkışlanmakta ve Amerikada İngiliz ve Fransızlar için duyulan sempati bu teşebbüs dolayısile azalmış bulunmaktadır. Buna mukabil Peten ve iş arkadaşları hakkında gösterilen hürmet hisleri hemen hemen tamamile kaybolmuştur.

Daimi Encümenden

1 - 22-5-941 tarihinden itibaren 15 gün müddetle açık eksiltmeye konulan seferberlik dairesinde mevcut sekiz kat gaz elbisesi ve teçhizatının talimatnamesi dairesinde hüsnü muhafazası için şartnamesine uygun şekilde bir dolabın imaline talip çıkmadığından Haziranın 16 ıncı pazartesi günü saat 14 de ihalesi yapılmak üzere açık eksiltme müddeti on gün uzatılmıştır.

2 - Muhammen bedeli 155 liradır.

3 - Muvakkat teminat: 11 lira 70 kuruşdur.

4 - Şartnamesi tatil günleri hariç her gün Encümen kaleminde görülebilir.

Eksiltmeye iştirak edeceklerin teminat makbuzuları ile birlikte tayin edilen gün ve saatte vilâyet Daimi Encümenine müracaatları ilân olunur.

C. Müddei umumiliğinden

1 — Çorum Ceza ve Tevkifevi için 1 - 6 - 941 tarihinden 31 - 5 - 942 tarihine kadar bir yıllık ihtiyacı olan en az yüz bin, en çok yüz kırk bin kilo ekmek usulen eksiltmeye konulmuş ve ihale günü olan 5 - 6 - 941 günü talip zuhur etmediğinden işin yeniden kapalı zarf usulile ve onbeş gün müddetle eksiltmeye konulmasına ve bu defaki ihalenin 20 - 6 - 941 cuma günü saat 15 de Çorum C. M. U. liği odasında yapılmasına komisyonca karar verilmiştir.

2 — Alınacak ekmek Çorum Fiat Mürakaba komisyonunun en ucuz kabul ettiği tek tip vasıftan ve beher kilosunun muhammen fiatı on kuruş elli santimden ibaret olup muvakkat teminatı bin yüz iki lira elli kuruştan ibarettir.

3 — Buğday serbest ticaret mevaddı meyanında bulunmadığı cihetle hükûmetin ihaleden sonra tayin edeceği yükseltme ve indirme farkları ihale bedeline zam veya eksiltilir.

4 — Teklif mektupları yukarıda yazılı ihale günü saat 14 de kadar Çorum C. M. U. liği odasında toplanacak komisyon riyasetine makbuz mukabilinde verilir. Bu saate kadar yetişmek üzere taahhütlü mektup şeklinde de gönderilebilir.

5 — Bu işe ait bilumum masraf müteahhide aittir. 1-2

Satılık Ev

Mutasarrıf bulunduğum Yavruturna mahallesinin sel sokağındaki tahtani ikisi temam biri natemam üç oda ile bir ahır ve bir mikdar havliyi şamil kullanışlı evi 26 Haziran 941 perşembe günü Belediye rüsûmat dairesi önünde dellal vasıtasile satacağım. Talip olanların mezkûr günde öğleden sonra rüsumat dairesi önüne gelmeleri ve yahut daha evel beni görmelerini ilân eylerim.

İstiklâl okulu öğretmenlerinden
Kadir Uz

Daimî Encümenden

1 - Vilâyet Aygır deposunda mevcut damızlıkların 941 malî yılı ihtiyacatından azı 18500, çoğu 19000 kilo kuru otu haziranın 25 inci çarşamba günü saat 15 de ihalesi yapılmak üzere 20 gün müddetle açık eksiltmeye konulmuştur.

2 - Kilosunun muhammen bedeli 5 kuruş 50 santimdir.

3 - Muvakkat teminat 78 lira 40 kuruştur.

4 - Şartnamesi tatil günleri hariç her gün encümen kaleminde görülebilir.

Talip olanların teminatlarile birlikte tayin olunan gün ve saatte Vilâyet Daimi Encümenine müracaatları ilân olunur. 1-3

Vakıflar Memurluğundan

Ölçek oğlu vakfından Taşhanın 941 yılı kirası için on gün müddetle müzayedeye konmuştur.

İhale günü 13-6-941 cuma saat 15 de yapılacağından isteklilerin Evkaf idaresine müracaatları ilân olunur.

ZAYİ MÜHÜR

Köyümüz ihtiyar heyeti meyanında tatbikli bulunan isim mührümü zayi ettim. Bu kerre yenisini alarak tatbik ettiriyorum eski mührün hükmü olmadığını ilân eylerim.

Hamidiye Muhaciri K.
Aza: Ahmet Uslu

Kararname

2

Kararname No: 15894

Ankara, İstanbul ve İzmirde (İaşe Müdürlükleri) ve diğer Vilâyetlerde de İaşe Heyetleri) teşkiline mütedair olup Koordinasyon Heyeti Reisliğinin 27-6-1941 tarih ve 1-1207 sayılı tezkeresile teklif olunan ilişik 156 numaralı kararın mer'iyete konulması İcra Vekilleri Heyetince 31-5-1941 tarihinde kabul olunmuştur.

Karar sayısı : 156

Madde 1 - 2-15168 sazılı İcra Vekilleri Heyeti kararile mer'iyete konulan 102 sayılı koordinasyon Heyeti kararının 1 inci maddesinin E fıkrasına ve 8 inci maddesine tevfikan Ticaret Vekâleti vilâyetler teşkilâtı için, valilerin emrinde, Ankara, İstanbul ve İzmirde (İaşe Müdürlükleri) ve diğer vilâyetlerde (İaşe Heyetleri) teşkil olunmuştur.

Madde 2 - İaşe Müdürleri merbut oldukları vilâyetlere mevdu iaşe işlerinin tedvirinde valinin doğrudan doğruya yardımcısıdır.

İaşe Müdürlüklerinin kadrosu bağlı 1 sayılı cetvelde gösterilmiştir.

Madde 3 - (İaşe Heyetleri) valilerin riyasetinde Mıntaka Ticaret Müdürü, mahallî Toprak Mahsulleri Ofisi Şube Müdürü veya Ajanı, Ticaret Odası Başkâtibi ve Fiat Murakabe Bürosu şefinden terekküp eder.

Mıntaka Ticaret Müdürlüğü merkezi bulunmayan yerlerde Mıntaka İktısad Müdürü ve bu Müdürlüklerin bulunmadığı merkezlerde Ziraat Müdürleri Heyete dahil olurlar.

İaşe Heyeti azası bu vazifelerini aslî vazifelerinin esaslı bir cüz'ü olarak görürler.

Valinin inhası ve Ticaret Vekâletinin tasvibile Heyet azasından Fiat Murakaba Komisyonu Bürosu şefi veya Oda Başkâtibi İaşe Heyetinin Umumî Kâtipliğini görür.

Madde 4 - Kazalarda kaymakamların riyasetinde, Malmüdürü, Ziraat Muallimi, Ziraat Muallimi bulunmayan yerlerde valinin tayin edeceği diğer bir muallim ve mevcut olan yerlerde de Ticaret Odası Başkâtibi ve Fiat Murakabe kontrolöründen Nahiyelerde Müdürlerin riyasetinde merkez köy muhtarı ve merkez muallimi, muallim bulunmayan yerlerde valinin tayin edeceği bir çiftçiden mürekkep olarak kaza ve Nahiye iaşe Heyetleri kurulur. Bu Heyetler bağlı bulundukları valinin göreceği lüzum üzerine faaliyete geçerler.

Bunlara verilecek vazifelerin şumulü ve görülüş tarzı 5 inci maddede yazılı esaslara dayanır ve Valinin daimî murakabesi altında cereyan eder.

Madde 5 - Vilâyet İaşe Heyetleri, Halk ve Millî Müdafaa ihtiyaçları bakımından Ticaret Vekâletince lüzum gösterilecek her türlü tedbirleri almağa ve verilecek işleri görmeğe, vilâyet ihtiyaçlarını göz önünde bulundurarak lüzumunda re'sen tevessül edecekleri tedbirlerle yiyecek, içeçek, giyecek ve yakacak maddelerden mahallin ihtiyaçlarını bir zaman için karşılayabilecek miktarda vilâyet içinde her türlü ethlikeye karşı mahfuz yerlerde elde bulundurtmaya Devletçe iddihar edilecek maddelerin hüsnü muhafazasına, tahüide tâbi mevaddın en uygun şekilde ihtiyaç sahiblerine tevziine, ilerde ve fevkalâde hallerde yapılacak tevziat için şimdiden gereken tedbirleri almağa, türlü mahallî iaşe ihtiyaçlarını karşılammğa Millî Korunma Kanununun muaddel 6 ıncı maddesinin 8 inci fıkrası mucibince memur edilmişlerdir. İaşe heyetleri bu işleri görürken mahallî Belediyelerle iş birliği yaparlar.

Madde 6 - İaşe Müdürlüklerinin bağlı kadroları mücibince ücret ve tazminatları ile bunların çalışmaları için lüzumlu bina kirası mefruşat, demirbaşlar, tenvir, teshin ve saire masrafları, gerek bu müdürlüklerin ve gerek İaşe Heyetlerinin harcırah, kırtasiye ve benzeri masraflarının 1941 malî yılı karşılığı olmak üzere Millî Korunma Kanununun muaddel 43 üncü maddesi mucibince Ticaret Vekâletine 120,000 (yüz yirmi bin) lira verilmiştir.

Madde 7 - İşbu karar neşri tarihinden itibaren mer'idir

Askerî Satın Alma Komisyonundan

1 - Çorum garnizonunun ihtiyacı olan aşağıda cins, miktar, muhammen bedel ve ilk teminatı ile ihale gün ve saatleri yazılı on kalem yiyecek ve yakacak maddeleri kapalı ve açık olarak eksiltmeye konulmuştur.
2 - Eksiltmesi belli edilen günde Çorum ordu evinde yapılacaktır.
3 - Şartnameler her mesai gününde komisyon Rs. liğine müracaatla görülebilir.
4 - İsteklilerin kanunun tarifatı dairesinde müracaatları. 1-2

Cinsi	Kilosu	Muhammen bedeli Lira	K.	M. Teminat Lira	Eksiltme günü	saati	Eksiltme şekli
Bulgur	100000	15000	00	1125	24-6-041 salı	10	kapalı
Kuru fasulya	80000	15200	00	1140	24-6-941 »	11	»
Yarma	80000	9600	00	720	24-6-941 »	12	»
Pirinç	30000	10200	00	765	24-6-941 »	14	»
Kuru soğan	20000	1000	00	75	24-6-941 »	15	açık
Saman	350000	7000	00	525	24-6-941 »	16	kapalı
Kuru ot	350000	21000	00	1575	24-6-941 »	17	»
Odun	1500000	30000	00	2250	25-6-941 çarşamba	10	»
Sığır eti	250000	62500	00	4688	25-6 941 »	11	»
Patates	50000	5000	00	375	25-6-941 »	12	»

DAİMİ ENCÜMENDEN

Azı kilo	Çoğu kilo	Cinsi	Muhammen bedeli Lira	K.	Muvakkat T. Lira	K.
13000	15000	yağı alınmamış süt	10		112	50
120 ton	140	ton çeltek kömürü	12	00	126	00
600	700	çamaşır sodası	20		10	50
800	1000	metre kefenlik bez	25-26		19	50
9000	9500	koyun eti	50		356	25
600	800	limon	5		3	00
60	70	ton meşe odunu	1,25		65	63
1000	1200	yazlık meyve	5		4	50
5000	6000	» sebze	5		22	50
2500	3000	patetes	10		22	50
1600	1800	kuru soğan	5		6	75
3000	3500	bulgur	15		39	38
3000	3400	tosya pirinci	34		86	70
1000	1200	ayvalık sabunu	55		49	50
2000	2200	kesme şeker	52		75	80
100	120	gazyağı (teneke)	4 50		40	50
750	800	alibaba tuzu	5		3	00
1400	1500	erinmiş sade yağı	155		174	38

1 - Yukarda cins ve miktarlarile muvakkat teminat ve muhammen bedelleri yazılı Memleket Hastanesinin 941 Malî yılına ait 18 kalem erzak ve levazım ihtiyacatı haziranın 16 ıncı pazartesi günü saat 15 de ihaleleri yapılmak üzere 1 ay müddetle açık eksiltmeye konulmuştur.

2 - Şartnameleri tatil günleri tışında her gün encümen kaleminde görülebilir.

3 - Eksiltmeye iştirak edeceklerin teminatlarile birlikte tayin edilen gün ve saatte vilâyet daimî encümenine müracaatları ilân olunur. 4-4

Daimî Encümenden

1 - Mecidözü kazasının Figani köyü civarında milkiyeti Çorum hususi muhasebesine ait kablıca ve etelin tarihi ihaleden itibaren 944 yılı Mayıs ayı nihayetine kadar olan icarı Haziranın 18 inci Çarşamba günü saat 15 de Daimî Encümen riyaset odasında ihale edilmek üzere 20 gün müddetle açık artırmaya konulmuştur.

2 - Muhammen senelik kira bedeli 500 liradır.

3 - Muvakkat teminat 112 lira 50 kuruştur.

4 - Açık artırma şartnamesi tatil günleri tışında Daimî Encümen kalemi ve Mecidözü kazası hususi muhasebe dairesinde her gün görülebilir.

5 - Artırmaya iştirak edeceklerin teminatlarile birlikte tayin edilen gün ve saatte vilâyet daimî encümenine müracatları ilân olunur. 2-2

Daimî Encümenden

1 - Çorum - Çerikli yolunun 16X000 35X 000 inci kilometreleri arasına (7957) m 3 hamtaş ihzaratı: 941 haziranının 16 inci pazartesi günü saat 16 da daimi encümen riyaset odasında ihale edilmek üzere (30) gün müddetle kapalı zarf usulile eksiltmeye konulmuştur.

2 - Yapılacak ihzaratın keşif bedeli (20827) lira (29) kuruştan ibaret olup 941 malî yılı bütcesinden ödenecektir.

3 - Muvakkat teminat (1562) lira (5) kuruştur.

4 - Bu işe âit evrak şunlardır.

A - Keşifname ve silsileyi fiat

B - Ocak grafiği

C - Eksiltme şartnamesi

D - Mukavele projesi

E - Bayındırlık işleri genel şartnamesi

F - Umumi ve fenni şartname

5 - Bu vesaik her gün nafıa dairesinde ve encümen kaleminde görülebilir. Keşif ve grafik arzu edenlere (104) kuruş bedel mukabilinde verilir.

6 - Eksiltmeye girebilmek için teminat akçalarının yatırılması ve tatil günleri hariç üç gün evvel vilâyet makamına müracaatla alınacak ehliyet vesikasile ticaret odası belgesinin ibraz edilmesi şarttır. 4 4

Daimî Encümenden

1 - Mülkiyeti İdarei hususiyeye ait sinamanın 941 yılı Haziranından muteber olmak üzre üç senelik kirası 15 Mayıs 941 tarihinden itibaren bir ay müddet açık artırmaya konulmuştur.

2 - Muhammen senelik kira bedeli 300 liradır.

3 - Muvakkat taminat 67 lira 50 kuruşdur.

4 - İhale haziranın 16 ıncı pazartesi günü saat 15 de daimi encümen riyaset odasında yapılacaktır.

5 - Bu işe ait evrak: mukavele projesi, şartnamedir. Bu evrak tatil günleri tışında her gün encümen kaleminde görülebilir.

6 - Artırmıya iştirak edecekler in teminatlarile birlikte tayin edilen gün ve saatte Vilâyet daimi encümenine müracaattları ilân olunur. 4 4

Tapu Sicil Muhafızlığından

Göhersülek köyünün tercanderesi mevkiinde şarkan yol gaben sellik çay şimalen cılka yecenuben bögetli oğlu Hamdi solak oğlu Osman bağı ile mahdbir kıta bağ Solak oğlu Halilminel kadim tasarrufunda ik10 sene evel ölümile oğulları Have Elvan ve kızı Şerifeye ve Elvnında 935 senesinde ölümile kaları Mevlüde ve Zübeydeye ve olu Rüstem ve kızı Fevziyeye Şerifeninde 939 yılında ölümioğlu Elvan ve kızları Dudu ve Sutan ve Şakire ve Haticeye intiederek bunlardan Halil kendi hisesinin namına tescil taleb etmete olduğu ve mezkûr bağın tapukaydi olmadığı cihetle 22-6-194tarihinde keşif ve tahkiki içmahalline memur görderilecekti Herhangi bir hak iddiasında bulunan varsa mahallinde memurve daha evel tapu sicilli muhafılığına müracaatları ilân olunur.

İlân ve Abone

Yazı işleri için vilâyet Mektupçuluğuna müracaat edilir.

Matbaa işleri için Matbaa Müdürlüğüne müracaat edilir.

GAZETENİN SENELİĞİ
100 Kuruştur

İlânın satırı - 5 - kuruş
Teşekkür İlâmı Satırı -10- K
Günü geçen gazete - 5 - «
Haftası « « - 25 - «

ÇORUM
VİLÂYET MATBAASI

KURULUŞ TARİHİ : 1921

İDARE YERİ

vilâyet matbaası

ÇORUM

- HER HAFTA ÇIKAR VİLÂYET GAZETESİDİR -

YIL: 20 — No. 1078

Çarşamba

18 - Haziran - 1941
Nushası - 2 - kuruştur.

Ordu Malûlleri Kongresi

Ankara 15 a. a. — Ordu Malûlleri Birliği kongresi dün Konya Mebusu Osman Şevki Uludağın reisliğinde üçüncü toplantısını yaparak dahilî nizamname üzerinde müzakerelerde bulunmuş ve haysiyet divanı raporunu tasvip eylemiştir.

Gene bu toplantıda yeni idare heyeti ile umumi merkez haysiyet divanı ve murakabe heyeti intihabatı yapılarak merkez idare heyeti reisliğine Malatya mebusu Mahmut Nedim Zabcı, reis vekilliğine Gaziantep mebusu Bekir Kaleli, umumî kâtipliğe Devlet demiryollarında Nafiz Saracoğlu, muhasip âzalığa İzmir bürüsunda Lütfi Güven, âzalıklara da Erzurum mebusu General Zeki Soydemir, Giresun mebusu Fikret Atlı, İş Bankası meclisi idare âzası Avni Aktulga, Temyiz mahkemesinde raportör Osman Ertuğrul Eruluç ve Maliye Vekâleti seferberlik müdürü İsmail Hakkı Karataylı seçilmişlerdir.

Umumî merkez haysiyet divanı ve murakabe heyeti reisliğine de Kars mebusu Şerafettin Karacan, reis vekilliğine Belediyeler bankası hukuk işleri müdürü Asım Ersan, kâtipliğe Cumhuriyet Halk Partisi Genel sekreterliği muhasebesinde Sadettin Evren, âzalıklara Manisa mebusu Refik İnce, Millî Müdafaa Vekâleti Kalemi Mahsus müdürü Selâmi Tolon ayrılmışlardır. Bu intihapların yapılmasını müteakip Ordu Malûlleri Birliği kongresi üç gündenberi devam etmekte olan mesaisine doktor Osman Şevki Uludağ'ın bir nutku ile son vermiştir.

Kongre reisi bu nutkunda, geçmiş olan müzakereler esnasında kongreye hakim olan samimî havaya işaret ederek, böyle bir toplantıya riyaset etmiş olmaktan duyduğu şerefi ifade etmiş ve demiştir ki:

— Kimimiz Atatürkün emrinde Çanakkale'de, kimimiz bügün Reisicümhurumuz olan İnönünün emrinde istiklâl harbinde ve digerlerimiz de aynı suretle memleket uğrunda ordu malûlü gibi şerefli bir sakatlık kazandık. Bügün devletimizin birşında ve Reisicumhurumuz olan İnönü'nü başbuğ olarak biliyoruz. Onun bir tek işareti bizi, yaşamakta bulunan zayıf kuvvetlerimizi uyandırmağa ve kahraman Türk ordusunun mensuplariyle birlikte ve yanyana yürümemize kâfidir. Asker bir milletin malûl askerleriyiz. Malûl de olsak askeriz.

Bu genç milletin, genç, dinç ve iymanlı bir ordusu var. Bu ordunun yanında çoluğiyle, çocuğiyle, gencile, kocasiyle aynı hissi taşıyan büyük Türk milleti vardır. Türk ordusunun malûlleri de onların yanında ve başbuğlarının emrinde her vakit hazırdır. Malûl de olsak vatan uğrunda ölmek kudretimiz vardır.

BİSİKLET KOŞUSU

Ankara, 13 a.a. - Bu sene bisiklet koşusu bir çok vilâyetlerimiz bisikletçilerinin iştirakiyle Hatayda 120 kilometre üzerinde 24 Haziran günü sabahı Antakyada yopılacaktır. 24 Haziran ahden Hatayın Anavatana iltihakı gününde koşular yapıldıktan sonra Bisiklet koşusuna iştirak edenler 26 haziranda Ankaraya gelecekler ve Ankarada 100 kilometrelik koşuya iştirak edeceklerdir.

AJANS HABERLERİ

Londra 16 a.a. - Şamdan 17 kilometre mesafede bulunan Kisve'nin müttefikler elinde olduğu ve Sayda'nın da müttefikler tarafından işgal edildiği teyit olunmaktadır.

Vaşington, 16 - Amerika Birleşik devletleri Amerika'daki bütün Alman konsololuklarının kapatılmasını emretmiş ve bu konsolosluklar mıntakaları dahilindeki Alman tebaasının seyahatini menetmiştir.

Londra, 16 a.a. İngilizlerin Sollum mıntakasında mevzii bir ilerleyiş elde ettikleri öğrenilmiştir. Tafsilât bekleniyor.

Londra, 16 a.a. - Öğrenildiğine göre şimali Afrika'da Sollum mıntakasında yapılan mahallî ileri hareketi Nil ordusunun ileri müfrezeleri tarafından icra edilmiştir. Şimdiye kadar hangi noktaya varıldığı malûm değilsede ileri hareketin umumî olmayıp mevzii olduğuna işaret edilmektedir.

13-14 Haziran gecesi Bardianın 60 kilometre kadar garbinde Gambut mıntakasından ingiliz kuvvetleri bir İtalyan nakliye koluna baskın yaparak 12 nakil vasıtası tahrip etmişlerdir.

İsmet Eker

Kıymetli Meb'uslarımızdan Sayın Bay İsmet Eker bu hafta zarfında şehrimize şeref vermişlerdir. Sayın Meb'usumuza hoş geldiniz deriz.

TAYİNLER

Şehrimiz tohum islâh deneme asistanlığına Ankara tohum islâh istasyonunda çalışmakta olan Muallim Fikri Tutanın,

Vilâyet Orman Çevirge Müdürlüğü Mühendisliğine Gümüşhacıköyü kazası Orman Mühendisi Şükrü Tekinin,

Çorum Veteriner Müdürlüğü Merkez Stajyerliğine de Sabahaddin Gündüzün tayin kılındıkları haber alınmıştır.

Hayvan Sağlık Memurları Mektebi ve bu memurların vazife ve salâhiyetleri hakkında nizamname

—Geçen sayıdan artan—

Madde 7 - Muallim vrterirerler kendilerine ayrılan dersleri program mucibince talebeye öğretirler. Mektebin diğer memur ve müstahdemleri kanun nizamname ve talimatnameleri mucibince ve müdürün nezereti altında iş görürler.

İKİNCİ KISIM
Mektebe kabul şartları ve Muameleleri

Madde 8 - Hayvan sağlık memurları mekteblerine girebilmek için:

A) Türk olmak

B) Ortamektep mezunu bulunmak,

C) Yaşları 18 den aşağı ve 25 den yukarı olmamak ve 20 yaşından yukarı olanlar için askerlik lerini yapmış bulunmak,

Ç) İkamet ettiği mahallin polis idaresinden iyi hal sahibi olduğuna dair vesika göstermek,

D) Sıhhi vaziyetin mektebde okumağa, at üzerinde ve icabında yaya olarak seyir ve sefere ve memleketin her tarafında vazife ifasına elverişli olduğuna dair tam teşekküllü hastahanelerin birinden rapor getirmek şarttır.

Madde 9 - Yukarıki maddede gösterilen şartları haiz olmak üzere müracaat edenlerin mikdarı kadrodan fazla bulunduğu takdirde talipler arasında müsabaka imtahanı yapılarak içlerinden en ehliyetlileri seçilir. Müsavi ehliyet gösterenler arasında yabancı garp lisanı bilenler tercih olunur.

Madde 10 - Müsabaka imtihanlarının hangi derslerden ve ne suretle yapılacağı Ziraat Vekâletince bir talimatname ile tesbit olunur.

Madde 11 - Mektebe parasız yatılı talebe alındığı takdirde onlardan tahsili terk ettiği yahut her hangi bir sebeble cezaen mektepten çıkarıldığı veya tahsilini bitirdikten sonra mecburî hizmetini yapmaktan imtina ettiği veyahut memuriyette kullanılmasına mâni olacak bir vaziyet ihdas eylediği takdirde mektebin kendisine yaptığı bütün masrafları nizamî faizile birlikte ödeyeceğine dair noterden tasdikli birer kefaletname alınır.

Madde 12 - Mektebe girmek için müracaatta bulunanların vesikaları ve icabında müsabaka imtihanı yapıldığı takdirde kâğıtları mekteb müdürünün reisliği altında muallimlerden teşekkül edecek bir komisyon tarafından tetkik olunarak kabulleri muvafık görülen talebenin listesi bir mazbata ile vekâletin tasdikına gönderilir. Tasdik muamelesinin ikmalinden sonra keyfiyet talebeye tebliğ olunur.

Madde 13 - Mektebe kayıt ve kabul şartlarile hangi zamanlarda nereye ve ne suretle müracaat olunacağı ve derslere başlama günü mektep müdürleri

Parti Müfettişi
ANKARAYA GİTTİ

Epiyce zamandır şehrimiz ve mülhak kazalar Parti ve Halkevleri teşkilâtı üzerinde tedkik ve teftişlerde bulunmakta olan Parti Müfettişimiz Erzurum Meb'usu Sayın Bay Salim Altuğ teftiş devresini bitirerek, beraberlerinde şehriniz Halkevi Reisi Bay Şevket Davudoğlu da bulunduğu halde geçen pazar günü Ankaraya hareket eylemişlerdir.

tarafından mutad vasıtalarla ilân olunur.

ÜÇÜNCÜ KISIM

İmtihan ve sınıf geçme usulleri ve neticeleri.

Madde 14 - Her sen biri yazılı diğeri sözlü olmak üzere iki imtihan yapılır. İmtihanlarda tam numara ondur. 10 ve 9 pek iyi, 8, 7 iyi, 6, 5 orta daha aşağı numaralar zayıf derece sayılır. İmtihanlarda kesirli numara verilmez.

Madde 15 - Sınıf geçebilmek için yazılı ve sözlü imtihanlarda her bir dersde kazanılan numaraların vasatisi 5 den aşağı düşmemek şarttır. Vasatilerde yarım numaralar talebe lehine 1 numaraya iblâğ olunur. Mesela her hangi bir dersten yazılı imtihanda 7, sözlü imtihanda 8 numara kazanılmış olduğu takdirde bunların vasatisi olan 7,5 numara 8 sayılır.

Madde 16 - Diğer derslerden geçecek kadar numara almış olup da yalnız bir veya iki dersten zayıf numara alanlar üe bütün derslerden kazandığı numaralar mecmuunun vasatisi 5 den yukarı olduğu halde 3 dersten zayıf numara alanlar ders başlangıcına yakın yalnız bu derslerden bütünleme imtihanına tabi tutulurlar.

Bu imtihanda derslerin her hangi birisinden 5 den aşağı numara alanlar sınıfta kalırlar.

Madde 17 - Hastalık gibi makbul bir mazeret sebebile girilemiyen derslerin imtihanlarida bütünleme imtihanlarile birlikte icra edilir. Ancak bu derslerden ikinci bir bütünleme imtibanı yapılamaz.

Madde 18 - Aynı sınıfta veyahut mektebin bütün tedri- müddeti içinde iki kerre sınıfta kalanlar mektebden çıkarılır. İmtihanlara girmemek de sınıfta kalmayı mucib olur. Hastalık ve askerlik gibi makbul sebeblerle ders senesinin yarısından ziyade müddetle mektepde bulunamamaktan dolayı iki defa sınıfta kalanlar Ziraat Vekilininin tasvibile tahsillerine devam edebilirler.

— Sonu var —

Tapu Sicil Muhafızlığından

Seydim Köyünün Danaderesi mevkiinde şarkan yol garben Kel İsmail bağı şimalen Hasan oğlu Deli Ömer bağı cenuben yol ile mahdut bir parça tarlayı Seydim köyünden Eyyup oğlu Hasandan 30 sene evvel meyanede satın almak suretile kasabadan Kör Mahmut oğlu Mustafanın tasarrufuna geçtiği ve Mustafanın 339 senesinde ölümile karısı Asiye ve oğlu Ahmede intikal ettiğinden bahsile tescil talebinde bulunduğu cihetle keşif ve tahkiki için 29-6-941 tarihinde mahalline memur gönderileceğinden her hangi bir aynı hak iddiasında bulunan varsa mahallinde memura ve daha evel tapu sicil muhafızlığına müracaatları ilân olunur.

İmtihanla Orta okul öğretmeni olacaklar için talimatname

Orta tedrisat kanunu hükümlerine tevfikan imtihanla öğretmen olmak istiyenler hakkında Maarif Vekâleti yeni bir talimatname hazırlamıştır. Bu talimatnamenin ana hükümleri mucibince imtihanla orta tedrisat öğretmeni olmak istiyenlerin Türk olmaları, yaşlarının 20 den aşağı ve 45 den yukarı olmaması, iyi ahlâk sahibi olmaları, öğretmenlik etmiye mâni uzvi ve ruhi arızalarla malûl bulunmamaları, tam devreli lise mezunu olup olgunluk imtihanını vermiş olmaları veya yedi senelik idadî, yahut dört veya beş ve yahut ta altı senelik öğretmen okulu mezunu olmaları şart koşulmaktadır. Öğretmen okulu mezunlarının en az iki sene ilk okullarda öğretmenlik etmiş olmaları lâzımdır.

İmtihanlar her yıl haziran ve eylül aylarında Maarif Vekilliğinin tayin edeceği günlerde yapılacaktır. — Ulus —

Daimî Encümenden

1 - 15-5-941 tarihinden itibaren bir ay müddetle açık artırmaya konulan milkiyeti idarei hususiyeye ait sinemanın 941 Haziranından muteber olmak üzere üç senelik kirasına talip çıkmadığından 16-6-941 tarihinden itibaren açık artırma müddeti on gün uzatılmıştır.

2 - Muhammen senelik kira bedeli 300 liradır.

3 - Muvakkat teminat 67 lira 50 kuruştur,

4 - İhale Haziranın 26 ıncı perşembe günü saat 15 de Daimî Encümen Riyaset odasında yapılacaktır.

5 - Bu işe ait evrak: Mukavele projesi, şartnamedir. Bu evrak tatil günleri tışında her gün Encümen kaleminde görülebilir.

6 - Artırmaya iştirak edeceklerin teminatlarile birlikte tayin edilen gün ve saatte Vilâyet Daimî Encümenine müracaatları ilân olunur. 1-2

DAİMİ ENCÜMENDEN

Azı Kilo	Çoğu Kilo	Cinsi	Muhammen B. Lira	K.	Muvakkat T. Lira	K.
13000	15000	yağı alınmamış süt		10	112	50
120 ton	140	ton çeltek kömürü	12	00	126	00
600	700	çamaşır sodası		20	10	50
800	1000	metre kefenlik bez		25-26	19	50
9000	9500	koyun eti		50	356	25
600	800	limon		5	3	00
60	70	ton meşe odunu		1,25	65	63
1000	1200	yazlık meyve		5	4	50
5000	6000	yazlık sebze		5	22	50
2500	3000	patates		10	22	50
1600	1800	kuru soğan		5	6	75
3000	3500	bulgur		15	39	38
3000	3400	tosya pirinci		34	86	70
1000	1200	ayvalık sabunu		55	49	50
2000	2200	kesme şeker		52	75	80
100	120	gazyağı (teneke)	4	50	40	50
750	800	alibaba tuzu		5	3	00
1400	1500	erinmiş sade yağı		155	174	38

1 — 15-5-941 tarihinden itibaren bir ay müddetle açık eksiltmeye konulan yukarıda cins ve miktarlarile muvvakkat teminat ve muhammen bedelleri yazılı memleket hastanesinin 941 malî yılı ihtiyacatından 18 kalem erzak ve levazıma talip çıkmadığından Temmuzun 26 ıncı perşembe günü saat 15 de ihaleleri yapılmak üzere açık eksiltme müddeti on gün uzatılmıştır.

2 — Şartnameleri tatil günleri tışında her gün encümen kaleminde görülebilir.

3 — Eksiltmeye iştirak edeceklerin teminatlarile birlikte tayin edilen gün ve saatte Vilâyet Daimî Encümenine müracaatları ilân olunur. 1-4

DAİMİ ENCÜMENDEN

Kazası	Nev'i	No.	Muhammen kira B. Lira	Kr.	Teminat Lira	Kr.
Mecidözü	Dükkân	44	60	00	4	50
»	Kahvehane	36	100	50	7	55
»	Dükkân	38	70		5	25
»	»	2	35		2	83
»	»	4	25		1	88

1 — Yukarıda nevi, numara, muhammen kira bedeli ve muvakkat teminatları yazılı akaratı hususiyeden Mecidözü kazasında vaki kahvehane ve dükkânların 941 mali yılı Mayıs gayesine kadar olan icarları Temmuzun 2 inci çarşamba günü saat 15 de Vilâyet Daimî Encümeninde ihaleleri yapılmak üzere 20 gün müddetle açık artırmaya konulmuştur.

2 — Şartnameleri tatil günleri tışında Mecidözü kazası hususi muhasebesi ve encümen kaleminde her gün görülebilir.

3 — Artırmaya iştirak edeceklerin teminatlarile birlikte tayin edilen gün ve saatte Vilâyet Daimî Encümenine müracaatları ilân olunur. 1-2

Daimî Encümenden

1 — Yol inşaatında çalışan mükellef ve ücretli amelenin barınmaları için 2.70 metre irtifaında 3,180 metre tülünde kapu ile 16 dilimi ve 1 santim kutrunda 20 çadırın Çorumda Nafıa ambarına teslim şartile Temmuzun 2 inci çarşamba günü saat 15 de ihale edilmek üzere 20 gün müddetle açık eksiltmeye konulmuştur.

2 — Beherinin muhammen bedeli 60 liradır.

3 — Muvakkat teminat 90 liradır.

4 — Buna ait şartname tatil günleri dışında her gün Encümen kaleminde görülebilir.

5 — Eksiltmeye iştirâk edeceklerin teminat makbuzları ile birlikte tayin edilen gün ve saatte Vilâyet Daimi Encümenine muracaatları ilan olunur. 1-2

ZAYİ MÜHÜR

Tatbikli isim mührümü zayi ettim. Yenisini alacağımdan eskisinin hükmü olmadığı ilân olunur.

Alacanın Koyunoğlu K. Muhtarı Eyyup Koyun

Daimî Encümenden

1 — 15 - 5 - 941 tarihinden itibaren bir ay müddetle ve kapalı zarf usulile eksiltmeye konulan Çorum - Çerikli yolunun 16 × 000 — 35 × 000 inci kilometreleri arasına 7957 metre mikâp hamtaş ihzaratına talip çıkmadığından 941 Temmuzunun 16 ıncı çarşamba günü saat 16 da Daimî Encümen Riyaset odasında ihalesi yapılmak üzere yeniden 30 gün müddetle ve kapalı zarf usulile eksiltmeye konulmuştur.

2 — Yapılacak ihzaratın keşif bedeli: (20827) lira 29 kuruştur.

3 — Muvakkat teminat 1562 lira 5 kuruştur.

4 — Bu işe ait evrak şunlardır:

A - Keşifname ve silsilei fiat,
B - Ocak grafiği,
C - Eksiltme şartnamesi,
D - Mukavele projesi,
E - Bayındırlık işleri genel şartnamesi,
F - Umumî ve fennî şartname.

5 — Bu vesaik her gün Nafıa dairesinde ve Encümen kaleminde görülebilir. Keşif ve grafik arzu edenlere 104 kuruş bedel mukabilinde verilir.

6 — Eksiltmeye gire bilmek için teminat akçalarının yatırılması ve tatil günleri hariç üçgün evvel Vilâyet Makamına muracaatla alınacak ehliyet vesikasile Ticaret odası belgesinin ibraz edilmesi şarttır. 1 - 4

Daimî Encümenden

1 — 22-5-941 Tarihinden itibaren 15 gün müddetle açık eksiltmeye konulan ve talip çıkmadığından 6-6-941 tarihinde eksiltme müddeti on gün uzatılan seferberlik dairesi deposunda mevcut sekiz kat gaz elbisesi ve techizatının talimatnamesi dairesinde hüsnü muhafazası için şartnamesine uygun şekilde bir dolabın imaline bu defa da talip çıkmadığından 2490 sayılı kanunun 43 cü maddesinin son fıkrasına tevfikan bir ay içinde muamelesi temamlanmak üzre açık eksiltme müddeti uzatılmıştır.

2 — Muhammen bedeli: 155 liradır.

3 — Muvakkat teminat: 11 lira 30 kuruştur.

4 — Şartnamesi tatil günleri dışında her gün Encümen Kaleminde görülebilir. Eksiltmeye iştirâk edeceklerin teminat makbuzlarile birlikte tayin edilen gün ve saatte Vilâyet Daimî Encümenine müracaatları ilân olunur. 1-4

Askeri Ceza Kanununun 48 inci maddesini değiştiren kanun

Kanun No: 4026
Kabul tarihi: 12-5-1941

Madde 1 - 1632 sayılı Askeri Ceza Kanununun 48 inci maddesi aşağıda yazılı şekilde değiştirilmiştir:

Askerî suclarda şikâyet ve izin

Madde 48 - A) Askeri suçların takibi şikâyete bağlı değildir.

B) Askerî kazaya tâbi olupta Türk Ceza Kanunu mucibince takibi, Adliye Vekilinin iznine bağlı suclar hakkında izin, Millî Müdafaa Vekili tarafından verilir.

Madde 2 - Bu kanun neşri tarihinden muteberdir.

Madde 3 Bu kanun hükümlerini yürütmeğe İcra Vekilleri Heyeti memurdur.

Doğumevi Baş Hekimliğinden

Kilo	Cinsi
4855	Has ekmek
2374	Koyun eti
2160	İnek sütü
290	Erinmiş sade yağı
1260	Tosya pirinci
320	Şeker
450	Gaz yağı
250	Sabun
60000	Odun
30000	Sömikok kömürü
300	Kuru soğan
480	Patates
25	Kuru çiçek bamya
250	Taze fasulya
230	Kabak dolmalık
190	Batlıcan
450	Domates
210	Ispanak
250	Pırasa
200	Kuru fasulya
300	Lahna

Müessesemizin 1941 yılı ihtiyacı olan yukarıda listede isimleri yazılı 20 kalem erzak ve mahrukatı 16-6-941 tarihinden itibaren 20 gün müddetle eksiltmeye konulmuştur. Talip olanlar teminatı muvakkate olmak üzere yüzde yedi buçuk kuruş verecektir. İhale edildikten sonrada yüzde 15 kuruşa iblâğ etmeğe mecbur bulunduğu gibi eksiltmeye de iştirâk edebilmeleri için ticaret odasından bir vesika ibraz etmeye mecurdur. 1-3

Tapu Sicil Muhafızlığından

Accelisani mahallesinin Köpeklik bağları mevkiinde şarkan bahçıvan namiyle maruf şahıstan Kazancının Nuri Hafıza geçen bağ garben döbecten terzi Şevkete ve Rifata geçen bağ cenuben Arap hacılıdan Hap oğlu Lütfiye geçen bağ şimalen kadimen yol halen hali ile mahdud bir kıt'a bağı Işlak oğlu Halilden 316 senesinde meyaneden haricen satın almak suretiyle Hüseyin oğlu Durağın tasarrufundan bahsile tescil talep etmekte olduğundan keşif ve tahkiki için 30-6-941 Pazartesi gününde mahalline memur gönderilecektir. Her hangi bir hak iddia edenler varsa mahallinde memura ve daha evel tapu sicil muhafızlığına müracaatları ilân olunur.

İLÂN

Bu yıl leyli Tıp talebe yurdu ile Küçük sıhhat memurları mektebine alınacak talebelerin kabul şartlarını gösteren talimatı görmek isteyenlerin Sıhhat ve içtimaî muavenet müdürlüğüne ve kazalarda hükûmet tababetine muracaat eylemeleri ilân olunur.

Tapu Sicil Muhafızlığından

Elemin köyünün yukarı bağlar mevkiinde şarkan kaya garben Şerbetçi Hıdır cenuben Hacı şimalen Gazi bağı ile mahdut bir kıt'a tarla T. Sani 318 tarih ve 5 No. lu tapu kaydile Aşir oğullarından Hasan oğlu Satılmış ve Halilin müştereken tasarruflarında iken 30 sene evvel meyanelerinde rizalarile icra ettikleri taksimde bu tarla müstekillen Halil hissesine isabet ederek Satılmışa da başkaca tarla verildiğinden ve Halilin 20 sene evel ölümile karısı Fatma ve oğlu Halil İbrahime intikal ettiğinden bahsile Halil veresesi tarafından tescil talep edilmekte olduğundan keşif ve tahkiki için 22-6-941 tarihinde mahalline memur gönderilecektir. Her hangi bir hak iddiasında bulunan varsa mahallinde memura ve daha evvel tapu sicilli muhafızlığına müracaatları ilân olunur.

Tapu Sicil Muhafızlığından

Teslim köyünün elmalı mevkiinde şarkan yol garben İsmail oğlu Sabri tarlası cenuben Pir oğlu Hasan şimalen İsmail oğlu Ali tarlasile mahdut tarla Ali kâhya oğullarından Hasan oğlu Mustafanın biläsenet tasarrufunda iken Mustafanın 40 sene evvel ölümile evladı Hasan ve Mehmet ve Emineye intikal ederek 40 sene evvel meyanelerinde umum emvallerini rizalarile yaptıkları taksimde işbu hudutla mahdut mahal Hasan hissesine isabet edip Hasanda bu müfrez mahalli iki kısma ifraz ederek ahare satacağı talep edilmekte olduğundan keşif ve tahkiki için 29-6-941 tarihinde mahalline memur gönderilecektir. Bir hak iddiasında bulunan varsa mahallinde memura ve daha evvel tapu sicilli muhafızlığına müracaatları ilân olunur.

Vakıflar Memurluğundan

500 Lira muhammen bedelli Taşhanın 941 senesi kirasına talip çıkmadığından pazarlık suretile isteklisine verilmesine karar verildiğinden talip olanların bu müddet zarfında Evkaf idaresine müracaatları ilân olunur. 1-4

Çorum İcara Memurluğundan

Çorumun Çöplü mahallesinden Mehmed kızı Nuriyeye borçlu Çorumun Karakeçili mahallesinden Ahmed kızı Fevziye Culmanoğlunun ipotekli bulunan Çorumun Karakeçili mahallesinin ada 187 ve parsel 23 numarasında kayitli bir miktar havli ve haymalık ve iki adet Tut ağacı ve bir çatı altında biribiri içersinde iki oda ve sofa ve sofanın arkasında bir oda ve bir sandık odasını havi ve altı yüz lira muhammen kıymetli ahşap hanesi artırmaya çıkarılmıştır. Birinci artırma için muayyen olan 9-7 941 Salı günü saat 10 dan 12 ye kadar dairemizde birinci açık artırması icra edilecektir.

Birinci artırmada konulan bedeller muhammen kıymetinin yüzde yetmiş beşini bulmadığı takdirde ikinci artırma günü olan 20-7-941 cumartesi günü aynı saatte en çok artıranın üzerine ihalesi icra kılınacağından talip olanların ve daha fazla malumat almak istiyenlerin Çorum İcra dairesine yüzde yedi buçuk pey akçalariyle birlikte müracaatları ve bu gayrı menkul üzerinde bir güna hak ve alâka iddia edenler varsa evrakı müsbitelerile birlikte İcra dairesine muracaatları aksi taktirde tapu sicillinde mukayyed olmayan haklar tanınmıyacağı ve paylaşmadan hariç kalacakları ilân olunur.

Tapu Sicil Muhafızlığından

Seydim köyünün Oluközü Taşpınar mevkiinde şarkan yol ve Eyyup oğlu Muhittin garben Deli İsmail oğlu Ali ve Ömer cenuben Eyyup oğlu Mehmet tarlaları ile mahdut tarla Emir oğullarından Mehmedin minel kadim mali iken 40 sene evvel vefatile oğlu Ahmet ve kızı Haticeye intikal ederek bunlarda 30 sene evvel meyanelerinde rızalarile yaptıkları taksimde işbu tarla Ahmet hissesine isabet ederek bu kerre Ahmet tarafından tescil talep edilmekte olduğundan keşif ve tahkiki için 29 - 6 - 941 tarihinde mahalline memur gönderilecektir. Her hangi bir hak iddiasında bulunanlar varsa mahallinde memura ve daha evvel Tapu Sicilli Muhafızlığına müracaatları ilân olunur.

Askerî Satın Alma Komisyonundan

1 - Çorum garnizonunun ihtiyacı olan aşağıda cins, miktar, muhammen bedel ve ilk teminatı ile ihale gün ve saatleri yazılı on kalem yiyecek ve yakacak maddeleri kapalı ve açık olarak eksiltmeye konulmuştur.
2 - Eksiltmesi belli edilen günde Çorum ordu evinde yapılacaktır.
3 - Şartnameler her mesai gününde komisyon Rs. liğine müracaatla görülebilir.
4 - İsteklilerin kanunun tarifatı dairesinde müracaatları. 2-4

Cinsi	Kilosu	Muhammen bedeli Lira	K.	M. Teminat Lira	Eksiltme günü	saati	Eksiltme şekli
Bulgur	100000	15000	00	1125	3-7-041 perşembe	10	kapalı
Kuru fasulya	80000	15200	00	1140	3-7-941 »	11	»
Yarma	80000	9600	00	720	3-7-941 »	12	»
Pirinç	30000	10200	00	765	3-7-941 »	14	»
Kuru soğan	20000	1000	00	75	3-7-941 »	15	açık
Saman	350000	7000	00	525	3-7-941 »	16	kapalı
Kuru ot	350000	21000	00	1575	3-7-941 »	17	»
Odun	1500000	22500	00	1688	4-7-941 cuma	10	»
Sığır eti	250000	62500	00	4688	4-7-941 »	11	»
Patates	50000	5000	00	375	4 7-941 »	12	»

ÇORUM BELEDİYE BAŞKANLIĞINDAN

S.No.	Mevkii	Nev'i	Mikdarı	Numarası
1 -	Ulumezar	kalaycı dükkânı	13 parça	14, 16, 18, 20, 22, 24, 26, 28, 32, 34, 36, 38, 40
2 -	Aşağı çarşı	bakırcı dükkânı	8 »	19, 33, 35, 37, 39, 41, 43, 45
3 -	Pazar yeri	dükkân	2 »	31, 33
4 -	Pazar yeri	maarif kahvesi	1 »	12

Belediye akaratından yukarıda mikdar ve nevileri 1, 2, 3 ve 4 sıra No. larında yazılı yirmi parça gayri menkulenin 941 senesine ait kirası açık usul ile artırmaya konulmuş ve keyfiyet vilâyet gazetesile ve ilân varakalarile de ilân edilmiş isede mezkûr dükkân ve kahveye hiç talip çıkmadığından 2490 sayılı kanunun 43 üncü maddesine tevfikan pazarlıkla muamele ifasına birlikle karar verilmiş olduğu ilân olunur.

P. T. T. UMUMİ MÜDÜRLÜĞÜNDEN

(Telgraf muhabere bilgisi olan ilk mektep mezunu memur alınacak)

1 — İdaremiz münhallerine ilk mektep mezunu ve telgraf muhabere bilgisine vakıf olmak üzere alınacak maaşlı veya ücretli memurlar için müsabaka imtihanı yapılacaktır.

2 — Müsabakada muvaffak olanların idarenin teklif edeceği yerlerde memuriyet kabul etmeleri şarttır.

3 — Müsabakada muvaffak olanlara 3656 sayılı kanun hükmüne göre (10) lira maaş veya 40 - 50 lira ücret verilecektir.

4 — İdare dahilinden müsabakaya iştirak edecek hat baş bakıcı, baş müvezzi ve bakıcı ve müvezzilerin (30) yaşından evvel idareye intisap etmiş olmaları şarttır.

5 — İdare haricinden müsabakaya girmek isteyenlerle halen idare dahilinde bulunan muvakkat memur, muvakkat bakıcı ve müvezzilerin 788 sayılı memurin kanununun dördüncü maddesindeki şartları haiz olmaları ve devlet imtihanına ilk defa alınacakların (30) yaşını geçmemiş bulunmaları lâzımdır.

6 — Halen idarede müstahdem olanlardan müsabakaya girmek isteyenler 20-6-941 cuma günü akşamına kadar bir dilekçe ile ve idare haricinden girmek isteyenlerde yine mezkûr tarih akşamına kadar dilekçe ve evrakı müsbitelerile birlikte imtihanların icra kılınacağı P. T. T. Merkez Müdürlüklerine müracaat edeceklerdir.

7 — Müsabaka Vilâyet P. T. T. Merkez Müdürlüklerinde 23-6-941 pazartesi günü saat 9 da umumi bilgilerden ve 24-6-941 salı günü de muhabereden icra kılınacaktır.

Daimî Encümenden

1 - Vilâyet Aygır deposunda mevcut damızlıkların 941 mali yılı ihtiyacatından azı 18500, çoğu 19000 kilo kuru otu haziranın 25 inci çarşamba günü saat 15 de ihalesi yapılmak üzere 20 gün müddetle açık eksiltmeye konulmuştur.

2 - Kilosunun muhammen bedeli 5 kuruş 50 santimdir.

3 - Muvakkat teminat 78 lira 40 kuruştur.

4 - Şartnamesi tatil günleri tışında her gün encümen kaleminde görülebilir.

Talip olanların teminatlarile birlikte tayin olunan gün ve saatte Vilâyet Daimi Encümenine müracaatları ilân olunur. 2-3

Çorum Belediye Başkanlığından

Belediyemizin 941 yılı ihtiyacı için açık usul ile eksiltmeye konulan benzin, her nevi makine yağları, çeltek maden kömürü, mazot, soda, üstüpü, astar mübayaatı eksiltmesi için keyfiyet vilâyet gazetesile ve ilân varakalarile de ilân edilmiş olmasına rağmen bu işlere yine hiç talip zuhur etmediğinden 2490 sayılı kanunun 43 üncü maddesine tevfikan bu işlerin pazarlıkla muamele ifasına karar verilmiş olduğu ilân olunur.

Çorum Belediye Başkanlığından

Belediyemizin temizlik vasıtalarının 941 mali senesi zarfındaki yeniden alınacak olanlarile bunların daimî tamirleri ve hayvanatın nal ve kayarları ve komşu kaza ve vilâyetlere taşınacak hasta ve aceze taşıma işleri açık usul eksiltme ile eksiltmeye konulmuş ve keyfiyet vilâyet gazetesile ve ilân varakalarile de ilân edilmiş isede mezkûr işlere hiç talip çıkmadığından 2490 sayılı kanununun 43 üncü maddesine tevfikan pazarlıkla muamele ifasına karar verilmiş olduğu ilân olunur.

C. Müddei umumiliğinden

1 — Çorum Ceza ve Tevkifevinin 1 - 6 - 941 tarihinden 31 - 5 - 942 tarihine kadar bir yıllık ihtiyacı olan en az yüz bin, en çok yüz kırk bin kilo ekmek usulen eksiltmeye konulmuş ve ihale günü olan 5 - 6 - 941 günü talip zuhur etmediğinden işin yeniden kapalı zarf usulile ve onbeş gün müddetle eksiltmeye konulmasına ve bu defaki ihalenin 20 - 6 - 941 cuma günü saat 15 de Çorum C. M. U. liği odasında yapılmasına komisyonca karar verilmiştir.

2 — Alınacak ekmek Çorum Fiat Mürakaba komisyonunun en son kabul ettiği tek tip vasıftan ve beher kilosunun muhammen fiatı on kuruş elli santimden ibaret olup muvakkat teminatı bin yüz iki lira elli kuruştan ibarettir.

3 — Buğday serbest ticaret mevaddı meyanında bulunmadığı cihetle hükümetin ihaleden sonra tayin edeceği yükseltme ve indirme farkları ihale bedeline zam veya eksiltilir.

4 — Teklif mektupları yukarıda yazılı ihale günü saat 14 de kadar Çorum C. M. U. liği odasında toplanacak komisyon riyasetine makbuz mukabilinde verilir. Bu saate kadar yetişmek üzere taahhütlü mektup şeklinde de gönderilebilir.

5 — Bu işe ait bilumum masraf müteahhide aittir. 2-2

İlân ve Abone

Yazı işleri için vilâyet Mektupçuluğuna müracaat edilir.

Matbaa işletiçin Matbaa Müdürlüğüne müracaat edilir

GAZETENİN SENELİĞİ

100 Kuruştur

İlânın satırı - 5 - kuruş
Teşekkür İlânı Satırı -10- K
Günü geçen gazete - 5 - «
Haftası « « - 25 - «

ÇORUM
VİLÂYET MATBAASI

KURULUŞ TARİHİ : 1921

İDARE YERİ

vilâyet matbaası

ÇORUM

- HER HAFTA ÇIKAR VİLÂYET GAZETESİDİR -

YIL: 20 — No. 1079

Çarşamba

25 - Haziran - 1941

Nushası - 2 - kuruştur

Türk - Alman Dostluk Paktı

Ayın 18 inci günü Ankarada imzalanan Türk - Alman dostluk muahedesi Meclis Prati gurupunda alkışlarla tasvip edildi.

3 Maddeyi ihtiva eden pakt, Türk ve Alman hükümetlerinin yekdiğeri aleyhine müteveccih doğrudan doğruya veya dolayısile her türlü harekâttan içtinabı temin eylemekte ve 10 senelik bir müddeti cami bulunmaktadır.

Paktın imzası münasebetile Milli Şefimiz Reisi Cumhurumuz İnönü ile Alman Devlet Reich'ı Führer Şansölyesi ve iki memleket Hariciye Vekilleri arasında çok samimî tebrik ve dostluk telgrafları taati edilmiştir.

—PAKTIN METNİ—

Ankara 18 (a.a.) — Bu akşam saat 21, 15 te Hariciye Vekâleti binasında Türkiye ve Almanya arasında imza edilmiş olan muahedenin metni aşağıdadır:

Türkiye Cumhuriyeti ve Alman Reich'ı,

Aralarındaki münasebetleri mütekabil itimad ve samimî dostluk esasına istinad ettirmek arzusile, ve her birinin elyevm mevcud taahhüdleri kaydi ihtirazisi tahtında, bir muahede akdetmeğe karar vermişler ve bu maksadla murahhaslarını tayin etmişlerdir; şöyle ki:

Türkiye Reisicumhuru:
İzmir meb'usu ve Hariciye Vekili Şükrü Saracoğlunu;
Almanya Reich Şansölyesi:
Ankara büyük Elçisi Ekselâns Franz von Papen'i.

Bu murahhaslar usulüne muvafık bulunan salâhiyetnamelerini taati ettikten sonra atideki ahkâmı kararlaştırmışlardır:

Madde 1 — Türkiye Cumhuriyeti ve Alman Reich'ı arazilerinin masuniyetine ve tamamiyeti mülkiyesine mütekabilen riayet ve doğrudan doğruya veya dolayısile yekdiğeri aleyhine müteveccih her türlü harekâttan tevakki etmeyi taahüd ederler.

Madde 2 — Türkiye Cumhuriyeti ve Alman Reich'ı müşterek menfaatlerine taallûk eden bütün meselelerde bunların halli için mutabakati temin etmek üzere aralarında âtiyen dostane temasta bulunmayı taahhüd ederler.

Madde 3 — İmzası günü mer'iyet mevkiine girecek olan bu muahede on sene müddetle muteberdir. Yüksek âkid taraflar, muahedenin temdidi hususunu vakti merhununda aralarında kararlaştıracaklardır.

Bu muahede tastik olunacak ve tasdiknameler sürati mümkine ile Berlinde teati edilecektir.

Türkçe ve Alman lisanlarında, her iki metin de ayni vechile muteber olmak üzere, iki nüsha olarak tanzim edilmiştir.

Ankara, 18 Haziran 1941

Alman - Sovyet Harbi

Almanya, İtalya, Romanya ve Finlandiya hükûmetlerile Sovyetler Birliği hükûmeti arasında 22 Haziran 941pazar günü sabahından itibaren filen harp başlamış bulunmaktadır.

Üç cephede ve 2400 kilometrelik bir mesafe üzerinde devam eden harekâtta, üç günden beri şiddetli hava ve kara muharebeleri devam eylemekte olduğu radyo ajansı haberlerinden anlaşılmaktadır.

RESMİ TEBLİĞ

Türkiye Bitaraf

Ankara : 22 a. a. - Resmi tebliğ : Cumhuriyet hükûmeti, Almanya - Sovyetler Birliği harbi dolayısile hasıl olan vaziyet muvacehesinde Türkiyenin bitaraflığını ilâna karar vermiştir.

YAĞMUR YAĞDI

Dün sabah saat beş buçukta başlayan yağmur hafif surette saat dokuza kadar devam etmiştir.

Bu yağmur, yüksek mıntakalardaki mezruatla beraber bağ, bahçe ve bostanlar için azamî faide temin eylemiştir.

Yeni Mahsul Hakkında Vilâyetin Tebliğatı

Hükûmetçe yeni mahsule el konmuştur. Buğday, arpa, çavdar, yulaf, mahlût ve mısırlar el konma hükmüne tabidir.

Yeni mahsulün beyannameleri, mahsul tarlada iken verilecek ve mahsul harmandan ofise sevkolunacaktır. Mahsul kısmen harman edilmişse, harman edilen kısım beyannameye yazılacak ve diğer harmanlar çıktıkça beyannameye ilâve olunacaktır.

Müstahsilin yemeklik ve ekmeklik ihtiyacı ile hayvanların iaşesi için ayrılacak mikdar geçen seneki nisbetler üzerinden tefrik olunacaktır. Yalnız ekmeklik mikdarının tefrikında buğdaya katılacak arpa ve çavdar nisbetleri hesaplanacaktır.

Müstahsil yalnız kendi ihtiyacı için ayrılmış olan mahsulü harmandan anbarına taşıyabilecek, diğer kısmını hükûmet tarafından bildirilecek günlerde harmandan doğruca ofislere nakledecektir. Paraya ihtiyacı olan müstahsil tayin edilen tarihten evvelce mahsulünü ofise satabilir.

Mahsul ofise getirilirken beyannamenin müstahsile verilmiş olan parçası da mal sahibinin beraberinde bulunacak ve teslim ettiği mikdarı bu parça üzerindeki matbu sütununa yazdırıp ofis idaresine tasdik ettirecektir.

Mahsulün ofisten mada yerlere satılması yasaktır. Ofis mahsulü geçen seneki fiat üzerinden peşin para ile alacaktır.

Malı beyannamelere eksik yazdıranlar ve ofisten başka yerlere satış yapanlar hakkında kanuni takibat yapılacaktır.

ŞEVKET URAL

Şehrimiz Asliye Ceza Hakimi Bay Şevket Ural Kadirli Ceza Hakimliğine naklen tayin kılınmışlardır.

İki defa şehrimizde memuriyet vermiş olan Şevket Urala yeni memuriyetlerinde de verimli muvaffakıyetler dileriz.

NAFİADA TAYİNLER

Vilâyetimiz Nafia Müdürlüğü şose ve köprüler Baş Fen Memuru Cevdet Akyöndemin Ankara şose ve köprüler Fen Memurluğuna.

Yapı İşleri Baş Fen Memuru Saim Şenyuvanın da Eskişehir Yapı İşleri Baş Fen Memurluğuna nakil ve tayin kılındıkları haber alınmıştır.

HALİL GENÇER

Vilâyet Hususî Muhasebe Köy ve Belediye İşleri Bürosu Memuru Halil Gençer naklen Sinop Hususî Muhasebe Köy ve Belediye İşleri Bürosu Memurluğuna tayin kılınmıştır.

ORMAN MÜHENDİS MUAVİNLERİ

Sungurlu Orman Mühendis Muavini Hasan Vural Çorum, Bursa Orman Orta Okulu 941 yılı mezunlarından Yaşar Evci Mecidözü, Çorum Orman Çevirge Mühendisliği Mühendis Muavini Baki Eskizar Sungurlu, Tokat Orman Mühendis Muavini Kemal Şentin Çorum, Çorum Orman Mühendis Muavini Kemal Uysal Tokat Orman Mühendis Muavinlikleri namzedliklerine nakil ve tayin kılınmışlardır.

Valimiz Teftişte

Sayın Valimiz Bay Muzaffer Akalın beraberlerinde Vilâyet Nafia Müdürü de bulunduğu halda dünkü salı günü öğleden sonra Alacayı şereflendirmişlerdir.

J. B. KOMUTANI

Jandarma Merkez Bölük Komutanlığına tayin kılınmış olan Teğmen Subhi Özden dün gelerek vazifelerine başlamışlardır.

AYDINDA FECİ BİR KAZA

Ankara, 22 a.a. — Kaza ve nahiye teftişlerini yapmakta olan valimiz dün refakatlerinde Vilâyet Nafıa Müdürü ve Sıtma Mücadele doktoru olduğu halde Sökenin Akköy nahiyesini teftiş etmiş ve Sökeye avdet için Patnas geçidinden Menderesi gemi ile geçerken bir kaza neticesinde otomobilin nehre yuvarlanmasile Nafıa Müdürü, Sıtma Mücadele doktoru boğulmuşlardır. Valimiz Hayri Çıtak ile şöförü bir mucize kabilinde kurtulmuşlardır.

Vazife kurbanlarından doktor Ziya İşerenin bulunan cesedi bu akşamı Aydına getirilecektir. Nafıa Müdürünün cesedi henüz bulunamamıştır.

Çimento Fiatları ve Çuval Depozitosu Hakkında Talimat

Vilâyet Fiat Murakabe Komisyonundan

Çorumda bir torba çimento için fiat murakabe komisyonunca 257 kuruş satış fiatı tesbit edilmiştir. Çimentolar ayrıca çuvallı olarak satışa arz edildiği surette çuval depozitosu olarak alıcı ve satıcının tabi bulunduğu hususata ait talimatname de aşağıya derç edilmiştir.

TALİMATNAME

Depozito alınması aşağıdaki şekilde cereyan edecektir.

A - 1 cimento çuvalları ilk defa istismal olunurken (I),

İkinci defa istismal olunurken (II),

Üçüncü defa istismal olunurken (III),

damgası vurulacak ve üç defadan fazla istimal olunan çuvallar yine III No. ile sevk olunacaktır.

2 - Çuvallardan her defasında müşteriden altı lira depozito ücreti alınacaktır (ton başına)

3 - Çuvallar geri iade olunurken:

A 1 - Numaralı çuvallardan iade olunanların istimalden mütevellit aşınmaları, delinmeleri ve eskimeleri fabrikalarca şayanı kabul olarak ve depozitoları aynen iade edilecektir. Ancak başka maksatlarla kullanılmış veya gayrı kabili istimal şekilde yırtık olup çimento imlâsında tamamen gayrı salih olan çuvalların depozitosu iade olunmıyacak ve fakat çuvallar getirene bırakılacaktır.

B - İade olunan II No. çuvallardan yukarıda ifade edildiği gibi başka maksatlarla kullanılmış veya gayrı kabili istimal şekilde yırtık olup çimento imlâsına tamamen gayrı kabil olanların yüzde 60 depozitosu iade edilecek ve böyle çuvallar müşteriye bırakılacaktır.

C - İade edilen III No. çuvallar her ne halde olursa olsun kabul olunacak ve depozitoları tamamen iade edilecektir.

D - İade edilecek çuvallar için azami iade müddeti şöyle tesbit edilmiştir:

1 - Samsun, Amasya, Çorum, Ankara, Niğde ve Seyhan vilâyetleriyle bu vilâyetlerin garbinde bulunan (İstanbul ve Kocaeli hariç) diğer bütün vilâyetlere sevk edilen çimento Jüt ve pamuk çuvalları 3 ay.

2 - Çimento fabrikalarının İstanbul ve Kocaeli vilâyetleri dahilinde bulunmaları dolaysiyle buralara satılan çimentoların çuvalları 1,5 ay,

3 - Yokarıda isimleri yazılı vilâyetlerin şarkında bulunan bütün vilâyetlere sevkedilen çimento Jüt ve pamuk çuvallarında altı ay, resmî daireler taahhütleri için bu müddet yüzde 50 nisetinde uzatılabilir,

C - Çimento çuvallarının fabrikaya iade masrafı ve depozito faizi gibi ayrıca bir masraf, ilişik ilânda tasrih edilen çimento bedellerile nakil masraflarının ilavesiyle teşkil olunacak yekûne ilave edilmez.

D - Yokarıdaki depozitoücreti tüccar tarafından da aynen müşterilerinden talep edilebilir. Bu ücretin iadesi için de fabrikalar tarafından alınan depozitolara tatbik edilen hükümler caridir.

2 - III numaralı fıkranın (B) bendi her hangi bir yanlışlığa mahal kalmamak üzere tavzihan aşağıdaki şekilde ikmal edilmiştir.

B - İade olunan iki numaralı çuvallar için keza bu çuvalların istimallerinden mütevellid aşınmaları, delinmeleri ve eskimeleri fabrikalarca şayanı kabul görülerek depozitoları aynen iade olunacak, ancak bu çuvallardan başka maksatlarla kullanılmış ve gayrikabili istimal şekilde yırtık olup çimento imlâsına gayri salih olanların depozitosu tamamen iade olunmayıp yüzde elli nisbetinde iade edilecek ve böyle çuvallar müşteriye bırakılacaktır.

MISIR FİATLARI

Vilâyet fiat murakabe komisyonunca: mısırın bir kilosuna Çorum, Osmancık, Mecidözü için (5) kuruş; İskilip, Sungurlu için (4) kuruş 50 santim ve Alaca kazası için (4) kuruş 50 santim fiat tayin edilmiştir.

C. Müddei Umumiliğinden

1 - Çorum ceza ve tevkif evinin 1-6-941 tarihinden 31-5-942 tarihine kadar bir yıllık ihtiyacı olan en az yüz bin, en çok yüz kırk bin kilo ekmeğe ikinci defada talip çıkmadığından 20-6-941 tarihinden itibaren bir ay içinde işin pazarlıkla yapılmasına komisyonca karar verilmiştir.

2 - Alınacak ekmek Çorum fiat mürakabe komisyonunun en son kabul eylediği tek tip vasfından ve beher 950 gramın muhammen fiatı dokuz kuruş elli santimden ibaret olup muvakkat teminat 997 lira elli kuruştan ibarettir.

3 - Buğday serbest ticaret mevaddı meyanında bulunmadığı cihetle hükümetin ihaleden sonra tayin edeceği yükseltme ve indirme farkları ihale bedeline zam veya eksiltilir.

4 - Pazarlık Çorum C.M.U. liği odasında toplanacak komisyon huzurile icra olunacak ve bu işe ait bilûmum masraf vesaire mütehahhide ait bulunacaktır. 1-4

Toprak Mahsülleri Hakkında Kararname

2

Kararname No: 15955

Bazı vilâyetlerin tamamı veya bir kısım kazaları idarî hududları dahilindeki hakikî ve hükmî şahıslar elinde bulunan buğday, çavdar, arpa, yulaf, mahlut ve mısırlara, 2-15888 sayılı kararnamede tesbit edilen fiat ve şartlarla el konması ve bunların ihtiyaca göre tevzi, satış, ihraç, muhafaza ve sevkine Toprak Mahsulleri Ofisinin memur edilmesi hakkında olup Koordinasyon Heyeti Reisliginin 28-5-1941 tarih ve 1-1220 sayılı tezkeresile teklif olunan ilişik 157 numaralı kararın mer'iyete konulması; İcra Vekilleri Heyetinde 9-6-1941 tarihinde kabul olunmuştur.

Karar sayısı : 157

Madde 1 - Ticaret Vekâleti, Milli Korunuma Kanununun muaddel 14 üncü maddesi hükümlerine müsteniden, 1941 senesi mahsul idrâk mevsimleri başlangıcından 1942 senesi mahsul idrâk mevsimleri bidayetine kadar lüzum gördüğü zamanda, aşağıda yazılı vilâyetlerin tamamı veya bir kısım kazaları idarî hududları dahilindeki hakikî ve hükmî şahıslar elinde bulunan buğday, çavdar, arpa, yulaf, mahlût ve mısırlara 2-15888 sayılı kararnamede tesbit edilen fiat ve şartlarla bedelleri Toprak Mahsulleri Ofisince tesellüm edildikçe tamamen ödenmek üzere, elkoymağa salâhiyetlidir. Elkonacak buğday, çavdar, arpa, yulaf, mahlût ve mısırların ihtiyaca göre tevzi, satış, ihraç, muhafaza ve sevkine Toprak Mahsulleri Ofisi memur edilmiştir.

Elkonma hükümlerine tâbi vilâyetler şunlardır:

Afyon, Amasya, Ankara, Antalya, Balıkesir, Bilecik, Bolu, Burdur, Çanakkale, Çankırı, Çorum, Denizli, Diyarbakır, Edirne, Elâzığ, Erzurum, Eskişehir, Gümüşhane, Hatay, Isparta, İstanbul, İçel, İzmir, Kayseri, Kırklareli, Kırşehir, Kocaeli, Konya, Kütahya, Malatya, Mardin, Niğde, Samsun, Seyhan, Sivas, Tekirdağı, Tokat, Urfa, Yozgat.

İkinci maddeye tevfikan alınacak beyannamelerin tedkiki neticesinde elkonabilecek mikdarları mahalli ihtiyaca ancak yetebilen yerler, Toprak Mahsulleri Ofisinin teklifi ve Ticaret Vekâletinin tasvibi ile elkonma haricinde bırakılabilir.

Madde 2 - Ticaret Vekâleti birinci maddede yazılı mahsullere elkoymağa lüzum gördüğü yerlerde keyfiyeti mahallerinde münasip vasıtalarla ve elkonacak maddelerin tasribi suretile ilân ettirir.

Bu ilân tarihinden itibaren 5 gün zarfında hakikî ve hükmî şahıslar, Millî Korunma Kanununun muaddel 31 inci maddesinin son fıkrası hükümlerine tevfikan ilân tarihinde nezdlerinde veya diğer bir mahalde olup da tasarrufları altında bulunan ve ilân edilmiş olan maddeleri mahallin en büyük mülkiye memuruna verecekleri birer beyanname ile bildirmeğe mecburdurlar.

Ticaret Vekâleti lüzum gördüğü mahallerde müstahsilden alınacak beyanname müddetini temdid etmek salâhiyetini haizdir.

Madde 3 - Aşağıda yazılı hakikî ve hükmî şahısların ellerinde bulunan mahsuller elkonma hükmüne tâbi olmadığından bu şahıslar beyanname vermek mecburiyetinde değildirler:

a) Ellerinde buğday, çavdar, mahlût ve mısırdan biri varsa birinin ve her birinden birer mikdar varsa bu mikdarların yekûnu 500 kilodan ve arpa ve yulafın yine biri varsa bunun ve her ikisinden varsa bunların yekûnü 500 kilodan fazla malı bulunmıyan müstahsillerden gayrı bilûmum şahıslar.

b) Umumî muvazeneye dahil dairelerle mülhak ve hususî bütçe ile idare olunan daireler, 3460 numaralı kanunun dairei şümulüne giren müesseseler, vilâyet hususi idareleri ve belediyeler.

Madde 4 - Beyannamesi alınan mahsulâttan müstahsilin yemeklik, yemlik ve tohumluk ihtiyaçları, aşağıda yazılı olduğu veçhile beyannamelerin hini tanziminde beyannameleri dolduran ve doldurulmasına yardım edenler tarafından tesbit olunarak elkonma hükmünden istisna edilir:

a) Yemeklik, beyannamenin doldurulduğu tarihten itibaren, Antalya, Diyarbakir, Hatay, İçel, Mardin, Seyhan, ve Urfa Vilâyetlerinin dağlık olmıyan mıntakalarında 1942 yılının haziran ayı nihayetine ve bu vilâyetlerin dağlık mıntakalarile kararname hükmüne tâbi bulunan diğer vilâyetlerden Balıkesir, Edirne, Çanakkale, Kırklareli ve Tekirdağı Vilâyetlerinde 1942 senesinin temmuz nihayetine ve diğer vilâyetlerde aynı senenin ağustos ayı nihayetine kadar ve mısır yemekitiyadı olan mıntakalarda mısır yemekliği 1942 yılının eylûl ayı nihayetine kadar olan zamana münhasır olmak üzere buğday, çavdar, mahlût ve mısır beraber veya yalnız mısır bir aylık müddet için beher nüfusa ekmeklik olarak 20 ve yemeklik olarak 10 kilo ki ceman 30 kilo hesap edilir.

— Sonu var —

Hayvan Sağlık Memurları Mektebi ve bu memurların vazife ve salâhiyetleri hakkında nizamname

—Geçen sayıdan artan—

Madde 19 - Tahsilini ikmal edenlere mektepçe tanzim ve Ziraat Vekâletince tescil ve tasdik olunmak üzere birer şahadetname verilir.

Madde 20 - Mekteblerde dahili işlerin ne yolda yürütüleceği nazarî, amelî ve tatbiki derslerin ne kadar müddette ve hangi müfredatla tedris olunacağı Vekâletçe hazırlanacak bir talimatname ile tesbit olunur.

İKİNCİ FASIL

Hayvan sağlık memurlarının vazife ve salâhiyetleri

Madde 21 - Hayvan sağlık memurları seyyar veya sabit olmak üzere ikiye ayrılır.

BİRİNCİ KISIM

Seyyar memurlar

Madde 22 - Seyyar memurlar birer at tedarikine mecburdurlar

Madde 23 - Seyyar memurların hayvan sağlık zabıtasındaki vazifeleri:

A) Kara hudud mıntakalarına,

B) İthalât ve ihracat kapıları ve iskelelerile istasyon ve tahaffuzhanelere,

C) İç memleket hayvan hareketlerine aid olmak üzere başlıca üçe ayrılır. Bunlardan başka müteferrik vazifleri de vardır.

(I)

Kara hudud mıntıkalarındaki Vazifeler

Madde 24 - Kara hudud mıntakalarına tayin edilen hayvan sağlık memurları kendi iş mıntakası dahilinde ve hududun 15 kilometre derinliğindeki sahada mevcud büyük ve küçük baş hayvanları sağlık zabıtası kanununa dahil hastalıklar bakımından daimî murakabe altında bulundururlar. Bu maksatla:

A) Hayvanları serirî ve icabında termometre tatbikı suretile muayene ederler.

B) Komşu hükûmetlerle yapılmış olan mukaveleler ve hayvan sağlık zabıtası nizamnamesinin 36 ıncı maddesi hükümlerine göre hudud mıntakası dahilinde hayvanlarla daimî olarak kalmak üzere bu mıntakaya giren hayvanların damga, kayıt ve tescil işlerini yapmakla mükellef bulunan memurlara bu hususlarda yardım ederler.

C) Hudut, kapı, iskele veya istasyonlarda muamelesi ikmal edildikten sonra Türkiyeye giren veyahut hayvan hareketleri talimatnameleri mucibince ecnebi memleketlere ihraç edilmek üzere binterlanttan hudut mıntakasına dahil olan hayvanların bu mıntakadaki seyir ve hareketlerini takip hususunda bağlı bulundukları makamlardan verilecek emirlere göre iş yaparlar.

Ç) Bağlı bulundukları teknik makamın vereceği emir ve program dahilinde her ayın 15 gününü yukarıdaki fıkralarda yazılı işlerin ifasına tahsis ederler. Bu program dahilinde hangi tarihlerde nerelerde ne iş gördüklerini kendilerine verilen bir iş cüzdanına kaydederek usulüne göre salâhiyetli makamlara tasdik ettirilir.

D) Muayene ve kontrol esnasında sıhhat alâmetlerinde görecekleri her değişikliği ve hastalık veya hastalıktan şüpheli halleri bağlı bulundukları veteriner teşkilâtına en seri vasıta ile haber verirler ve içrasına salâhiyetli bulundukları ilk tedbirleri alırlar.

sonu var

Yozgat Vilâyetinden

Akdağmadeni kazasının Tekkegüney köyündeki Kızılay deposundan 38 kilometre mesafedeki Peyik köyüne şose yolile tahminen 25000 adette 3500 metre mikâbı çam ağacı pazarlıkla naklettirilecektir.

Tahmil ve tahliye ve istif müteahhide ait olacaktır. Beher metre mikâbının muhammen ücreti 450 kuruş ve muvakkat teminatı 1181 liradır.

Pazarlık 2-Temmuz-941 çarşamba günü Yozgatta komisyon huzurunda yapılacağından isteklilerle şartnameyi görmek isteyenlerin Yozgat Kızılay cemiyetine müracaatları ilân olunur.

Çorum Ortaokul Müdürlüğünden

16-7-1941 tarihinde başlayıp 23-8-1941 tarihinde bitmek üzere ikmalli talebe için bir kurs açılacaktır. Kurs ihtiyaridir. Her gün saat (9) dan (12) ye kadar devam edecektir. Devam etmek isteyenlerin isimlerini kayıt ettirmek üzere pazartesi, perşembe, cumartesi günleri okul idaresine müracaatları ilân olunur.

Vakıflar Memurluğundan

Peşin para ile milkiyetleri satılığa çıkarılan 5 parça gayri menkulün ihalesi 18-7-941 cuma günü saat 15 de yapılacağından talip olanların Osmancık Vakıflar idaresine müracaatları ilân olunur. 1-3

Zayi Tasdikname

336 Senesi Akdağmadeni Kenzülirfan mektebinin altıncı sınıfından almış olduğum tasdiknameyi zayi ettim. Yenisini alacağımdan eskisinin hükmü olmadığını ilân eylerim.

92 Numaralı Mehmet Ali oğlu Mustafa Lütfi Atak

DAİMİ ENCÜMENDEN

Kazası	Nev'i	No.	Muhammen kira B. Lira	Kr.	Teminat Lira	Kr.
Mecidözü	Dükkân	44	60	00	4	50
»	Kahvehane	36	100	50	7	55
»	Dükkân	38	70		5	25
»	»	2	35		2	83
»	»	4	25		1	88

1 — Yukarıda nevi, numara, muhammen kira bedeli ve muvakkat teminatları yazılı akaratı hususiyeden Mecidözü kazasında vaki kahvehane ve dükkânların 941 malî yılı Mayıs gayesine kadar olan icarları Temmuzun 2 inci çarşamba günü saat 15 de Vilâyet Daimî Encümeninde ihaleleri yapılmak üzere 20 gün müddetle açık artırmaya konulmuştur.

2 — Şartnameleri tatil günleri tışında Mecidözü kazası hususî muhasebesi ve encümen kaleminde her gün görülebilir.

3 — Artırmaya iştirak edeceklerin teminatlarile birlikte tayin edilen gün ve saatte Vilâyet Daimî Encümenine müracaatları ilân olunur. 2-2

Daimi Encümenden

1 - Vilâyet Aygır deposunda mevcut damızlıkların 941 malî yılı ihtiyacatından azı 18500, çoğu 19000 kilo kuru otu haziranın 25 inci çarşamba günü saat 15 de ihalesi yapılmak üzere 20 gün müddetle açık eksiltmeye konulmuştur.

2 - Kilosunun muhammen bedeli 5 kuruş 50 santimdir.

3 - Muvakkat teminat 78 lira 40 kuruştur.

4 - Şartnamesi tatil günleri tışında her gün encümen kaleminde görülebilir.

Talip olanların teminatlarile birlikte tayin olunan gün ve saatte Vilâyet Daimi Encümenine müracaatları ilân olunur. 3-3

Daimi Encümenden

1 — Yol inşaatında çalışan mükellef ve ücretli amelenin barınmaları için 2.70 metre irtifaında 3,80 metre tûlünde kapu ile 16 dilimi ve 6 santim kutrunda direklerile 20 çadırın Çorumda Nafıa ambarına teslim şartile Temmuzun 2 inci çarşamba günü saat 15 de ihale edilmek üzere 20 gün müddetle açık eksiltmeye konulmuştur.

2 — Beherinin muhammen bedeli 60 liradır.

3 — Muvakkat teminat 90 liradır.

4 — Buna ait şartname tatil günleri dışında her gün Encümen kaleminde görülebilir.

5 — Eksiltmeye iştirâk edeceklerin teminat makbuzları ile birlikte tayin edilen gün ve saatte Vilâyet Daimi Encümenine muracaatları ilan olunur. 2-2

İTİZAR

18-6-941 gün ve 1078 sayılı gazetemizde yukarıda yazılı Daimî Encümene ait çadır ilânının da tûlu 3 metre 80 santim iken sehven 3, 180 ve 6 santim olan kutru da 1 santim olarak yazıldığından keyfiyeti tashih eyler ve özür dileriz.

Tapu Sicil Muhafızlığından

1 - Ayarık mevkiinde bağ: şarkan ve cenuben İrep oğlu Hacı Ömer garben Nunun Bekir ve Softa oğlu Bekir şimalen çay.

2 - Ayarık mevkiinde bağ: şarkan Höke oğlu Ahmet garben Çek oğlu Elvan cenuben Nalçacı oğlu şimalen yol.

Yukarıda hudut ve evsafı sairesi yazılı iki parça bağdan 1 No. daki bağı 322 senesinde Ümithalife mahallesinden Culuman oğlu Ahmetten ve 2 No. daki Burhankâhyadan Eskici oğlu Mehmetten Derendeli Yusufa ve Yusuftan da 324 senesinde satın almak suretile her ikisi de Abdulkadir oğlu Abdullahın tasarrufuna geçerek uhdesinde iken 336 senesinde ölümile bir nefer oğlu Fazlıya intikal ettiğinden bahsile tescil talep edilmekte olduğundan keşif ve tahkiki için 6-7-941 tarihinde mahalline memur gönderilecektir. Her hangi bir hak iddiasında bulunan varsa mahallinde memura ve daha evvel tapu sicil muhafızlığına müracaatları ilân olunur.

Daimi Encümenden

1 - 15-5-941 tarihinden itibaren bir ay müddetle açık artırmaya konulan milkiyeti idarei hususiyeye ait sinemanın 941 Haziranından muteber olmak üzere üç senelik kirasına talip çıkmadığından 16-6-941 tarihinden itibaren açık artırma müddeti on gün uzatılmıştır.

2 - Muhammen senelik kira bedeli 300 liradır.

3 - Muvakkat teminat 67 lira 50 kuruştur,

4 - İhale Haziranın 26 ıncı perşembe günü saat 15 de Daimî Encümen Riyaset odasında yapılacaktır.

5 - Bu işe ait evrak: Mukavele projesi, şartnamedir. Bu evrak tatil günleri tışında her gün Encümen kaleminde görülebilir.

6 - Artırmaya iştirak edeceklerin teminatlarile birlikte tayin edilen gün ve saatte Vilâyet Daimi Encümenine müracaatları ilân olunur. 2-2

Askerî Satın Alma Komisyonundan

1 - Çorum garnizonunun ihtiyacı olan aşağıda cins, miktar, muhammen bedel ve ilk teminatı ile ihale gün ve saatleri yazılı on kalem yiyecek ve yakacak maddeleri kapalı ve açık olarak eksiltmeye konulmuştur.
2 - Eksiltmesi belli edilen günde Çorum ordu evinde yapılacaktır.
3 - Şartnameler her mesai gününde komisyon Rs. liğine müracaatla görülebilir.
4 - İsteklilerin kanunun tarifatı dairesinde müracaatları. 3-4

Cinsi	Kilosu	Muhammen bedeli Lira	K.	M. Teminat Lira	Eksiltme günü	saati	Eksiltme şekli
Bulgur	100000	15000	00	1125	3-7-041 perşembe	10	kapalı
Kuru fasulya	80000	15200	00	1140	3-7-941 »	11	»
Yarma	80000	9600	00	720	3-7-941 »	12	»
Pirinç	30000	10200	00	765	3-7-941 »	14	»
Kuru soğan	20000	1000	00	75	3-7-941 »	15	açık
Saman	350000	7000	00	525	3-7-941 »	16	kapalı
Kuru ot	350000	21000	00	1575	3-7-941 »	17	»
Odun	1500000	22500	00	1688	4-7-941 cuma	10	»
Sığır eti	250000	62500	00	4688	4-7-941 »	11	»
Patates	50000	5000	00	375	4-7-941 »	12	»

DAİMİ ENCÜMENDEN

Azı Kilo	Çoğu Kilo	Cinsi	Muhammen B. Lira	K.	Muvakkat T. Lira	K.
13000	15000	yağı alınmamış süt		10	112	50
120 ton	140	ton çeltek kömürü	12	00	126	00
600	700	çamaşır sodası		20	10	50
800	1000	metre kefenlik bez		25-26	19	50
9000	9500	koyun eti		50	356	25
600	800	limon		5	3	00
60	70	ton meşe odunu		1,25	65	63
1000	1200	yazlık meyve		5	4	50
5000	6000	yazlık sebze		5	22	50
2500	3000	patates		10	22	50
1600	1800	kuru soğan		5	6	75
3000	3500	bulgur		15	39	38
3000	3400	tosya pirinci		34	86	70
1000	1200	ayvalık sabunu		55	49	50
2000	2200	kesme şeker		52	75	80
100	120	gazyağı (teneke)	4	50	40	50
750	800	alibaba tuzu		5	3	00
1400	1500	erinmiş sade yağı		155	174	38

1 — 15-5-941 tarihinden itibaren bir ay müddetle açık eksiltmeye konulan yukarıda cins ve miktarlarile muvvakkat teminat ve muhammen bedelleri yazılı memleket hastanesinin 941 mali yılı ihtiyacatından 18 kalem erzak ve levazıma talip çıkmadığından Temmuzun 26 ıncı perşembe günü saat 15 de ihaleleri yapılmak üzere açık eksiltme müddeti on gün uzatılmıştır.
2 — Şartnameleri tatil günleri tışında her gün encümen kaleminde görülebilir.
3 — Eksiltmeye iştirak edeceklerin teminatlarile birlikte tayin edilen gün ve saatte Vilâyet Daimî Encümenine müracaatları ilân olunur. 2-4

Doğumevi Baş Hekimliğinden

Kilo	Cinsi
4855	Has ekmek
2374	Koyun eti
2160	İnek sütü
290	Erinmiş sade yağı
1260	Tosya pirinci
320	Şeker
450	Gaz yağı
250	Sabun
60000	Odun
30000	Sömikok kömürü
300	Kuru soğan
480	Patates
25	Kuru çiçek bamya
250	Taze fasulya
230	Kabak dolmalık
190	Batlıcan
450	Domates
210	Ispanak
250	Pırasa
200	Kuru fasulya
300	Lahna

Müessesemizin 1941 yılı ihtiyacı olan yukarıda listede isimleri yazılı 20 kalem erzak ve mahrukatı 16-6-941 tarihinden itibaren 20 gün müddetle eksiltmeye konulmuştur. Talip olanlar teminatı muvakkate olmak üzere yüzde yedi buçuk kuruş vereceklerdir. İhale edildikten sonrada yüzde 15 kuruşa iblâğ etmeğe mecbur bulunduğu gibi eksiltmeye de iştirâk edebilmeleri için ticaret odasından bir vesika ibraz etmeye mecurdur. 2-3

Daimî Encümenden

1 - Memleket hastanesi intaniye pavyonu noksanlarının ikmali inşası Temmuzun beşinci cumartesi günü saat 11 de Daimî Encümen Riyaset odasında ihalesi yapılmak üzere 15 gün müddetle açık eksiltmeye konulmuştur.
2 - Keşif bedeli 1213 lira 82 kuruştur.
3 - Muvakkat teminat 91 liradır.
4 - Bu işe ait evrak şunlardır.
A - Silsilei fiat
B - Keşifname
C - Eksiltme, bayındırlık işleri genel ve yapı işleri fennî şartnameleri
5 - Şartname ve evrakı sairesi tatil günleri tışında her gün Nafıa ve Encümen dairelerinde görülebilir.
6 - Eksiltmeye iştirak edeceklerin teminatlarile birlikte tayin edilen gün ve saatte Vilâyet Daimî Encümenine müracaatları ilân olunur. 1-2

Daimî Encümenden

1 — 22-5-941 Tarihinden itibaren 15 gün müddetle açık eksiltmeye konulan ve talip çıkmadığından 6-6-941 tarihinde eksiltme müddeti on gün uzatılan seferberlik dairesi deposunda mevcut sekiz kat gaz elbisesi ve techizatının talimatnamesi dairesinde hüsnü muhafazası için şartnamesine uygun şekilde bir dolabın imaline bu defa da talip çıkmadığından 2490 sayılı kanunun 43 cü maddesinin son fıkrasına tevfikan bir ay içinde muamelesi temamlanmak üzre açık eksiltme müddeti uzatılmıştır.
2 — Muhammen bedeli: 155 liradır.
3 — Muvakkat teminat: 11 lira 30 kuruştur.
4 — Şartnamesi tatil günleri dışında her gün Encümen Kaleminde görülebilir. Eksiltmeye iştirâk edeceklerin teminat makbuzlarile birlikte tayin edilen gün ve saatte Vilâyet Daimî Encümenine müracaatları ilân olunur. 2-4

Daimî Encümenden

1 — 15 - 5 - 941 tarihinden itibaren bir ay müddetle ve kapalı zarf usulile eksiltmeye konulan Çorum - Çerikli yolunun 16 × 000 — 35 × 000 inci kilometreleri arasına 7957 metre mikâp ham taş ihzaratına talip çıkmadığından 941 Temmuzunun 16 ıncı çarşamba günü saat 16 da Daimî Encümen Riyaset odasında ihalesi yapılmak üzere yeniden 30 gün müddetle ve kapalı zarf usuliie eksiltmeye konulmuştur.
2 — Yapılacak ihzaratın keşif bedeli: (20827) lira 29 kuruştur.
3 — Muvakkat teminat 1562 lira 5 kuruştur.
4 — Bu işe ait evrak şunlardır:
A - Keşifname ve silsilei fiat,
B - Ocak grafiği,
C - Eksiltme şartnamesi,
D - Mukavele projesi,
E - Bayındırlık işleri genel şartnamesi,
F - Umumî ve fennî şartname.
5 — Bu vesaik her gün Nafıa dairesinde ve Encümen kaleminde görülebilir. Keşif ve grafik arzu edenlere 104 kuruş bedel mukabilinde verilir.
6 — Eksiltmeye gire bilmek için teminat akçalarının yatırılması ve tatil günleri hariç üçgün evvel Vilâyet Makamına müracaatla alınacak ehliyet vesikasile Ticaret odası belgesinin ibraz edilmesi şarttır. 2 - 4

Vakıflar Memurluğundan

500 Lira muhammen bedelli Taşhanın 941 senesi kirasına talip çıkmadığından pazarlık suretile isteklisine verilmesine karar verildiğinden talip olanların bir ay zarfında Evkaf idaresine müracaatları ilân olunur. 2-4

İlân ve Abone

Yazı işleri için vilâyet Mektupçuluğuna müracaat edilir.

Matbaa işleriçin Matbaa Müdürlüğüne müracaat edilir.

GAZETENİN SENELİĞİ
100 Kuruştur

İlânın satırı - 5 - kuruş
Teşekkür İlânı Satırı -10- K
Günü geçen gazete - 5 - «
Haftası « « - 25 - «

ÇORUM
VİLÂYET MATBAASI

KURULUŞ TARİHİ: 1921

İDARE YERİ

vilâyet matbaası

ÇORUM

- HER HAFTA ÇIKAR VİLÂYET GAZETESİDİR -

YIL: 20 — No. 1080

Çarşamba

2 - Temmuz - 1941
Nushası - 2 - kuruştur

Millî Şefimiz

ANKARADA

Millî Şefimiz sevgili Reisicumhurumuz İsmet İnönü bir müddettenberi istirahat buyurmakta oldukları Yalovadan Haziranın 30 uncu pazartesi günü hususî trenlerile Ankaraya şeref vermişlerdir.

Millî Şefimiz, Ankara garında Büyük Millet Meclisi Reisimiz Abdülhalik Renda, Başvekilimiz Dr. Refik Saydam, Vekiller, Parti Genel Sekreteri, Meb'uslar ve Vekâletler erkânı ve garda bulunan çok kalabalık halk kütlesi tarafından karşılanmışlardır.

ŞEVKET URAL

Kadirli kazası Hakimliğine naklen tayin kılındığını geçan sayımızda bildirdiğimiz şehrimiz Asliye Ceza Hakimi Şevket Uralın yeni memuriyet mahalline müteveccihen yarın şehrimizden ayrılacakları haber alınmıştır.

Ağır ceza mahkemesi Azalığile birkaç yıl ve müteakiben de Asliye Ceza Hakimliğile şehrimize gelerek 3 seneyi mütecaviz memuriyet vermiş olan kıymetli Adliyecimize yeni vazifelerinde de verimli başarılar dileriz.

Deniz Bayramı

Millî Şefimiz sevgili Reisicumhurumuz İnönünün Lozan zaferlerinden birini teşkil eden kara sularımızda kapotaj hakkının Türk bayrağına geçtiği günün yıl dönümü olan dünkü 1 Temmuz günü denizcilerimizin coşkun tezahüratile tes'it edilmiştir.

İZMİTİN KURTULUŞ BAYRAMI

Güzel İzmitin kurtuluşunun 21 inci yıl dönümü 28 Haziran 941 cumartesi günü İzmitte büyük bir tezahürat ve coşkunlukla tes'id edilmiştir.

TERFİ ETTİ

Merkeze bağlı Lâçin Nahiyesi Müdürü Kâzım Yenerin maşına bir derece zam yapıldığı haber alınmıştır.

Çok çalışkan vazifesinin bi hakkın ehli bulunmakla beraber asli vazifesine zamimeten vilâyetçe uhdesine tevdi kılınan bütün işlerde yüksek başarıları görülmekte olan kıymetli arkadaşımızı tebrik ederken, daha büyük terfilere nail olmasını temenni eyleriz

Tosya ve Osmancık Pirinçleri Satış Fiatları

Vilâyet Fiat Murakabe Komisyonundan:

Tosya ve Osmancık pirinçleri için 17-2-941 tarihinde tesbit edilen fiatların, mahallinde pirinç fiatlarının yükselmesinden, verilen fiat üzerinden pirinç alınamadığı ve bunun neticesi olarak bura satıcılarının pirinç alamadıkları gibi, Tosyadan pirinç gelmediği cihetle Tosya ve Osmancıktan fiatların sorularak yeniden tesbit edilmesine dair tüccar ve bakkalların verdikleri müşterek istida ve Tosya Kaymakamlığının pirinç fiatlarına dair tel yazısı Tosya Osmancık pirinçleri arasındaki fark üzerinde yapılan tedkik sonunda fiatlar aşağıdaki esaslar dairesinde tesbit edilmiştir.

Çorum merkez kazasile Sungurlu kazasında: Tosya fabrika malının yarı toptan kilosu (43), perakende (45), Tosya dibek yarı toptan (40), perakende (42) kuruş, Osmancık pirinci yarı toptan (40), perakende (41) kuruş.

Mecidözü Alaca kazaları için: bir kilosuna 50 santim kira bedelinin ilâvesile fabrika malının yarı toptan kilosu (43) kuruş 50 santim, perakende (45) kuruş 50 santim, dibek Tosya yarı toptan kilosu (40) kuruş 50 santim, perakende (42) kuruş 50 santim, Osmancık pirinci için yarı toptan (40) kuruş 50 santim, perakende (41) kuruş 50santim.

İskilip ve Osmancık kazaları için: Tosyadan bu kazalara kira bedelinden bir kuruş tenzilile Tosya fabrika malı yarı toptan kilosu (42), perakende (44) kuruş, dibek Tosya yarı toptan kilosu (39), perakende (41) kuruş, Osmancık pirinçlerinin İskilip satışı yarı toptan (40), perakende (41) kuruş ve bu malın kendi kazası bulunan Osmancık için fiatı: yarı toptan (39), perakende (40) kuruş olarak tesbit edilmiştir.

Toprak Mahsülleri Hakkında Kararname

—Geçen sayıdan artan—

b) Yemlik arpa ve yulaf, beyanname tarihinden itibaren koşum hayvanları için yeni mahsule kadar senenin bütün ayları için üstüste ortalama ayda 75 kilo, Loşulmıyan beher büyük baş hayvan için de ayda 45 kilo ve beyanname tarihinden yeni mahsulün idraki zamanına kadar beher küçük baş hayvan için toptan 15 kilo, arpa ve yulaf beraber olmak üzere hesap edilir.

Yeni mahsul zamanı arpa ve yulaf için de buğday, çavdar ve mahlût için kubul edilen zamanın aynıdır.

c) Tohumluk, çift hayvanlarının adedine ve traktörleri bulunduğu takdirde bunların zer kabiliyetlerine göre kışlık ve yazlık ekilmesi icabeden arazinin vüsati nazarı itibare alınarak mahalli teamüle göre her bir mahsulden ayrılması iktiza eden mikdardır.

d) Toprak Mahsulleri Ofisi emrinde çalışmasına lüzum görülmemekle beraber istihsallerini Ofisce müretteb mahallerde satmağı kabul ve taahhüd eyliyen değirmenlerin bir yılık vasatî istihsal kapasiteleri derecesindeki mevcudları da el konma hükmünden istisna edilir.

Madde 5 - Birinci maddede zikredilen hakikî ve hükmî şahıslar tarafından verilecek beyannamelere yazılacak hususat şunlardır:

A) Müstahsilden alınacak beyannamelere:

a) Beyanname sahibi hakiki şahıs ise, adı, soy adı ve oturduğu yer; hükmî şahıs ise, resmî veya ticarî unvanı, merkez veya şubelerinin resmî ikametgâhı,

b) Nezdinde veya başka yerde olup tasarrufunda bulunan buğday, çavdar, arpa, yulaf, mahlût ve mısırlarından elkonmasına karar verilmiş olanların ayrı ayrı mikdarları,

c) Malın bulunduğu yerler,

d) Hakiki şahıslar için hanesi halkı ve işçilerinin ve hükmî şahıslar için müessese idaresile idare emrinde bulunan amelenin ne mikdar ekmeklik ve yemekliğe ihtiyaçları bulunduğu (ekmeklik ve yemeklik ihtiyaçları 4 üncü maddede yazılı olduğu veçhile tesbit olunur.)

e) Ne mikdar yemlik arpa ve yulafa ihtiyaçları bulunduğu (bu ihtiyaçlar 4 üncü maddede zikredildiği veçhile tesbit olunur.)

f) Tohumluk için tefrik edilen miktar (bu miktar 4 üncü maddedeki esaslara göre tesbit olunur.)

g) Hakiki şahıslar için hanesi halkının nüfusu, işasile mükellef olduğu işçinin adedi ve koşum hayvanlarının sayısı, traktör kullanılıyorsa beygir kuvveti; hükmî şahıslar için müessese idare memurları ile aileleri efradının ve müessesede müstahdem olup işleri idareye ait bulunan amelenin adedleri ve koşulan hayvanların sayısı, traktör varsa beygir kuvveti ve koşulmayan büyük baş hayvan adedile küçük baş hayvan adedi,

h) Beyannamenin doldurulduğu tarih ve imza,

i) Beyannameye yazılan malûmatın doğru olduğunu mübeyyin beyanname sahibinin ikametgâhına göre, köy ihtiyar heyetinin veya belediyenin tasdik ve imzası,

B) Müstahsilden gayri kimselerden alınacak beyannamelere:

a) Beyanname sahibinin adı, soy adı, varsa ticarî unvanı ve adresi,

b) Malın nevi, evsafı ve miktarı,

c) Malın bulunduğu yerler,

d) Beyannamenin tanzim olunduğu tarih ve imza.

Madde 6 — Beşinci madde mucibince müstahsilden alınacak beyannamelerin doldurulmasında Hususî idare memur ve tahsildarları, Ziraat müdür ve memurları, Ziraat Bankası memurları, İlk okul öğretmenleri ve eğitmenler ve mahallen bu iş için muvakkaten tavzif edilecek diğer memur ve kimseler Valilerin emirlerinde ve mahallî en büyük mülkiye memurunun vereceği direktifler dairesinde istihdam olunurlar. Bunların harcırah ve zarurî masrafları

Ormanda Yangın

Haziranın 26 ıncı perşembe günü saat 18 raddelerinde Lâçin nahiyesi mıntakasındaki Kırkdilim ormanında bir yangın çıkmıştır.

Telefonla Vilâyete verilen malûmat üzerine, vazifeten merkezde bulunan Nahiye müdürile alâkadar memurlar ve ekipler, otomobille vakıt geçirilmeden yangın mahalline gönderilmiş ve civar köylülerinde yardımile alınan tertibat sayesinde yangının tevessüüne meydan verilmiyerek pek cüz'i bir hasarla önlenmesine muvaffak olunmuştur.

Askerî Satın Alma Komisyonundan

1 - Çorum garnizonunun ihtiyacı olan aşağıda cins, miktar, muhammen bedel ve ilk teminatı ile ihale gün ve saatleri yazılı on kalem yiyecek ve yakacak maddeleri kapalı ve açık olarak eksiltmeye konulmuştur.

2 - Eksiltmesi belli edilen günde Çorum ordu evinde yapılacaktır.

3 - Şartnameler her mesai gününde komisyon Rs. liğine müracaatla görülebilir.

4 - İsteklilerin kanunun tarifatı dairesinde müracaatları. 3-4

Cinsi	Kilosu	Muhammen bedeli Lira	K.	M. Teminat Lira	Eksiltme günü		saati	Eksiltme şekli
Bulgur	100000	15000	00	1125	3-7-041	perşembe	10	kapalı
Kuru fasulya	80000	15200	00	1140	3-7-941	»	11	»
Yarma	80000	9600	00	720	3-7-941	»	12	»
Pirinç	30000	10200	00	765	3-7-941	»	14	»
Kuru soğan	20000	1000	00	75	3-7-941	»	15	açık
Saman	350000	7000	00	525	3-7-941	»	16	kapalı
Kuru ot	350000	21000	00	1575	3-7-941	»	17	»
Odun	1500000	22500	00	1688	4-7-941	cuma	10	»
Sığır eti	250000	62500	00	4688	4-7-941	»	11	»
Patates	50000	5000	00	375	4-7-941	»	12	»

DAİMİ ENCÜMENDEN

Azı Kilo	Çoğu Kilo	Cinsi	Muhammen B. Lira	K.	Muvakkat T. Lira	K.
13000	15000	yağı alınmamış süt		10	112	50
120 ton	140	ton çeltek kömürü	12	00	126	00
600	700	çamaşır sodası		20	10	50
800	1000	metre kefenlik bez		25-26	19	50
9000	9500	koyun eti		50	356	25
600	800	limon		5	3	00
60	70	ton meşe odunu		1,25	65	63
1000	1200	yazlık meyve		5	4	50
5000	6000	yazlık sebze		5	22	50
2500	3000	patates		10	22	50
1600	1800	kuru soğan		5	6	75
3000	3500	bulgur		15	39	38
3000	3400	tosya pirinci		34	86	70
1000	1200	ayvalık sabunu		55	49	50
2000	2200	kesme şeker		52	75	80
100	120	gazyağı (teneke)	4	50	40	50
750	800	alibaba tuzu		5	3	00
1400	1500	erinmiş sade yağı		155	174	38

1 — 15-5-941 tarihinden itibaren bir ay müddetle açık eksiltmeye konulan yukarıda cins ve miktarlarile muvvakkat teminat ve muhammen bedelleri yazılı memleket hastanesinin 941 malî yılı ihtiyacatından 18 kalem erzak ve levazıma talip çıkmadığından Temmuzun 26 ıncı perşembe günü saat 15 de ihaleleri yapılmak üzere açık eksiltme müddeti on gün uzatılmıştır.

2 — Şartnameleri tatil günleri tışında her gün encümen kaleminde görülebilir.

3 — Eksiltmeye iştirak edeceklerin teminatlarile birlikte tayin edilen gün ve saatte Vilâyet Daimî Encümenine müracaatları ilân olunur. 2-4

Doğumevi Baş Hekimliğinden

Kilo	Cinsi
4855	Has ekmek
2374	Koyun eti
2160	İnek sütü
290	Erinmiş sade yağı
1260	Tosya pirinci
320	Şeker
450	Gaz yağı
250	Sabun
60000	Odun
30000	Sömikok kömürü
300	Kuru soğan
480	Patates
25	Kuru çiçek bamya
250	Taze fasulya
230	Kabak dolmalık
190	Batlıcan
450	Domates
210	Ispanak
250	Pırasa
200	Kuru fasulya
300	Lahna

Müessesemizin 1941 yılı ihtiyacı olan yukarıda listede isimleri yazılı 20 kalem erzak ve mahrukatı 16-6-941 tarihinden itibaren 20 gün müddetle eksiltmeye konulmuştur. Talip olanlar teminatı muvakkate olmak üzere yüzde yedi buçuk kuruş verecektir. İhale edildikten sonrada yüzde 15 kuruşa iblâğ etmeğe mecbur bulunduğu gibi eksiltmeye de iştirâk edebilmeleri için ticaret odasından bir vesikai ibraz etmeye mecurdur. 2-3

Daimî Encümenden

1 - Memleket hastanesi intaniye pavyonu noksanlarının ikmali inşası Temmuzun beşinci cumartesi günü saat 11 de Daimî Encümen Riyaset odasında ihalesi yapılmak üzere 15 gün müddetle açık eksiltmeye konulmuştur.

2 - Keşif bedeli 1213 lira 82 kuruştur.

3 - Muvakkat teminat 91 liradır.

4 - Bu işe ait evrak şunlardır.

A - Silsilei fiat

B - Keşifname

C - Eksiltme, bayındırlık işleri genel ve yapı işleri fennî şartnameleri

5 - Şartname ve evrakı sairesi tatil günleri tışında her gün Nafia ve Encümen dairelerinde görülebilir.

6 - Eksiltmeye iştirak edeceklerin teminatlarile birlikte tayin edilen gün ve saatte Vilâyet Daimî Encümenine müracaatları ilân olunur. 1-2

Daimî Encümenden

1 — 22-5-941 Tarihinden itibaren 15 gün müddetle açık eksiltmeye konulan ve talip çıkmadığından 6-6-941 tarihinde eksiltme müddeti on gün uzatılan seferberlik dairesi deposunda mevcut sekiz kat gaz elbisesi ve techizatının talimatnamesi dairesinde hüsnü muhafazası için şartnamesine uygun şekilde bir dolabın imaline bu defa da talip çıkmadığından 2490 sayılı kanunun 43 cü maddesinin son fıkrasına tevfikan bir ay içinde muamelesi temamlanmak üzre açık eksiltme müddeti uzatılmıştır.

2 — Muhammen bedeli: 155 liradır.

3 — Muvakkat teminat: 11 lira 30 kuruştur.

4 — Şartnamesi tatil günleri dışında her gün Encümen Kaleminde görülebilir. Eksiltmeye iştirâk edeceklerin teminat makbuzlarile birlikte tayin edilen gün ve saatte Vilâyet Daimî Encümenine müracaatları ilân olunur. 2-4

Daimi Encumenden

1 — 15 - 5 - 941 tarihinden itibaren bir ay müddetle ve kapalı zarf usulile eksiltmeye konulan Çorum - Çerikli yolunun 16×000 — 35×000 inci kilometreleri arasına 7957 metre mikâp ham taş ihzaratına talip çıkmadığından 941 Temmuzunun 16 ıncı çarşamba günü saat 16 da Daimi Encümen Riyaset odasında ihalesi yapılmak üzere yeniden 30 gün müddetle ve kapalı zarf usuliie eksiltmeye konulmuştur.

2 — Yapılacak ihzaratın keşif bedeli: (20827) lira 29 kuruştur.

3 — Muvakkat teminat 1562 lira 5 kuruştur.

4 — Bu işe ait evrak şunlardır:

A - Keşifname ve silsilei fiat,

B - Ocak grafiği,

C - Eksiltme şartnamesi,

D - Mukavele projesi,

E - Bayındırlık işleri genel şartnamesi,

F - Umumî ve fennî şartname.

5 — Bu vesaik her gün Nafıa dairesinde ve Encümen kaleminde görülebilir. Keşif ve grafik arzu edenlere 104 kuruş bedel mukabilinde verilir.

6 — Eksiltmeye gire bilmek için teminat akçalarının yatırılması ve tatil günleri hariç üçgün evvel Vilâyet Makamına müracaatla alınacak ehliyet vesikasile Ticaret odası belgesinin ibraz edilmesi şarttır. 2 - 4

Vakıflar Memurluğundan

500 Lira muhammen bedelli Taşhanın 941 senesi kirasına talip çıkmadığından pazarlık suretile isteklisine verilmesine karar verildiğinden talip olanların bir ay zarfında Evkaf idaresine müracaatları ilân olunur. 2-4

İlân ve Abone

Yazı işleri için vilâyet Mektupçuluğuna müracaat edilir.

Matbaa işleriçin Matbaa Müdürlüğüne müracaat edilir.

GAZETENİN SENELİĞİ

100 Kuruştur

İlânın satırı - 5 - kuruş

Teşekkür İlânı Satırı -10- K

Günü geçen gazete - 5 - «

Haftası « « - 25 - «

ÇORUM VİLÂYET MATBAASI

KURULUŞ TARİHİ: 1921

İDARE YERİ

vilâyet matbaası

ÇORUM

- HER HAFTA ÇIKAR VİLÂYET GAZETESİDİR -

YIL: 20 — No. 1080

Çarşamba

2 - Temmuz - 1941

Nushası - 2 - kuruştur

Millî Şefimiz

ANKARADA

Millî Şefimiz sevgili Reisicumhurumuz İsmet İnönü bir müddettenberi istirahat buyurmakta oldukları Yalovadan Haziranın 30 uncu pazartesi günü hususî tirenlerile Ankaraya şeref vermişlerdir.

Millî Şefimiz, Ankara garında Büyük Millet Meclisi Reisimiz Abdülhalik Renda, Başvekilimiz Dr. Refik Saydam, Vekiller, Parti Genel Sekreteri, Meb'uslar ve Vekâletler erkânı ve garda bulunan çok kalabalık halk kütlesi tarafından karşılanmışlardır.

ŞEVKET URAL

Kadirli kazası Hakimliğine naklen tayin kılındığını geçan sayımızda bildirdiğimiz şehrimiz Asliye Ceza Hakimi Şevket Uralın yeni memuriyet mahalline müteveccihen yarın şehrimizden ayrılacakları haber alınmıştır.

Ağır ceza mahkemesi Azalığile birkaç yıl ve müteakiben de Asliye Ceza Hakimliğile şehrimize gelerek 3 seneyi mütecaviz memuriyet vermiş olan kıymetli Adliyecimize yeni vazifelerinde de verimli başarılar dileriz.

Deniz Bayramı

Millî Şefimiz sevgili Reisicumhurumuz İnönünün Lozan zaferlerinden birini teşkil eden kara sularımızda kapotaj hakkının Türk bayrağına geçtiği günün yıl dönümü olan dünkü 1 Temmuz günü denizcilerimizin coşkun tezahüratile tes'it edilmiştir.

İZMİTİN KURTULUŞ BAYRAMI

Güzel İzmitin kurtuluşunun 21 inci yıl dönümü 28 Haziran 941 cumartesi günü İzmitte büyük bir tezahürat ve coşkunlukla tes'id edilmiştir.

TERFİ ETTİ

Merkeze bağlı Lâçin Nahiyesi Müdürü Kâzım Yenerin maaşına bir derece zam yapıldığı haber alınmıştır.

Çok çalışkan vazifesinin bi hakkın ehli bulunmakla beraber aslî vazifesine zamimeten vilâyetçe uhdesine tevdi kılınan bütün işlerde yüksek başarıları görülmekte olan kıymetli arkadaşımızı tebrik ederken, daha büyük terfilere nail olmasını temenni eyleriz

Tosya ve Osmancık Pirinçleri Satış Fiatları

Vilâyet Fiat Murakabe Komisyonundan:

Tosya ve Osmancık pirinçleri için 17-2-941 tarihinde tesbit edilen fiatların, mahallinde pirinç fiatlarının yükselmesinden, verilen fiat üzerinden pirinç alınamadığı ve bunun neticesi olarak bura satıcılarının pirinç alamadıkları gibi, Tosyadan pirinç gelmediği cihetle Tosya ve Osmancıktan fiatların sorularak yeniden tesbit edilmesine dair tüccar ve bakkalların verdikleri müşterek istida ve Tosya Kaymakamlığının pirinç fiatlarına dair tel yazısı Tosya Osmancık pirinçleri arasındaki fark üzerinde yapılan tedkik sonunda fiatlar aşağıdaki esaslar dairesinde tesbit edilmiştir.

Çorum merkez kazasile Sungurlu kazasında: Tosya fabrika malının yarı toptan kilosu (43), perakende (45), Tosya dibek yarı toptan (40), perakende (42) kuruş, Osmancık pirinci yarı toptan (40), perakende (41) kuruş.

Mecidözü Alaca kazaları için: bir kilosuna 50 santim kira bedelinin ilâvesile fabrika malının yarı toptan kilosu (43) kuruş 50 santim, perakende (45) kuruş 50 santim, dibek Tosya yarı toptan kilosu (40) kuruş 50 santim, perakende (42) kuruş 50 santim, Osmancık pirinci için yarı toptan (40) kuruş 50 santim, perakende (41) kuruş 50santim.

İskilip ve Osmancık kazaları için: Tosyadan bu kazalara kira bedelinden bir kuruş tenzilile Tosya fabrika malı yarı toptan kilosu (42), perakende (44) kuruş, dibek Tosya yarı toptan kilosu (39), perakende (41) kuruş, Osmancık pirinçlerinin İskilip satışı yarı toptan (40), perakende (41) kuruş ve bu malın kendi kazası bulunan Osmancık için fiatı: yarı toptan (39), perakende (40) kuruş olarak tesbit edilmiştir.

Toprak Mahsülleri Hakkında Kararname

—Geçen sayıdan artan—

b) Yemlik arpa ve yulaf, beyanname tarihinden itibaren koşum hayvanları için yeni mahsule kadar senenin bütün ayları için üstüste ortalama ayda 75 kilo, koşulmıyan beher büyük baş hayvan için de ayda 45 kilo ve beyanname tarihinden yeni mahsulün idraki zamanına kadar beher küçük baş hayvan için toptan 15 kilo, arpa ve yulaf beraber olmak üzere hesap edilir.

Yeni mahsul zamanı arpa ve yulaf için de buğday, çavdar ve mahlût için kubul edilen zamanın aynıdır.

c) Tohumluk, çift hayvanlarının adedine ve traktörleri bulunduğu takdirde bunların zer kabiliyetlerine göre kışlık ve yazlık ekilmesi icabeden arazinin vüsati nazarı itibare alınarak mahalli teamüle göre her bir mahsulden ayrılması iktiza eden mikdardır.

d) Toprak Mahsulleri Ofisi emrinde çalışmasına lüzum görülmemekle beraber istihsallerini Ofisce müretteb mahallerde satmağı kabul ve taahhüd eyliyen değirmenlerin bir yılık vasatî istihsal kapasiteleri derecesindeki mevcudları da el konma hükmünden istisna edilir.

Madde 5 - Birinci maddede zikredilen hakikî ve hükmî şahıslar tarafından verilecek beyannamelere yazılacak hususat şunlardır:

A) Müstahsilden alınacak beyannamelere:

a) Beyanname sahibi hakikî şahıs ise, adı, soy adı ve oturduğu yer; hükmî şahıs ise, resmî veya ticarî unvanı, merkez veya şubelerinin resmî ikametgâhı,

b) Nezdinde veya başka yerde olup tasarrufunda bulunan buğday, çavdar, arpa, yulaf, mahlût ve mısırlarından elkonmasına karar verilmiş olanların ayrı ayrı mikdarları,

c) Malın bulunduğu yerler,

d) Hakiki şahıslar için hanesi halkı ve işçilerinin ve hükmî şahıslar için müessese idaresile idare emrinde bulunan amelenin ne mikdar ekmeklik ve yemekliğe ihtiyaçları bulunduğu (ekmeklik ve yemeklik ihtiyaçları 4 üncü maddede yazılı olduğu veçhile tesbit olunur.)

e) Ne mikdar yemlik arpa ve yulafa ihtiyaçları bulunduğu (bu ihtiyaçlar 4 üncü maddede zikredildiği veçhile tesbit olunur.)

f) Tohumluk için tefrik edilen miktar (bu miktar 4 üncü maddedeki esaslara göre tesbit olunur.)

g) Hakiki şahıslar için hanesi halkının nüfusu, işasesile mükellef olduğu işçinin adedi ve koşum hayvanlarının sayısı, traktör kullanılıyorsa beygir kuvveti; hükmî şahıslar için müessese idare memurları ile aileleri efradının ve müessesede müstahdem olup işleri idareye ait bulunan amelenin adedleri ve koşulan hayvanların sayısı, traktör varsa beygir kuvveti ve koşulmayan büyük baş hayvan adedile küçük baş hayvan adedi,

h) Beyannamenin doldurulduğu tarih ve imza,

i) Beyannameye yazılan malûmatın doğru olduğunu mübeyyin beyanname sahibinin ikametgâhına göre, köy ihtiyar heyetinin veya belediyenin tasdik ve imzası,

B) Müstahsilden gayri kimselerden alınacak beyannamelere:

a) Beyanname sahibinin adı, soy adı, varsa ticari unvanı ve adresi,

b) Malın nevi, evsafı ve miktarı,

c) Malın bulunduğu yerler,

d) Beyannamenin tanzim olunduğu tarih ve imza.

Madde 6 — Beşinci madde mucibince müstahsilden alınacak beyannamelerin doldurulmasında Hususî idare memur ve tahsildarları, Ziraat müdür ve memurları, Ziraat Bankası memurları, İlk okul öğretmenleri ve eğitmenler ve mahallen bu iş için muvakkaten tavzif edilecek diğer memur ve kimseler Valilerin emirlerinde ve mahallî en büyük mülkiye memurunun vereceği direktifler dairesinde istihdam olunurlar. Bunların harcırah ve zaruri masrafları

Ormanda Yangın

Haziranın 26 ıncı perşembe günü saat 18 raddelerinde Lâçin nahiyesi mıntakasındaki Kırkdilim ormanında bir yangın çıkmıştır.

Telefonla Vilâyete verilen malûmat üzerine, vazifeten merkezde bulunan Nahiye müdürile alâkadar memurlar ve ekipler, otomobille vakıt geçirilmeden yangın mahalline gönderilmeşi ve civar köylülerinde yardımile alınan tertibat sayesinde yangının tevessüüne meydan verilmiyerek pek cüz'î bir hasarla önlenmesine muvaffak olunmuştur.

mer'i harcırah hükümleri dairesinde Toprak Mahsulleri Ofisince tesviye edilir.

Madde 7 - Bu iş için tavzif edilenlerin yardımlarile alâkalılar tarafından doldurulan ve 5 inci maddenin (H) fıkrası mucibince tasdik edilen müstahsil beyannameleri, köy ihtiyar heyetleri veya belediyeler tarafından hemen mahallin en büyük mülkiye memuruna makbuz mukabilinde tevdi olunur.

Müstahsilden gayri kimseler beyannameleri makbuz mukabilinde doğrudan uoğruya mahallin en büyük mülkiye memurluğuna tevdi ederler.

Mahallin en büyük mülkiye memuru tarafından tesellüm edilen bu beyannameler, mahallî idare âmirleri tarafından tensip ve tayin edilecek üç kişilik bir heyet marifetile süratle tedkik ve icap eden kayit muamelesi tekemmül ettirildikten sonra en kısa bir müddet zarfında Toprak Mahsulleri Ofisinin en yakın teşkilâtına yine makbuz mukabilinde verilir ve her gün ofise teslim edilen beyannamelerin adetleri ve muhtevi oldukları hububattan el konacak olan kısımların mikdarları Vali ve Kaymakamlar tarafından doğrudan doğruya Ticaret Vekâletine telle bildirilir.

Madde 8 - Birinci madde mucibince Ticaret Vekâletinin el koyduğu mahsullerin, Toprak Mahsulleri Ofisinin teşkilâtı olan yerlerde Ofisten gayrisine satılması memnudur. Şu kadar ki ekmeğini evinde yapan ve istihsali olmayan veya istihsali istihlâkine kâfi gelmiyen kimselerin ekmeklik, yemeklik ve hayvanlarının yemlik ihtiyaçları mahallî pazarlardan temin olunabilir.

Müstahsiller bu ihtiyaçlar için pazarlarda 100 kiloya kadar satış yapabilirler.

Ancak, Tobrak Mahsulleri Ofisi teşkilâtının bulunmadığı veya bu teşkilâtın mubayaaya kâfi gelmediği Ticaret Vekâletince ilân edilen yerlerde müstahsil, elkonan mahsullerini hububat ticaretile müştagil kimselere satabilir. Bu suretle yapılacak satışlarda, müstahsil malını sattığı kimselerden miktar ve cinsini gösteren bir vesika alır.

Mal satın almak isteyen mutavassıtlar keyfiyeti mahallin en büyük mülkiye memuruna tahriren bildirdikten sonra her on beş günde bir bu müddet zarfında mubayaa ettikleri mahsulün mikdar ve cinslerini, kimlerden satın aldıklarını gösteren bir beyannameyi makbuz mukabilinde yine mahallin en büyük mülkiye memuruna verirler. Mahallin en büyük mülkiye memuru bu beyannameleri en kısa müddet zarfında Ofisin en yakın teşkilâtına makbuz mukabilinde tevdi eder.

Mutavassıtların bu suretle satın alacakları hububatı Ofisten veya Ofisin göstereceği kimselerden gayrisine satmaları memnudur. Bu mallar, bir veya muhtelif cinsten 100 tonu tecavüz ettiği ve hububat muhafazasına elverişli bir mahalde depo edildiği takdirde, mutavassıtın ifa ettiği hizmetin derecesine göre elkonma fiatlarına nazaran yüzde ikiye kadar bir prim verilebilir.

Mutavassıtların bu şekildeki satışları 13 üncü maddedeki tesellüm müddet ve şartlarına tâbidir.

Madde 9 - Elkonan mahsuller 2 - 15888 numaralı kararnamede yazılı fiat ve şartlar ile bedelleri tesellüm edildikçe tamamen ödenmek suretile Toprak Mahsulleri Ofisi tarafından 11, 12, 13 ve 15 inci maddelerde zikredilen şekil ve mahallerde mubayaa edilir.

Madde 10 - Ofis tarafından lüzum gösterilecek yerlerde Ticaret Vekâletinin müsaadesile şube ve ajans açılabilir.

Madde 11 - Toprak Mahsulleri Ofisi tarafından gerek elkonma suretile ve gerek normal şekilde mubayaa edilen veya her ne suretle olursa olsun mubayaa edilecek olan hububatın naklinde Milli Korunma Kanununun 36 ıncı maddesi hükümlerinin tatbikine karar verilmiş ve bu işe Ticaret Vekâleti memur edilmiştir.

Ticaret Vekâleti bu hususta icabeden kararları ittihaz ve bunların tatbikine alâkalı Valileri memur eder.

Madde 12 - Elkonan bugday, çavdar, arpa, yulaf, mahlut ve mısırlar, sahipleri yahut - köy ihtiyar heyetleri veya belediyeler tarafından tasdikli mazbatalarla salâhiyattar kılacakları - mümessilleri tarafından kendi nakil vasıtalarile, demiryolu güzergâhındaki en yakın Ofis merkezine nakil ve teslim edilir.

Nakil vasıtalarına malik olmayan veya bu vasıtaları temin ve tedarik edemeyen buğday, çavdar, arpa, yulaf, mahlut ve mısır sahiplerine ait malların, 11 inci madde mucibince nakledilmesi halinde, bu malların bulunduğu mahal ile Ofisin demiryolu güzergâhında bulunan en yakın merkezi arasındaki mesafeye ait, vilâyet ve kaza idare heyetlerince tayin olunacak, mutat nakil ücreti naklolunan malın bedelinden tenzil olunur.

Bu malların bulunduğu mahallin tabii istasyonunda Ofisin teşkilâtı olmadığı ve tesellüm edilecek mallar hususi bir ekip göndermeğe müsait bulunduğu takdirde Ofis, bu istasyonlara ekip göndermek suretile malları tesellüm eder. Ofisin daimî teşkilâtı haricindeki mahallere gönderilecek ekipler Ofisce, vaziyete göre, muayyen mübayaa günlerile takyit olunabilir.

Madde 13 - Sekizinci maddenin 2 inci ve 3 üncü fıkralarındaki hükümleri haricinde, bu malların nakil zamları ve şekilleri mal sahipleri için en kolay ve en az zahmetli olmak üzere mahallî idarelerle Ofisce müştereken tesbit olunur. Ancak müstahsilden gayri kimselere ait bulunan mallar beyannamenin Ofise tevdi edildiği tarihten itibaren bir ay zarfında mubayaa edilir. Zaruret görüldüğü takdirde mal değerinin yüzde 75 i nisbetinde avans verilmek suretile bu müddet Ticaret Vekâleti tarafından iki ay daha temdit olunabilir.

Müstahsilden gayrı eşhasa ait olan mallar yukarıda yazılı müddettler zarfında mubayaa edilmediği takdirde serbest bırakılmış addedilir.

Madde 14 - Elkonan mallardan Toprak Mahsulleri Ofisinin satın alınabilmesi şartlarını haiz olmayanları Ofisce lüzum görüldüğü takdirde mer'i tenzilât esasları haricinde hususi bir tenzilâta tâbi tutulmak suretile mubayaa olunurlar.

Bu madde hükmüne göre mubayaa edilemeyeceği alâkadar mahallî Ofis memurlarınca yazı ile tevsik edilen mallar, serbest bırakılır ve keyfiyet tahriren mal sahibine veya mümessiline bildirilir.

Madde 15 - Elkonan mahsullerin vasıflarına göre Toprak Mahsulleri Ofisince tesbit olunan değer fiatlarına mal sahibi veya mümessili tarafından itiraz vaki olduğu takdirde, müstahsil ise mal ambara veya nakil vasıtasına dökülmeden evvel, mutavassıt ise ambarının muayenesi esnasında ve tanzim edilen zabit varakasına yazmak suretile bu itirazı yapması lâzımdır. Böyle bir itiraz vukuunda ihtilâf mevzuu olan malı temsil edecek surette, asgarî iki kiloluk bir nümune alınarak bunun vaz edildiği kap, Toprak Mahsulleri Ofisinin ajans memuru ile takdir olunan bu kıymete itiraz eden mal sahibi veya mümessili tarafından mühürlenir. Ofis ajanı en kısa bir müddet zarfında bu nümuneleri Ofis Umum Müdürlüğüne göndermekle beraber tayin eylediği evsafa göre tesbit ettiği değer fiatı üzerinden malın bedelini öder.

Ofis Umum Müdürlüğü bu nümuneleri lâboratuvarında tahlil ederek tahlil neticesine göre muameleyi tasdik veya icabeden fiat farkının mal sahibine tediyesini emreder.

Ofis alım teşkilâtında veya mahsulün bulunduğu depolarda mala kıymet takdirinden dolayı ihtilâf husulü, malın Ofis tarafından tesellüm ve nakline hiç bir suretle mâni teşkil etmez.

Mal sahibi veya mümessili depodaki malının teslimi için hazır bulunmaktan veya deposunun kapısını açmaktan imtina eylediği veya tagayyüp ettiği takdirde umumî hükümler dairesinde muamele ifa olunur.

Madde 16 - Elkonma mıntakasına dahil olan yerlerlerle Toprak Mahsulleri Ofisinin tanzim satışı yapacağı istihlâk mıntakalarında ve mahsulün sevk ve stok merkezlerinde hakiki ve hükmî şahıslara aid ambar ve depolara Millî Korunma Kanununun muaddel 33 üncü maddesi hükümleri mucibince elkonularak Ofis emrine tahsis olunabilir. Bu hususiaki kararlar Ofisin talebi ve Ticaret Vekâletinin tasvibi üzerine mahallî en büyük mülkiye memurları tarafından alınıp derhal infaz olunur.

Ofis teşkilâtının bulunduğu yerlerdeki Devlet demiryollarına aid açık ve kapalı hangarlarla bilûmum devlet teşkilâtına ve devlet iktisadî teşekküllerine aid depo ve ambar ittihazına elverişli olan yerlerin, mezkûr teşekküllerin ihtiyacından artanları Toprak Mahsulleri Ofisinin istifadesine tahsis edilir. Bu suretle Ofisin istifadesine tahsis olunan depo ve ambar ittihazına elverişli yerler için iki tarafça kararlaştırılamadığı takdirde- alâkalı vekâletler tarafından tekarrür ettirilecek bir ücret tesviye olunacağı gibi kira ile tutulmuş olanların işgal edildiği müddete aid kiraları da Ofisce ödenir.

Valiliklerce tesbit olunacak mahallî ihtiyaç fevkindeki mâbetler ve devlete aid sair mümasil binalar, Toprak Mahsulleri Ofisince taleb vukuunda ambar ittihaz edilmek üzere Ofisin emrine terkolunur. Bunlardan tarihî ve mimarî kıymeti haiz olanlarının da -masrafı Ofisce verilmek üzere- Valiliklerce mezkûr kıymetleri müteessir etmiyecek tertibat alınır ve Ofisce bu kıymetlere hale getirilmemesine itina olunur.

Madde 17 - Sahipleri elinde ve vilâyetlerce takdir olunacak ihtiyaçlarından fazla bulunan veya bu ihtiyaçların diğer vesaitle temini kabil görülen basküllerle çuval ve kanaviçelere Millî Korunma Kanununun 14 üncü maddesi mucibince değer bedeli Ofisce verilmek suretile Valilerin emrile elkonulabilir.

Madde 18 - Elkonan mahsulâtın alımı borsa kaydına ve rüsumuna tâbi değildir.

Madde 19 — 28-11-1940, 24-12-1940, 2-1 1941, 12-2-1941, 14 2-1941, 14 2-1941, ve 25-4-941 tarih ve 2-14713, 2-14916, 2-14986, 2-15164, 2-15172, 2-15173 ve 2-15657 sayılı kararnameler mülgadır.

Madde 20 - İşbu karar neşri tarihinden itibaren mer'idir.

Muvakkat Madde — 12-2-1941, 14-2-1941, 14-2 1941, ve 25-4-1941 tarih ve 2-15164, 2-15173 ve 2-15657 sayılı kararnamelerin tatbikatından mütevellid muamelât mezkûr kararnameler hükâmına tevfikan intaç olunur.

Karar sayısı : 160

1 — 18-2-1941 tarih ve 2-15224 sayılı kararname ile mer'iyet mevkiine konan k-115 sayılı kararın ikinci maddesi, Millî Korunma Kanununun muaddel 21 inci maddesine müsteniden, aşağıdaki şekilde tadil olunmuştur:

«Birinci maddede yazılı unların imalinde kullanılacak buğday harmanlarına bu harmanların asılarında mevcut çavdarla birlikte yüzde 15 kadar çavdar katılır. Şu kadar ki Toprak Mahsulleri Ofisinin buğday alım ve stok vaziyetine göre zaruret hissedilen zamanlarda Ticaret Vekâletinin tensibi ile bu nisbet yüzde 20 ye iblâğ olunabileceği gibi çavdarla birlikte yekûnu yüzde 50 yi geçmemek üzere ekmek harmanlarına ayrıca yüzde 30 a kadar arpa da karıştırılabilir.

Bu nisbetler Toprak Mahsulleri Ofisince verilebilecek çavdar ve arpa miktarlarile mukayyettir. Bu maddelerin birisinin kifayetsizliği halinde yerine diğeri ikame edilebilir. Ancak bu suretle karıştırılacak tek maddenin nisbeti hiç bir zaman yüzde 40 ı tecavüz etmez.

Toprak Mahsulleri Ofisince ekmeklik ihtiyacını karşılamak üzere tanzim satışı yapılan yerlerde buğday harmanlarına aynı şekil ve nisbetlerde çavdar ve arpa karıştırılır.»

2 — İşbu karar 6-6-1941 tarihinden itibaren mer'idir.

Daimî Encümenden

1 — 16-6-941 tarihinden itibaren açık artırma müddeti on gün uzatılan milkiyeti İdarei hususiyeye ait Sinamanın 941 yılı Haziranından mütebar olmak üzere üç senelik kirasına talip çıkmadığından 26 6-941 tarihinden itibaren bir ay içinde pazarlıkla muamelesi tamamlanmak üzere açık artırma müddeti uzatılmıştır.

2 — Muhammen senelik kira bedeli 300 liradır.

3 — Muvakkat te'minat 67 lira 50 kuruştur.

4 — Bu işe ait evrak: Mukavele projesi, şartnamedir. Bu evrak tatil günlerii tışında her gün Encümen kaleminde görülebilir.

5 — Pazarlık suretile artırmaya iştirak edeceklerin bir ay içinde Vilâyet Daimî Encümenine müracaatları ilan olunur. 1-4

ZAYİ MÜHÜR

Köyümüz ihtiyar heyeti meyanında tatbikli isim mührümü zayi ettim. Bu kerre yenisini alarak tatbik ettireceğim eski mühürün hükmü yoktur.

İskilibin Yalakçayı Köyünden
Veli Türkyılmaz

Kuru Fasulye
AZAMİ SATIŞ FİATI

Ankara, 21 a.a. Ticaret Vekâletinden tebliğ edilmiştir:

29 sayılı koordinasyon kararının birinci maddesiyle Ticaret Vekâletine verilmiş olan salâhiyete istinaden memleket dahilinde kuru fasulyenin âzamî satış fiyatları aşağıda gösterilmiş olduğu veçhile tesbit olunur:

1 — Başlıca istihsal ve ihraç mıntakaları olan Trabzon, Samsun Maraş, Kayseri, Çorum, Kütahya, Seyhan, Niğde, Antalya, Çoruh, Konya, Rize, Manisa, Bursa, Balıkesir, Bolu, Kırşehir, Zonguldak, Burdur, Kocaeli, Edirne ile istihsali kendi istihlâkine yeten diğer vilâyetlerde beşinci fıkrada cins ve evsafı yazılı kuru fasulyenin bir kilosunun toptan fiyatı 17 (onyedi) kuruştur.

2 — Diğer bilunmum müstehlik veya istihsali kendi istihlâkine yetmiyen mıntakalardaki vilâyetlerde kuru fasulyenin toptan fiyatları, mutat surette o mahallin istihlâkini en çok temin eden istihsal mıntakasından hakikî nakil masraflarının ilâvesi suretiyle bulunur.

3 — Birinci fıkrada mevzuu bahis toptan âzamî fiyat yüzde beş nisbetinde toplayıcı ve toptancı kârını ihtiva eylemektedir.

4 — Kuru fasulyenin bütün memleket dahilinde müstehlik fiatı toptan fiyatlara âzamî yüzde onbeş nisbetinde bir perakendeci kârı ilâvesi suretiyle bulunur. Bu perakendeci hissesi âzamî nisbet olup, mutat surette daha dün bir kâr yüzdesiyle çalışan yerlerde gene bu eski nisbetlerin devam ettirilmesi matlûptur. Yarı toptancıların da faal bulunduğu yerlerde, bunların hissesi, toptancı ve perakendeci kâr yüzdeleri meyanından teamüle göre tefrik edilecektir.

İhtiyacını kendi mıntakasından tedarik eden şehirlerde müstehlik fiyatları yalnız toptancı ve perakendeci kâr yüzdelerinin ilâvesiyle taayyün eder. Müstehlik mıntakalarındaki şehirlerde müstehlik fiyatları ayrıca üçüncü fıkrada mezkûr nakliye masraflarının hesaba katılmasiyle taayyün eder.

5 — Yukarıda esasları vazolunan fiyatlar çalı cinsinden temiz kuru fasulyenin çuvalsız âzamî satış fiyatları olup, kuru fasulyenin diğer cins ve nevileri birinci fıkradaki esas fiyatla mütenasiben mutat fiyat farklarına göre tesbit olunur.

6 — Her türlü kuru fasulyenin müstahsil mıntakalarda müstahsil, toptancı ve perakendeci ve müstehlik mıntakalarda toptancı ve perakendeci âzamî satış fiyatları mahallin fiyat murakabe komisyonunca tesbit edilerek Ticaret Vekâletine bildirilecek ve aynı zamanda ilân olunacaktır.

7 — Perakendeci âzamî satış fiyatlarının hesaplanmasında kuruş küsurlarının 50 santime veya vahide yuvarlatılması muvafıktır.

8 — Bu suretle ilân edilecek fiyat hadlerinden her hangi bir suretle fazla fiyat teminine gidenler hakkında milli korunma kanunu hükümlerine tevfikan cezalandırılmak üzere kanunî takibatta bulunulacağı ilân olunur.

Maaş yoklamaları hakkında Çorum Muhasebe Müdürlüğünden

1 — 6 Haziran 941 tarihinde neşir ve ilan olunan 4056 sayılı kanun hükümlerine göre bil umum mütekaitlerle zevç, zevce, ana, baba ve reşit kız çocukları ve yüksek mektebe gitmiyen reşit erkek çocuklarından 6 eylul 941 tarihinden itibaren yoklama ilmuhaberi aranmıyacaktır.

2 — Birinci maddede gösterilen maaş sahipleri nihayet 30 ağustos 941 sonuna kadar resmî senet, maaş cüzdanı ve fotoğraflı nüfus hüviyet cüzdaniyle birlikte daireye müraceatla sözü geçen kanun mucibince yoklamalarını nüfus hüviyet cüzdanına kayit ettirmeleri mecburidir.

3 — 30 ağustos 941 tarihine kadar kayit muamelelerini yaptimayanların maaşlarının verilmesine ve bankaca iskonto yaptırmalarına kanunen imkân yoktur.

4 — Küçük çocukların aylıklarını bizzat almıyan maaş sahipleri ve yüksek tahsilde bulunan erkek çocukları eskisi gibi yoklamaya tabidir. Keyfiyet ilan olunnr. 1-4

C. Müddei Umumiliğinden

1 - Çorum ceza ve tevkif evinin 1-6-941 tarihinden 31-5-942 tarihine kadar bir yıllık ihtiyacı olan en az yüz bin, en çok yüz kırk bin kilo ekmeğe ikinci defada talip çıkmadığından 20-6-941 tarihinden itibaren bir ay içinde işin pazarlıkla yapılmasına komisyonca karar verilmiştir.

2 - Alınacak ekmek Çorum fiat mürakabe komisyonunun en son kabul eylediği tek tip vasfından ve beher 950 gramın muhammen fiatı dokuz kuruş elli santimden ibaret olup muvakkat teminat 997 lira elli kuruştan ibarettir.

3 - Buğday serbest ticaret mevaddı meyanında bulunmadığı cihetle hükümetin ihaleden sonra tayin edeceği yükseltme ve indirme farkları ihale bedeline zam veya eksiltilir.

4 - Pazarlık Çorum C.M.U. liği odasında toplanacak komisyon huzurile icra olunacak ve bu işe ait bilûmum masraf vesaire mütehahhide ait bulunacaktır. 2-4

Daimî Encümenden

1 — 5-6-941 tarihinden itibaren 20 gün müddetle açık eksiltmeye konulan Vilâyet Aygır deoposunda mevcut Damızlıkların 941 malî yılı ihtiyacatından azı 18500 çoğu 19000 kilo kuru otuna talip çıkmadığından Temmuzun beşinci cumartesi günü saat 11 de ihalesi yapılmak üzere açık eksiltme müddeti on gün uzatılmıştır.

2 - Kilosunun muhammen bedeli 5 kuruş 50 santimdir.

3 - Muvakkat teminat 78 lira 40 kuruşdur.

4 - Şartnamesi tatil günleri tışında her gün Encümen kaleminde görülebilir.

Eksiltmeye iştirak edeceklerin teminat makbuzlarile tayin edilen gün ve saatte Vilâyet Daimî Encümenine müracaatları ilân olunur.

Vakıflar Memurluğundan

Peşin para ile milkiyetleri satılığa çıkarılan 5 parça gayri menkulün ihalesi 18-7-941 cuma günü saat 15 de yapılacağından talip olanların Osmancık Vakıflar idaresine müracaatları ilân olunur. 2-3

Tapu Sicil Muhafızlığından

Acceli sani mahallesinin melekgazi mevkiinde şarkan kara Bekir oğlu Nuri karısı Münire garben arabacı Durmuş cenuben Hasan şimalen Kara agaç yolu ile mahdut bağı 60 sene evvel demir cinin Aliden meyanede satun almak suretile iken 45 sene evvel vefatile karısı Şakire ve ogulları Nuri ve Rumi ve Fazlı ve kızı Adeviyeye ve Fazlının da 325 de vefatile annesi Şakire ve kardaşlarına ve Nurünün de 335 de vefatile karısı Münire ve oğlu Kadir ve kızları Şaziye ve Kadriyeye ve Rumininde 335 de vefatile karısı Fatma ile kardaşı Adeviye ve ölü kardaşı Nurinin evlatları Kadir ve Şaziye ve Kadriye ile annesi Şakireye ve Şakirenin de 336 da ölümile kızı Adeviye ile oğlu Nurünün çocukları Kadir ve Şaziye ve Kadriyeye intikal etmiş isede Bekirin vefatını müteakip 45 sene evvel meyanelerinde rızalarile yaptıkları taksimde bu bağ müstekillen Adeviye hisselerine isabet ettiğinden bahsile tescili talep edilmekde olduğundan keşif ve tahkiki için 6-7 941 tarihinde mahalline memur gönderilecektir her hangi bir hak iddiasında bulunan varsa mahallinde memura ve daha evvel Tapu sicil muhafızlığına müracaatları ilan olunur.

Zayi şehadetname

939 Senesi Sungurluda Sungur oğlu mektebinin beşinci sınıfından almış olduğum şehadetnameyi zayi ettim yenisini alacağımdan eskisinin hükmü olmadığını ilan eylerim.

No: 25 Ahmet Özaydın

Askerî Satın Alma Komisyonundan

1 - Çorum garnizonunun ihtiyacı olan aşağıda cins, miktar, muhammen bedel ve ilk teminatı ile ihale gün ve saatleri yazılı on kalem yiyecek ve yakacak maddeleri kapalı ve açık olarak eksiltmeye konulmuştur.
2 - Eksiltmesi belli edilen günde Çorum ordu evinde yapılacaktır.
3 - Şartnameler her mesai gününde komisyon Rs. liğine müracaatla görülebilir.
4 - İsteklilerin kanunun tarifatı dairesinde müracaatları. 4-4

Cinsi	Kilosu	Muhammen bedeli Lira	K.	M. Teminat Lira	Eksiltme günü	saati	Eksiltme şekli
Bulgur	100000	15000	00	1125	3-7-041	perşembe 10	kapalı
Kuru fasulya	80000	15200	00	1140	3-7-941	» 11	»
Yarma	80000	9600	00	720	3-7-941	» 12	»
Pirinç	30000	10200	00	765	3-7-941	» 14	»
Kuru soğan	20000	1000	00	75	3-7-941	» 15	açık
Saman	350000	7000	00	525	3-7-941	» 16	kapalı
Kuru ot	350000	21000	00	1575	3-7-941	» 17	»
Odun	1500000	22500	00	1688	4-7-941	cuma 10	»
Sığır eti	250000	62500	00	4688	4-7-941	» 11	»
Patates	50000	5000	00	375	4-7-941	» 12	»

DAİMİ ENCÜMENDEN

Azı Kilo	Çoğu Kilo	Cinsi	Muhammen B. Lira	K.	Muvakkat T. Lira	K.
13000	15000	yağı alınmamış süt		10	112	50
120 ton	140	ton çeltek kömürü	12	00	126	00
600	700	çamaşır sodası		20	10	50
800	1000	metre kefenlik bez		25-26	19	50
9000	9500	koyun eti		50	356	25
600	800	limon		5	3	00
60	70	ton meşe odunu		1,25	65	63
1000	1200	yazlık meyve		5	4	50
5000	6000	yazlık sebze		5	22	50
2500	3000	patates		10	22	50
1600	1800	kuru soğan		5	6	75
3000	3500	bulgur		15	39	38
3000	3400	tosya pirinci		34	86	70
1000	1200	ayvalık sabunu		55	49	50
2000	2200	kesme şeker		52	75	80
100	120	gazyağı (teneke)	4	50	40	50
750	800	alibaba tuzu		5	3	00
1400	1500	erinmiş sade yağı	1	55	174	38

1 — 16 - 6 - 941 tarihinden itibaren açık eksiltme müddeti on gün uzatılan yukarıda cins ve mikdarlarile muvakkat teminat ve muhammen bedelleri yazılı Memleket hastahanesinin 941 malî yılı ihtiyacatından 18 kalem erzak ve levazımına bu defa da talip çıkmadığından bir ay içinde pazarlıkla muamelesi temamlanmak üzere eksiltme müddeti uzatılmıştır.

2 — Şartnameleri tatil günleri dışında her gün Encümen kaleminde görülebilir.

3 — Eksiltmeye iştirâk edeceklerin teminat makbuzlarile bir ay içinde Vilâyet Daimî Encümenine muracaatları ilân olunur. 1-4

Doğumevi Baş Hekimliğinden

Kilo	Cinsi
4855	Has ekmek
2374	Koyun eti
2160	İnek sütü
290	Erinmiş sade yağı
1260	Tosya pirinci
320	Şeker
450	Gaz yağı
250	Sabun
60000	Odun
30000	Sömikok kömürü
300	Kuru soğan
480	Patates
25	Kuru çiçek bamya
250	Taze fasulya
230	Kabak dolmalık
190	Batlıcan
450	Domates
210	Ispanak
250	Pırasa
200	Kuru fasulya
300	Lahna

Müessesemizin 1941 yılı ihtiyacı olan yukarıda listede isimleri yazılı 20 kalem erzak ve mahrukatı 16-6-941 tarihinden itibaren 20 gün müddetle eksiltmeye konulmuştur. Talip olanlar teminatı muvakkate olmak üzere yüzde yedi buçuk kuruş verecektir. İhale edildikten sonrada yüzde 15 kuruşa iblâğ etmeğe mecbur bulunduğu gibi eksiltmeye de iştirâk edebilmeleri için ticaret odasından bir vesika ibraz etmeye mecburdur. 3-3

Daimî Encümenden

1 - Memleket hastanesi intaniye pavyonu noksanlarının ikmali inşası Temmuzun beşinci cumartesi günü saat 11 de Daimî Encümen Riyaset odasında ihalesi yapılmak üzere 15 gün müddetle açık eksiltmeye konulmuştur.

2 - Keşif bedeli 1213 lira 82 kuruştur.

3 - Muvakkat teminat 91 liradır.

4 - Bu işe ait evrak şunlardır.

A - Silsilei fiat

B - Keşifname

C - Eksiltme, bayındırlık işleri genel ve yapı işleri fennî şartnameleri

5 - Şartname ve evrakı sairesi tatil günleri tışında her gün Nafia ve Encümen dairelerinde görülebilir.

6 - Eksiltmeye iştirak edeceklerin teminatlarile birlikte tayin edilen gün ve saatte Vilâyet Daimî Encümenine müracaatları ilân olunur. 2-2

Daimî Encümenden

1 — 22-5-941 Tarihinden itibaren 15 gün müddetle açık eksiltmeye konulan ve talip çıkmadığından 6-6-941 tarihinde eksiltme müddeti on gün uzatılan seferberlik dairesi deposunda mevcut sekiz kat gaz elbisesi ve techizatının talimatnamesi dairesinde hüsnü muhafazası için şartnamesine uygun şekilde bir dolabın imaline bu defa da talip çıkmadığından 2490 sayılı kanunun 43 cü maddesinin son fıkrasına tevfikan bir ay içinde muamelesi temamlanmak üzre açık eksiltme müddeti uzatılmıştır.

2 — Muhammen bedeli: 155 liradır.

3 — Muvakkat teminat: 11 lira 30 kuruştur.

4 — Şartnamesi tatil günleri dışında her gün Encümen Kaleminde görülebilir. Eksiltmeye iştirâk edeceklerin teminat makbuzlarile birlikte tayin edilen gün ve saatte Vilâyet Daimî Encümenine müracaatları ilân olunur. 3-4

Daimî Encümenden

1 — 15 - 5 - 941 tarihinden itibaren bir ay müddetle ve kapalı zarf usulile eksiltmeye konulan Çorum - Çerikli yolunun 16 × 000 — 35 × 000 inci kilometreleri arasına 7957 metre mikâp hamtaş ihzaratına talip çıkmadığından 941 Temmuzunun 16 ıncı çarşamba günü saat 16 da Daimî Encümen Riyaset odasında ihalesi yapılmak üzere yeniden 30 gün müddetle ve kapalı zarf usuliile eksiltmeye konulmuştur.

2 — Yapılacak ihzaratın keşif bedeli: (20827) lira 29 kuruştur.

3 — Muvakkat teminat 1562 lira 5 kuruştur.

4 — Bu işe ait evrak şunlardır:

A - Keşifname ve silsilei fiat

B - Ocak grafiği,

C - Eksiltme şartnamesi,

D - Mukavele projesi,

E - Bayındırlık işleri genel şartnamesi,

F - Umumî ve fennî şartname

5 — Bu vesaik her gün Nafıa dairesinde ve Encümen kaleminde görülebilir. Keşif ve grafik arzu edenlere 104 kuruş bedel mukabilinde verilir.

6 — Eksiltmeye gire bilmek için teminat akçalarının yatırılması ve tatil günleri hariç üçgün evvel Vilâyet Makamına muracaatla alınacak ehliyet vesikasile Ticaret odası belgesinin ibraz edilmesi şarttır. 3 -

Vakıflar Memurluğundan

500 Lira muhammen bedelli Taşhanın 941 senesi kirasına talip çıkmadığından pazarlık suretile isteklisine verilmesine karar verildiğinden talip olanların bir ay zarfında Evkaf idaresine müracaatları ilân olunur. 3-4

Daimî Encümenden

1 — Yol inşaatında çalışacak mükellef ve ücretli amelenin barınmaları için 2.70 metre irtifaında, 3,80 metre tülünde kapu ile 16 dilimi ve 6 santim kutrunda direklerile 20 çadırın Çorumda Nafia ambarına teslim şartile Temmuzun 2 inci çarşamba günü saat 15 de ihale edilmek üzere 20 gün müddetle açık eksiltmeye konulmuştur.

2 — Beherinin muhammen bedeli 60 liradır.

3 — Muvakkat teminat 90 liradır.

4 — Buna ait şartname tatil günleri tışında her gün Encümen kaleminde görülebilir.

5 — Eksiltmeye iştirak edeceklerin teminat makbuzları ile birlikte tayin edilen gün ve saatte Vilâyet Daimî Encümenine müracaatları ilân olunur. 3-3

KURULUŞ TARİHİ : 1921

İDARE YERİ

vilâyet matbaası

ÇORUM

- HER HAFTA ÇIKAR VİLÂYET GAZETESİDİR -

YIL: 20 — No. 1081

Çarşamba

9 - Temmuz - 1941

Nushası - 2 - kuruştur

Sayın Başvekilimiz Dr. R. Saydam

B. M. Meclisinde Dahilî ve Haricî siyasetimizi izah eden kıymetli bir söylevde bulundular

Aziz arkadaşlarım,

Bir aylık bir tatile karar verdiniz. Hepinize neşe ve sıhatle seyahat ve avdet dilerim. Bu vesileden istifade ederek dahili ve haricî vaziyetimiz hakkında malûmat vermeyi faydalı buldum.

Sözüme derhal Türk ordusu ile başlıyacağım, (Bravo sesleri.) Vatan müdafaası ve millî menfaatlerin korunması için kendisine verdiğimiz emek yerindedir (Bravo sesleri) ve kendisinden beklediğimiz fedakârlığı hepimizin göksünü iftihar hisleriyle dolduracak şekilde yapacağına tam itimadımız vardır. (Bravo sesleri, alkışlar).

Dahilde; bütün dikkatimiz, dünya buhranının iktisadi inikâslarını azaltmıya matuf çalışmalarla ve müdafaa vasıtalarımızın tekemmülü için her fırsattan istifade etmekle hülâsa edilebilir. (Bravo sesleri).

Cumhuriyet hükûmetinin, karşısında bulunduğumuz müstesna vaziyette Türk vatanının ve Türk milletinin yüksek menfaatlerini, bünyesine en uygun bir şekilde, temin için sarfettiği emekler iyi neticeler vermiş ve tasvibinize mazhar olmuştur. (Bravo sesleri, alkışlar).

Bütün bu çalışmalar esnasında, Türk milletinin gösterdiği yüksek birlik ve derin anlayış manzarası, Cumhuriyet Hükûmetinin vazifesini çok kolaylaştırdığı gibi, istihsat ettiği millî kuvvet sayesinde vatanın refah ve selâmeti için en güç işlerin zamanında ve muvaffakiyetle görülebileceğini de bir kere daha isbat etmiş bulunuyor. (Alkışlar).

Memleketimizin asayişi yerindedir Büyük Meclisin verdiği yüksek ve yerinde kararlar sayesinde her hangi bir işimizde de müşkülümüz yoktur. Buhranlı günlerin icabettirdiği tadbirleri almak ve elimizdeki vasıtalarla azamî hâsıla elde etmek için çalışmaktayız. Daha lüzumlu tedbirler olursa, onu da Büyük Meclisin tasvibine arzetmekte gecikmiyeceğiz.

Muhterem arkadaşlar,

Harici siyasetimiz hakkında, yüksek huzurunuzda vaki olan son maruzatımdanberi, altı aya yakın bir zaman geçti.

Dünyanın geçirdiği büyük buhran içinde hâdiselerin taakubu edetâ baş döndürücü bir şekil almakta ve son altı aylık devre zarfındaki siyasi ve askeri faaliyetler, böyle kısa bir zamana maddeten sığmıyacak kadar, hacim ve ehemmiyet itibarile hayret verici bir manzara göstermektedir.

Son zamanlara kadar bizden uzak sahalarda cereyan eden, fakat inikâsları bütün dünya ile beraber memleketimizde de kendilerini hissettiren harp facıaları, nihayet Türkiyemizi her taraftan çeviren yangınlarla tâ yanıbaşımıza kadar sokuldu, geldi. Balkan harekâtı ve onu takip eden Irak hâdiseleri, Suriye vakayii ve en nihayet dünyanın en muazzam iki ordusunu biaman hamlelerle birbiri karşısına diken Alman-Sovyet muharebesi, bu son ayların asırlarca anılacak hareketleridir.

Bu muazzam inkişaflar önünde, Türkiye, siyasetindeki istikrarı ve hedef birliğini isbat etmek için geçen kânunisanide size vaki olan maruzatımı, kelimesi kelimesine tekrar etsem, bugünün icaplarına olan mutabakatine ilâve veya tayyedilecek hiç bir cihet olmadığı tebarüz eder. (Bravo sesleri, alkışlar).

Evet, arkadaşlar, bugün de size, altı ay evvel söylediğim sözleri tekrarlıyarak hitap ediyorum.

Milletin ve memleketin selâmeti için ittihaz etmiş olduğumuz hattı hareketin isabeti, görülen inkişaflarla bir kere daha teeyyüt etmiş ve bizim yegâne gayemiz olan masuniyet umdesi, taahhütlerimize tamamen sadık, siyasetimizdeki şuurlu istikrardan iyi neticeler alınmasını intaç etmiştir. (Bravo sesleri, alkışlar).

Bu iyi neticelerin en başında, Türkiye - Almaya münasebatının aydınlanması ve Türk - Alman dostluğunun fiylen ihyası gelmektedir. Geçenlerde, yüsek tasvip ve tasdikınıza iktiran etmiş olan Türkiye - Almanya muahedesi, imzası gününden itibaren meriyete girmiş ve akdine saik olan zihniyet dairesinde her iki tarafça tatbik edilmekte bulunmuştur. Bu muahedenin gayesini ve hakikî manasını Hariciye Vekili 25-6-1941 tarihinde yüksek huzurunuza arzetti.

Aynı sözleri tekrardan içtinap ederek, şurasını bilhassa tebarüz ettirmek isterim ki, bu muahede, bir devrenin âcil ihtiyacını sunî bir surette tatmine yarıyacak akitlerden değildir, tabiî ve devamlı bir vaziyetin ifade ve tesbitini tazammun eden esaslı vesikalardan biridir.

Müzakeresi esnasında gösterilen hüsnü niyet ve bir an kararmıyan samimiyet havası, bu sözlerimin kuvvetli delillerini teşkil eder.

Muhterem arkadaşlarım;

Muharebenin son zamanlardaki inkişafları önünde, Hükûmetiniz daimî bir teyakkuz içinde ve tasvibinize iktiran etmiş olan siyasetimizin ana hatları üzerinde yürüyerek faaliyetlerde bulunmaktan hâli kalmamıştır.

Asırlardanberi istiklâl uğruna kan dökmüş olan Balkan memleketlerinde yarınki teşekkülün istiklâle müstenit bir teşekkül olmasını hararetle temenni ederken, bu dileklerimizi tatmin edici emarelere de malik bulunduğumuzu söylemek isterim (Bravo sesleri, alkışlar).

Irak hâdiseleri çıktığı vakit, dostumuz Irak milleti ile bizim ve onların müttefiki olan İngiltere arasındaki ihtilâfın, kan dökülmeksizin halli için yapmış olduğumuz teşebbüsler, maalesef müsmir olmamış ve hâdisat bildiğiniz şekilde inkişaf etmiştir. Irak'ın, bu vaziyete rağmen, istiklâlini teyit etmek suretiyle müttefikimiz İngiltere'nin göstermiş oldukları itidal ve basiretten dolayı kendilerini ve Irak milletini şayanı tebrik görürüm. (Bravo sesleri).

Suriye hâdisatında, Türkiye'nin rolü tahmin buyuracağınız veçhile, çok naziktir. Suriye'nin coğrafi vaziyeti, emniyetimiz bakımından haiz olduğu ehemmiyet ve sonra da orada biribiriyle çarpışan iki devletin bizimle ayrı ayrı olan münasebetleri, bu nezaketin derecesini göstermek için kâfidir zannederim.

Bu hâdiselerin akıbeti ne olursa olsun, Suriye'nin bizim için haiz olduğu ehemmiyet değişmiyeceği gibi Suriyelilere karşı olan sempatimize de halel gelmiyecektir. (Bravo sesleri).

Alman - Sovyet muharebesi muvacehesinde Türkiye, siyasetinin ve coğrafi mevkiinin tabiî icabı olan hattı hareketi derhal ittihaz ve ilânda tereddüt etmemiş ve Hükûmetiniz, bu muharebeden doğan vaziyet önünde, Türkiye'nin bitaraflığını Almanya'ya, Sovyetler Birliğine ve diğer devletlere resmen tebliğ etmiştir.

Bu hattı hareket ahdi vaziyetlere uygundur ve Türkiye menafii bakımından en doğru ve hayırlı bir yoldur. (Doğru sesleri).

Arkadaşlarım,

Gene bu geçen aylar zarfında muhtelif devlet adamlarının söyledikleri nutuklar, siyasî faaliyetin mühim anasırını teşkil etti.

Bunların umumî mânaları üzerinde tevakkuf etmiyerek, her birinde bize ait olan kısımların,tâ evveldenberi takip ede geldiğimiz siyasette hiç kimseye dokunan bir cihet olmadığını gösteren sözlerin, muharipler arasında bile bir fikir vahdetine vesile teşkil ettiğini ve bunun dünya mukadderatı için hayırlı bir alâmet olduğunu ehemmiyetle zikretmek isterim, (Bravo sesleri)

Tarih bir gün, bu muazzam mücadele esnasında Türkiyenin yolünün ne kadar insanî, ne derecelerde hüsnü niyetle meşbu olduğunu kaydedecektir. Fakat daha bugünden, hayat mücadelesi bütün şiddetiyle devam ederken sarfettiğimiz mesaî, dostluklarımıza ve teahhütlerimize vermiş olduğumuz kıymet, sözümüze olan sadakatimiz, medeniyet dünyası önüne açık alınla çıkmamızı temin etmiş bulunuyor. (Bravo sesleri, alkışlar).

—Sonu ilâvemizde—

Valimiz Geliyor

Vilâyete ait işler üzerinde Vekâletlerle temasta bulunmak üzere Temmuzun 3 üncü Perşembe günü Ankaraya gitmiş bulunan kıymetli Valimiz Sayın Bay Muzaffer Akalın'ın bu gün şehrimize şeref verecekleri haber alınmıştır.

DOLU, YAĞMUR VE SEL

Temmuzun 4 üncü ve müteakip günlerinde şehir ve civarına oldukça mebzul yağmurlar yağmıştır.

Haber aldığımıza göre, 4 Tammuz cuma günü akşamı yağan bu yağmurla karışık olarak merkezin garbi şimalisine düşen Köse dağının arka tarafındaki Kuyumcu, Yavu, Sarin, Kızılpınar, Acıpınar ve Erdek köylerine mühim surette ve epiyce devam eden dolu yağmıştır. Dolu bu köyler mezruatile bağ ve bahçelerini, bir kaç köyde kısmen ve diğerlerinde temamen hasara uğratmıştır.

Aynı gün Sungurlu kazası civarına da yağan yağmur ve doludan husule gelen sellerden kasaba içinden geçen çay taşmış ve civarındaki 20 kadar evi sular altında bırakmıştır.

Kaymakamlığın aldığı vaktinde tertibat sayesinde bu evler tamamile boşaltılarak, insan ve malca zayiata meydan bırakılmamıştır.

B. M. Meclisi

Büyük Millet Meclisi 7 - Ağustos - 941 de tekrar toplanmak üzere bir aylık tatil yapmıştır.

Hayvan Sağlık Memurları Mektebi ve bu memurların vazife ve salâhiyetleri hakkında nizamname

—Geçen sayıdan artan—

(II)

İthalât ve ihracata kapı, iskele, istasyon mevkilerinde ve tahaffuzhanelerdeki vazifeler

Madde 25 - Hayvan sağlık memurlarının kapı, iskele, istasyon mevkilerinden yapılacak ithalât ve ihracat ile tahaffuzhanelere aid vazifeleri aşağıda gösterilmiştir:

A) İthalâtta tahliyeden evvel ve deniz ve kara vasıtaları dahilinde yapılacak muayenelerde veterinerlere refakat ve hayvanların muayenesi esnasında zapt ve raptın temini, derecelerinin alınması, muayenelerin kolaylaştırılması, vesikaların tetkiki gibi kanun ve nizamların ihtiva ettiği ve fennin lüzum gösterdiği esaslar dahilinde veterinerin emirlerini ayrıen yapmak.

B) Hastalık veya hastalıktan şüpheli hallerde kanun ve nizamname mucibince hayvanların reddi itlafı, defni ve imhası, tathir ve dezenfeksiyon gibi tâbi olacakları bütün muameleleri hakkında veteriner tarafından verilecek emirleri yapmak,

C) Nakil vasıtalarından tahliye sırasında ve sahilden yahut kara kapı ve istasyonlarından son muayene mevkiine veya tahaffuzhaneye sevkleri esnasında hayvanlara nezaret; eşkalinin alınması, numaralanması, kayıt ve tescilleri gibi nihaî muayenenin icap ettirdiği bütün hazırlıkları ve hayvanların bu mevkilerde bulundukları müddetce her bakımdan nizam ve intizamı temin etmek,

Ç) Son muayene mevkilerinde veteriner tarafından yapılacak muayenelerde hararet derecelerine bakmak, tetkikat icrası için kan ve süt gibi laboratuvara gönderilecek maddeleri almak ve ambalâjlarını yaması, kayıt ve tescilleri gibi nihaî muayennin icap ettirdiği bütün hazırlıkları ve hayvanların bu mevkilerde bulundukları müddetçe her bakımdan nizam ve intizamı temin etmek,

—Sonu var—

Çorum Sulh Hukuk Hakimliğinden

Kundüstan mahallesinde ve tapunun 177 sahife, 47 ada, 1 parsel numaralı sağı Hasan oğlu Elvanın 32 parsel No. lu hanesi, Kurşuncu oğlu İhsanın 2 parsel No. lu hanesi, solu Kurşuncu oğlu İhsanla müştereklerinin 2 parsel No. lu evi ve yol, arkası Kurşuncu oğlu İhsan ve müştereklerinin evi, önü yol ile mahdut tahtani dört oda, iki ahır ve bir mikdar havliyi şamil bir bap hane, kıymeti 600 liradır.

Çorumun Yeniyol mahallesinde mukim Keçeli oğlu Ömer kızı Emine, Dudu ve saire aralarında müşterek bulunan ve kabili taksim olmadığından Çorum Sulh Hukuk mahkemesinin 29 - 5 - 941 tarih ve 344 No. lu ilâmiyle satılarak şüyuun izalesi hüküm altına alınan ve yukarıda hudut ve sairesi yazılı bulunan bir bap hane gazete ile ilânından ve ilânnamelerinin tebliğ ve talikından itibaren otuz gün müddetle açık artırmaya çıkarılmıştır.

Hitamı olan 8 - 8 - 941 cuma günü saat 15 te mahkeme kaleminde ihalesi yapılacaktır.

Bu gayri menkule konulacak pey muhammen kıymetin yüzde yetmiş beşini doldurmadığı surette en çok artıranın teahhüdü baki kalmak şartile ihalesi on beş gün daha uzatılarak hitamı olan 22 - 8 - 941 cuma günü ayni saatte ve mahkeme kaleminde yapılacaktır.

Bu gayri menkul ile alâkası olanların 20 gün icinde evrakı müsbitelerile birlikte mahkeme kalemine muracaat etmedikleri takdirde ve haklarıda Tapu sicilli ile sabit olmadıkça satış bedelinin paylaştırılmasından hariç kalacakiardır.

Talip olanların muhammen kıymetin yüzde yedi buçuğu nisbetinde pey akçasile birlikte ve yahudda millî bir bankanın mektubile gelmeleri ilân olunur.

ZAYİ MÜHÜR

İsim mühürümü kaybettim. Bu kerre yenisini alacağım, eskisinin hükmü olmadığını ilân eylerim.

Alacanın Gunhan mahallesinden Askerî mütekait Feyzullah Ilgaz.

Askerî Satın Alma Komisyonundan

1 — Çorum garnizonunun ihtiyacı olan ve 3,4- temmuz -941 günlerinde kapalı ve açık olarak eksiltmeye konulan aşağıda cins, miktar, muhammen bedel ve ilk teminatı ile ihale günü ve saatları yazılı maddelerine talip zuhur etmediğinden 2490 sayılı kanunun 40 ıncı (9) kalem yiyecek ve yakacak maddelerine talip zuhur etmediğinden 2490 sayılı kanunun 40 ıncı maddesine tevfikan talip aranılmak üzere bir ay müddetle ikinci defa eksiltmeye konulmuştur.

2 — Eksiltmesi belli edilen günde Çorum As. gazinosunda yapılacaktır.

3 — Şartnameler her mesai gününde komisyon Rs. liğine müracaatla görülebilir.

4 — İsteklilerin kanunun tarifatı dairesinde müracaatları.

Cinsi	Kilosu	Muhammen bedeli Lira	K.	M. Teminat Lira	Eksiltme günü	Saati	1—4 Eksiltme şekli
Bulgur	100000	15000	00	1125	4-8-941 pazartesi	10	kapalı
Kuru fasulya	80000	13600	00	1020	»	11	»
Yarma	70000	8400	00	630	»	12	»
Pirinç	30000	12900	00	968	»	14	»
Kuru soğan	20000	1000	00	75	»	15	açık
Saman	350000	7000	00	525	»	16	kapalı
Kuru ot	350000	21000	00	1575	»	17	»
Odun	1500000	22500	00	1688	5-8-941 salı	10	»
Patetes	50000	5000	00	375	»	11	»

Nafıa Müdürlüğünden

1 - Elli lira aylık ücretli Nafıa daktiloluğuna tayin edilmek üzere bir müsabaka imtihanı açılmıştır.

2 - İmtihan 14 Temmuz 941 pazartesi günü saat dokuzda Nafıa Müdürlüğünde yapılacaktır.

3 - İmtihana gireceklerin, memurin kanununun 4 üncü maddesinde yazılı şartları haiz olması lâzımdır.

4 - Bu evsafı haiz taliplerin evrakı müsbitelerile birlikte Vilâyet Makamına müracaat etmeleri ilân olunur.

DOĞUMEVİ BAŞ HEKİMLİĞİNDEN

Kilo		Rayici K.	S.	Tutarı Lira	K.	Yüzde 7,5 teminat L.	K.
4855	tek tip ekmek	9	50	461	22	45	91
2374	koyun eti	50		1178		89	
2160	süt	10		216		16	50
290	erinmiş sadeyağı	155		449	50	33	71
1260	tosya pirinci	34		428	40	32	13
320	şeker	52		166	40	12	48
450	gazyağı litresi	26		117		8	78
250	sabun	55		137	40	10	31
60000	odun	1	50	900		67	50
30000	sömikok kömürü						
300	kuru soğan	5		15		1	12
480	patates	10		48		3	60
25	çiçek bamya	100		25		1	87
250	taze fasulye	10		25		1	87
230	dolma kabak	5		11	50		86
190	batlıcan	5		9	50		71
450	domates	5		22	50	1	69
210	ısbanak	5		10	50		79
250	pırasa	5		12	50		94
200	lahna	5		10			75
200	kuru fasulye	17		34		2	55

Erzakın 5-7-941 tarihinde yapılan eksiltmede talip çıl madığından mezkûr tarihten itibaren 10 gün temdit edilmiş ve müddetinin hitamı olan 15-7 941 tarihinde taliplerin Sıhhat Müdürlüğünde saat 14 te bulunmaları mezkûr erzaka pey sürmek için ticaret odasından bir vesika getirmeleri ilân olunur.

Daimî Encümenden

1 — 12-6 941 tarihinden itibaren 20 gün müddetle açık eksiltmeye konulan mükellef ve ücretli amelenin barınmaları için 2,70 metre irtifaında 3,80 metre tulünde kapu ile 16 dilimi ve 6 santim kutrunda direklerile ve Çorumda Nafıa ambarına teslim şartile 20 Çadıra talip çıkmadığından Temmuzun 12 inci cumartesi günü saat 11 de ihalesi yapılmak üzere açık eksiltme müddeti on gün uzatılmıştır.

2 — Beherinin muhammen bedeli 60 liradır.

3 — Muvakkat teminat 90 liradır.

4 — Buna ait şartname tatil günleri tışında her gün encümen kaleminde görülebilir:

5 — Eksiltmeye iştirak edeceklerin teminat makbuzlarile tayin edilen gün ve saatte Vilâyet Daimî Encümenine müracaatları ilân olunur.

Doğumevi Başhekimliğinden

Müessesemizde mevcut 7 kilo 750 gram Çekirdek Kahvenin artırma ve eksiltme kanununun maddei mahsusu mucibince 12-7-941 tarihinde Çorum sıhhat müdürlüğünde satılacağından o günde taliplerin mezkûr dairede bulunmaları ilân olunur.

Vakıflar Memurluğundan

500 Lira muhammen bedelli Taşhanın 941 senesi kirasına talip çıkmadığından pazarlık suretile isteklisine verilmesine karar verildiğinden talip olanların bir ay zarfında Evkaf idaresine müracaatları ilân olunur. 4-4

Vakıflar Memurluğundan

Peşin para ile milkiyetleri satılığa çıkarılan 5 parça gayri menkulün ihalesi 18-7 941 cuma günü saat 15 de yapılacağından talip olanların Osmancık Vakıflar idaresine müracaatları ilân olunur. 3-3

Mıntaka İktisat Müdürlüğünden

Sümer Bank pamuklu mamullerinin 15.5.941 tarihinden itibaren tatbikına geçilen fiatları aşağıda yazıldığı şekilde ilân olunur.

Mamullerin isim	Tip No. ve İşaretleri	Satış fiatları Kr.	Sa.
Çiğli			
Ripa	40	106	16
Krep	623	127	10
Sargı bezi	84	28	65
Mermerşahi	18	48	97
Saten	1016/130	99	25
»	1016/100	77	68
Hase	23/140	73	80
Dar hase	16/105	56	93
Nazilli			
Dril	1	26	56
Kazalina	16	31	65
Kolombia	51	42	73
Diagonal, boyalı	122/101	36	25
Triko, boyalı	147/101	45	8
Astar, boyalı	184/101	31	45

Not :

1.) Fiatlar toptan satış fiatlarıdır.

2.) » Fabrika veya İstanbul satış mağazası teslim fiatlarıdır.

3.) Ambalaj masrafları fiatlara dahil değildir.

4.) Toptan addedilecek satışların asgarî haddi kayde tabi tutulmamıştır.

5.) Fiatlarda vahidi kıyasi dokumalar için metredir.

Sungurlu İcra Memurluğundan

Sungurlunun Şekerpınar mahallesinden Kilisli Muhmut kızı Adeviye Konaç'ın ilâmlı alacağından dolayı borçlu ayni mahallenden Ömer oğlu Salih Kabadayının Şekerpınar mahallesinde kâin ve kapunun Mart - 941 tarih ve 21 numarasında kayitli maa müştemilât haneden müfrez ve bu hanenin şimal cihetine tesadüf eden ve bilmesabh kırksekiz metre murabbaından ibaret bulunan ve tamamına 50 lira kıymet takdir edilen ağaçsız ve tarafları şarkan Mavili oğlu Mehmet hanesi ve müştemilâtı Hacı Ali hane ve bahçesi, garben yol, şimalen Salih hanesi iken Nurettin hanesi ve gükçeoğlu Hamide iken Hacı Osman hane ve havlusu cenuben şekerci Ali hasta vereselerinden Abidin hanesi ile mahdut bulunan hane arsasının temamı açık artırma ile paraya çevrilecektir.

Birinci açık artırması 13-8-941 çarşamba günü saat 10-11 kadar icra dairesinde yapılacaktır. Bu yoldaki açık artırma şartnamesi icra dairesinde hergün açık olup 941 - 256 sayılı dosya ile herkes tarafından görülebilir. Bu gayri menkul üzerinden her hangi bir hak iddia edenler işbu ilân tarihinden itibaren onbeş gün içinde evrakı müsbitelerile birlikte memuriyetimize bildirmeleri lâzımdır. Artırmaya iştirak edenler artırma şartnamesini okumuş ve tuzumlu malûmatı almış ad ve itibar olunur. Artırma bedeli muhammen kıymetin yüzde 75 ini bulduğu takdirde ençok artırana ihale edilir. Aksi takdirde ençok artıranın teahhüdü baki kalmak üzere artırma 10 gün daha uzatılarak Onuncu günü ayni saatte ikinci artırması yapılacaktır. Daha fazla malûmat almak isteyenlerin 256 sayılı dosyadaki şartnamesini okuyabileceklerinden yukarıda gösterilen 48 metre murabbaından ibaret ve haneden müfrez hane arsasının 13-8-941 tarihinde Sungurlu icra dairesinde ve şartnamesine göre satılacağı ve artırmaya iştirak edeceklerin muhammen kıymetin yüzde 7 buçuk nisbetinde pey akçası vermeleri ve talip olanların memuriyetimize müracaat eylemeleri ilân olunur.

Çorum icra Memurluğundan

1-8-1941 den 31-7-1942 tarihine kadar bir senelik bedeli icarı peşin para ile satılacağı 16 4-941 tarihli Çorum gazetesi ile ilân olunan saathane civarındaki Sabit Leblebiciye ait kahvehanenin bir senelik bedeli icarı tekrar satışa çıkarılmıştır. Birinci artırması 16-7 941 tarihinde çarşamba günü saat 10 dan 12 ye kadar ve ikinci artırması dahi 23-7-1941 tarihinde çarşamba günü ayni saatte Çorum İcrasında yapılacağından talip olanların İcra dairesine müracaatları ilân olunur.

Tapu Sicil muhafızlığından

Üçtutlar mahallesinin çoraklık mevkiinde şarkan kır ve tepe garben Küçükgözün Osman cenuben Höngül Veli şimalen Niyazi bağları ile mahdut bir kıta bağ Çitiniz oğlu laz Salihin mirelkadim senetsiz olarak tasarrufunda iken 35 sene evvel ölümile vereseti karısı Safure ve kızı Şerife ve kardeşi Münibe, Safureninde 30 sene evvel ölümile hissesi kızı Şerife ve kız kardeşi Fatmaya intikal edüp olvakıt bu verese umum emvallarını rızalarile yapdıkları taksimde işbu bağ müstekillen Şerife hissesine isabet ettiğinden ve bu kerre namına tescil talebinde bulunduğundan keşif ve tahkiki için 20-7-941 tarihinde mahalline memur gönderilecekdir her hangi bir hak ididasında bulunan varsa müsbet evraklarile mahallinde memura ve daha evvel Tapu sicil muhafızlığına müracaatları ilân olunur.

Sungurlu İcra Memurluğundan

Sungurlunun Boztete köyünden Abdullah Tonkaya borçlu ayni köyden Hayrullah oğlu Ahmet Hariakın bu köy civarında kâin tapunun temmuz 937 tarih ve 36 Numarasında kayıtli 1838 M.M. mikdarında, şarkan Toprak oğlu Ahmet vereselerinin müfrez bağı, şimalen Zaim oğlu Arif iken Arifin vereseleri, garben Abdurrahman vereselerinin müfrez bağı, cenuben Yol ile makdut ve bir dönüm kadar yeri tarla halinde diğer kısmı da asma kütükleri ve beş adet kaysi agacını muhtevi bir kıta bağdaki 12 Hissede bir hissei şayiası açık artırma suretile paraya çevrilecektir. Bu bağ hissesine 34 lira kıymet takdir edilmşitir.

Birinci açık arttırması 13-8-1941 çarşamba günü saat kadar İcra dairesinde yapılacaktır. Bu yoldaki açık artırma şartnamesi hergün icra dairesinde açık olup 941 - 226 sayılı dosya numarası ile herkes tarafından görülebilir. Bu gayri menkul üzerinde her hangi bir hak iddia edenler işbu ilan tarihinden ittibaren 15 gün içinde evrakı müsbitelerile birlikte memuriyetimize bildirmeleri lazımdır. Artırmaya iştirak edenler artırma şartnamesini okumuş ve luzumlu malumatı almış ad ve itibar olunur. Arttırma bedeli muhammen kıymetin yüzde 75 şini bulduğu takdirde en çok artırana ihale edilir. Aksi takdirde en çok artıranın teahhüdü baki kalmak üzere artırma (10) gün daha temdit ve onuncu gün aynı saatta ikinci arttırması yapılacaktır. Daha fazla malumat edılmek istiyenlerin 226 sayılı dosyadaki şartnameyi okuyabileceğinden yukarıda gösterilen bir kıta bağ hissesinin 13-8-1941 tarihinde Sungurlu icra dairesinde ve şartnamesine göre satılacağı ve talip olanların memuriyetimize muracaatları ilan olunur.

Tapu Sicil muhafızlığından

Yavruturna mahallesinde Mürsel mevkiinde bağ: şarkan hacı İsmail oğlu Hasan kızı Sabire bağı garben yol, şimalen Sakallının hacı cenuben Ömer Kavas oğlu Mehmet bağı ile mahdut. Yukarıda hudud ve evsafı sairesi yazılı bir kıta bağı Kadife oğlu Mehmetten 30 sene evvel meyanede satun almak suretile Kürt Bekir oğlu Hacı Arif karısı ve Süleyman kızı Asıyanın fasılasız ve nizasız tasarrufunda olduğundan bahsile namına tescil talebinde bulunduğundan keşif ve tahkiki için 20-7-941 tarihinde mahalline memur gönderilecektir.

Her hangi bir hak iddiasında bulunan varsa mahallinde mumura ve daha evvel tapu sicil muhafızlığına müracaatları ilân olunur.

Daimî Encümenden

1 — 16-6-941 tarihinden itibaren açık artırma müddeti on gün uzatılan milkiyeti İdarei hususiyeye ait Sinamanın 941 yılı Haziranından müteber olmak üzere üç senelik kirasına talip çıkmadığından 26-6-941 tarihinden itibaren bir ay içinde pazarlıkla muamelesi tamamlanmak üzere açık artırma müddeti uzatılmıştır.

2 — Muhammen senelik kira bedeli 300 liradır.

3 — Muvakkat te'minat 67 lira 50 kuruştur.

4 — Bu işe ait evrak: Mukavele projesi, şartnamedir. Bu evrak tatil günleri tışında her gün Encümen kaleminde görülebilir.

5 — Pazarlık suretile artırmaya iştirak edeceklerin bir ay içinde Vilâyet Daimî Encümenine müracaatları ilan olunur. 2-4

Daimî Encümenden

1 — 22-5-941 Tarihinden itibaren 15 gün müddetle açık eksiltmeye konulan ve talip çıkmadığından 6-6-941 tarihinde eksiltme müddeti on gün uzatılan seferberlik dairesi deposunda mevcut sekiz kat gaz elbisesi ve techizatının talimatnamesi dairesinde hüsnü muhafazası için şartnamesine uygun şekilde bir dolabın imaline bu defa da talip çıkmadığından 2490 sayılı kanunun 43 cü maddesinin son fıkrasına tevfikan bir ay içinde muamelesi temamlanmak üzre açık eksiltme müddeti uzatılmıştır.

2 — Muhammen bedeli: 155 liradır.

3 — Muvakkat teminat: 11 lira 30 kuruştur.

4 — Şartnamesi tatil günleri dışında her gün Encümen Kaleminde görülebilir. Eksiltmeye iştirâk edeceklerin teminat makbuzlarile birlikte tayin edilen gün ve saatte Vilâyet Daimî Encümenine müracaatları ilân olunur. 4-4

Çorum İcra Memurluğundan

Çorumun Tepecik mahallesinden Ahmet Abacıya borçlu Çorumun Sapa köyünden Hüseyin oğlu İsmailin borcundan dolayı mahcuz bulunan Çorum tapusunun kânunu evel 328 tarih ve 105 numarasında kayıtlı ve Sapa köyün Koparan mevkiinde vaki, şarkan Çorak, garben çay, cenuben pınar, şimalen imam oğlu Süleyman tarlaları hududları ile mahdud ve borçluya ait üçte bir hissesi 60 lira kıymeti muhammeneli tarlanın açık artırma ile satılmasına karar verilmiştir. Birinci artırma için muayyen olan 30-7-941 Çarşamba günü saat 10 dan 12 ye kadar dairemizde birinci açık artırma icra edilecektir. Birinci artırmada konulan bedeller, muhammen kıymetin yüzde yetmiş beşini bulmadığı takdirde ikinci artırma günü olan 11-8-941 pazartesi günü aynı saatte ençok artıran üzerinde ihalesi icra kılınacaktır.

Talip olanların ve daha fazla

DAİMİ ENCÜMENDEN

Azı Kilo	Çoğu Kilo	Cinsi	Muhammen B. Lira	K.	Muvakkat T. Lira	K.
13000	15000	yağı alınmamış süt		10	112	50
120 ton	140	ton çeltek kömürü	12	00	126	00
600	700	çamaşır sodası		20	10	50
800	1000	metre kefenlik bez		25-26	19	50
9000	9500	koyun eti		50	356	25
600	800	limon		5	3	00
60	70	ton meşe odunu		1,25	65	63
1000	1200	yazlık meyve		5	4	50
5000	6000	yazlık sebze		5	22	50
2500	3000	patates		10	22	50
1600	1800	kuru soğan		5	6	75
3000	3500	bulgur		15	39	38
3000	3400	tosya pirinci		34	86	70
1000	1200	ayvalık sabunu		55	49	50
2000	2200	kesme şeker		52	75	80
100	120	gazyağı (teneke)	4	50	40	50
750	800	alibaba tuzu		5	3	00
1400	1500	erinmiş sade yağı	1	55	174	38

1 — 16 - 6 - 941 tarihinden itibaren açık eksiltme müddeti on gün uzatılan yukarıda cins ve mikdarlarile muvakkat teminat ve muhammen bedelleri yazılı Memleket hastahanesinin 941 malî yılı ihtiyacatından 18 kalem erzak ve levazımına bu defa da talip çıkmadığından bir ay içinde pazarlıkla muamelesi temamlanmak üzere eksiltme müddeti uzatılmıştır.

2 — Şartnameleri tatil günleri dışında her gün Encümen kaleminde görülebilir.

3 — Eksiltmeye iştirâk edeceklerin teminat makbuzlarile bir ay içinde Vilâyet Daimî Encümenine muracaatları ilân olunur. 2-4

DAİMİ ENCÜMENDEN

Kazası	Nev'i	No.	Muhammen kira B. Lira	K.	Muvakkat T. Lira	K.
Mecidözü	Kahvehane	36	100	50	7	55
»	Dükkân	38	70		5	25
»	»	2	35		2	83
»	»	4	25		1	88

1 — 12-6-941 Tarihinden itibaren 20 gün müddetle açık artırmaya konulan yukarıda nev'i, numarası, muhammen kira bedeli ve muvakkat teminatları yazılı akaratı hususiyeden Mecidözü kazasında vaki kahvehane ve dükkânlara mevzu kira bedelleri lâyik had görülmediğinden Temmuzun 12 inci cumartesi günü saat 11 de Vilayet Daimî Encümeninde ihaleleri yapılmak üzere açık artırma müddeti on gün uzatılmıştır.

2 — Şartnameleri tatil günleri tışında Mecidözü kazası hususî muhasebesi ve Encümen kaleminde görülebilir.

3 — Artırmaya iştirak edeceklerin teminatlarile birlikte tayin edilen gün ve saatte Vilâyet Daimî Encümenine müracaatları ilân olunur.

ÇORUM BELEDİYE BAŞKANLIĞINDAN

Sıra No.	Mevkii	Nev'i	Mikdarı	Muhammen B. Lira	K.	Numarası
1	Eski pazar yeri	kahve	1	550	0	41
2	»	dükkân	1	95	0	29
3	»	»	1	45	0	31
4	»	»	1	85	0	33
5	»	»	1	85	0	35
6	»	»	1	70	0	37
7	»	»	1	45	0	39

Belediye akaratından yukarıda nev'i ve mevkii ile muhammen bedelleri yazılı 7 parça gayri menkulenin 941 senesine ait kiraları yeniden açık usul ile artırmaya konulmuştur. Bunlardan maarif kahvesinin kahve, lokanta veya gazino olarak icara verileceğinden hangi şekline talip zuhur ederse o şekilde istimali suretile kiraya verilecektir. Artırma 15 - Temmuz - 941 salı günü saat 14 de Belediye dairesinde yapılacaktır.

Artırma şartnamesi Belediye dairesindedir. Artırmaya girebileceklerin bedeli muhammenlerinin yüzde yedi buçuğu nisbetinde teminat vermeleri mecburidir. Şartnameler herkese parasız verilir ve gösterilir.

malûmat almak isteyenlerin Çorum icra dairesine yüzde yedi buçuk pey akçaları ile birlikte müracaatları aksi takdirde tapu sicilinde mukayyet olmayan haklar tanınmayacağı ve paylaşmadan hariç kalacakları ilân olunur.

ZAYİ MÜHÜR

Tatbikli isim mührümü zayi ettim. Yenisini alacağımdan eskisinin hükmü olmadığı ilân olunur.

İskilibin Yatukçu köyü ihtiyar heyeti azasından
Sadık oğlu Ahmet Özer

Satılık Ev

Çorumun Ulukavak mahallesinde ve Cumhuriyet mektebi sırasında uzun sokak köprüsü ile hızarcı sokağı köprüsü arasında gün doğdusu kardaşım kunduracı ve sünnetçi Hasanın arsası gün batısı yine kardaşım Ahmedin evi kıble ve şimali yol ile çevrili olan ve üç sene evvel yeniden yapmış olduğum evimi satıyorum.

Evi görmek isteyenlerin terzi İsmail Özdağcı ustaya müracaatları, pazarlık için gelemiyeceğimden taliplerin en son alacakları fiatı adresime bildirmeleri ve köylülerden talip çıktığı takdirde kasabadan muhabere vasıtası göstermesi ve takrir vereceğim günü kendisine haber vereceğimi ilân ederim. 1-2

Sungurlu Zabıt Kâtibi
Hüseyin Ahıshalı

Daimî Encümenden

25—6—941 tarihinden itibaren açık eksiltme müddeti on gün uzatılan Vilâyet Aygır deposunda mevcut Damızlıkların 941 mali yılı ihtiyacatından arı 18500, çoğu 19000 kilo kuru otuna bu defa da talip çıkmadığından 5—7—941 tarihinden itibaren bir ay içinde pazarlıkla muamelesi temamlanmak üzere açık eksiltme müddeti uzatılmıştır.

2 — Kilosunun muhammen bedeli 5 kuruş 50 santimdir.

3 — Muvakkat teminat: 78 lira 40 kuruştur.

4 — Şartnamesi tatil günleri dışında her gün Encümen kaleminde görülebilir.

Pazarlık suretile eksiltmeye iştirâk edeceklerin bu müddet içinde teminat makbuzlarile Vilâyet Daimî Encümenine muracaat ları ilân olunur. 1—4

C. Müddei Umumiliğinden

1 - Çorum ceza ve tevkif evinin 1-6-941 tarihinden 31-5-942 tarihine kadar bir yıllık ihtiyacı olan en az yüz bin, en çok yüz kırk bin kilo ekmeğe ikinci defada talip çıkmadığından 20-6-941 tarihinden itibaren bir ay içinde işin pazarlıkla yapılmasına komisyonca karar verilmiştir.

2 - Alınacak ekmek Çorum fiat mürakabe komisyonunun en son kabul eylediği tek tip vasfından ve beher 950 gramın muhammen fiatı dokuz kuruş elli santimden ibaret olup muvakkat teminat 997 lira elli kuruştan ibarettir.

3 - Buğday serbest ticaret mevaddı meyanında bulunmadığı cihetle hükûmetin ihaleden sonra tayin edeceği yükseltme ve indirme farkları ihale bedeline zam veya eksiltilir.

4 - Pazarlık Çorum C.M.U. liği odasında toplanacak komisyon huzurile icra olunacak ve bu işe ait bilûmum masraf vesaire müteahhide ait bulunacaktır. 3-4

Maaş yoklamaları hakkında

Çorum Muhasebe Müdürlüğünde

1 — 6 Haziran 941 tarihinde neşir ve ilan olunan 4056 sayılı kanun hükümlerine göre bil umum mütekaitlerle zevç, zevce, ana, baba ve reşit kız çocukları ve yüksek mektebe gitmiyen reşit erkek çocuklarından 6 eylul 941 tarihinden itibaren yoklama ilmühaberi aranmıyacaktır.

2 — Birinci maddede gösterilen maaş sahipleri nihayet 31 ağustos 941 sonuna kadar resmi senet, maaş cüzdanı ve fotoğraflı nüfus hüviyet cüzdaniyle birlikte dairelerine müraceatla sözü geçen kanun mucibince yoklamalarını nüfus hüviyet cüzdanına kaydettirmeleri mecburidir.

3 — 30 ağustos 941 tarihine kadar kayit muamelelerini yaptımayanların maaşlarının verilmesine ve bankaca iskonto yaptırmalarına kanunen imkân yoktur.

4 — Küçük çocukların aylıklarını bizzat almıyan maaş sahipleri ve yüksek tahsilde bulunan erkek çocukları eskisi gibi yoklamaya tabidir. Keyfiyet ilân olunur. 2-4

Daimî Encümenden

1 — 15 - 5 - 941 tarihinden itibaren bir ay müddetle ve kapalı zarf usulile eksiltmeye konulan Çorum - Çerikli yolunun 16×000 — 35×000 inci kilometreleri arasına 7957 metre mikâp ham taş ihzaratına talip çıkmadığından 941 Temmuzunun 16 ıncı çarşamba günü saat 16 da Daimî Encümen Riyaset odasında ihalesi yapılmak üzere yeniden 30 gün müddetle ve kapalı zarf usuliile eksiltmeye konulmuştur.

2 — Yapılacak ihzaratın keşif bedeli: (20827) lira 29 kuruştur.

3 — Muvakkat teminat 1562 lira 5 kuruştur.

4 — Bu işe ait evrak şunlardır:

A - Keşifname ve silsilei fiat
B - Ocak grafiği,
C - Eksiltme şartnamesi,
D - Mukavele projesi,
E - Bayındırlık işleri genel şartnamesi,
F - Umumî ve fennî şartname

5 — Bu vesaik her gün Nafıa dairesinde ve Encümen kaleminde görülebilir. Keşif ve grafik arzu edenlere 104 kuruş bedel mukabilinde verilir.

6 — Eksiltmeye gire bilmek için teminat akçalarının yatırılması ve tatil günleri hariç üçgün evvel Vilâyet Makamına muracaatla alınacak ehliyet vesikasile Ticaret odası belgesinin ibraz edilmesi şarttır. 4-4

Ortaokul Müdürlüğünden

Okulun bir senelik ihtiyacı için otuz ton havza maden kömürü ile on bin kilo meşe odunu alınacaktır. Taliplerin yüzde 7,5 depozito akçası olan 37,5 lira ile birlikte 28.7.941 pazartesi günü saat 15 te Maarif müdürlüğünde toplanacak olan eksiltme komisyonuna müracaatlar.

KURULUŞ TARİHİ: 1921

İDARE YERİ

vilâyet matbaası

ÇORUM

YIL: 20 — No. 1082

Çarşamba

16 - Temmuz - 1941

Nushası - 2 - kuruştur

- HER HAFTA ÇIKAR VİLÂYET GAZETESİDİR -

El Dokumacılığı

Şehrimizde de inkişaf Göstermektedir

Her tarafta olduğu gibi memleketimiz kadınlarının da hemen umumiyetle tanılacak surette iş sahasındaki meşgalesini teşkil edegelmekte iken, zamanla terk edilmeğe başlanmış olan el dokumacılığı, Cumhuriyet hükûmetimizin bu milli sanatın taammümü uğrunda aldığı önemli tedbir ve gösterdiği maddî varlık sayesinde yeniden büyük bir inkişaf göstermeğe başlamış bulunmaktadır.

23 Bin nüfusu bulunan şehrimizde pek mahdut kalmış ve köylerde tamamen terkedilmiş olan tezgâh ve çıkrık adedi, İktisad Vekâletince Vilâyetimize ayrılan 201 tezgâh ve çıkrık hariç olarak bugün merkez kasabada 701 ve köylerde ise 60 a yakın olarak tesbit edilmiş bulunmaktadır. Mülhak kazalarda da aynı durumu ihtiva eden tezgâh mikdarına Hükûmetçe ihzar ve tevzi edilenlerle beraber, bugün halkın imal ettirmeğe başladığı hususî tezgâh ve çıkrıklar da ilâve edilince, oldukça mühim bir yekûn tutacağı pek aşikârdır.

İktisad Vekâletince ihzar ettirilmiş olan 201 tezgâh ve çıkrık şu suretle tevzi edilmiştir: 40 adedi merkez köylerine, 40 adedi İskilip, 30 Sungurlu, 30 adedi Mecidözü, 30 adedi Alaca ve 30 adedi de Sungurlu köylerine ayrılmış ve bunlar mahalline gönderilmeğe başlanmıştır.

Merkeze ayrılan 40 tezgâh ve çıkrıktan 10 adedi Halkevi tarafından köylü yurddaşlara mahsus olarak açılacak kursta kullanılmak üzere şimdilik Halkevi namına alıkonulmuştur. Halkevinin açacağı bu kurs sayesinde dokumacılık sanatından mahrum bulunan köylü yurddaşlarımız arasında da bu milli sanatın ilerlemesine çalışılacak ve kursun umumileşmesi esbabını temin edecek çare ve tedbirlere tevessül edilecektir.

MEB'USLARIMIZDAN

Dr. Bay Mustafa Cantekin Geldi

Kıymetli Meb'uslarımızdan Dr. Sayın Bay Mustafa Cantekin beyaberlerinde ailesi efradıda olduğu halde dün şehrimize şeref vermişlerdir.

Şehrimizde epiyce bir zaman kalacakları tahmin edilen kıymetli Meb'usumuza hoş geldiniz deriz.

Halkevimiz

Temsil Kolu Bugün Turnaya Çıktı

Zeman zeman şehrimizde muvaffakıyetli temsiller vermiş olan Halkevi Gösterit Kolu hazırladığı Himmetin oğlu, Hissei şayia ve Kör Piyeslerini vazı sahna eylemek üzre bir turne yapmağa karar vermiş ve Halkevi İdare heyetince muvafık görülen bu karar C.H. partisi Genel Sekreterliğince de tasvip buyurulmuş olduğundan, 25 elemandan mürekkep olan Temsil ve Haley Kafilesi bugün Samsuna muteveccihen şehrimizden ayrılmışlardır.

Samsun ve Sinop merkezlerinde üçer temsil verecek olan kafile, bu temsiller haricinde, millî ve mahallî oyunumuz bulunan halay ve sair oyunlarla mahallî türküleri de programlarına ilave eylemiş lerdir.

Gençlerimize uğurlu yolculuklar ve deruhte eyledikleri rollerde yüksek muvaffakiyetler dileriz.

ÇORUMLU

Bu ay başına çıkıyor

İlkteşrin 940 tarih ve 27 sayılı nüshasından itibaren bazı sebepler tahtında intişarı teahhüre uğramış bulunan Halkevimizin Çorumlu Mecmuası, kıymetli ve kültür sever Valimiz Sayın Bay Muzaffer Akalın C.H. Partisi Mıntakamız müfettişi Erzurum Meb'usu Bay Salim Altuğun yüksek alâka ve himmetleri mahsulü olarak yeniden intişar sahasına atılmış bulunmaktadır.

Bütün memlekette ve bilhassa büyük şehirlerimizde bilginlerimiz arasında zengin münderecat ve nefasetile oldukça mühim bir mevki kazanmış olan Çorumlunun bu ay başına yetiştirilmesine matbaa ve alâkadarlarınca büyük gayret sarfedilmektedir.

Çorumlu dergisinin yeniden canlanmasına saik olan kıymetli Valimizle, Parti Müfettişimize ve her an yardım vadinde bulunan değerli elemanlarla memleket gençliğine Halkevi ve memleket namına öz yürekten teşekkürü bir vazife addeyleriz.

YAĞMUR VE SEL

Bir kaç günden beri vakıt vakıt ve fasılalı yağmurlar vilâyetin her tarafında kısmen şiddetli ve kısmen hafif bir surette devam eylemektedir.

Haber aldığımıza göre ayın 13 üncü pazar günü saat 17 raddelerinde yağan yağmur İskilip ve civarına çok şiddetli olmuş, bu yağmurdan husule gelen sellerle taşan kasabadaki üç çayın, kasaba altında birleştiği mahalle tesadüf eden bağ ve bahçelerle tarla mezruatını tamamen mahvetmiş ve bu arada birinin cesedi buluna bilen üç te insan götürmüştür. Henüz teeyyüt etmeyen bir habere göre de, aynı gün Osmancıkta oldukça mühim sel tazyiki vuku bulmuştur.

Yeni Mahsule El Konma İşi

Bu Maksatla Valimiz Bugün İzahatta Bulunacak

Yeni mahsule el konma işinin tanzimi için vilâyet tarafından icabeden tertibat alınmıştır.

Valimiz Sayın Bay Muzaffer Akalın bu hususta olunacak muamele ve alınacak tedbirler hakkında izahat ve talimat vermek üzere merkez kazasına mensup köy muhtar ve kâtiplerile şehrin mahalle mümessillerini ve beyannamelerin doldurulmasında yardımcı olarak çalıştırılacak memurları bugün saat 15 de Halkevi salonunda bir toplantıya davet etmiştir.

Bu toplantıdan istifade edilerek köylünün hükûmetle olan diğer bazı işleri hakkında da tavsiyelerde bulunulacağı ve alâkadar daire reislerile kaza kaymakamlarının da bu toplantıya çağrılmış bulundukları haber alınmıştır.

Yurdumuza inen Tayyareler

Ankara 12 (a.a.) Civar memleketlerde ve denizlerdeki harp hali neticesi olarak memleketimize cebrî inişler yapmıya mecbur kalmış olan Fransız ve Sovyet tayyareleri hakkında dün verdiğimiz malûmata ilâve olarak bugün de Mihver tayyareleri hakkında topladığımız malûmatı aşağıya dercediyoruz;

İlk Alman tayyaresi, 18 mayıs 1941 tarihinde İmroz adasına inmiştir. Mürettebatı biri subay olmak üzere 2 kişidir.

İkinci Alman tayyaresi 24-mayıs 1941 tarihinde 3 kişiden mürekkep mürettebatı ile birlikte Antalyaya inmiştir. Bunlardan biri subaydır.

15- haziran 1941 tarihinde de 4 kişilik mürettebatı ile bir diğer Alman tayyaresi Anamura bir cebrî iniş yapmıştır. Bunun mürettebatından ikisi subay ikisi gediklidir.

İtalyan tayyarelerini de yeniden aşağıya dercediyoruz:

Bunlardan birincisi 12 şubat 1941 tarihinde 7 kişilik mürettebatı ile birlikte Fethiye civarında Kemer mevkiine inmeğe mecbur olmuştur.

25 Mayıs 1941 tarihinde ise iki İtalyan tayyaresi hemen hemen aynı zamanda Türk topraklarına inmişlerdir. Bunlardan birincisi nefer mürettebatı ile birlikte Fenikeye ikincisi 5 kişilik mürettebatı ile Fethiyeye cebrî iniş yapmıştır.

Limanımıza İltica Eden Fransız Gemileri

Ankara, 11 (a.a.) - İskenderuna 11Fransız harp gemisi gelmiştir. Gemilerin kumandanı hükümete müracaat ederek Türkiye limanlarına iltica ettiklerini bildirmiştir. Gemiler silahlarından tecrid edilmiştir. Mürettebat da enterne edilmişlerdir.

Halkımızın Nazarı Dikkatine

Maliye Vekâletinin Eski Nikel 5 - 10 Ve 20 Paralıkların Tedavülden Kaldırılması Hakkında İlânı

Eski nikel 5-10 ve 20 paralıkların yerine dantelli bir kuruşluklarla bronz 10 paralıklar darp ve piyaseye kâfi miktarda çıkarılmış olduğundan eski nikel 5-10 ve 20 paralıkların 31-6-942 tarihinden sonra tedavülden kaldırılması kararlaştırılmıştır.

Mezkûr ufak paralar 1 Temmuz 942 tarihinden itibaren artık tedavül etmiyecek ve bu tarihten itibaren ancak bir sene müddetle yalnız mal sandıklarile cumhuriyet merkez bankası şubelerinde, olmayan yerlerde ziraat bankaları şubeleri tarafından kabul edilebilecektir.

Ellerinde bu ufak paralardan bulunanların bunları mal sandıklarile Cümhuriyet merkez bankası ve Ziraat bankası şubelerine tepdil ettirmeleri ilân olunur.

C. Müddei Umumiliğinden

Münbal bulunan otuzbeş lira ücretli Çorum ceza evi baş gardiyan muavinliği ile yirmi lira ücretli Çorum ceza evi gardiyanlığına evsafı matlubayı haiz taliplerin encümene müracaat etmeleri ilân olunur.

Hayvan Sağlık Memurları Mektebi ve bu memurların vazife ve salâhiyetleri hakkında nizamname

—Geçen sayıdan artan—

D) Hayvanların ecnebi memleketlere ihracı veya sahillerde bir iskeleden diğer bir iskeleye geçirilmesi esnasında kanun, nizamname ve hayvan hareketleri talimatnameleri mucibince zabturaptın teminine, tesdil muamelesinin yapılmasına ve intizamın muhafazasına mutealllik hususlarda veterinere yardım ve ondan alacakları emirler dahilinde hareket etmek,

E) Türkiyeye sokulacak ve Türkiyeden çıkarılacak hayvan maddelerinin muayenesi ve vesikalarının kontrolü ve bilhassa balyelerin veya parçaların numaralanması ve laboratuvar muayenesi için parça alınması ve bunların ambalâjı ve laboratuvara gönderilmesi ve neticelerin takibi hususlarında veterinerin direktiflerine göre iş yapmak,

F) Hudud ve sahhi mıntakasındaki ithal, ihraç mevkilerile iskele, rıhtım, istasyon gibi hayvan irkâb ve tahliye edilen yerlerin hayvan hareketlerini müteakip temizlenmesini dezenfeksiyonu işlerini yapmak ve yaptırmak.

(III)

İç memleket hayvan hareketlerindeki vazifeler

Madde 26 - Hayvan sağlık memurlarının iç memleket hayvan hareketlerine aid vazifeleri aşağıda gösterilmiştir.

A) Münferiden hizmet gördükleri her hangi bir mevkiden hareket edecek veya muayene istasyonundan geçecek olan hayvanların birer birer muayenelerini yapar ve vesikalarını kontrol ederler. Bu muayenelerde Hayvan Sağlık Zabıtası Kanununa dahil hastalıklardan, birisini bulduklarını veya şüphe ettikleri takdirde salâhiyetleri dahilindeki ilk tedbirleri alır ve keyfiyeti bağlı bulundukları veterinere veyahut mahallin mülkiye âmirine en seri vasıta ile bildirirler.

B) Hayvanların vesikaları tam, uygun ve hayvanlar salim bulunduğu takdirde menşe şahadetnamelerini veya sağlık raporlarını (hayvanlar ve vesikalar muayene edilmiş ve tam bulunmuşlar) kaydile vize ederler, ve altına sarih adreslerini yazdıktan sonra resmi mühürle ve imzalarile tasdik ederek hayvanların geçmesine müsaade ve keyfiyeti yine en seri vasıta ile mafevk veterinere veyahut mülkiye âmirine bildirirler.

C) Hayvan Sağlık Zabıtası Nizamnamesinin 40 ve 41 inci maddelerile muhtelif mıntakalar için tanzim ve ilân edilmiş bulunan hayvan hareketleri talimatnameleri hükmünce aşiretlerin ve süreklerin menşelerinde, geçecekleri ve son varacakları yerlerde, demir ve deniz yolları nakliye vasıtalarına aid irkâp, seyrüsefer ve tahliye sıralarında gerek hayvanların, gerek nakil vasıtalarının tâbi olacakları bütün fenni ve idarî muamelelerde bağlı bulundukları veteriner teşkilâtının veya mülkiye âmirinin direktifleri dahilinde hareket ederler.

(IV)

Müteferrik Vazifeler

Madde 27 - Veteriner teşkilâtının daimî murakabesi altında bulundurulması icap eden pazar, panayır gibi hayvan alım satımı yapılan yerlerin, süthane, inekhane, hanlar, canbaz, arabacı ve kiracı ahırları ve menzilhane gibi toplu hayvan bulundurulan mevkilerin ve buralarda kullanılan bütün vasıtaların intizamı, temizliği, dezenfeksiyonu hususlarında ve sair teknik hususlarda belediyelere ve halka aid mükellefiyetlerin tatbikatını kontrol ederek neticelerini bağlı bulundukları veteriner teşkilâtına bildirirler.

—Sonu var—

ZAYİ TASDİKNAME

Çorum orta okul birinci sınıfından 935-936 senesi aldığım tastiknamemi zayi ettim yenisini alacağımdan eskisinin hükmü yoktur.

Çöplü mahallesinden Ahmet oğlu
Osman Nuri İstanbullu

Çorum Defterdarlığından

Hacı Mehmet oğlu Mehmet Ceride ait: Kunduzhan mahallesinde şarkan Kubat oğlu Hasan garben Tahtakız oğlu Mehmet tarikı cenuben Merzifon yolu şimalen şose yolu ile sebze bahçesinin dörtte bir sehmi.

Kunduzhan mahallesinden Culuman oğullarından Hüseyin oğlu Tevfike ait: sağı 15 solu ve arkası 80 parsel önü yol 6—30 ile mahdut arsa.

İskilip Dava Vekili Tahir Uysala ait: Çayköyde T.K.T. 6-930, No. 33 şarkan Kayiş oğlu Hacı Mustafa şimalen Gazi oğlu Ahmet garben kır cenuben Kadı oğlu Hasan tarlaları ile mahdut tekne çukurunda iki hisse tarla.

Kunduzhan mahallesinden Mustafa Şahine ait:

şarkan pınar oğlu Ömer, garben Mansur oğlu topal Ahmet veresesi, şimalen Karagöz ağlu Ayşe cenuben Zarif oğlu veresesi ile mahdut ortaçayır mevkiinde tarla.

Şarkan Ayşe, garben hark şimalen fabrika harkı, cenuben mansur oğlu Ömer ile mahdut taksim başı mevkiinde tarla.

Şarkan Ayşe, garben yol, şimalen Leblebici zade Reşat, cenuben mansur oğlu Ömer ile mahdut Haraptepe mevkiinde tarla.

Şarkan Zarif ağa veresesi, garben çorak, şimalen Kürt oğlu İsmail cenuben Enver ile mahdut çorak tarla.

Şarkan hark, garben Söylemez oğlu ibo veresesi, şimalen Enver, cenuben Ali çavuş oğlu Ahmet ile mahdut müncinin tarlası.

Şarkan Ayşe, garben çay, şimalen Hacı Ömer Oğlu Hacı Ömer, cenuben çay ile mahdut çorak tarla.

Balâde isimleri ve cinsi gösterilen gayri menkuller 20 gün müddetle satışa çıkarılmıştır. Tafsilât almak isteyenler Defterdarlığa müracaat etmeleri ilân olunur.

Tapu Sicil Muhafızlığından

Hacıreceb mahallesinin içeri dere mevkiinde şarkan Kayişoğlu Memduh garben çay şimalen Mecidözü şosesi cenuben çay ile mahdut bir kıt'a bağın Karamanlı oğlu Ömerin iken 60 sene evvel vefatile verraseti oğlu Bekir ve Ömere ve Ömerinde bilâzevce vefatile kızı Kâmile ve kardeşi Bekire Bekirinde 30 sene evvel vefatile veraseti karısı Safure ve evlâdı Mustafa ve Fazlı ve İsmail ve Emine ve Sıddıkaya intikal ettiğinden bahisle bu verese namlarına tescil talebinde bulunduklarından mezkûr bağın tapuca kaydi olmadığından 27-7-941 tarihinde keşif ve tahkikat için mahalline memur gönderilecektir. Her hangi bir hak iddiasında bulunanlar varsa mahallinde memura ve daha evvel tapu sicilli muhafızlığına müracaatları ilân olunur.

DAİMİ ENCÜMENDEN

Kazası	Nev'i	No:	Muhammen kira bedeli Lira	K.	M. teminat Lira	K.
Mecidözü	Kahvehane	36	100	50	7	55
"	Dükkân	38	70		5	25
"	"	2	35		2	83
"	"	4	25		1	88

1 — 2-7-941 tarihinden itibaren açık artırma müddeti on gün uzatılan yukarıda nev'i, numara, muhammen kira bedeli ve muvakkat teminatları yazılı akaratı hususiyeden Mecidözü kazasında vaki kahve hane ve dükkânların kirasına mevzu bedellerden fazlasına budefada talip çıkmamış ve haddi lâyik görülmemiş olduğundan 12-7-941 tarihinden itibaren bir ay içinde pazarlıkla muamelesi temamlanmak üzre açık artırma müddeti uzatılmıştır.

2 — Şartnameleri tatil günleri dışında Mecidözü kazası Hususi Muhasebesi ve Encümen kaleminde görülebilir.

3 — Tayin edilen müddet içinde pazarlıkla artırmaya iştirak edeceklerin teminat makbuzlarile birlikte Vilâyet Daimî Encümenine müracaatları ilân olunur. 1—4

Daimi Encümenden

1 — Vilâyet merkezinde mevcut ilk Mekteblerin 941 mali yılı ihtiyacatından azı 45, çoğu 55 Ton Çeltek Maden Kömürü Temmuzun 30 uncu çarşamba günü saat 15 de ihalesi yapılmak üzere 20 gün müddetle açık eksiltmeye konulmuşdur,

2 — Beher Tonu'nun muhammen bedeli 17 liradır.

3 — Muvakkat teminat; 70 lira 15 kuruşdur,

4 — Şartnamesi tatil günleri dışında hergün Encümen kaleminde görülebilir.

Eksiltmeye iştirâk edeceklerin teminat makbuzlarile tayin edilen gün ve saatte Vilâyet Daimi Encümenine muracaatları ilân olunur. 1 3

Tapu Sicil muhafızlığından

Leçinkebir köyünün koca bağlar ve bağ yeri ve görükmez ve kara kaya bayır tarla ve kara kaya ve çukur tarla ve kara kaya ve etlik tepe ve mezarlik yanı ve etlik tepe dibi ve kırmızı çördük pıtraklı tarla ve bademli bölük ve karkıt çayı kavaklı ve değirmen ocagı ve öte geçe ve etlik tepe katran ve kömür ocagı dağ tarla ve üç parçada topraklık mevkilerinde bağ ki caman 19 parça ile köyde bir hane Kabirci oğlu nam diğeri deli Bekir oğullarından Hasan oğlu Ömerin; ceddinden miras yolile ve eski zemandan beri rızaî yapılan taksime müsteniden Hasan oğlu Ömerin iken 30 sene evvel vefatile veraseti karısı Nazife ve evlatları Osman ve Muttalip ve Ali ve Rahimeye ve Nazifenin de 25 sene evvel kocasız vefatile evlatları Osman ve Muttalip ve Ali ve Rahimeye intekal ederek Rahime bu emvaldaki hissesini namına tescil talebinde bulunmakda ve mezkûr emvalında isbat vesikası mahiyetinde bulunan yoklama defterinde kayitli oldğundan keşif ve tahkikat için 27-7 941 tarihinde mahalline memur gönderilecekdir.

Her hangi bir hak iddiasında bulunan varsa isbat vesikalarile mahallinde memura ve daha evvel tapu sicilli muhafızlığına müracaatları ilân olunur.

Mecidözü Belediye Reisliğinden

Mutasarrıfı	Mevkii	Tapunun No. tarih	Miktarı	İstimlâk edilecek M2.	İstimlâk edilecek miktara takdir edilen kıymet Lira
mikekbir M. Bayındırlı lu Ömer	Tasma	41 Kâ. E. 939	3 D.	temamı	175 tarla
rendeli Sadık karısı ve nacı o. kızı Dudu	»	bilâkayit		tamamı	75 tarla
manbey o. Halit veresei ve müştereki Müezzin lu Mehmet	»	3 Ey. 926	2. D	570	100 tarla
cı İbrahim o. Veli ve ustafa o. Bekir vereseleri	»	7 Nisan 941 59 Teş. E. 928	2. D	tamamı	150 bahçe
lil Ceyhan ve müşterek i Osman karısı Sabire zı Nazire ve Seyfi oğlu kir kızı Nurdane	»	3 Ags. 335	A. 1200	210	75 bahçe
yfi oğlu Bekir bini Hüyin vereseleri	„	273 T. Ev. 323		200	35 bahçe
dı zade Osman vereesi ve Nuri	„	563 „ „	Z. 250	330	150 hane
man bey o. Halit vereleri		1 Eylül 929 59 Mart 326	Z. 250 125	temamı	600 hane

Amme menfaati için açılacak olan yol güzergâhına gelen gayri menkullerin bir kısmının ölmesile vereselerinin tesbit edilmediği gibi bir kısmının ikâmetgâhları bilinemediğinden kendilerine bizzat tebligat yapılamayan mutasarrıf ve tapu kaydi ve istimlâk edilecek mahalle taktir edilen kıymet miktarı yukarıda yazılı olduğundan 20 gün zarfında bu bedeli alıp belediye namına ferağ takririni vermedikleri takdirde 710 sayılı kanunun 16, 17 ve 18 inci maddelerine tevfikan muamele yapılacağı ilân olunur.

DAİMİ ENCÜMENDEN

Azı Kilo	Çoğu Kilo	Cinsi	Muhammen B. Lira	K.	Muvakkat T. Lira	K.
000	15000	yağı alınmamış süt		10	112	50
120 ton	140	ton çeltek kömürü	12	00	126	00
600	700	çamaşır sodası		20	10	50
800	1000	metre kefenlik bez		25-26	19	50
000	9500	koyun eti		50	356	25
600	800	limon		5	3	00
60	70	ton meşe odunu		1,25	65	63
000	1200	yazlık meyve		5	4	50
000	6000	yazlık sebze		5	22	50
500	3000	patates		10	22	50
600	1800	kuru soğan		5	6	75
000	3500	bulgur		15	39	38
000	3400	tosya pirinci		34	86	70
000	1200	ayvalık sabunu		55	49	50
000	2200	kesme şeker		52	75	80
100	120	gazyağı (teneke)	4	50	40	50
750	800	alibaba tuzu		5	3	00
400	1500	erinmiş sade yağı	1	55	174	38

1 — 16 - 6 - 941 tarihinden itibaren açık eksiltme müddeti on gün uzatılan yukarıda cins ve mikdarlarile muvakkat teminat ve muhammen bedelleri yazılı Memleket hastahanesinin 941 mali yılı ihtiyacatından 18 kalem erzak ve levazımına bu defa da talip çıkmadığından bir ay içinde pazarlıkla muamelesi temamlanmak üzere eksiltme müddeti uzatılmıştır.

2 — Şartnameleri tatil günleri dışında her gün Encümen kalemde görülebilir.

3 — Eksiltmeye iştirâk edeceklerin teminat makbuzlarile bir ay içinde Vilâyet Daimi Encümenine muracaatları ilân olunur. 3 4

ASKERİ SATIN ALMA KOMİSYONUNDAN

1 - Çorum Garnizonunun ihtiyacı olan ve 4-7-941 günü eksiltme yapılan aşağıda yazılı bir kalem yiyecek maddeye talibi taradan teklif edilen fiyat pahalı görüldüğünden 2490 sayılı kanunun 51 inci maddesine tevfikan talip aranılmak üzere ikinci defa olarak, bir ay müddetle eksiltmeye konulmuştur.

2 - Eksiltmesi, belli edilen günde Çorum Askeri gazinosunda yapılacaktır.

3 - Şartnameler her mesai gününde komisyon Reisliğine müracaatla görülebilir.

4 - İsteklilerin kanunun tarifatı dairesinde müracaatları. 1-4

Nevi	Mu. B. Kilosu Lira	K.	Mu T. Lira	Eksiltme günü	Eksiltme saati	şekli
Kuru eti	250000	62500	00 4688	11-8-941	parartesi 11	kapalı

Satılık Ev

Çorumun Ulukavak mahallesinde ve Cumhuriyet mektebi sırasında uzun sokak köprüsü ile hızarcı sokağı köprüsü arasında gün doğdusu kardaşım kunduracı ve sünnetçi Hasanın arsası gün batısı yine kardaşım Ahmedin evi kıble ve şimali yol ile çevrili olan ve üç sene evvel yeniden yapmış olduğum evimi satıyorum.

Evi görmek isteyenlerin terzi İsmail Özdağcı ustaya müracaatları, pazarlık için gelemiyeceğimden taliplerin en son alacakları fiatı adresime bildirmeleri ve köylülerden talip çıktığı takdirde kasabadan muhabere vasıtası göstermesi ve takrir vereceğim günü kendisine haber vereceğimi ilân ederim. 2-2

Sungurlu Zabıt Kâtibi
Hüseyin Ahıshalı

C. Müddei Umumiliğinden

1 - Çorum ceza ve tevkif evinin 1-6-941 tarihinden 31-5-942 tarihine kadar bir yıllık ihtiyacı olan en az yüz bin, en çok yüz kırk bin kilo ekmeğe ikinci defada talip çıkmadığından 20-6-941 tarihinden itibaren bir ay içinde işin pazarlıkla yapılmasına komisyonca karar verilmiştir.

2 - Alınacak ekmek Çorum fırıncılar cemiyetinden en son kabul eylediği tek tip vasfından ve beher 950 gramın muhammen fiatı dokuz kuruş elli santimden ibaret olup muvakkat teminat 997 lira elli kuruştan ibarettir.

3 - Buğday serbest ticaret mevaddı meyanında bulunmadığı cihetle hükümetin ihaleden sonra tayin edeceği yükseltme ve indirme farkları ihale bedeline zam veya eksiltilir.

4 - Pazarlık Çorum C.M.U. liği odasında toplanacak komisyon huzurile icra olunacak ve bu işe ait bilûmum masraf vesaire müteahhide ait bulunacaktır. 4 4

Çorum Askerlik şubesinden

Bu sene ikinci teşrinin 1 inci gününde Ankara Harp Akademisi emrinde açılacak hesap ve muamele memuru okuluna yedek subay alınacakdır. Lise ve müsadili mektep mezunu olan ve yaşı 32 den fazla bulunmayan isteklilerin diğer şartları öğrenmek üzere şubeye müracaatları ilân olunur.

Daimi Encümenden

1 - Evvelce müteahhidine ihale edilip teahhütlerini ifa etmediklerinden mukavelesi feshedilen Çorum - Merzifon yolunun 0+500—1+100üncü kilometreleri arasındaki 3600 metre murabba Parke kaldırım inşaatı; 941 temmuzunun 30 uncu çarşamba günü saat 16 da Daimi Encümen ictima salonunda ihale edilmek üzere 2490 sayılı kanunun 51 inci maddesine tevfikan 20 gün müddetle kapalı zarf usulile yeniden eksiltmiye çıkarılmıştır.

2 - Yapılacak işin keşif bedeli 21792 liradır.

3 - Muvakkat teminat (1634, 40) liradır.

4 - Bu işe ait evrak şunlardır:

A) Keşifname ve silsilei fiat.
B) Proje.
C) Eksiltme şartnamesi.
D) Hususi şartname.
E) Mukavele projesi.
F) Bayındırlık işleri genel şartnamesi.
G) Umumi ve Fennî şartname.

5 - Bu vesaik tatil günleri hariç olarak her gün Nafıa dairesinde ve encümen kaleminde görülebilir.

6 - Eksiltmiye girebilmek için teminat akçalarının yatırılması ve nâkal üç gün evel vilâyet makamına müracaatla alınacak ehliyet vesikasile ticaret odası belgesinin ibraz edilmesi şarttır. 1-2

ZAYİ MÜHÜR

Zatî isim mühürümü çaldırdım. Bu mühürle memhur kimseye borç senedim olmadığını ilân ederim.

Alacanın Günhan mahallesinden
Feyzullah ligaz karısı
Azize ligaz

Satılık Ev

Çorumun Ulukavak mahallesinde ve Cumhuriyet mektebi sırasında uzun sokak köprüsü ile hızarcı sokağı köprüsü arasında gün doğdusu kardaşım kunduracı ve sünnetçi Hasanın arsası gün batısı yine kardaşım Ahmedin evi kıble ve şimali yol ile çevrili olan ve üç sene evvel yeniden yapmış olduğum evimi satıyorum.

Evi görmek isteyenlerin terzi İsmail Özdağcı ustaya müracaatları, pazarlık için gelemiyeceğimden taliplerin en son alacakları fiatı adresime bildirmeleri ve köylülerden talip çıktığı takdirde kasabadan muhabere vasıtası göstermesi ve takrir vereceğim günü kendisine haber vereceğimi ilân ederim. 2-2

Sungurlu Zabıt Kâtibi
Hüseyin Ahıshalı

Çorum Askerlik şubesinden

Bu sene ikinci teşrinin 1 inci gününde Ankara Harp Akademisi emrinde açılacak hesap ve muamele memuru okuluna yedek subay alınacakdır. Lise ve müsadili mektep mezunu olan ve yaşı 32 den fazla bulunmayan isteklilerin diğer şartları öğrenmek üzere şubeye müracaatları ilân olunur.

Zayi Şahadetname

Çorum Alpayrak ilkokulundan 1937-1938 senesinde aldığım şahadetnamemi zayi ettim. Yenisini alacağımdan eskisinin hükmü yoktur.

Çorum Alpayrak ilkokulu No: 269
Orhan Mergen

Küçük Sıhhat Memurları Mektebi Müdürlüğünden

Cinsi	Mikdarı Azı Kilo	Mikdarı Çoğu Kilo	Tutarı Lira	K.	Muvakkat Teminat Lira	K.	İhale günü
Ekmek	14000	15000	1425	00	106	88	
Koyun eti — erkek	3500	4000	1360	00	102	00	
Dana eti	750	1000	220	00	16	50	
Sade yağ — erimiş	750	850	1317	50	98	81	
Zeytin yağı — Ayvalık	80	100	82	50	6	19	
Piriç — Tosya	1500	1800	765	00	57	38	31-7-941
Bulgur	450	550	96	25	7	22	perşembe
Sabun — Ayvalık	400	450	270	00	20	25	saat 14
Maden kömürü — çeltek	50000	60000	900	00	67	50	
Meşe odunu — kuru	10000	12000	180	00	13	50	
Çam odunu — kuru	8000	10000	150	00	11	25	
Taze sebze — muhtelif	3500	4000	394	00	29	55	
Taze meyva — muhtelif	250	350	61	25	4	59	
Tuz — Alibaba	400	450	27	00	2	03	
Kuru soğan	800	1000	100	00	7	50	
Domates salçası	80	100	27	50	2	06	
Patates — yerli	600	800	100	00	7	50	
Sarımsak	15	20	12	00	0	90	
Kuru fasulye — Çayköy	250	300	60	00	4	50	
Nohut — Eymir	150	200	34	00	2	55	
Mercimek	80	120	24	00	1	80	
Şehriye — İstanbul çapa	50	60	24	00	1	80	
Makarna — İstanbul çapa	200	250	112	50	8	44	
Çay yüzde 20 akkuyruk Çay yüzde 40 altınper Çay yüzde 40 seylân	17	18	144	00	10	73	
Zeytin — Gemlik	350	400	200	00	15	00	1-8-941
Beyaz peynir — Edirne	80	100	100	00	15	00	cuma
Şeker — kesme	250	275	143	00	10	73	saat 14
Şeker — toz	350	400	200	00	15	00	
Kuru üzüm — çekirdeksiz	40	50	20	00	1	50	
Sirke	25	40	8	00	0	60	
Süt	80	100	12	50	0	94	
Yoğurt	350	450	56	25	4	22	
Ceviz içi	10	15	6	00	0	45	
Nişasta	5	10	4	00	0	30	
Tel kadaif	30	50	10	00	0	75	
Yumurta	3500	4000 tane	60	00	4	50	
Kuru erik — amaskene	25	30	7	50	0	56	
Kuru kayısı — Malatya	10	15	15	00	1	13	

Okulumuzun 15-9-941 tarihinden 31-5-942 tarihine kadar yıllık ihtiyacı olan yukarıda cinsi, mikdarları, tutarı ve muvakat teminatları yazılı (38) kalem yiyecek ve yakacağı (15) gün müddetle açık eksiltmeye konulmuştur. Şartları anlamak isteyenler her gün mektep idaresine müracaat edebilirler. İsteklilerin hizalarında gösterilen günlerde saat (14) de Sıhhat Müdürlüğü dairesinde toplanacak komisyona gelmeleri, eksiltme başladıktan sonra muamele yapılamıyacağından muvakkat teminat makbuzlarını ve Ticaret Odasından alınacak taahhütlerini başarabileceklerine dair vesikalarını başlangıç saatinden önce komisyona vermeleri lüzumu ilân olunur. 1—2

Askerî Satın Alma Komisyonundan

1 — Çorum garnizonunun ihtiyacı olan ve 3,4- temmuz 941 günlerinde kapalı ve açık olarak eksiltmeye konulan aşağıda cins, miktar, muhammen bedel ve ilk teminatı ile ihale günü ve saatları yazılı (9) kalem yiyecek ve yakacak maddelerine talip zuhur etmediğinden 2490 sayılı kanunun 40 ıncı maddesine tevfikan talip aranılmak üzere bir ay müddetle ikinci defa eksiltmeye konulmuştur.

2 — Eksiltmesi belli edilen günde Çorum As. gazinosunda yapılacaktır.

3 — Şartnameler her mesai gününde komisyon Rs. liğine müracaatla görülebilir.

4 — İsteklilerin kanunun tarifatı dairesinde müracaatları. 2—4

Cinsi	Kilosu	Muhammen bedeli Lira	K.	M. Teminat Lira	Eksiltme günü	Saati	Eksiltme şekli
Bulgur	100000	15000	00	1125	4-8-941 pazartesi	10	kapalı
Kuru fasulya	80000	13600	00	1020	»	11	»
Yarma	70000	8400	00	630	»	12	»
Pirinç	30000	12900	00	968	»	14	»
Kuru soğan	20000	1000	00	75	»	15	açık
Saman	350000	7000	00	525	»	16	kapalı
Kuru ot	350000	21000	00	1575	»	17	»
Odun	1500000	22500	00	1688	5-8-941 salı	10	»
Patetes	50000	5000	00	375	»	11	»

Maaş yoklamaları hakkında

Çorum Muhasebe Müdürlüğünden

1 — 6 Haziran 941 tarihinden neşir ve ilan olunan 4056 sayılı kanun hükümlerine göre bil umum mütekaitlerle zevç, zevce, ana, baba ve reşit kız çocukları ile yüksek mektebe gitmiyen reşit erkek çocuklarından 6 eylul 941 tarihinden itibaren yoklama ilmühaberi aranmıyacaktır.

2 — Birinci maddede gösterilen maaş sahipleri nihayet 31 ağustos 941 sonuna kadar resmi senet, maaş cüzdanı ve fotoğraflı nüfus hüviyet cüzdaniyle birlikte dairede müraceatla sözü geçen kanun mucibince yoklamalarını nüfus hüviyet cüzdanına kaydettirmeleri mecburidir.

3 — 30 ağustos 941 tarihine kadar kayit muamelelerini yaptırmayanların maaşlarının verilmesine ve bankaca iskonto yapılmalarına kanunen imkân yoktur.

4 — Küçük çocukların aylıklarını bizzat almıyan maaş sahipleri ve yüksek tahsilde bulunan erkek çocukları eskisi gibi yoklamaya tabidir. Keyfiyet ilân olunur. 3-4

Daimi Encümenden

25—6—941 tarihinden itibaren açık eksiltme müddeti on gün uzatılan Vilâyet Aygır deposunun mevcut Damızlıkların 941 mali yılı ihtiyacatından azı 18500, çoğu 19000 kilo kuru otuna bu defada talip çıkmadığından 5—7-941 tarihinden itibaren bir ay içinde pazarlıkla muamelesi tamamlanmak üzere açık eksiltme müddeti uzatılmıştır.

2 — Kilosunun muhammen bedeli 5 kuruş 50 santimdir.

3 — Muvakkat teminat: 7 lira 40 kuruştur.

4 — Şartnamesi tatil günleri dışında her gün Encümen kaleminde görülebilir.

Pazarlık suretile eksiltmeye iştirâk edeceklerin bu müddet içinde teminat makbuzlarile Vilâyet Daimî Encümenine muracaatları ilân olunur. 2—

Daimi Encümenden

1 — 16 6 941 tarihinden itibaren açık artırma müddeti on gün uzatılan milkiyeti İdarei hususiyeye ait Sinamanın 941 yılı Haziranından mütebeer olmak üzere üç senelik kirasına talip çıkmadığından 26 6 941 tarihinden itibaren bir ay içinde pazarlıkla muamelesi tamamlanmak üzere açık artırma müddeti uzatılmıştır.

2 — Muhammen senelik kira bedeli 300 liradır.

3 — Muvakkat te'minat 6 lira 50 kuruştur.

4 — Bu işe ait evrak: Mukavele projesi, şartnamedir. Bu evrak tatil günleri tışında her gün Encümen kaleminde görülebilir.

5 — Pazarlık suretile artırmaya iştirak edeceklerin bir ay içinde Vilâyet Daimi Encümenine müracaatları ilan olunur. 3-4

KURULUŞ TARİHİ : 1921

İDARE YERİ

vilâyet matbaası

ÇORUM

- HER HAFTA ÇIKAR VİLÂYET GAZETESİDİR -

YIL: 20 — No. 1083

Çarşamba

23 - Temmuz - 1941

Nushası - 2 - kuruştur.

Hükûmetçe Toprak Mahsullerine El Konma İşinde

Müstahsil ve alâkadar memurlara terettüp eden vazifeler etrafında Sayın Valimizin Halkevinde ve çok kalabalık bir dinleyici müvacehesinde verdikleri izahat

Yeni mahsule el koyma işleri hakkında alâkadarlara icabeden talimatı vermek maksadile 16-7-941 çarşamba günü saat 15 de, Çorum merkez kazasına bağlı köy muhtarlarile köy kâtiplerinin ve beyannamelerin yazılmasına yardımcı olarak tayin edilen memurların iştirâkile bir toplantı tertip edildiğini gaçen nüshamızda haber vermiştik. Alakadar daire âmirlerile kaza kaymakamlarının da bulunduğu bu toplantıda kıymetli Valimiz Sayın Bay Muzaffer Akalının verdiği izahat ve talimatı - halkımızın hemen hepsini alâkadar eden bir mevzua tealluk etmesi itibarile - aynen aşağıya yazıyoruz:

Hükûmetiniz: mahsulünüzü değer bahasını peşin vererek sizlerden geçen seneki gibi satın alacaktır. Bunun için çiftçinin gelecek mahsule kadar kendisine yetecek ekmeklik, yemeklik ve tohumluk ve hayvanlarının yemlik ihtiyacını ayırdıktan sonra geri kalanına el koymaktadır. Yani malınızın müşterisi hükûmettir. Hükûmet de bu malları almağa Toprak mahsulleri ofisini, memur etmiştir. Hükûmetinizin bu hususdaki emrini istenildiği gibi yerine getirebilmek için malların beyannamelerini vaktinde, doğru ve tam olarak vermek ve el konan mahsulü süratle ofis teşkilâtına sevk etmek lâzımdır.

Ofise satılacak mahsul için neden beyanname alıyoruz: Çünkü hükûmet eline ne kadar mahsul geçeceğini bilmek ve tedbirlerini ona göre almak mecburiyetindedir. Hükûmetinizin her işi, her hareketi hesablıdır.

Hükûmet hangi mahsullere el koymuştur. Şunlara: buğday, çavdar, arpa, yulaf, mahlût ve mısır.

Ofis bunları hangi fiatlarla satın alacak:

Buğday K.	S.	Arpa K.	S.	Yulaf K.	S.	Çavdar K.	S.	Mahlût K.	S.		
8	50	6	25	6	50	6	00	6	75	azamî	(arpa beyazdır)
4	69	5	47	5	59	4	44	5	06	asgarî	(» »
		6	00							azam.	(S. çakır arpa)
		5	25							asgarî	(» »

Ancak çiftçinin malını götürdüğü ofis demiryolu üzerinde bir istasyon değilse, ofis bu mahsulü en yakın istasyona kadar sevk etmek için rayice göre yapacağı masrafı mahsulün bedelinden tenzil eder.

Beyannamelerin doldurulması:

Evvela buğday, arpa, çavdar, yulaf ve mahlut için beyanname verilecektir. Mısır henüz idrâk edilmediğinden bunu mısır mahsulü elde edildikten sonra ayrıca beyannameye tabi tutacağız, binaenaleyh nerelerde mısır mahsulü varsa buralara ayrıca beyannamelerin doldurulması için memur gönderilecektir. Buğday, arpa, çavdar, yulaf ve mahlut mahsulünü beyannameye yazmak için gönderilen memurlar gittikleri köylerde mısır ekimi olup olmadığını, varsa tahminî mikdarını ve ne zaman idrâk edileceğini bildirir kısa bir rapor yazarak beyannamelerle birlikte Vilâyet İaşe bürosuna vereceklerdir. Bu raporlar dan alınacak malûmata göre mısırın tesbiti ve beyannameye yazılması işi tertiplenecektir.

Mahsulün beyannamesi çiftçi harmanlarını bitirdikten sonra verirler. Bunun için muhtarlar harmanların döğüldüğünü kazalarda nahiye müdürü ve kaymakamlara, vilâyette nahiye müdürüne veya vilâyet iaşe bürosuna bildirecektir. Yazım memurları buna göre yani harmanlar döğüldükten sonra beyannameleri doldurmak üzere köylere gönderilecektir. Vilâyetimizde vasati 10 temmuzdan itibaren harmanlara girildiğine göre, bu tarihten itibaren azami iki ay içinde mısırdan mada mahsullerin beyannameye yazılması işi temamlanmış olacaktır.

Beyannameye yazılacak şeyler:

Kararname -Madde: 5 - Birinci maddede zikredilen hakikî ve hükmî şahıslar tarafından verilecek beyannamelere yazılacak hususat şunlardır.

A) Müstahsilden alınacak beyannamelere;

a) Beyanname sahibi hakikî şahıs ise, adı, soy adı ve oturduğu yer; hükmî şahıs ise, resmî veya ticarî unvanı, merkez veya şubelerinin resmî ikametgâhı,

b) Nezdinde veya başka yerde olup tasarrufunda bulunan buğday çavdar, arpa, yulaf, mahlût ve mısırlarından elkonmasına karar verilmiş olanların ayrı ayrı miktarları,

c) Malın bulunduğu yerler,

d) Hakikî şahıslar için hanesi halkı ve işçilerinin ve hükmî şahıslar için müessese idaresile idare emrinde bulunan amelenin ne mikdar ekmeklik ve yemekliğe ihtiyaçları bulunduğu (ekmeklik ve

Montrö Günü

Bu Mutlu Günün Şerefine Büyük Tezahûrat Yapıldı

Boğazların tamamile Türk hakimiyetine geçmesini temin eden Montrö mukavelesinin beşinci yıl dönümü münasebetile 21 Temmuz 941 pazartesi günü şehrimiz Halkevinde büyük bir toplantı yapılmıştır.

Başta kıymetli Valimiz Sayın Bay Muzaffer Akalın olduğu halda daire müdürleri, memurlar, bütün öğretmenler ve bir kısım halk dinleyicisinin de iştirak eylediği bu merasime, Halkevi bandosu tarafından çalınan İstiklâl marşile başlanmıştır. Müteakiben şehrimiz Ortaokulu tarih coğrafya öğretmeni Niyazi Ünsal kürsüye gelerek; Montrö mukavelesinin ehemmiyetinden ve boğazların muhtelif tarihlerdeki vaziyetinden bahseden çok heyecanlı ve veciz bir hitabede bulunmuş ve sözünü bitirirken, Montrö zaferinin istihsalinde enbüyük amil olan Millî Şefimiz Sevgili Reisicumhurumuz İnönü'yeTürk milletinin beslediği ezeli ve sonsuz minnet ve şükran hislerine de tercüman olmuş ve hazırunun sürekli alkışları arasında merasime geç vakit son verilmiştir.

Lozan Zaferi

Türk milletinin bugün içinde yaşadığı hür yurdunun ve şanlı istiklalinin kurtuluşunun ana temelini teşkil eden ve savaşın kahraman ve muzaffer kumandanı ve Lozanın muzaffer diplomatı sevgili Başbuğumuz İnönünün yüce deha ve sarsılmaz iradesile tahakkuk ettirilen Lozan sulh zaferimizin 19 uncu yıl dönümü olan yarınki 24 Temmuz 941 perşembe günü Halkevi salonunda saat 17,30-da tezahuratta bulunulacaktır.

Bu mutlu ve mukaddes günün lâyık olduğu şekilde tes'idi için alâkadarlarınca icabeden hazırlıklar yapılmış bulunmaktadır. Bu gibi her millî günlerimizi kendisine hakikî bir zazife telâkki eylediğine şahit bulunduğumuz sayın hemşerilerimizin bu büyük törende de yerlerini alacaklarından emin olduğumuzu ilâve eyleriz.

ORTAOKULDA BİR TAYİN

Şehrimiz Ortaokulu Türkçe öğretmenliğine stajiyer olarak Mardin eski ortaokul Türkçe öğretmeni İsmail Ceyhan tayin kılınmıştır.

B. HIFZI VELDET

Şehrimizin yetiştirdiği kıymetli gençlerimizden Ünüversite Medenî Hukuk Doçenti Bay Hıfzı Veldet kısa bir mezuniyetle bu hafta içinde şehrimize gelmişlerdir.

Hemşerimiz Sayın Doçente hoş geldiniz deriz.

NAKİL VE TAYİNLER

Şehrimiz Emniyet dairesi Komiserlerinden Şaban Gencerin Van Emniyet dairesi komiseriğine ve polis memurlarından Haydar Çuldurun da kırşehir polis memurluğuna,

Şehrimiz komserliğine İçel komiseri Hasan Berksunun ve polis memurluğuna da Hakkâri Polis memurlarından Ali Necati Yıldırımın naklen tayin kılındıkları haber alınmıştır.

NAFIADA BİR TAYİN

Diyarbakır Nafıası fen memurlarından Vecihi Aktekin Vilâyetimiz Nafıası Fen memurluğuna naklen tayin kılınmıştır.

DÜZELTME

Geçen haftaki nüshamızın baş yazısının alt kısmındaki kazalara tevzi edilen el tezgâhları ve çıkrık tevziatı listesinde Osmancık kazasının ismi yanlışlıkla Sungurlu olarak yazılmıştır keyfiyeti düzeltir ve özür dileriz.

yemeklik ihtiyaçları 4 üncü maddede yazılı olduğu veçhile tesbit olunur),

e) Nemiktar yemlik arpa ve yulafa ihtiyaçları bulunduğu (buihtiyaçlar 4 üncü maddede zikredildiği veçhile tesbit olunur.

f) Tohumluk için tefrik edilen miktar (bu miktar 4 üncü maddedeki esaslara göre tesbit olunur)

g) Hakikî şahıslar için hanesi halkının nüfusu, işçesile mükellef olduğu işçinin adedi ve koşum hayvanlarının sayısı, traktör kullanılıyorsa beygir kuvveti; hükmî şahıslar için müessese idare memurları ile aileleri efradının ve müessesede müstahdem olup işçeleri idareye aid bulunan nmelenin adedleri ve koşulan hayvanların sayısı, traktör varsa beygir kuvveti ve koşulmayan büyük baş hayvan ededile küçük baş hayvan ededi,

h) Beyannamenin doldurulduğu tarih ve imza,

i) Beyannameye yazılan malûmatın doğru olduğunu mübeyyin beyanname sahibinin ikametgâhına göre köy ihtiyar heyetinin veya belediyenin tasdik ve imzası:

B) Müstahsilden gayri kimseler den alınacak beyannmelere:

a) Beyanname sahibinin adı, soy adı, varsa ticarî unvanı ve adresi,

b) Malın nevi, evsafı ve miktarı,

c) Malın bulunduğu yerler

d) Beyannamenin tanzim olunduğu tarih ve imza.

Çiftçinin kendi ihtiyacı nasıl ayrılacak:

Geçen sene çiftçinin ağusto sayı sonuna kadar ihtiyacı kendisine ayrılmıştı. Bu sene de ağustosun sonundan gelecek senenin ağustos sonuna kadar bir senelik olmak üzere beher nüfusa bir aylık müddet için ekmeklik olarak 20, yemeklik için 10 kilo ki ceman 30 kilo. Ekmekliğin yüzde kırkı arpa olarak hesaplanacaktır. Ancak arpası olmıyan veya kâfi gelmiyen müstahsilin ekmeklik ihtiyacı temamen buğday olarak hesaplanır. Müstahsilin hem arpası ve hem çavdarı varsa ekmeklik ihtiyacı yüzde 30 arpa, yüzde 20 çavdar olarak hesaplanacaktır.

Hayvanlar için yemlik:

Kararname - Madde 4 :

b) Yemlik arpa ve yulaf. beyanname tarihinden itibaren koşum hayvanları için yeni mahsule kadar senenin bütün ayları için üstüste ortalama ayda 75 kilo, koşulmıyan beher büyük baş hayvan için de ayda 45 kilo ve beyanname tarihinden yeni mahsulün idraki zamanına kadar beher küçük baş hayvan için toptan 15 kilo, arpa ve yulaf beraber olmak üzere hesap edilir.

Yeni mahsul zamanı arpa ve yulat için de buğday, çavdar ve mahlût için kabul edilen zamanın aynıdır

Tohumluk:

Kararname - Madde 4 :

c) Tohumluk, çift hayvanlarının adedine ve traktörleri bulunduğu takdirde bunların zer kabiliyetlerine göre kışlık ve yazlık ekilmesi icap eden arazinin vüs'ati nazarı itibara alınarak mahallî teamüle göre her bir mahsulden ayrılması iktiza eden mikdardır.

Beyannamelerin alınan mahsul sütunundaki mikdardan müstahsilin ihtiyacı için ayrılması icab eden sütunlarındaki mikdar yekûnu tenzil olunduğu zaman el konacak mikdar sütununa yazılacak malûmat elde edilecektir.

Yarıcılık suretile çiftçilik yapanlardan arazi sahibinin hissesi kendi beyannamesine, yarıcının hissesi de yarıcının beyannamesine yazılacaktır.

Muhtarlar ve beyannamelerin yazılmasına memur edilenler müstahsile şunları anlatacaklardır.

A - Beyannamelere yazılacak malûmatı hakikate uygun olarak bildirmeyenler cezalandırılacaktır. Bu mesuliyet hem beyanname sahibine, hemde beyannameyi tasdik eden muhtar ve ihtiyar heyeti azasına teveccüh eder. Bu hususta yazım memurlarımıza terettüp eden mesuliyet de unutulmamalıdır.

B - Ofise teslim edilecek malların kararname ile gösterilen değer bahası peşin verilecektir.

C - Paraya ihtiyacı olanlar teslim sırasını beklemeden malını ofise götürerek paralarını alabilirler bunun haricinde el konan malların tayin edilen tarihlerde ofise götürülüp teslim edilmesi lâzımdır.

Ç - El konan mallar ofisten gayri kimseye satılamaz. Ancak şehir ve kasabaların pazarlarında mahallî halkın ekmeklik, yemeklik ve yemlik ihtiyacı için beyanname içinden yüz kiloya kadar satış yapılabilir. Bu suretle satılacak mahsulün ofisin ödediği fiattan yukarı bedellerle satılması yasaktır.

Bu mikdarı pazarlarda sattığını isbat eden müstahsilin mecburiyeti bunun haricinde kalan beyanname muhteviyatını ofise teslim etmeğe inhisar eder. Bunun için müstahsil hangi tarihte, hangi pazarda malını kime sattığını beyannamenin kendisinde kalan kısmının boş olan arka tarafına kaydettirir. Yalnız şurasını göz önüne almak icap eder ki bu şekildeki yüz kiloluk satışlar tüccara değil, müstehlike yapılabilir. Binaenaleyh tüccar bu imkândan istifade ederek her müstahsilden yüz kilo satın almağa kalkıp stok yapamaz.

D - Müstahsil ofise kadar malını kendi vasıtasile taşır. Taşımadığı veya vasıtası olmadığı takdirde hükümetçe taşıtılır ve nakil ücreti malın bedelinden tenzil edilerek nakil vasıtası sahibine verilir. Bu husus için her hangi bir nakil vasıtasına el koyup nakil işlerinde çalıştırmağa milli korunma kanununun 36 ıncı ve el konma kararnamesinin 11 inci maddesi mucibince salâhiyattarız. Bu suretele tediye edilecek nakil ücretlerinin tarifesi vilâyet ve kaza idare heyetlerince tayin olunacaktır.

E - Müstahsil malını ofise getirirken beyannamenin kendisine bırakılmış olan kısmını da beraber getirecek ve teslimatını buna yazdırıp imzalattırılacatır.

F - Müstahsilin hükümetçe el konan malını harmandan anbarına, oradan Ofise taşıması iki iş olur. Buna mahal kalmamak ve çiftciye kolaylık olmak üzere malını doğruca harmandan ofise taşıması köylüye tavsiye edilmelidir.

G - Malını teslim etmeyen veya eksik teslim edenler hakkında suçlu sıfatile kanunî takibat yapılacaktır.

H - Mahsulünü erken harman yapıp beyanname yazılmadan mahsulünü toplayanlar yazım memurunun gelmesini beklemeden ofise götürüp teslim eder ve parasını alır. Buna mukabil teslimat mikdarı hakkında ofisten bir vesika alır. Sonradan beyannamesinden bu mikdar düşülür. Yalnız beyannameden evvel bu şekilde ofise yapılacak teslimat ağustosun on beşine kakar yapılabilir. Bu tarihten sonra teslimat yapılabilmek için beyanname doldurulmak lâzımdır.

Yazım memurlarımız beyannameleri tarifelere uygun olarak usul ve nizamı dairesinde dikkat, hassasiyet ve itina ile dolduracaktır. Hükümetçe çok ehemmiyet verilen bu işte memurlarımızın kendilerinden beklediğimiz vazifeyi temamile ve muvaffakıyetle yapacaklarına eminim. Teşkil edilen üç kişilik heyette beyannameler tedkik edilerek usulü dairesinde ve eksiksiz olarak yapıldığı kabul edilmedikçe bu memurlar vazifelerini yapmış addedilmiyecektir.

Beyannameler yazım memurları tarafından doldurulup müstahsile ve muhtar ile ihtiyar heyetine ve belediye sınırı dahilinde belediyeye tasdik ettirildikten sonra zımbalı kısmını ayırmadan vilâyet işe bürosuna makbuz mukabilinde verilecektir. Beyannameler burada tedkik edilip kabul edildiktan sonra müstahsile verilecek kısım resmi mühür ve imza konarak sahiplerine gönderilecektir. Beyannamelerin müstahsile verilecek kısımlarının hangi tarihlerde mahallerine gönderilmiş olduğu bunların kaydi için tutulan defterlere işaret edilecektir.

Yazım memurları beyannameleri tevdi ederken zımbalı olarak iki parçayı ihtiva eden bu beyannamelerin her birisinin sağ köşesine aynı teselsül numarasını koyacaktır. Bu suretle her köyün beyanname adedini kolaylıkla bilmek ve müstahsilin ofise muracaatında ofisce ayni beyannamenin diğer parçasını kolayca bulmak mümkin olacaktır.

Beyannamelerin müstahsile verilecek kısmındaki cetvel ofis tarafından teslim alınacak mahsulün kaydine mahsustur. Bu cetvelin başlıklarının üstüne de el konacak mikdarın yazım memurları tarafından ilâvesi usul ittihaz edilmiştir. Çünkü bu ilâve edilmezse köylü hükümetçe el konan yani ofise teslim edecegi mahsulünün mikdarını bilemez. Zira bu malûmat beyannamelerin vilâyetçe ofise verilen kısmında yazılı kalır. Üç kisihk tedkik heyeti beyannameleri tedkik ederken bu ciheti de nazara alacaktır.

Beyannameler iaşe bürosunda teşkil edilen üç kişilik heyet tarafından süratle tedkik edildikten sonra makbuz mukabilinde ofise teslim edilir. Heyetin vazifesi şunlardır:

1 - Beyannamelerin tariflere uygun olarak doldurulup doldurulmadığını tedkik,

2 - Ekmeklik, yemeklik, yemlik ve tohumluk ihtiyacın doğru hesaplanıp hesaplanmadığını tesbit,

3 - Mikdar ve yekûnlarda maddî hata bulunup bulunmadığını kontrol,

4 - Beyanname muhteviyatının muntazaman ve süratle deftere geçirilmesini temin.

Mahsulün fiatı hakkında çıkacak ihtilâfların ne suretle halledileceğini kararnamenin 15 inci maddesi göstermektedir. Şöyleki:

Madde 15 — Elkonan mahsullerin vasıflarına göre Toprak Mahsulleri Ofisince tesbit olunan değer fiatlarına mal sahibi veya mümessili tarafından itiraz vaki olduğu takdirde, müstahsil ise mal ambara veya nakil vasıtasına dökülmeden evvel, mutavassıt ise ambarının muayenesi esnasında ve tanzim edilen zabıt varakasına yazmak suretile bu itirazı yapması lâzımdır. Böyle bir itiraz vukuunda ihtilâf mevzuu olan malı temsil edecek surette, asgarî iki kiloluk bir nümune alınarak bunun vazedildiği kap, Toprak Mahsulleri Ofisinin ajans memuru ile takdir olunan bu kıymete itiraz eden mal sahibi veya mümessili tarafından mühürlenir. Ofis ajanı en kısa bir müddet zarfında bu nümuneleri Ofis Umum Müdürlüğüne göndermekle beraber tayin eylediği evsafa göre tesbit ettiği değer fiatı üzerinden malın bedelini öder.

Ofis Umum Müdürlüğü bu nümuneleri lâboratuvarında tahlil ederek tahlil neticesine göre muameleyi tasdik veya icabeden fiat farkının mal sahibine tediyesini emreder.

Ofis alım teşkilâtında veya mahsulün bulunduğu depolarda mala kıymet takdirinden dolayı ihtilâf husulü, malın Ofis tarafından teselüm ve nakline hiç bir suretle mâni teşkil etmez.

Mal sahibi veya mümessili depodaki malının teslimi için hazır bulunmaktan veya deposunun kapısını açmaktan imtina eylediği veya tagayyüp ettiği takdirde umumî hükümler dairesinde muammele ifa olunur.

DAİMİ ENCÜMENDEN

Azı Kilo	Çoğu Kilo	Cinsi	Muhammen B. Lira	K.	Muvakkat T. Lira	K.
13000	15000	yağı alınmamış süt		10	112	50
120 ton	140	ton çeltek kömürü	12	00	126	00
600	700	çamaşır sodası		20	10	50
800	1000	metre kefenlik bez		25-26	19	50
9000	9500	koyun eti		50	356	25
600	800	limon		5	3	00
60	70	ton meşe odunu		1,25	65	63
1000	1200	yazlık meyve		5	4	50
5000	6000	yazlık sebze		5	22	50
2500	3000	patates		10	22	50
1600	1800	kuru soğan		5	6	75
3000	3500	bulgur		15	39	38
3000	3400	tosya pirinci		34	86	70
1000	1200	ayvalık sabunu		55	49	50
2000	2200	kesme şeker		52	75	80
100	120	gazyağı (teneke)	4	50	40	50
750	800	alibaba tuzu		5	3	00
1400	1500	erinmiş sade yağı	1	55	174	38

1 — 16 - 6 - 941 tarihinden itibaren açık eksiltme müddeti on gün uzatılan yukarıda cins ve mikdarlarile muvakkat teminat ve muhammen bedelleri yazılı Memleket hastahanesinin 941 malî yılı ihtiyacatından 18 kalem erzak ve levazımına bu defa da talip çıkmadığından bir ay içinde pazarlıkla muamelesi temamlanmak üzere eksiltme müddeti uzatılmıştır.

2 — Şartnameleri tatil günleri dışında her gün Encümen kaleminde görülebilir.

3 — Eksiltmeye iştirâk edeceklerin teminat makbuzlarile bir ay içinde Vilâyet Daimî Encümenine muracaatları ilân olunur. 4 4

DAİMİ ENCÜMENDEN

Kazası	Nev'i	No:	Muhammen kira bedeli Lira	K.	M. teminat Lira	K.
Mecidözü	Kahvehane	36	100	50	7	55
	Dükkân	38	70		5	25
"	"	2	35		2	83
"	"	4	25		1	88
"	"					

1 — 2-7-941 tarihinden itibaren açık artırma müddeti on gün uzatılan yukarıda nev'i, numara, muhammen kira bedeli ve muvakkat teminatları yazılı akaratı hususiyeden Mecidözü kazasında vaki kahve hane ve dükkânların kirasına mevzu bedellerden fazlasına budefada talip çıkmamış ve haddi lâyik görülmemiş olduğundan 12-7-941 tarihinden itibaren bir ay içinde pazarlıkla muamelesi temamlanmak üzre açık artırma müddeti uzatılmıştır.

2 — Şartnameleri tatil günleri dışında Mecidözü kazası Hususi Muhasebesi ve Encümen kaleminde görülebilir.

3 — Tayin edilen müddet içinde pazarlıkla artırmaya iştirak edeceklerin teminat makbuzlarile birlikte Vilâyet Daimî Encümenine müracaatları ilân olunur. 2—4

ASKERİ SATIN ALMA KOMİSYONUNDAN

1 - Çorum Garnizonunun ihtiyacı olan ve 4-7-941 günü eksilt mesi yapılan aşağıda yazılı bir kalem yiyecek maddeye talibi tara fından teklif edilen fiyat pahalı görüldüğünden 2490 sayılı kanunun 40 ıncı maddesine tevfikan talip aranılmak üzere ikinci defa olarak, bir ay müddetle eksiltmeye konulmuştur.

2 - Eksiltmesi, belli edilen günde Çorum Askeri gazinosunda yapılacaktır.

3 - Şartnameler her mesai gününde komisyon Reisliğine müracaatla görülebilir.

4 - İsteklilerin kanunun tarifatı dairesinde müracaatları. 2-4

Cinsi	Kilosu	Mu. B. Lira	Mu T. K.	Lira	Eksiltme günü	saati	Eksiltme şekli
Sığır eti	250000	62500	00	4688	11-8-941 pazartesi	11	kapalı

Daimî Encumenden

1 — Vilâyet merkezinde mevcut ilk Mekteblerin 941 malî yılı ihtiyacatından azı 45, çoğu 55 Ton Çeltek Maden Kümürü Temmuzun 30 uncu çarşamba günü saat 15 de ehalesi yapılmak üzere 20 gün müddetle açık eksilmeye konulmuşdur,

2 — Beher Tonu'nun muhammen bedeli 17 liradır.

3 — Muvakkat teminat; 70 lira 15 kuruşdur,

4 — Şartnamesi tatil günleri tışında hergün Encümen kalemin de görülebilir.

Eksiltmeye iştirâk edeceklerin teminat makbuzlarile tayin edilen gün ve saatte Vilâyet Daimi Encümenine muracaatları ilân olunur. 2 3

Çorum Defterdarlığından

Hacı Mehmet oğlu Mehmet Ceride ait: Kunduzhan mahallesinde şarkan Kubat oğlu Hasan garben Tahtakız oğlu Mehmet tarlası cenuben Merzifon yolu şimalen şose yolu ile sebze bahçesinin dörtte bir sehmi.

Kunduzhan mahallesinden Culuman oğullarından Hüseyin oğlu Tevfike ait: sağa 15 solu ve arkası 80 parsel önü yol 6—30 ile mahdut arsa.

İskilip Dava Vekili Tahir Uysala ait: Çayköyde T.K.T. 6-930, No. 33 şarkan Kayiş oğlu Hacı Mustafa şimalen Gazi oğlu Ahmet garben kır cenuben Kadı oğlu Hasan tarlaları ile mahdut tekne çukurunda iki hisse tarla.

Kunduzhan mahallesinden Mustafa Şahine ait:

şarkan pınar oğlu Ömer, garben Mansur oğlu topal Ahmet veresesi, şimalen Karagöz ağlu Ayşe cenuben Zarif oğlu veresesi ile mahdut ortaçayır mevkiinde tarla.

Şarkan Ayşe, garben hark şimalen fabrika harkı, cenuben mansur oğlu Ömer ile mahdut taksim başı mevkiinde tarla.

Şarkan Ayşe, garben yol, şimalen Leblebici zade Reşat, cenuben mansur oğlu Ömer ile mahdut Haraptepe mevkiinde tarla.

Şarkan Zarif ağa veresesi, garben çorak, şimalen Kürt oğlu İsmail cenuben Enver ile mahdut çorak tarla.

Şarkan hark, garben Söylemez oğlu ibo veresesi, şimalen Enver, cenuben Ali çavuş oğlu Ahmet ile mahdut müncinin tarlası.

Şarkan Ayşe, garben çay, şimalen Hacı Ömer Oğlu Hacı Ömer, cenuben çay ile mahdut çorak tarla.

Balâde isimleri ve cinsi gösterilen gayri menkuller 20 gün müddetle satışa çıkarılmıştır. Tafsilât almak isteyenler Defterdarlığa müracaat etmeleri ilân olunur. 2-3

Daimî Encümenden

1 - Evvelce müteahhidine ihale edilip teahhütlerini ifa etmediklerinden mukavelesi feshedilen Çorum - Merzifon yolunun 0+500—1+100inci kilometreleri arasındaki 3600 metre murabba Parke kaldırım inşaatı; 941 temmuzunun 30 uncu çarşamba günü saat 16 da Daimî Encümen ictima salonunda ihale edilmek üzere 2490 sayılı kanunun 51 inci maddesine tevfikan 20 gün müddetle kapalı zarf usulile yeniden eksiltmiye çıkarılmıştır.

2 - Yapılacak işin keşif bedeli 21792 liradır.

3 - Muvakkat teminat (1634, 40) liradır.

4 - Bu işe ait evrak şunlardır:

A) Keşifname ve silsilei fiat.

B) Proje.

C) Eksiltme şartnamesi.

D) Hususî şartname.

E) Mukavele projesi.

F) Bayındırlık işleri genel şartnamesi.

G) Umumî ve Fennî şartname.

5 - Bu vesaik tatil günleri hariç olarak her gün Nafıa dairesinde ve encümen kaleminde görülebilir.

6 - Eksiltmiye girebilmek için teminat akçalarının yatırılması ve iaâkal üç gün evel vilâyet makamına müracaatla alınacak ehliyet vesikasile ticaret odası belgesinin ibrâz edilmesi şarttır. 2-2

Çorum Nafıa Müdürlüğünden

1 — Çorum Orta okuluna yeniden yapılması iktiza eden ihata divarı ile bahçe tesviyesi işi; Ağustosun dördüncü pazartesi günü saat 16 da Nafıa Dairesinde müteşekkil komisyonca ihale edilmek üzre yirmi gün müddetle açık eksiltmeye konulmuştur.

2 — Yapılacak işin keşif bedeli (4978) lira (3) kuruştur.

3 — Muvakkat te'minat; (373) lira (35)kuruşdan ibarettir.

4 — Bu işe ait evrak şunlardır.

A) Keşifname ve proje

B)Silsilei fiat

C) Hususi Şartname

D) Eksiltme şartnamesi

E) Mukavele projesi

F) Bayındırlık işleri genel şartnamesi

G) Umumî ve Fenni şartname

5 — Bu vesaik tatil günleri hariç olarak hergün Nafıa dairesinde görülebilir.

6 — Eksiltmiye girebilmek için teminat akçalarının yatırılması ve ticaret odası vesikasının ibraz edilmesi şarttır. 1-2

Küçük Sıhhat Memurları Mektebi Müdürlüğünden

Cinsi	Mikdarı Azı Kilo	Mikdarı Çoğu Kilo	Tutarı Lira	K.	Muvakkat Teminat Lira	K.	İhale günü
Ekmek	14000	15000	1425	00	106	88	
Koyun eti — erkek	3500	4000	1360	00	102	00	
Dana eti	750	1000	220	00	16	50	
Sade yağ — erinmiş	750	850	1317	50	98	81	
Zeytin yağı — Ayvalık	80	100	82	50	6	19	
Piriç — Tosya	1500	1800	765	00	57	38	31-7-941
Bulgur	450	550	96	25	7	22	perşembe
Sabun — Ayvalık	400	450	270	00	20	25	saat 14
Maden kömürü — çeltek	50000	60000	900	00	67	50	
Meşe odunu — kuru	10000	12000	180	00	13	50	
Çam odunu — kuru	8000	10000	150	00	11	25	
Taze sebze — muhtelif	3500	4000	394	00	29	55	
Taze meyva — muhtelif	250	350	61	25	4	59	
Tuz — Alibaba	400	450	27	00	2	03	
Kuru soğan	800	1000	100	00	7	50	
Domates salçası	80	100	27	50	2	06	
Patates — yerli	600	800	100	00	7	50	
Sarımsak	15	20	12	00	0	90	
Kuru fasulye — Çayköy	250	300	60	00	4	50	
Nohut — Eymir	150	200	34	00	2	55	
Mercimek	80	120	24	00	1	80	
Şehriye — İstanbul çapa	50	60	24	00	1	80	
Makarna — İstanbul çapa	200	250	112	50	8	44	
Çay yüzde 20 akkuyruk Çay yüzde 40 altınper Çay yüzde 40 seylân	17	18	144	00	10	73	
Zeytin — Gemlik	350	400	200	00	15	00	1-8-941
Beyaz peynir — Edirne	80	100	100	00	15	00	cuma
Şeker — kesme	250	275	143	00	10	73	saat 14
Şeker — toz	350	400	200	00	15	00	
Kuru üzüm — çekirdeksiz	40	50	20	00	1	50	
Sirke	25	40	8	00	0	60	
Süt	80	100	12	50	0	94	
Yoğurt	350	450	56	25	4	22	
Ceviz içi	10	15	6	00	0	45	
Nişasta	5	10	4	00	0	30	
Tel kadaif	30	50	10	00	0	75	
Yumurta	3500	4000 tane	60	00	4	50	
Kuru erik — amaskene	25	30	7	50	0	56	
Kuru kayısı — Malatya	10	15	15	00	1	13	

Okulumuzun 15-9-941 tarihinden 31-5-942 tarihine kadar yıllık ihtiyacı olan yukarıda cinsi, mikdarları, tutarı ve muvakat teminatları yazılı (38) kalem yiyecek ve yakacağı (15) gün müddetle açık eksiltmeye konulmuştur. Şartları anlamak isteyenler her gün mektep idaresine müracaat edebilirler. İsteklilerin eksiltme başladıktan sonra muamele yapılamıyacağından muvakkat teminat makbuzlarını ve Ticaret Odasından alınacak taahhütlerini başarabileceklerine dair vesikalarını başlangıç saatinden önce komisyona vermeleri lüzumu ilân olunur.

2—2

Askerî Satın Alma Komisyonundan

1 — Çorum garnizonunun ihtiyacı olan ve 3,4- temmuz -941 günlerinde kapalı ve açık olarak eksiltmeye konulan aşağıda cins, miktar, muhammen bedel ve ilk teminatı ile ihale günü ve saatları yazılı 9) kalem yiyecek ve yakacak maddelerine talip zuhur etmediğinden 2490 sayılı kanunun 40 ıncı maddesine tevfikan talip aranılmak üzere bir ay müddetle ikinci defa eksiltmeye konulmuştur.

2 — Eksiltmesi belli edilen günde Çorum As. gazinosunda yapılacaktır.

3 — Şartnameler her mesai gününde komisyon Rs. liğine müracaatla görülebilir.

4 — Isteklilerin kanunun tarifatı dairesinde müracaatları.

3—4

Cinsi	Kilosu	Muhammen bedeli Lira	K.	M. Teminat Lira	Eksiltme günü	Saati	Eksiltme şekli
ulgur	100000	15000	00	1125	4-8-941 pazartesi	10	kapalı
uru fasulya	80000	13600	00	1020	»	11	»
arma	70000	8400	00	630	»	12	»
rinç	30000	12900	00	968	»	14	»
uru soğan	20000	1000	00	75	»	15	açık
man	350000	7000	00	525	»	16	kapalı
uru ot	350000	21000	00	1575	»	17	»
dun	1500000	22500	00	1688	5-8-941 salı	10	»
tetes	50000	5000	00	375	»	11	»

Maaş yoklamaları hakkında Çorum Muhasebe Müdürlüğünden

1 — 6 Haziran 941 tarihinde neşir ve ilan olunan 4056 sayılı kanun hükümlerine göre bil umum mütekaitlerle zevç, zevce, ana, baba ve reşit kız çocukları ve yüksek mektebe gitmiyen reşit erkek çocuklarından 6 eylul 941 tarihinden itibaren yoklama ilmuhaberi aranmıyacaktır.

2 — Birinci maddede gösterilen maaş sahipleri nihayet 30 ağustos 941 sonuna kadar resmi senet, maaş cüzdanı ve fotoğraflı nüfus hüviyet cüzdaniyle birlikte daireye müraceatla sözü geçen kanun mucibince yoklamalarını nüfus hüviyet cüzdanına kayit ettirmeleri mecburidir.

3 — 30 ağustos 941 tarihine kadar kayit muamelelerini yaptimayanların maaşlarının verilmesine ve bankaca iskonto yaptırmalarına kanunen imkân yoktur.

4 — Küçük çocukların aylıklarını bizzat almıyan maaş sahipleri ve yüksek tahsilde bulunan erkek çocukları eskisi gibi yoklamaya tabidir. Keyfiyet ilan olunnr. 4-4

Daimî Encümenden

25—6—941 tarihinden itibaren açık eksiltme müddeti on gün uzatılan Vilâyet Aygır deposunda mevcut Damızlıkların 941 malî yılı ihtiyacatından azı 18500, çoğu 19000 kilo kuru otuna bu defa da talip çıkmadığından 5—7—941 tarihinden itibaren bir ay içinde pazarlıkla muamelesi te mamlanmak üzere açık eksiltme müddeti uzatılmıştır.

2 — Kilosunun muhammen bedeli 5 kuruş 50 santimdir.

3 — Muvakkat teminat: 78 lira 40 kuruştur.

4 — Şartnamesi tatil günleri dışında her gün Encümen kaleminde görülebilir.

Pazarlık suretile eksiltmeye iştirâk edeceklerin bu müddet içinde teminat makbuzlarile Vilâyet Daimî Encümenine muracaat ları ilân olunur. 3—4

Daimî Encümenden

1 — 16-6-941 tarihinden itibaren açık artırma müddeti on gün uzatılan milkiyeti İdarei hususiyeye ait Sinamanın 941 yılı Haziranından müteber olmak üzere üç senelik kirasına talip çıkmadığından 26-6-941 tarihinden itibaren bir ay içinde pazarlıkla muamelesi tamamlanmak üzere açık artırma müddeti uzatılmıştır.

2 — Muhammen senelik kira bedeli 300 liradır.

3 — Muvakkat te'minat 67 lira 50 kuruştur.

4 — Bu işe ait evrak: Mukavele projesi, şartnamedir. Bu evrak tatil günleri tışında her gün Encümen kaleminde görülebilir.

5 — Pazarlık suretile artırmaya iştirak edeceklerin bir ay içinde Vilâyet Daimî Encümenine müracaatları ilan olunur. 4-4

Gedikli Usta Hazırlama Okulu Birinci Sınıfına Alınacak Talebeye Ait K. K.

ŞARTLAR

1 — Yatılı ve parasız olarak Kırıkkale askeri san'at lisesindeki gedikli usta hazırlama okulu birinci sınıfına aşağıdaki şartlara göre talebe kaydı kabulüne başlanmıştır.

2 — Kaydı kabul şartları.

A) Beş sınıflı ilk okulu bitirmiş olmak.

B) Vücudunun teşekkülatı düzgün, ahenkli, sıhhati yerinde olmak.

C) Terki tahsil müddeti iki seneden fazla olmamak.

D) Kendisi ve ailesi kusursuz bir ahlâk ve seciye sahibi olmak.

E) 14-17 yaşında olmak ve bu yaşlara ait boy ve ağırlık hadlerine uygun olmak.

F) Evvelce gördüğü tahsil derecesini gösterir şahadetname veya tastiknameyi havi bulunmak.

G) Gedikli okulundan ders, vukuat, sağlık durumlarından çıkarılmış olmamak.

H) Köy veya nahiyeli olmak ve nüfus hüviyet cüzdanında doğduğu veya nahiye yazılı olmak, yahut köy ve nahiyeden farkı olmıyan ve orta okulu bulunmıyan kaza merkezlerinde doğmuş bulunmak ve bunlardan tahsil için kaza ve şehirlere gelmiş olmak.

3 — Bu şartlara haiz olanlar askerlik şubelerine müracaat ederek fazla izahat alırlar.

4 — Askerlik şubelerince kaydı kabul müracaat 1-Ağustos gününe kadar kabul edilir.

5 — Nüfus hüviyet cüzdanında doğum tarihi 1340-15 Eylülden evvel olursa büyük olduğu ve doğum ayı kayıtlı olmıyan hüviyet cüzdanlarında doğduğu yılın temmuz ayı esasdır. 1928 temmuzunda sonra olursa küçük olduğu için okula alınmaz.

Yaş	Boy) asgari	Ağırlık) asgari
14	1,47	37
15	1,53	43
16	1,57	48
17	1,61	51

OKULA GİRMEK İÇİN TALEBENİN YAPAÇAĞI İŞLERİ GÖSTERİR CEDVEL

1 — Önce müracaat sahibi, girmek istediği Okulu tasrih etmek suretile hazırladığı dilekçeyi, bulunduğu mahallin Askerlik şubesine verir. Askerlik şubesi müracaat sahibinin Nüfus Hüviyet Cüzdanını tetkik ederek, yaşının uygun olup olmadığını, yaş tashihi yapılıp yapılmadığı tetkik eder, Bu hususlar uygunsa yaşına göre boyuna ve ağırlığına bakar ve müracaat sahibine şartları taşıyıp taşımadığını bildirir. Müracaat sahibi Askerlik şubesine vereceği dilekçeye Şu evrakıda iliştirir.

A — Müddeti bir seneyi geçmemiş aşı kâğıdı.

B — Mahallin enbüyük hükümet reisliğince müsaddak hüsnühal mazbatası.

C — Tam teşekküllü Askerî Hastanelerden alınmış ve okula girer kaydını taşıyan sıhhat raporu.

D — Noterlikten musaddak Taahhüt senedi (Senedin örneği her noterlikte mevcuttur.)

E — İsteklinin seçme sınavına çağrıldığı taktirde mektebe kadar gidip gelme masrafile imtihan müddetince yopacağı masrafların velisi tarafından deruhte edileceğine dair bir senet.

2 — Müracaat sahibi bir yandan Askerlik şubesine yukardaki evrakı vermekle beraber diger taraftan okula da bir dilekçe ile müracaat eder. Bu dilekçeye şu evrakı ekler.

A — Nüfus hüviyet cüzdanı.

B — Dört adet başı açık vesika Fotoğrafı.

C — Okul Tastikname veya Şahadetnamesi.

D — Cevap için gerekecek posta pulu.

Bu evrakın noksansız ve şartlara uygun olarak nihayet 10 Ağustosta mektepde bulunacak şekilde postaya verilmesi. Bu tarihten sonra gelecek evrak hakkında muamele yapılmayarak iade edilkeği bildilir.

DOĞUM EVİ BAŞ HEKİMLİĞİNDEN

Ton	Tutarı Lira	Teminatı yüzde 7,50 Li.	Ku.	Beher tonu Lira	
60	1020	76 ,	50	17	Çeltek kömürü

Yokarıda yazılı 60 ton elenmiş çeltek kömürü 22-7 941 tarihinden itibaren 15 gün müddetle eksiltmeye konulmuştur. taliplerin mezkûr müddetin hitamı olan 5-8-941 tarihinde sıhhat müdürlüğünde bulunmaları ve fazla izahat almak iştiyenlerin doğum evine müracaat etmeleri ve eksiltmeye iştirak etmek için ticaret odasından bir vesika ibraz etmeleri ilân olunur. 1-2

Yapağı Fiatları

Vilâyet Fiat Murakabe Komisyonundan :

1 — Çorum, Mecidözü, Osmancık ince yapağıları için 66 kuruş 50 santim, bu kazaların kaba malları için 62 kuruş 50 santim, Sungurlu, İskilip, Alaca ince yapağıları için 66, kaba malları için 62 kuruş.

2 — Mübayaa edilecek olan mallarda, parça, deri, keçe, koçpıtrak, güveli mallar ile çakıldak ve yabancı madde toleransları ve rutubet mikdarı aşağıda tasrih edilmiştir.

A — Parça: yüzde 8 nisbetine kadar esas mal ile birlikte kabul olunur. Bu nisbetten fazlası esas mal fiatının yüzde 25 noksanile alınır.

B — Deri: esas mal ile birlikte gelen deriler bu mal fiatının yüzde 5 noksanile alınır.

C — Keçe: yüzde 3 çe kadar esas mal ile birlikte kabul edilir. Ve fazlası için kiloda sekiz kuruş tenzilât yapılır.

D — Koç: yüzde 3 çe kadar esas mal ile birlikte alınır.

E — Pıtırdaklı: yüzde 3 çe kadar sıvama pıtıraklı mal kabul edilir bu nisbetten fazla sıvama pıtırakhlar için kiloda 10 kuruş noksanile tediye edilir.

F — Güveli mallar: alınmaz.

G — Çakıldak: yüzde 3 çe kadar mal ile birlikte kabul olunur. Bu nisbetten fazlası tenzil edilir.

H — Diğer yabancı maddeler: azamî yüzde bire kadar kabul edilir. Fazlası tenzil olunur.

İ — Rutubet: normal olacaktır.

J — Çuval: çuvallı mübayaada dara yüzde 6,5 nisbetini aşmıyacaktır. Piyasaya arzedilecek mal evsaflarile fiatları bu suretle tesbit edilmiştir.

ORMAN ÇEVİRGE MÜDÜRLÜĞÜNDEN

Hacim M3.	Hacim D3.	Adet	Kabuksuz Boy	Kutur.	
187	335	345	12,00	0,24	) 939-940 yıllarında kökü ile devrilmiş çam ağacı.
349	520	275	14,00	0,34	)
170	720	88	14,00	0,42	)
3	324	3	8,00	0,42	)
6	917	17	9,00	0,24	
0	483	3	8,00	0,16	
718	306	731			
19	740	210	3,00	0,20	) Kereste imalına elverişli uclardan çam tomruğu.
13	780	65	3,00	0,30	)
8	048	16	4,00	0,40	)
2	440	4	4,00	0,50	)
4	662	37	4,00	0,20	
0	849	3	4,00	0,30	
49	519	335			

Osmancığın kös ormanı mukavelesi hududu dahilinde bulunan 731 adet muadili 718,306 metre mikâp devrik ile aynı mahalde keresteliğe elverişli uclardan hasıl olma 335 adet muadili 49,515 metre mikâp tomruğun beher metre mikâbı iki liradan 19-7-941 tarihinden itibaren 15 gün müddetle satıya çıkarılmıştır.

İhalesi 4-8-941 günü saat 15 te Çorum Orman Müdürlüğü binasında yapılacaktır.

İlkteminat 115 lira 18 kuruştur.

Şartnamesi Osmancık orman bölge şefliğinde ve Çorum orman müdürlüğünde görülebilir.

İsteklilerin ilk teminat makbuzları ile birlikte Çorum orman müdürlüğünde teşekkül eden komisyona ihale saatinden evvel müracaatları ilân olunur. 1-2

ORMAN ÇEVİRGE MÜDÜRLÜĞÜDEN

Hacim M3.	D3.	Adet	Tulu	Umk	Arzı	
6	024	502	3,00	yüzde 2·	0,20	) Normal çam tahtası.
4	455	270	3,00	yüzde 2,5	0,22	)
4	320	300	4,00	yüzde 2	0,18	)
14	799	1072				
147	562	10959	(Dosyadaki listede) Çürüklü ve evsafı bozukca.			

Osmancığın kös ormanı ambarında mevcut yukarıda yazılı olduğu vechile normal tahtanın beher metre mikâbının 12 ve çürüklü, evsafı bozukca olanın beher metre mikâbının 6 lira üzerinden 21-7-941 tarihinden itibaren 15 gün müddetle açık artırmaya çıkarılmıştır.

Kat'i teminat miktarı 159 lira 45 kuruştur.

Şartnamesi Osmancık orman bölge şefliğinde ve Çorum orman müdürlüğünde görülebilir.

İsteklilerin kat'i teminat makbuzları ile ihale günü olan 5-8-941 salı günü saat 15 den evvel Çorum orman müdürlüğünde müteşekkil komisyona müracaat etmeleri ilân olunur. 1-2

DOĞUMEVİ BAŞ HEKİMLİĞİNDEN

Kilo	Cinsi	Rayici K.	Rayici S.	Tutarı Lira	Tutarı K.	Yüzde 7,5 T. Lira	Yüzde 7,5 T. K.
4855	Tek tip ekmek	9	50	461	22	45	91
2374	Koyun eti	50		1178		89	
2160	Süt	10		216		16	50
290	Erinmiş sade yağı	155		449	50	33	71
1260	Pirinç	34		428	40	32	12
320	Şeker	52		166	40	12	48
450	Gaz yağı litresi	26		117		8	78
250	Ayvalık sabunu	55		137	50	10	31
60000	Halis meşe odunu	1	50	900		67	50
300	Kuru soğan	5		15		1	12
480	Patates	10		48		3	60
25	Kuru çiçek bamya	100		25		1	87
250	Taze fasulye	10		25		1	87
250	Dolmalık kabak	5		11	50		86
190	Batlıcan	5		9	50		71
450	Domates	5		22	50	1	69
210	Ispanak	5		10	50		79
250	Prasa	5		12	50		94
200	Lahna	5		10			75
200	Kuru fasulye	17		34		2	55

Yukarıda yazılı 20 kalem erzak 21-7-941 tarihinden itibaren 15 gün müddetle eksiltmeye konulmuştur. Bu müddetin hitamı olan 4-8-941 pazartesi günü Sıhhat Müdürlüğünde saat 14 de isteklilerin bulunması ve eksiltmeye iştirak edebilmek için ticaret odasından bir vesika getirmeye mecburdurlar. Fazla izahat almak isteyenlerin Doğumevine gelmeleri ilân olunur. 1-2

ÇORUM BELEDİYE BAŞKANLIĞINDAN

Mahallesi	Cisi	Hududu	Mikdarı	Muhammen bedeli Kr.
Yavruturna	Arsa	şarkan yol, cenuben Ali Çetintürk, garben Veli, şimalen boşluk ve yol	2 88 M	2 40 beher M

Yukarıda mahallesi cinsi, hududu ve mesahası ile beher metre murabbaına taktir olunan muhammen bedeli yazılı belediyeye ait arsa açık usul ile artırmaya konulmuştur. Artırma 31-7-941 perşenbe günü saat 14 de belediye dairesinde yapılacaktır. Taliplerin yevmi mezkürde yüzde 7,5 muvakkat teminatlarile birlikde gelmeleri ilân olunur.

Daimî Encümenden

1 — 2-7-941 tarihinden itibaren açık eksiltme müddeti on gün uzatılan yol inşaatında çalışan mükellef ve ücretli amelenin barınmaları için muktazi 2,70 metre irtifaında, 3,80 metre tulünde kapu ile 16 dilimi ve 6 santim kutrunda direklerile 20 Çadıra bu defa da talip çıkmadığından 12-7-941 tarihinden itibaren bir ay içinde pazarlıkla muamelesi temamlanmak üzere açık eksiltme müddeti uzatılmıştır.

2 — Beherinin muhammen bedeli; 60 liradır.

3 — Muvakkat teminat: 90 liradır.

4 — Buna ait şartname her gün tatil günleri hariç Encümen kaleminde görülebilir.

Pazarlığa talip olanların tayin edilen bir ay müddet içinde teminat makbuzlarile Vilâyet Daimî Encümenine müracaatları ilân olunur. 1-4

ZAYİ MÜHÜR

Zati tatbik mührümü zayi ettim. Yenisini alacağımdan eskisinin kıymeti olmadığı ilân olunur.

Tarhan Kozlusu Muhtarı
Mahmut Özeç

Çorum Belediye Başkanlığından

Belediye akaratından eski pazar yeri mevkiindeki 29,31,33,35 37,39 No.lu dükkânların 941 malî yılına ait kirası açık usul ile artırmaya konulmuş ve keyfiyet Vilâyet gazetesile ve ilân varakaları le ilân edilmiş isede bermucibi ilân tespit olunan 15-7-941 salı gününe rastlayan artırma gününde işbu dükkânlardan 29,33,No.lu dükkânlara verilen bedel haddi lâyık görülemediğinden ve diğer 31,35,37,39 No.lu dükkânlara da hiç talip çıkmadığından 2490 sayılı kanunun 43 ncü maddesine tevfikan artırmanın 10 gün uzatılarak 25-7-941 Cuma günü saat 14 de belediye dairesinde icrasına birlikle karar verilmiş olduğu ilân olunur.

C. M. Umumiliğinden

Çorum Ceza ve tevkif evinin 941 malî yılı Ekmek iktiyacı için talip çıkmadığından yeniden kapalı zarf usulile eksiltmeye konulmasına komisyonca karar verilmiştir. alınacak ekmek Çorum fiat mürakabe komisyonunca en son kabûl olunan Tek tip ve beheri 950 gramının muhammen fiatı dokuz kuruş elli santımdan ibaret olup muvakkat teminatı 997 lira elli kuruştan ibarettir. Eksiltme 5-Ağsutos-941 salı günü saat 15 de çorum C.M.U. liği odasında toplanacak komisyon huzurunda yapılacağından taliplerin bu işe ait teklif mektuplarile teminat makbuzlarını mezkür saatten evel makbuz mukabilinde komisyon riyasetine vermeleri ve şartnameyi görmek isteyenlerin tatil günlerinden maada günlerde parasız olarak Cezaevi Müdürlüğünden alıp okuyabilecekleri ve bu işe ait bilumum masrafların müteahhide ait bulunacağı ilân olunur. 1-2

Vilâyet Fiat Mürakabe Komisyonundan

Samsunda kalayın bir kilosu 395 428 kuruş olup bu fiata göre Çorumda, kalay satış fiatının bu bedele Samsundan Çoruma kadar üç kuruş kira bedelinin zamanından sora hasıl olacak maliyet fiyatına İstanbul Fiyat Mürakabe Komisyonunca toptan satışlarda azamî gayrisafî yüzde 15 ve perekende satışlarda, azamî gayri safi yüzde 10 kâr kabul edilmesinden bir kilo kalayın Çorumda; bu kâr hadlerinin ilâvesi suretiyle satılması lâzım gelirken Çorumda bakırcı Mehmet Kaynağın bir kilo kalayı 750 kuruşa sattığı anlaşılmasından, hakkında Millî korunma kanunu mucibince takibat yapılmak üzere mahkemeye verilmiştir.

Tapu Sicil muhafızlığından

Karacaveran köyünün bağlar deresi mevkiinde şarkan kör İsmail bağı garben yarın başı ve çay şimalen belçıkanın kaya cenuben çay ile mahdut bir kıta bağ Ali çavuş oğlu Mehmedin babası Hüseyinden intikalen tasarurfunda oldugundan bahsile namına tescil talebinde bulundugu ve mezkur bağın tapucada kaydi olmadığı cihetle keşif ve tahkiki için 27-7-941 tarihinde mahalline memur gömderilecekdir.

Her hangi bir hak iddiasın da bulunanlar varsa mahallinde memura ve daha evvel tapu sicil muhafızlıgına müraçaatları ilân olunur.

Tapu Sicil Muhafızlığından

Saraylı köyünün deveci oğlu pur önü, övendere çukuru mevkiilerindeki üç kıt'a tarlayı ceddinden intikale ve beynelverese taksime ve Süleyman dede, Erik dibi, arpalık mevkilerindeki diğer üç kıt'a tarlayı da muhtelif tarihlerde başka başka şahıslardan meyanede teferrua müsteniden Hüseyin oğlu Sadık İstanbullu namına tapu almak istediğinden bu hususdaki hukukî tasarruflarının tetkiki için 3-8-941 günü mahalline memur gönderileceği ve bu hakka dair itirazı olan varsa mezkûr günde mahallinde bulunacak memurumuza veya daha evvel muhafızlığımıza müracaatları gereği ilân olunur.

İnşaat Usta Okuluna Kayıt ve Kabul şartları

1 - Bu yıl Maarif Vekilliği hesabına İnşaat Usta Okularına ve Millî Müdafaa Vekilliği hesabına da San'at okullarına parası yatılı talebe alınacaktır.

2 - Birinci maddede bildirilen her iki cins okulların yazılı imtihanları 20 Ağustos 1941 Çarşamba günü saat tam 9 da Çorum Maarif dairesi altındaki öğretmenler okuma odasında yapılacaktır.

3 - Bu okulların İmtihanına girecek lerin yaşı 13 den küçük, 17 den büyük olmıyacaktır.

4 - En az beş sınıflı bir İlkokuldan mezun olacaktır.

5 - Sıhhati San'at tahsiline elverişli olacaktır.

6 - İnşaat usta okuluna girecek lerin muayenesi Çorum hastanesinde yapılacaktır.

7 - San'at okulları imtihanına girecek talebeler şimdilik Çorum hastanesinde ve imtihanı kazandıktan sonrada Askeri Sıhhat Hey'etlerinden rapor almak mecburiyetindedirler.

8 - İnşaat usta okulu imtihanına girecekler doğrudan Vilâyet Makamına hitaben yazılmış bir istida ile müracaat edeceklerdir.

9 - San'at okulları imtihanına girecekler, gerek mecburi hizmet bakımından ve gerekse diğer hususatta Millî Müdafaa Vekâletinin dermeyan edeceği bilûmum şartları kabul edeceğini bildirmek suretile Vilâyet makamına hitaben yazılmış bir istida ile müracaat edeceklerdir.

10 - Talipler istidalarına 3 adet vesikalık fotoğrafını, diploma veya tastiknamesini nüfus teskeresini ve raporunu ekleyeceklerdir.

11 - Müracaat müddeti 19-8-941 günü sona ereceğinden bundan sonra müracaat edenler evrakını ikmal edemiyeceklerinden imtihana giremezler. 1-2

İlân ve Abone

Yazı işleri için vilâyet Mektupçuluğuna müracaat edilir.

Matbaa işleriçin Matbaa Müdürlüğüne müracaat edilir.

GAZETENİN SENELİĞİ
100 Kuruştur

İlânın satırı - 5 - kuruş
Teşekkür İlânı Satırı -10- K
Günü geçen gazete - 5 - «
Haftası « « - 25 - «

ÇORUM
VİLÂYET MATBAASI

KURULUŞ TARİHİ: 1921

İDARE YERİ

vilâyet matbaası

ÇORUM

- HER HAFTA ÇIKAR VİLÂYET GAZETESİDİR -

YIL: 20 — No. 1084

Çarşamba

30 - Temmuz - 1941
Nushası - 2 - kuruştur

Lozan Zaferinin Yıl Dönümü

Şehrimizde İçten Tezahuratla Kutlandı

Lozan sulh zaferinin 18 inci yıl dönümüne tesadüf eden 24 Temmuz 941 perşembe günü şehrimiz Halkevi salonunda büyük bir toplantı yapılmıştır.

Kıymetli Valimiz Sayın Bay Muzaffer Akalınla bütün daire müdür ve memurlarının, öğretmenlerin ve halkın da iştirak ettiği bu merasime, Halkevi bandosunun çaldığı istiklâl marşile başlanmıştır.

Halkevi Dil, Edebiyat şubesi azasından şehrimiz ortaokulu tarih ve coğrafya öğretmeni Niyazı Ünsal, bu büyük günün Türk istiklâl ve hürriyetinde temin eylediği muazzam varlıkla bu zaferi yaratan büyük kahramanın cihan efkârı umumiyesinde göz kamaştıran şanlı muvaffakıyetini izah etmiş ve Sevrle Lozan muahedeleri arasında bir mukayese yaptıktan sonra, İnönünde silâhile, Lozanda sarsılmaz azim ve yüksek dehasile Türk milletinin nurlu istiklâl ve hürriyetini elde eden Milli Şefimiz Reisicumhurumuz İnönüönüze Türk milletinin derin minnet ve şükran hislerine tercüman olan ve dinleyicilerin sürekli alkışlarına vesile teşkil eden sözlerile merasime nihayet verilmiştir.

Valimiz Teftişde

Valimiz Sayın Bay Muzaffer Akalın teftiş ve tedkiklerde bulunmak üzere dünkü gün İskilibe şeref vermişlerdir.

Kıymetli Valimiz bu meyanda, inşa ve tamirine devam edilmekte olan yol ve köprüler üzerinde de tedkikatta bulunacaklardır.

DOKTOR MUSTAFA CANTEKİN

On gündenberi şehrimizde tedkiklerde bulunmakta olan kıymetli Meb'uslarımızdan Sayın Bay Dr. Mustafa Cantekin dün sabahleyin Osmancığa müteveccihen şehrimizden ayrılmışlardır.

Öğrendiğimize göre Sayın Meb'usumuz bu tedkiklerini müteakip Ankaraya döneceklerdir.

DOKUMACILIK KURSU

Pek Yakında Başlıyor

Şehrimiz Halkevi tarafından evvelce açılmasına karar verilmiş olan el tezgâhı dokumacılık kursu pek yakında faaliyete geçecektir.

Burhankâhya mahallesinde eski kulaksız okulu binası bu iş için hazırlanmış ve tezgâhlarda kurulmağa başlanmıştır. Tezgâh kurma işinin hitamını müteakip merasimle açılacak olan bu kursa köylü ve şehirli her yurddaş devam edebilecektir.

TEMSİL KOLUNUN TURNESİ

Şehrimiz Halkevi Temsil kolu Sinop ve Samsun vilâyetlerine yaptıkları turneden geçen cuma günü dönmüşlerdir.

Sinopta iki ve Samsunda üç temsil veren gençlerimiz, her iki vilâyet merkezinde de iyi bir intiba bırakmışlardır. Gençlerimizin temsillerdeki muvaffakiyetile beraber, bu gezide programlarına dahil bulunan millî ve mahallî oyunlarımız ve bilhassa Çorum halayı büyük bir alâka görmüş ve çok beğenilmiştir.

Sinoptan Ulus gazetesine mahsusi olarak verilen bir haberden öğrendiğimize göre, vaktin darlığına binaen ancak iki temsil verebilen gençlerimiz çok alkışlanmış ve Sinop Valisi Sayın Bay Salih Kılıç tarafından Sinop şehir parkında şereflerine bir çay ziyafeti verilmiştir.

Kuru Fasulye Fiatları

Fiat Murakabe Komisyonundan :

Kuru Fasulyeye Fiyat takdiri hakkında Yüksek Ticaret Vekâletinden tebliğ buyrulan yazı üzerine icra kılınan tedkikattan sora Çorum ve mülhakatı için kuru Fasulye fiyatları, aşağıdaki şekilde tesbit edilmiştir.

1 — Çalı fasulyesi: toptan kilosu 17 kuruş, yarı toptan 18, perakende 19 kuruştur.

2 — Diğer beyaz cins kuru Fasulye: toptan kilosu 15 kuruş, yarı toptan 16, perakende 17 kuruş olarak tesbiti ve bu fiat fevkinde satış yapanlar hakkında Millî Korunma kanununa tevfikan takibat yapılacağı kararlaştırılmıştır.

Hayvan Sağlık Memurları Mektebi ve bu memurların vazife ve salâhiyetleri hakkında nizamname

—Geçen sayıdan artan—

Madde 28 - Müstakilen vazife gördükleri mevkilerde Hayvan Sağlık Zabıtası Kanununa dahil hastalıklardan şüphe veya bunlardan birini tesbit ettikleri takdirde derhal salâhiyetleri dahilindeki ilk tedbirleri alırlar ve keyfiyeti en seri vasıta ile mafevk teknik veya idarî makama bildirirler.

Madde 29 - Nakliyat yapan arabacıların ve jandarma eratının Hayvan Sağlık Nizamnamesinin 45 inci maddesile mücadele talimatnameleri mucibince tâbi bulundukları mükellefiyetleri tatbik etmelerini temin ve aksi harekette bulunanlardan alâkalı makamları haberdar ederler.

Madde 30 - Kendi mıntakalarındaki hayvan hastalıklarının ihbar, istihbar ve filyasyon (hastalığın nereden geldiğini araştırma) işlerinde Hayvan Sağlık Zabıtası Nizamnamesile vazifeli kılınan kimseler gibi vazifeli ve mesuldurlar. Ve haber aldıkları hastalık mahalline hiç bir emir beklemeden giderek salâhiyetli bulundukları ilk tedbirleri almağa mecburdurlar.

Madde 31 - Kendi mıntakaları dahilindeki köylerin ve çiftliklerin yalaklarını, sulaklarını, mer'alarını, ağıllarını, süt sağılan yerlerini ve süt sağım kaplarını ve güğümlerini kendisine verilen program dahilinde muayene ve evvelce ihtiyar heyetlerine ve diğer ilgililere bu hususda verilen emirlerin tatbik edilip edilmediğini kontrol ederek neticesini üst makama bildirir ve ayrıca köy defterine de kayıt ve imza ederler.

Madde 32 - Kendilerine verilecek program dahilinde hayvanların bakımı, hayvan barındırılan yerlerin sıhhî icaplara uydurulması ve hayvanların sıhhî durumlarının tetkik ve takibi hususlarında köylüyü tenvir ederler.

Madde 33 - Muayenelerde köyün veya çiftliğin büyük ve küçük baş tek ve çift tırnaklı hayvanlarını ve kanatlılarını elden geçirirler. Ve icabına göre termometre tatbik etmek suretile seriri muayene yaparak Hayvan Sağlık Zabıtası Kanununa dahil hastalıkları araştırırlar.

Madde 34 - Mıntakayı teşkil eden köylerin, çiftliklerin müferid ağılların sayısı topoğrafik vaziyetleri, yolları ve mevsim de göz önünde tutulmak şartile sağlık memurlarının kendi mıntakalarını hiç olmazsa senede üç defa devir ve teftiş etmeleri mecburidir. Kendilerine verilecek iş programı bu esasa göre hazırlanır.

İKİNCİ KISIM

Hastalık zuhurunda veya şüphe halinde hayvan sağlık memurlarının tatbikına salâhiyetli bulundukları tedbirler ve yapacakları işler

Madde 35 - Tarama veya mıntaka muayeneleri esnasında tesadüf edilen hastalık ocaklarına veya herhangi ihbarla yahud üst makamdan verilen emirle hastalık mahalline giden sağlık memuru ilk iş olarak:

A) Haber verilen hastalığın hangi yerden çıktığını ve kimin tarafından haber verildiğini,

B) Hastalık zuhur eden hayvanların nevini,

C) Hastalığın hangi tarihte çıktığını ve hasta hayvanların sahibini,

Ç) Mevcut hasta hayvanlarla hastalık haber alınıncıya kadar ölenlerin sayısını,

D) Hastalığın görünen alâmetlerini,

E) Hastalığın intişar dairesini ve civar köy, çiftlik ve mer'adaki hayvanlar arasında yayılma derecesini tahkik ve tesbit ederek en seri vasıta ile mafevk teknik veya idarî makama bildirirler.

Madde 36 - Hayvan sağlık zabıtası nizamnamesinin 53 üncü

maddesinin muhtelif fıkralarında gösterilmiş olup hastalık zuhurunda zabıta, köy ihtiyar heyetleri ve hayvan sahipleri tarafından yapılacak mükellefiyetleri ve alınacak tetbirleri noksansız olarak tatbik ettirirler.

Madde 37 - Hastalık çıkan veya şüphe edilen mahalle muvasalat eden veterinere 35 ve 36 ncı maddelerdeki hususlardan neler yapılmış olduğunu bildirmekle beraber Hayvan Sağlık Zabıtası Nizamnamesinin 54, 55, 56, 58, 59, 61, 62, 64 ve 65 inci maddeleri hükümlerinin tatbikında veterinerin vereceği direktiflere göre hareket ederler.

Madde 38 - Hayvan sağlık memurları, sığır vebası, şarbon, yanıkara ve barbon aşılarile tüberkülin ve mallein gibi reaktifler tatbiki hariç olmak üzere Hükümet müesseseleri tarafından hazırlanan aşıları; seromları ve şap hastalığında telkihi billüzumu, uyuz ve kene tedavi banyolarını, kelebek ve strongiloz gibi tufeyli hastalıklara karşı dahilen verilecek ilâçların tatbikatını, hipodermoz mücadelesini veterinerlerin nezaret ve direktifi altında bizzat yaparlar ve neticelerini takip ederler.

Madde 39 - Veteriner tarafından teşhis vaz'ı için yapılacak otopsilerde gerek kadavralardan parça, gerek aktif veya pasif mücadelelerde canlı hayvanlardan kan ve süt gibi marazi madde alınmasında ve ambalâjında veterinerlerin direktifleri dairesinde hareket ederler.

—Sonu var—

Daimî Encümenden

1 — Eski şartname ile yapılan açık artırmada talip çıkmamasından yeniden tanzim edilen şartname veçhile milkiyeti hususi idareye ait ve Çorum merkezinde vakî sinamanın bir senelik kirası ağustosun 11 inci pazartesi günü saat 16 da ihalesi yapılmak üzere yeniden 15 gün müddetle açık artırmaya konulmuştur.

2 — Muhammen senelik kira bedeli: 300 liradır.

3 — Muvakkat teminat : 67 lira 50 kuruştur.

4 — Şartnamesi ta'til günleri tışında her gün Encümen kaleminde görülebilir.

5 — Artırmaya iştirak edeceklerin teminat makbuzlarile tayin edilen gün ve saatte Çorum Vilâyeti Daimî Encümenine müracaatları ilan olunur. 1—2

Daimî Encümenden

1 — Vilâyet merkezindeki Aygır deposunda yapılacak tamir ve tadilat işi ağustosun 11 inci pazartesi günü saat 15 de ihalesi yapılmak üzere 15 gün müddetle açık eksiltmeye konulmuşdur.

2 — Keşif bedeli 989 lira 78 kuruştur.

3 — Muvakkat teminat: 74 lira 25 kuruştur.

4 — Buna ait evrak keşifname, eksiltme genel ve yapı işleri fennî şartnameleri.

5 — Şartname ve evrakı sairesi tatil günleri tışında her gün Encümen kaleminde görülebilir.

6 — Eksiltmeye iştirak edeceklerin teminat makbuzlarile birlikde tayin edilen gün ve saatte Vilâyet Daimî encümenine müracaatları ilan olunur. 1-2

MİLLİ KORUNMA
Kanunile Mahkûm Edildi

Sungurlunun Bağdatlı köyünden Osman oğlu Hasan Tanırın 12-2-941 tarihli kararnameye ilişik 150 No.lu kararın 1 inci maddesi hilâfına verdiği beyannameyi hakikata uygun olmıyarak ita eylemiş olmasından dolayı millî korunma kanununun mueddel 59 uncu maddesinin son F. ile 63 üncü maddesinin 2 inci F. sı gereğine ve sakladığı zahirelerin mikdarına göre takdiren 50 lira ağır para cezasile cezalandırılmasına ve mahkûmiyeti hükmünün neşrine 16-6-941 tarihinde karar verilmiş ve hüküm de katileşmiştir.

Çorum Belediye Başkanlığından

Eski pazar yeri mevkiindeki Belediye akaratından 29, 31, 33, 35, 39 Nolu beş parça dükkânın 941 senesine ait kirası açık usul ile artırmaya konulmuş, keyfiyet Vilâyet gazetesile ve ilân varakalarile de ilân edilmiş isede mezkûr dükkânların kirasına hiç talip çıkmadığından 2490 sayılı kanunun 43 cü maddesine tevfikan pazarlıkla muamele ifasına birlikle karar vermiş olduğu ilân olunur.1 4

Hayvan Sağlık Memurları Mektebi

Hayvan Sağlık Memurluğu mektebine girmek isteyenlerin kabul şartlarını anlamak üzere Veteriner Müdürlüğüne müracaatları bildirilir.

Tapu Sicil Muhafızlığından

Kuru çay bağlarında şarkan Mehmet garben şimalen cenuben yol ile mahdut bağı redif yüzbaşısı Hüseyin oğlu Haşimden 326 senesinde meyanede satun almak suretile Enver oğlu Ragıp Leblebici tarafından tescili talep edilmekde olduğundan keşif ve tahkiki için 10-8 941 pazar günü mahalline memur günderilecekdir.

Her hangi bir hak iddiasında bulunan varsa mahallinde memura ve daha evvel tapu sicil muhafızlığına müracaatları ilan olunur.

Zayi Şahadetname

1334 Senesinde Çorum idadisini ikmal ederek almış olduğum şahadetnamemi zayi ettim. Yenisini çıkarttıracağımdan eskisinin hükmü olmadığını ilân ederim.

Lütfi Altay

Deniz Lisesi Kayıt Ve Kebul Şartları Hülâsası

Deniz lisesine umumî kadro eksikliğini doldurmak ve yüksek sınıfların isteklileri tercih edilmek üzere aşağıdaki şartları taşıyanlardan yatılı, parasız okur alınır. Lise 3 sınıfa talebe alınmaz.

a) Anası babası Türk ırkından olmak.

b) Vücudunun teşekkülâtı düzgün, ahenkli, sıhhati yerinde ve sağlam olmak. Ve bunlar tam teşekküllü askerî sıhhî hey'et tarafından muayene edilerek tevsik edilmek; Kendisi, anası, babası firengi ve sair hastalıklarla malûl olmamak, peltek ve kekeme olmamak, kellik bulunmamak, siyahî olmamak.

c) Kendisi kusursuz bir ahlâk ve seciye sahibi olmak, ailesi (ana baba, kardeş veya resmen velisi bulunan zat) kötü hal ve şöhret sahibi olmamak.

d) Bulundukları sınıfların son sınıfında ipka veya bütünlemeye kalmış bulunmamak (yalnız bütünlemeye kalmış olan okurlar: kendi okullarında bütünleme sınavlarını muvaffakiyetle verdikten sonra müracaatlarında kadroda yer kalmış ise ve diğer şartları da taşıyorlarsa alınabilirler).

e) Bir sene tahsili terk etmiş olmamak, yaşını büyültmüş ve küçültmüş bulunmamak lâzımdır.

f) Muhtelif sınıflara girecek okurların yaş, boy ve ağırlıkları aşağıdaki hadde uygun olmak.

Her sınıfa göre alınacak haddi

	Sınıfı	Yaş
Lise	I	15-18
»	II	16-19

Her sınıfa göre alınacak asgari boy ve ağırlık

Yaş	Asgari boy	Ağırlık
15	1,54	43
16	1,59	49
17	1,63	52
18	1,65	57
19	1,66	58

(Yaşların hesabında bulunduğu yaştan gün almak esastır. Doğum tarihinin ayı ve günü olmıyanların yaş başlangıcı doğduğu yılın temmuz ayının ilk günü itibar edilir). Deniz lisesinin birinci sınıfına girecek lerin 19 ve ikinci sınıfına girecek lerin 20 yaşına girmemiş olmaları lâzımdır.

İsteklilerin ve fazla malûmat almak isteyenlerin askerlik şubesine müracaatları.

Çorum Ortaokul Müdürlüğünden

Ortaokul ihtiyacı için alınacak onbin kilo meşe odunu ile 30 ton Havza maden kömürünün eksiltmesine talip bulunmadığından 28-7-941 tarihinden 7-8 941 tarihine kadar on gün temdit edilmiştir. Taliplerin yüzde 7,5 depozito akçası olan 40 lira ile birlikte 7-8-941 perşembe günü saat 15 de Maarif müdürlüğünde toplanacak olan komisyonuna müracaatları.

Gedikli Erbaş Hazırlama Ortaokuluna Giriş Şartları

1 — Beş sınıflı ilkokulu bitirmiş köylü, nahiyeli, ortaokulu bulunmıyan kazalardaki köy, nahiye ve kasabalı çocuklar (kaza vilâyet merkezinde ilkokulu bitirip de köylü ve nahiyeli olanlar) diğer şartlarıda taşıdıkları takdirde okula girebilirler.

2 — Diğer şartlar:

1. ci sınıf için 14-17, 2.ci sınıf için 15-18, 3. cü sınıf için 16 19 yaşında olmak ve en aşağı aşağıda yazılı boy ve ağırlıkta bulunmak.

14 - yaş için	1-47	boy	37	kilo	
15 - »	»	1-53	»	43	»
16 - »	»	1-57	»	48	»
17 - »	»	1-61	»	51	»
18 - »	»	1-63	»	55	»
19 - »	»	1-65	»	57	»

Anası, babası Türk ırkından olmak vücudunun teşekkülatı düzgün ve sıhhati yerinde olmak, kendisi ve ailesi efradı kusursuz bir ahlâk ve seciye sahibi olmak, 2 seneden fazla tahsili terkememiş olmak, tastikname ile geldikleri okullarda sınıfta kalmamış olmak, yaşını büyültmüş veya küçültmüş olmamak (okula girme şartlarındaki yaş hadları arasındaki tashihi hariç).

3 — Yukarıdaki şartları tamamen taşıyanlardan aşağıdaki vesikalar istenecektir. Fotoğraflı ve soy adı yazılı nüfus hüviyet cüzdanı veya tasdikli sureti. Müteahassıları tam sıhhî hey'et raporu (hey'et bulunmıyan yerlerden bilahere okulda muayeneleri yaptırılmak üzere çift hekim raporu) kendisinin ve ailesinin iyi ahlâk sahibi olduğunu bildirir zabıtaca musaddak hüsnühal mazbatası, noterlikte yapılmış taahhüt senedi,(okula gelirkende yaptırılabilir).Yeni aşı kâğıdı, şehadetname veya tastikname, 2 tane vesika fotoğrafı, 1 postapulu ile mektup zarfı, biri okula gönderilmek ve birisiide askerlik şubesine verilmek üzere pullu iki dilekçe.

4 — Okula girmek isteyenler 1 Haziran 941 den itibaren bulundukları yerlerdeki askerlik şubelerine müracaat ederler.

5 — Okuldan çağrılmadıkça hiç bir istekli okula gönderilemez Ve kendiliğinden de gelemez.

6 — As. şubesine dilekçe verilirken aynı dilekçenin birisi de oklula gönderilecek ve bu dilekçeye fotoğraflı ve tastikli nüfus hüviyet cüzdanı sureti veya aslı ile tahsil vesikası, içersine posta pulu konmuş mektup zarfı iliştirilecektir.

7 — 6 . ıncı maddede yazılı olanlar okula girmek isteyenler tarafından doğruca okul müdürlüğüne gönderilecektir.

8 — Daha fazla izahat için askerlik şubelerinde mevcut D — 97 As . Ls. ve orta Okullar talimatına müracaat edebilirler.

DOĞUMEVİ BAŞ HEKİMLİĞİNDEN

Kilo	Cinsi	Rayici K.	Rayici S.	Tutarı Lira	Tutarı K.	Yüzde 7,5 T. Lira	Yüzde 7,5 T. K.
4855	Tek tip ekmek	9	50	461	22	45	91
2374	Koyun eti	50		1178		89	
2160	Süt	10		216		16	50
290	Erinmiş sade yağı	155		449	50	33	71
1260	Pirinç	34		428	40	32	12
320	Şeker	52		166	40	12	48
450	Gaz yağı litresi	26		117		8	78
250	Ayvalık sabunu	55		137	50	10	31
60000	Halis meşe odunu	1	50	900		67	50
300	Kuru soğan	5		15		1	12
480	Patates	10		48		3	60
25	Kuru çiçek bamya	100		25		1	87
250	Taze fasulye	10		25		1	87
250	Dolmalık kabak	5		11	50		86
190	Batlıcan	5		9	50		71
450	Domates	5		22	50	1	69
210	Ispanak	5		10	50		79
250	Prasa	5		12	50		94
200	Lahna	5		10			75
200	Kuru fasulye	17		34		2	55

Yukarıda yazılı 20 kalem erzak 21-7-941 tarihinden itibaren 15 gün müddetle eksiltmeye konulmuştur. Bu müddetin hitamı olan 4-8-941 pazartesi günü Sıhhat Müdürlüğünde saat 14 de isteklilerin bulunması ve eksiltmeye iştirak edebilmek için ticaret odasından bir vesika getirmeye mecburdurlar. Fazla izahat almak isteyenlerin Doğumevine gelmeleri ilân olunur. 2-2

DOĞUMEVİ BAŞ HEKİMLİĞİNDEN

Ton	Tutarı Lira	Teminatı yüzde 7,50 Li.	Ku.	Beher tonu Lira	
60	1020	76 ,	50	17	Çeltek kömürü

Yokarıda yazılı 60 ton elenmiş çeltek kömürü 22-7 941 tarihinden itibaren 15 gün müddetle eksiltmeye konulmuştur. taliplerin mezkûr müddetin hitamı olan 5-8-941 tarihinde sıhhat müdürlüğünde bulunmaları ve fazla izahat almak iştiyenlerin doğum evine müracaat etmeleri ve eksiltmeye iştirak etmek için ticaret odasından bir vesika ibraz etmeleri ilân olunur. 2-2

ORMAN ÇEVİRGE MÜDÜRLÜĞÜNDEN

Hacim M3.	Hacim D3.	Adet	Boy	Kabuksuz Kutur	
187	335	345	12,00	0,24	) 939-940 yıllarında kökü ile devrilmiş çam ağacı.
349	520	275	14,00	0,34	)
170	720	88	14,00	0,42	)
3	324	3	8,00	0,42	)
6	917	17	9,00	0,24	
0	483	3	8,00	0,16	
718	306	731			
19	740	210	3,00	0,20	) Kereste imalına elverişli uclardan çam tomruğu.
13	780	65	3,00	0,30	)
8	048	16	4,00	0,40	)
2	440	4	4,00	0,50	)
4	662	37	4,00	0,20	
0	849	3	4,00	0,30	
49	519	335			

Osmancığın kös ormanı mukavelesi hududu dahilinde bulunan 731 adet muadili 718,306 metre mikâp devrik ile aynı mahalde keresteliğe elverişli uclardan hasıl olma 335 adet muadili 49,515 metre mikâp tomruğun beher metre mikâbı iki liradan 19-7-941 tarihinden itibaren 15 gün müddetle satıya çıkarılmıştır.

İhalesi 4-8-941 günü saat 15 te Çorum Orman Müdürlüğü binasında yapılacaktır.

İlkteminat 115 lira 18 kuruştur.

Şartnamesi Osmancık orman bölge şefliğinde ve Çorum orman müdürlüğünde görülebilir.

İsteklilerin ilk teminat makbuzları ile birlikte Çorum orman müdürlüğünde teşekkül eden komisyona ihale saatinden evvel müracaatları ilân olunur. 2-2

İnşaat Usta Okuluna Kayıt ve Kabul şartları

1 - Bu yıl Maarif Vekilliği hesabına İnşaat Usta Okullarına ve Millî Müdafaa Vekilliği hesabına da San'at okullarına parasız yatılı talebe alınacaktır.

2 - Birinci maddede bildirilen her iki cins okulların yazılı imtihanları 20 Ağustos 1941 Çarşamba günü saat tam 9 da Çorum Maarif dairesi altındaki öğretmenler okuma odasında yapılacaktır.

3 - Bu okulların İmtihanına girecek lerin yaşı 13 den küçük, 17 den büyük olmıyacaktır.

4 - En az beş sınıflı bir İlkokuldan mezun olacaktır.

5 - Sıhhati San'at tahsiline elverişli olacaktır.

6 - İnşaat usta okuluna girecek lerin muayenesi Çorum hastanesinde yapılacaktır.

7 - San'at okulları imtihanına girecek talebeler şimdilik Çorum hastanesinde ve imtihanı kazandıktan sonrada Askeri Sıhhat Hey'etlerinden rapor almak mecburiyetindedirler.

8 - İnşaat usta okulu imtihanına girecekler doğrudan Vilâyet Makamına hitaben yazılmış bir istida ile müracaat edeceklerdir.

9 - San'at okulları imtihanına girecekler, gerek mecburi hizmet bakımından ve gerekse diğer hususatta Millî Müdafaa Vekâletinin dermeyan edeceği bilümum şartları kabul edeceğini bildirmek suretile Vilâyet makamına hitaben yazılmış bir istida ile müracaat edeceklerdir.

10 - Talipler istidalarına 3 adet vesikalık fotoğrafını, diploma veya tastiknamesini nüfus teskeresini ve raporunu ekleyeceklerdir.

11 - Müracaat müddeti 19-8-941 günü sona ereceğinden bundan sonra müracaat edenler evrakını ikmal edemiyeceklerinden imtihana giremezler. 2-2

C. M. Umumiliğinden

Çorum Ceza ve tevkif evinin 941 malî yılı Ekmek iktiyacı için talip çıkmadığından yeniden kapalı zarf usulile eksiltmeye konulmasına komisyonca karar verilmiştir. alınacak ekmek Çorum fiat mürakabe komisyonunca en son kabûl olunan Tek tip ve beheri 950 gramının muhammen fiatı dokuz kuruş elli santimdan ibaret olup muvakkat teminatı 997 lira elli kuruştan ibarettir. Eksiltme 5-Ağsutos-941 salı günü saat 15 de çorum C.M.U liği odasında toplanacak komisyon huzurunda yapılacağından taliplerin bu işe ait teklif mektuplarile teminat makbuzlarını mezkûr saatten evel makbuz mukabilinde komisyon riyasetine vermeleri ve şartnameyi görmek isteyenlerin tatil günlerinden maada günlerde parasız olarak Cezaevi Müdürlüğünden alıp okuyabilecekleri ve bu işe ait bilumum masrafların müteahhide ait bulunacağı ilân olunur. 2-2

Daimî Encümenden

1 — 2-7-941 tarihinden itibaren açık eksiltme müddeti on gün uzatılan yol inşaatında çalışan mükellef ve ücretli amelenin barınmaları için muktazi 2,70 metre irtifaında, 3,80 metre tulünde kapu ile 16 dilimi ve 6 santim kutrunda direklerile 20 Çadıra bu defa da talip çıkmadığından 12-7-941 tarihinden itibaren bir ay içinde pazarlıkla muamelesi temamlanmak üzere açık eksiltme müddeti uzatılmıştır.

2 — Beherinin muhammen bedeli; 60 liradır.

3 — Muvakkat teminat: 90 liradır.

4 — Buna ait şartname her gün tatil günleri hariç Encümen kaleminde görülebilir.

Pazarlığa talip olanların tayin edilen bir ay müddet içinde te,minat makbuzlarile Vilâyet Daimî Encümenine müracaatları ilân olunur 2-4

ÇORUM BELEDİYE BAŞKANLIĞINDAN

Nev'i	Dip kutru	Tepe kutru	Uzunluğu	Mikdarı Adet	Hacmi
Çam elektrik direği	20-30 m c	15-20 m c	9-10-11 M	300	102 m 3

Yukarıda mikdarı, uzunluk ve kuturları yazılı elektrik hatları için ihtiyaç görülen 300 adet çam elektrik direğinin Narlı köyünün bir buçuk saat yukarısında Fındıklı köyünün karşısındaki tepede kesilmiş ve soyulmuş bir halda bulunan direklerin Çoruma kadar getirilmeleri işi açık usul ile eksiltmeye konulmuştur.

Beher direğin mezkûr mahalden Çoruma kadar nakline ait muhammen bedeli 9 metre uzunluğundakiler için dört, 10 - 11 metre uzunluklar için beş liradır.

Eksiltme 12-Ağustos-941 Salı günü saat 14 de Belediye dairesinde yapılacaktır. Yüzde 7,5 muvakkat teminat 97 lira 50 kuruştur.

Eksiltme şartnamesi Belediyededir. Herkese parasız verilir ve gösterilir. İsteklilerin Belediyeye yevmi mezkürda müracaatları ilân olunur. 1-2

Askerî Satın Alma Komisyonundan

1 — Çorum garnizonunun ihtiyacı olan ve 3,4- temmuz-941 günlerinde kapalı ve açık olarak eksiltmeye konulan aşağıda cins, miktar, muhammen bedel ve ilk teminatı ile ihale günü ve saatları yazılı (9) kalem yiyecek ve yakacak maddelerine talip zuhur etmediğinden 2490 sayılı kanunun 40 ıncı maddesine tevfikan talip aranılmak üzere bir ay müddetle ikinci defa eksiltmeye konulmuştur.

2 — Eksiltmesi belli edilen günde Çorum As. gazinosunda yapılacaktır.

3 — Şartnameler her mesai gününde komisyon Rs. liğine müracaatla görülebilir.

4 — İsteklilerin kanunun tarifatı dairesinde müracaatları. 4—4

Cinsi	Kilosu	Muhammen bedeli Lira	K.	M. Teminat Lira	Eksiltme günü	Saati	Eksiltme şekli
Bulgur	100000	15000	00	1125	4-8-941 pazartesi	10	kapalı
Kuru fasulya	80000	13600	00	1020	»	11	»
Yarma	70000	8400	00	630	»	12	»
Pirinç	30000	12900	00	968	»	14	»
Kuru soğan	20000	1000	00	75	»	15	açık
Saman	350000	7000	00	525	»	16	kapalı
Kuru ot	350000	21000	00	1575	»	17	»
Odun	1500000	22500	00	1688	5-8-941 salı	10	»
Patetes	50000	5000	00	375	»	11	»

DAİMİ ENCOMENDEN

Kazası	Nev'i	No:	Muhammen kira bedeli Lira	K.	M. teminat Lira	K.
Mecidözü	Kahvehane	36	100	50	7	55
»	Dükkân	38	70		5	25
»	»	2	35		2	83
»	»	4	25		1	88

1 — 2-7-941 tarihinden itibaren açık artırma müddeti on gün uzatılan yukarıda nev'i, numara, muhammen kira bedeli ve muvakkat teminatları yazılı akaratı hususiyeden Mecidözü kazasında vaki kahve hane ve dükkânların kirasına mevzu bedellerden fazlasına budefada talip çıkmamış ve haddi lâyik görülmemiş olduğundan 12-7-941 tarihinden itibaren bir ay içinde pazarlıkla muamelesi temamlanmak üzre açık artırma müddeti uzatılmıştır.

2 — Şartnameleri tatil günleri dışında Mecidözü kazası Hususi Muhasebesi ve Encümen kaleminde görülebilir.

3 — Tayin edilen müddet içinde pazarlıkla artırmaya iştirak edeceklerin teminat makbuzlarile birlikte Vilâyet Daimî Encümenine müracaatları ilân olunur. 3—4

ASKERİ SATIN ALMA KOMİSYONUNDAN

1 - Çorum Garnizonunun ihtiyacı olan ve 4-7-941 günü eksiltmesi yapılan aşağıda yazılı bir kalem yiyecek maddeye talibi tarafından teklif edilen fiyat pahalı görüldüğünden 2490 sayılı kanunun 40 ıncı maddesine tevfikan talip aranılmak üzere ikinci defa olarak, bir ay müddetle eksiltmeye konulmuştur.

2 - Eksiltmesi, belli edilen günde Çorum Askeri gazinosunda yapılacaktır.

3 - Şartnameler her mesai gününde komisyon Reisliğine müracaatla görülebilir.

4 - İsteklilerin kanunun tarifatı dairesinde müracaatları. 3-4

Cinsi	Kilosu	Mu. B. Lira	K.	Mu T. Lira	Eksiltme günü	saati	Eksiltme şekli
Sığır eti	250000	62500	00	4688	11-8 941 pazartesi	11	kapalı

ORMAN ÇEVİRGE MÜDÜRLÜĞÜNDEN

Hacim M3.	D3.	Adet	Tulu	Umk	Arzı	
6	024	502	3,00	yüzde 2	0,20)	Normal çam
4	455	270	3,00	yüzde 2,5	0,22)	tahtası.
4	320	300	4,00	yüzde 2	0,18)	
14	799	1072				
147	562	10959				

(Dosyadaki listede) Çürüklü ve evsafı bozukca. Osmancığın kös ormanı ambarında mevcut yukarıda yazılı olduğu vechile normal tahtanın beher metre mikâbının 12 ve çürüklü, evsafı bozukca olanın beher metre mikâbının 6 lira üzerinden 21-7-941 tarihinden itibaren 15 gün müddetle açık artırmaya çıkarılmıştır.

Kat'i teminat miktarı 159 lira 45 kuruştur.

Şartnamesi Osmancık orman bölge şefliğinde ve Çorum orman müdürlüğünde görülebilir.

İsteklilerin kat'i teminat makbuzları ile ihale günü olan 5-8-941 salı günü saat 15 den evvel Çorum orman müdürlüğünde müteşekkil komisyona müracaat etmeleri ilân olunur. 2-2

Daimî Encümenden

25—6—941 tarihinden itibaren açık eksiltme müddeti on gün uzatılan Vilâyet Aygır deposunda mevcut Damızlıkların 941 mali yılı ihtiyacatından azı 18500, çoğu 19000 kilo kuru otuna bu defa da talip çıkmadığından 5—7—941 tarihinden itibaren bir ay içinde pazarlıkla muamelesi te mamlanmak üzere açık eksiltme müddeti uzatılmıştır.

2 — Kilosunun muhammen bedeli 5 kuruş 50 santimdir.

3 — Muvakkat teminat: 78 lira 40 kuruştur.

4 — Şartnamesi tatil günleri dışında her gün Encümen kaleminde görülebilir.

Pazarlık suretile eksiltmeye iştirâk edeceklerin bu müddet içinde teminat makbuzlarile Vilâyet Daimî Encümenine muracaatları ilân olunur. 4—4

Çorum Nafıa Müdürlüğünden

1 — Çorum Orta okuluna yeniden yapılması iktiza eden ihata divarı ile bahçe tesviyesi işi; Ağustosun dördüncü pazartesi günü saat 16 da Nafıa Dairesinde müteşekkil komisyonca ihale edilmek üzre yirmi gün müddetle açık eksiltmeye konulmuştur.

2 — Yapılacak işin keşif bedeli (4978) lira (3) kuruştur.

3 — Muvakkat te'minat; (373) lira (35)kuruşdan ibarettir.

4 — Bu işe ait evrak şunlardır.

A) Keşifname ve proje
B)Silsilei fiat
C) Hususî Şartuame
D) Eksiltme şartnamesi
E) Mukavele projesi
F) Bayındırlık işleri genel şartnamesi
G) Umumî ve Fennî şartname

5 — Bu vesaik tatil günleri hariç olarak hergün Nafıa dairesinde görülebilir.

6 — Eksiltmiye girebilmek için teminat akçalarının yatırılması ve ticaret odası vesikasının ibraz edilmesi şarttır. 2-2

Daimî Encümenden

1 — Vilâyet merkezinde mevcut ilk Mekteblerin 941 mali yılı ihtiyacatından azı 45, çoğu 55 Ton Çeltek Maden Kümürü Temmuzun 30 uncu çarşamba günü saat 15 de ihalesi yapılmak üzere 20 gün müddetle açık eksiltmeye konulmuşdur,

2 — Beher Tonu'nun muhammen bedeli 17 liradır.

3 — Muvakkat teminat; 70 lira 15 kuruşdur,

4 — Şartnamesi tatil günleri tışında hergün Encümen kaleminde görülebilir.

Eksiltmeye iştirâk edeceklerin teminat makbuzlarile tayin edilen gün ve saatte Vilâyet Daimî Encümenine muracaatları ilân olunur. 3-3

Çorum Defterdarlığından

Hacı Mehmet oğlu Mehmet Ceride ait: Kunduzhan mahallesinde şarkan Kubat oğlu Hasan garben Tahtakız oğlu Mehmet tarlası cenuben Merzifon yolu şimalen şose yolu ile sebze bahçesinin dörtte bir sehmi.

Kunduzhan mahallesinden Culuman oğullarından Hüseyin oğlu Tevfike ait: sağı 15 solu ve arkası 80 parsel önü yol 6—30 ile mahdut arsa.

İskilip Dava Vekili Tahir Uysala ait: Çayköyde T.K.T. 6-930, No. 33 şarkan Kayiş oğlu Hacı Mustafa şimalen Gazi oğlu Ahmet garben kır cenuben Kadı oğlu Hasan tarlaları ile mahdut tekne çukurunda iki hisse tarla.

Kunduzhan mahallesinden Mustafa Şahine ait:

şarkan pınar oğlu Ömer, garben Mansur oğlu topal Ahmet veresesi, şimalen Karagöz ağlu Ayşe cenuben Zarif oğlu veresesi ile mahdut ortaçayır mevkiinde tarla.

Şarkan Ayşe, garben hark şimalen fabrika harkı, cenuben mansur oğlu Ömer ile mahdut taksim başı mevkiinde tarla.

Şarkan Ayşe, garben yol, şimalen Leblebici zade Reşat, cenuben mansur oğlu Ömer ile mahdut Haraptepe mevkiinde tarla.

Şarkan Zarif ağa veresesi, garben çorak, şimalen Kürt oğlu İsmail cenuben Enver ile mahdut çorak tarla.

Şarkan hark, garben Söylemez oğlu ibo veresesi, şimalen Enver cenuben Ali çavuş oğlu Ahmet ile mahdut müncinin tarlası.

Şarkan Ayşe, garben çay, şimalen Hacı Ömer Oğlu Hacı Ömer, cenuben çay ile mahdut çorak tarla.

Balâde isimleri ve cinsi gösterilen gayri menkuller 20 gün müddetle satışa çıkarılmıştır. Tafsilât almak isteyenler Defterdarlığa müracaat etmeleri ilân olunur. 3-3

KURULUŞ TARİHİ : 1921

İDARE YERİ

vilâyet matbaası

ÇORUM

- HER HAFTA ÇIKAR VİLÂYET GAZETESİDİR -

YIL: 20 — No. 1085

Çarşamba

6 - Ağustos - 1941

Nushası - 2 - kuruştur

13 Ağustos Şeref Gününün

BİRİNCİ YIL DÖNÜMÜ

Millî Şefimiz Reisicumhurumuz Sevgili İnönümüzün şehrimizi şereflendirdikleri günün birinci yıl dönümüne tesadüf eden 13 Ağustos 941 Çarşamba günü yapılacak şenlikler ve kutlama töreni için dün Vilâyette hususi bir komite toplanmış vebu şerefli günün lâyik olduğu tezahuratla tes'idini temin edecek zengin bir program hazırlamıştır.

İktisad Vekili

Ankara 1 (a. a.) — Sıhhî durumunun müsait olmamasından dolayı İktisad Vekilliğinden 31 Temmuz 1941 tarihinde istifa eden Samsun Meb'usu Hüsnü Çakırın istifasının kabulü ile İktisad Vekilliğine Trabzon Meb'usu Sırrı Dayın tayini 1 Ağustos 941 tarihinde Reisicumhurun yüksek tasdiklerine iktiran eylemiştir.

KAYMAKAMLAR ARASINDA

İskilip Kaymakamlığına Dahiliye Vekâleti Mahallî İdareler Umum Müdürlüğü 3 üncü daire Reisi Kâmil Fuad Erdalın ve Sungurlu Kaymakamlığına Nallıhan Kaymakamı Arif Dayanç'ın ve Sungurlu Kaymakamı Nurettin Özcübeyin de Dahiliye Vekâleti nüfus işleri 4 üncü şube Müdürlüğüne nakil ve tayinlerinin yüksek tasdika iktiran eylediği haber alınmıştır.

TERFİLER

Memleket hastanesi Operatörü Dr. Adil Özkanla Cildiye mutahassısı Dr. Tevfik Berkolun maaşlarına birer derece zam yapıldığı haber alınmıştır. Kıymetli mutahassıslarımızı tebrik eder daha büyük terfilerini dileriz.

H. MUHASEBEDE TAYİNLER

Vilâyet Hususî Muhasebe Varidat Müdürlüğüne tayin kılınmış olan Adnan Amikli ile Köy ve Belediye işleri memurluğuna tayin kılınan Kamber Candan geçen hafta gelerek vazifelerine başlamışlardır.

Arkadaşlarımıza hoş geldiniz der, muvaffakiyetler dileriz.

DEFTERDARLIKTA TAYİNLER

Vilâyet Defterdarlığı Merkez Muhasebe Müdürü Ali Önen Van Vilâyeti Merkez Muhasebe Müdürlüğüne ve şehrimiz Muhasebe Müdürlüğüne de Seyhan Muhasebe Müdürü Abdulkadir Olgun tayin kılınmışlardır.

Hayvan Sağlık Memurları Mektebi ve bu memurların vazife ve salâhiyetleri hakkında nizamname

—Geçen sayıdan artan—

Madde 40 - Gerek hudud ve sevahilde, gerek iç memlekette hayvan sağlık zabıtasının istihdaf ettiği hastalıklara karşı kanun, nizam ve talimatnamelerle tesbit olunan mücadele tekniklerinde:

A) Hayvanların kayıt ve tescili,

B) Derecelerinin alınması,

C) Tefrit, tecrit, itlâf, imha ve meraların tahdidi,

Ç) Kordonların tesis ve ilgası,

D) Kendilerine verilen salâhiyetler dairesinde aşı ve seromların tatbiki,

E) Tathir ve dezenfeksiyon icrası, gibi işleri veterinerin nezareti altında yaparlar.

ÜÇÜNCÜ KISIM
Sabit memurların vazifeleri

Madde 41 - Sabit sağlık memurları:

1 - Mezbahalarda,

2 - Müesseselerde ve hayvan hastahanelerinde,

3 - Hayvan ıslah ve teksir işlerinde çalışırlar.

(I)

Mezbahalardaki vazifeler

Madde 42 - Hayvan kesilmeden evvel ve kesildikten sonra etlerin muayenesile mükellef veteriner veya hekimler bulunan mezbahalarda sağlık memurları:

A) Kasaplık hayvanların mezbahaya sevklerini ve şahadetnamelerini ve ayakta muayenelerini,

B) Hayvanların kesimden evvel tabi oldukları muayyen bekleme ve karantina müddetinde sıhhî durumlarının tetkik ve takibini ve mezbaha salonuna sokulmalarını, bu salonda nizam ve intizamın mürakabesini, kesme ve yüzme esnasında derilerin zedelenmemesini,

C) Etlerin veteriner veya hekim tarafından teftişinden evvel ve teftiş esnasında muayeneyi kolaylaştıracak şekilde mezbuhun ve maktaların ihzarını,

Ç) Etlerin damgalanmasını,

D) Fennî muameleye tabi tutulmak şartile veteriner veya hekim tarafından istihlâkine müsaade edilecek müntin etlerin ayıklanmasını, parçalara ayrılmasını ve muhtelif usullerle takımını,

E) İstihlâkten men edilen etlerin imhasını,

F) Türkiyeye ithal veya iç memlekette bir taraftan diğer tarafa nakledilecek et, ve müstahzaratile sakatatın ambalâjı bakımından nizamname ve et teftişi talimatnamesindeki hükümlere uygun olup olmadığını veterinerin veya hekimin nezareti altında ve vereceği direktifler dairesinde icra, tetkik ve temin ederler.

Madde 43 - Veteriner ve hekim bulunmıyan yerlerdeki hayvan sağlık memurları hayvan sağlık zabıtası nizamnamesinin hükümleri dahilinde ancak kendilerine verilen direktifler dairesinde et muayenelerini yaparlar.

Madde 44 - Mezbahaların ve müştemilâtının faaliyetten evvel ve sonra temizlenmesi ve dezenfeksiyonlarının yapılması ve yaptırılması sağlık memurlarının esas vazifelerindendir.

(II)

Müesseselerde ve hayvan hastahanelerindeki vazifeler

Madde 45 - Hayvan sağlık memurları bakteriyoloji enstitülerile laboratuvarlarda takim,kültür vasatları, kan alma, otopsi, serom dekantasyonu, viruz zerki, defterlerin kayıt ve tescili.

Serom ve aşı istihzaratına ait fennî kayıtların tanzimi, fennî alât ve edevatın iyi muhafazası, cam aletler yapılması, mikrop boyaması ve mikrotom işlerinde tecrübeye tâbi hayvanlarla tecrübe hayvanlarının umumî hallerinin takibi hususunda laboratuvar şeflerinin vereceği direktifler dahilinde çalışırlar.

Ekmekler

Yalnız Buğday Unundan imal edilecek

Ankara, 4 a. a. — Başvekâletten tebliğ edilmiştir:

Toprak Mahsulleri Ofisi tarafından imal edilen ekmeklik unların çavdar ve arpa katılmaksızın yalnız buğdaydan imali takarrür etmiştir. Bu yeni tip unlar yüzde 90 randımanlı olacaktır.

Muhterem halkımızın fırınlardan satın aldıkları ekmeklerde görecekleri her kusuru, derhal mahaili belediyeye haber vermelerini bilhassa rica ederim.

Valimiz Teftişte

Kıymetli Valimiz Sayın Bay Muzaffer Akalın, beraberlerinde Nafia Müdürü de bulunduğu halde teftiş ve tetkiklerde bulunmak üzere dünkü Salı günü Osmancığa şeref vermişler ve akşam geç vakit şehrimize dönmüşlerdir.

Madde 46 - Memleket hayvan hastahanelerinde veterinerlere yardım ve onların verecekleri emir dahilinde vazife ifa ederler.

Madde 47 - Kadavralardan istifade müesseselerinde talimat hükümlerine göre başlı başlarına çalışırlar.

(III)

Hayvan ıslah ve teksir işlerindeki vazifeler

Madde 48 - Kurs gören hayvan sağlık memurları veterinerin direktifi dairesinde sun'i tohumlama ve nazareti altında tabii tohumlama işlerinde sifat istasyonlarında çalışırlar.

Madde 49 - Köylerde sifat yapan halk aygırlarının ve köy boğalarının damızlık şahadetnamesi olup olmadığını tetkik ederek neticesini amirlerine bildirirler.

Madde 50 - Devlet damızlıklarından gebe kısrakların doğum neticelerini takip ve tesbit ederler.

Madde 51 - At ve sığır ıslahı teşkilâtı mıntakalarında:

A) Veteriner tarafından damızlık derecelerine tasnif edilen aygır, kısrak ve taylarla boğa ve ineklere damga tatbik ve defterlere kaydederler.

B) Teşkilât mıntakasında ve müesseselerde ineklere tatbik edilecek süt ve yağ kontrollarında tarifenamesine göre sütlerin kesafetini ve yağ miktarını tetkik ederler.

Madde 52 - Hara, aygır deposu, inekhane ve diğer yetiştirme müesseselerinde hayvanların yem rasyonlarının tesbit edilen tayinat formüllerine göre ve zamanında verilmesine nezaret ederler. Bütün zootekni kayıtlarını defterlerine geçirirler. Eczahane ve hastahane işlerinde çalışırlar. Teşhis edilen hastalıkların tedavisinde ve ilâç tatbikatında ve veteriner tarafından damızlıktan çıkarılan atlarla boğa, koç ve tekelerin enenmesinde veterinerlerin nezareti altında çalışırlar.

ÜÇÜNCÜ FASIL
Umumî ve usulî hükümler

Madde 53 - Hayvan sağlık

Çorum P. T. T. Müdürlüğünden

1 — Çorum-Sungurlu-Çerikli arası haftada karşılıklı yedi seferli 941-942 bir senelik posta nakliyatı 5-8-941 tarihinden itibaren onbeş gün müddetle ve kapalı zarf usulile eksiltmeye konulmuştur.

2 — Aylık muhammen bedeli altı yüz lira, muvakkat teminatı beş yüz kırk lira idarî kefalet iki bin liradır.

3 — Eksiltme 19 - Ağustos 941 tarihine müsadif Salı günü saat 14 te Çorum P. T. T. Müdiriyeti binasında yapılacak ve tekarrür edecek bedele göre şartnamenin ikinci maddesine tevfikan muamele olunacaktır.

4 — Taliplerin reşit ve iyi huy sahibi olduklarına namus ve haysiyete dokunur cürüm ve bahusus ağır hapis veya o derece cezayı icap ettirecek bir fiil ile mahkûm olmadıklarına ve dereceyi iktidarlarına dair vesikalar göstermesi ve okur yazar olmıyan taliplerin noterden musaddak bir vekâletname ile okur yazar bir vekil bulundurmaları teminat ve teklif mektuplarile kanunun tayin ettiği diğer vesikaları eksiltmeden bir saat evveline kadar komisyona vermeleri lâzımdır. Postada olan gecikmeler kabul edilmez.

5 — Talipler şartnameleri Çorum P. T. T. Müdürlük kalemile merkez şeflerinden alır veya görebilirler. 1-2

Doğum Evi Baş Hekimliğinden

Müessesemizin 1941 yılı ihtiyacı olan 60 ton elenmiş Çeltek kömürünün 5 8-941 tarihinde yapılan eksiltmesinde talip çıkmadığından mezkûr tarihten itibaren 10 gün temdit edildiği ilân olunur. 1-2

---

memurları her ne maksatla olursa olsun münferit veya müçtemi hayvanlar için menşe şahadetnamesi ve sağlık raporu gibi vesikalar veremezler.

Madde 54 - Hayvan sağlık memurları sığır vebası, şarbon, yanıkara ve barbon aşılarını ve tüberkülin, mallein gibi reaktifleri tatbik edemezler.

Madde 55 - Hayvan sağlık memurlarının, hayvan sağlık memurları mektebinden şahadetname almış olmaları şarttır.

Madde 56 - Ziraat Vekâleti Vazife ve teşkilâtı Kanununun 9 uncu ve 25 inci maddelerine dayanılarak hazırlanmış ve Devlet Şûrasınca tetkik edilmiş olan bu nizamname hükümleri Resmî Gazete ile neşri tarihinin ertesi gününden yürümeğe başlar.

Madde 57 - Bu nizamname hükümlerini Ziraat Vekili yürütür.

Ordu Hasta Bakıcı Hemşireler Okuluna Ait Bazı İzahat Ve Okula Kayıt Ve Kabul Şartları

1 — Ordumuza hasta bakıcı ve hemşire yetiştirmek üzere Ankara'da M. M. V. tarafından 1939 senesinde açılmış olan hasta bakıcı ve hemşireler okuluna bu senede 50 talebe alınacaktır. Okula girmek arzu edenler, bulundukları mahallin valiliğine, kaymakamlığına veya askerlik şubelerine dilekçe ile müracaat edeceklerdir.

2 — 3433 sayılı kanun mucibince bu okuldan mezun olacaklar memur olup tekâüdiye alacaklardır.

3 — Mezun olanlar altı senelik mecburi hizmetlerini ordu hasta hanelerinde yapacaklar, ondan sonra arzu ederlerse memleketteki bütün sıhhî teşekküller kendilerine açık olacaktır.

4 — Tahsil müddeti 3 sene olup, bu müddet içinde okurlara ayda beş lira harçlık verileçek. İaşe ve ilbasları tamamen okula ait olacaktır.

5 — Okuldan mezun olanlar, barem kanununa göre 20 lira asli maaşdan başlamak üzere maaş alacaklar, ve bu miktar gittikçe çoğalacaktır, bu zaman dahi iaşe, giydirme ve barınma orduya ait olacaktır.

6 — Okul 15 Eylül - 1941 de tedrisata paşlıyacaktır.

7 — Okula kayıt ve kabul şartları şunlardır:

a — Türkiye Cumhuriyeti tebasından olmak ve Türk ırkından bulunmak.

b — Sıhhatı yerinde olmak ve durumu her iklimde vazife görmeye müsait bulunmak (bunu her hangi bir hastahane sıhhî hey' eti raporu ile tesbit ettirmek ve evraka bağlamak lâzımdır).

c — Okurun yaşı on altıdan aşağı ve yermi ikiden yukarı olmıyacaktır.

d — Kendisi, ana ve babası iffet ehlinden olmak (bu vaziyet polisce tevsik ettirilerek evraka bağlanacaktır.)

e — En az orta okul tahsilini bitirmiş olmak (eleme imtihanlarında muvaffak olmak şarttır) veya bu derecede tahsil gördüğünü isbat etmek (tasdikname veya bunun tasdikli bir sureti muameleli evrakına eklenecektir).

f — Evli veya nışanlı bulunmamak (evvelce evlenüp boşananlarla kocası ölmüş olanlar kabul edilir) buna ait medenî hali bildirir müsbit evrak keza eklenecektir.

g — Okur sıhhî sebepler dışında okulu kendiliğinden terk ettiği, evlenme sureti ile veya diğer inzibatî sebeplerle okuldan çıkarıldığı, altı senelik mecburi hizmetini yapmadığı veya tamamlamadığı, ve yahud sıhhî sebepler dışında okuldan çıkarıldığı takdirde tahakkuk ettirilecek mektep masraflarını tamamen ödeyeceğine ve gösterdiği vesikaların tamamen doğur olduğuna dair noterlikten tasdikli ve kefilli bir taahüdname verecektir.

8 — Yukardaki şeraiti haiz olan okur, okula imtihansız olarak kabul edilecektir.

9 — Yukardaki maddeler mucibince evrakının muamelesini bitirenlerden, vilâyet veya kaza merkezlerinde oturanlar bu makamlar veya askerlik şubeleri vasıtası ile evraklarını doğrudan doğruya Ankara Merkez Hastahanesi Baş Tabibi ve okul müdürlüğüne göndereceklerdir.

10 — Müracaatların Ağustos 1941 nihayetine kadar sona erdirilmesi lâzımdır.

11 — Okurların kabul edildikleri ve mektebe hareket etme tarihleri aynı makamlar tarafından kendilerine bildirilecektir.

12 — Kabul edileceklerin okulun bulunduğu Ankara'ya kadar gelmek ve okulda tekrar yapılacak sıhhî muayene neticesi hastalıkları tebeyyün edenlerin memleketlerine gitmek için masraf edecekleri yol paraları kendilerine ait olacaktır.

Daimî Encümenden

1 — 10-7-941 tarihinden itibaren 20 gün müddetle açık eksiltmeye konulan Vilâyet merkezinde mevcut ilk mekteplerin 941 mali yılı ihtiyacatından azı 45, çoğu 55 ton Çeltek maden Kömürüne talip çıkmadığından ağustosun 9 uncu cumartesi günü saat 11 de ihalesi yapılmak üzere açık eksiltme müddeti on gün uzatılmıştır.

2 — Beher tonunun muhammen bedeli 17 liradır.

3 — Muvakkat te'minat 70 lira 15 kuruştur.

4 — Şartnamesi tatil günleri tışında her gün encümen kaleminde görülebilir.

5 — Eksiltmeye iştirak edeceklerin te,minat makbuzlarile tayin edilen gün ve saatte Vilâyet Daimî Encümenine müracaatları ilân olunur.

C. Müddeiumumiliğinden

Çorum Ceza ve Tevkif evinin 941 malî yılı ekmek ihtiyacının temini için kapalı zarf usulile yapılan eksiltmede talip zuhur etmediğinden işin onbeş gün müddetle yeniden eksiltmeye konulmasına komisyonca karar verilmiştir.

1 — Alınacak ekmek; murakabe komisyonunun en son kabul ettiği tek tip vasıftan ve beher 950 gramı dokuz kuruş elli santimden ibaret olup muvakkat teminat 997 lira 50 kuruştur.

2 — Eksiltme; Çorum C.M.U. liği odasında ve 20-8-941 tarihinde saat 15 de toplanacak komisyon huzurunda yapılacağından talip olanların mezkûr gün ve saat 14 de kadar te.minat makbuzlarile birlikte teklif mektuplarını makbuz mukabilinde komisyon riyasetine vermeleri lâzımdır.

3 — Şartname ta,til günlerinden maadâ günlerde ceza evi müdürlüğünde parasız olarak alınıp okunabilir. Teklif mektupları mezkûr gün ve saate yetişmek şartiyle iadeli teahhütlü olarak posta ilede gönderilebilir.

4 — Bu işe ait bilumum masrafın müteahhide ait olduğu ilân olunur. 1—3

Çorum Sulh Hukuk Hakimliğinden

Hudud vesairesi:

Çöplü mahallesinin 137 ada 40 parsel ve 29-31 kapı numaralarını taşıyan sağı 30 Poyraz oğlu Hacı Ali, solu 41, 42 Danacı oğlu Nuri arkası 32, 42 Çukur oğlu Bekir haneleri, önü yol ile mahdud tahtani dört oda iki mahzen ve bir mikdar havliyi ve bahçeyi şamil 500 lira kıymetindedir.

Çorumun Akpunar sokağından Hacı ebil oğlu Osman karısı Muzaffer ve Saire aralarında müşterek bulunan ve kabili taksim olmadığından Çorum sulh hukuk mahkemesinin 14-5-941 tarih ve 204 Nolu ilâmiyle hüküm altına alınan ve yukarda hudud ve sairesi yazılı olan maa müştemilat bir bab hane gazete ile ilânından ve ilannamelerinin tepliğ ve talıkından itibaren otuz gün müddetle açık artırmaya çıkarılmıştır. hitamı olan 5-9-941 cuma günü saat 15 de mahkeme kaleminde ihalesi yapılacaktır. Bu gayri menkule konulacak pey muhammen kıymetin yüzde yetmiş beşinidoldurmadığı takdirde en çok artıranın taahhüdü baki kalmak şartiyle ihale onbeş gün daha uzatılarakt hitami olan 19-9-941 cuma günü aynı saatte ve mahkeme kaleminde icra edilecektir. Bu gayri menkul ile alakası olanların yirmi gün içinde evrakı müsbiteleriyle birlikte mahkeme kalemine müracaat etmedikleri takdirde ve hakları da tapu sicilliyle sabit olmadıkca satış bedelinin paylâştırılmasından hariç kalacaklardır. Talip olanların muhammen kıymetin yüzde yedi buçuğu nisbetinde pey akçasını veya millî bir bankanın mektubunu hamilen gelmeleri ilân olunur.

Küçük Sıhhat Memurları Mektebi Müdürlüğünden

Cinsi	Mikdarı Azı Kilo	Mikdarı Çoğu Kilo	Tutarı Lira	Tutarı K.	Muvakkat Teminat Lira	Muvakkat Teminat K.
Ekmek	14000	15000	1425	00	106	88
Koyun eti	3500	4000	1360	00	102	00
Dana eti	750	1000	220	00	16	50
Sade yağı — erinmiş	750	850	1317	50	98	81
Zeytin yağı — Ayvalık	80	100	82	50	6	19
Pirinç — Tosya	1500	1800	765	00	57	38
Bulgur	450	550	96	25	7	22
Sabun — Ayvalık	400	450	270	00	20	25
Maden kömürü — Çeltek	50 ton	60 ton	900	00	67	50
Meşe odunu — kuru	10000	12000	180	00	13	50
Çam odunu — kuru	8000	10000	160	00	11	25
Taze sebze — muhtelif	3500	4000	394	00	29	55
Taze meyva	250	350	61	25	4	59
Tuz — Alibaba	400	450	27	00	2	03
Kuru soğan	800	1000	100	00	7	50
Domates salçası	80	100	27	50	2	06
Patates — yerli	600	800	100	00	7	50
Sarımsak	15	20	12	00	0	90
Kuru fasulye — Çayköy	250	300	60	00	4	50
Yoğhut — Eymir	150	200	34	00	2	55
Mercimek	80	120	24	00	1	80
Şehriye — İstanbul	50	60	24	00	1	80
Makarna — İstanbul	200	250	112	50	8	44
Yüzde 20 akkuyruk Yüzde 40 altınper Yüzde 40 seylân	17	18	144	00	10	73
Zeytin	350	400	200	00	15	00
Beyaz peynir	80	100	100	00	7	50
Şeker — kesme	250	275	143	00	10	73
Şeker — toz	350	400	200	00	15	00
Kuru üzüm	40	50	20	00	1	50
Nohut	25	40	8	00	0	60
Pirinç	80	100	12	50	0	94
Yoğurt	250	400	56	25	4	22
Ceviz içi	10	15	6	00	0	45
Kuru basta	5	10	4	00	0	30
Sebzi kadaif	30	50	10	00	0	75
Yumurta	3500 adet	4000	60	00	4	50
Kuru erik	25 kilo	30	7	50	0	56
Kuru kaysi	10	15	15	00	1	13

Okulumuzun 1941 mali yılı yiyecek ve yakacak ihtiyaçları eksiltmeye konulmuş ve 31-7-941 ve 18-941 tarihlerinde yapılan birinci eksiltmesinde yukarıda mikdar, cins ve muvakkat teminatları yazılı yiyecek ve yakacağa talip zuhur etmemiş olduğundan artırma, eksitlme ve ihale kanununun 43 üncü maddesine tevfikan eksiltmenin 10 ve 11-8-941 tarihlerine kadar uzatılmasına ve mezkûr günlerde öğleden sonra saat 14 te Sıhhat Müdürlüğünde toplanan mektep eksiltme komsiyonuna müracaat edilmesi luzumu ilân olunur.

Daimî Encümenden

1 — Eski şartname ile yapılan açık artırmada talip çıkmamasından yeniden tanzim edilen şartname veçhile milkiyeti hususi idareye ait ve Çorum merkezinde vaki sinamanın bir senelik kirası ağustosun 11 inci pazartesi günü saat 16 da ihalesi yapılmak üzere yeniden 15 gün müddetle açık artırmaya konulmuştur.

2 — Muhammen senelik kira bedeli: 300 liradır.

3 — Muvakkat teminat : 67 lira 50 kuruştur.

4 — Şartnamesi ta'til günleri tışında her gün Encümen kaleminde görülebilir.

5 — Artırmaya iştirak edeceklerin teminat makbuzlarile tayin edilen gün ve saatte Çorum Vilâyeti Daimî Encümenine müracaatları ilan olunur. 2—2

Daimî Encümenden

1 — Vilâyet merkezindeki Aygır deposunda yapılacak tamir ve tadilat işi ağustosun 11 inci pazartesi günü saat 15 de ihalesi yapılmak üzere 15 gün müddetle açık eksiltmeye konulmuşdur.

2 — Keşif bedeli 989 lira 78 kuruştur.

3 — Muvakkat teminat: 74 lira 25 kuruştur.

4 — Buna ait evrak keşifname, eksiltme genel ve yapı işleri fennî şartnameleri.

5 — Şartname ve evrakı sairesi tatil günleri tışında her gün Encümen kaleminde görülebilir.

6 — Eksiltmeye iştirak edeceklerin teminat makbuzlarile birlikde tayin edilen gün ve saatte Vilâyet Daimî encümenine müracaatları ilan olunur. 2-2

ÇORUM BELEDİYE BAŞKANLIĞINDAN

Nev'i	Dip kutru	Tepe kutru	Uzunluğu	Adet	Hacmi
Çam elek-					Mikdarı
trik direği	20-30 m c	15-20 m c	9-10-11 M	300	102 m 3

Yukarıda mikdarı, uzunluk ve kuturları yazılı elektrik hatları için ihtiyaç görülen 300 adet çam elektrik direğinin Narlı köyünün bir buçuk saat yukarısında Fındıklı köyünün karşısındaki tepede kesilmiş ve soyulmuş bir halda bulunan direklerin Çoruma kadar getirilmeleri işi açık usul ile eksiltmeye konulmuştur.

Beher direğin mezkûr mahalden Çoruma kadar nakline ait muhammen bedeli 9 metre uzunluğundakiler için dört, 10 - 11 metre olanlar için beş liradır.

Eksiltme 12-Ağustos-941 Salı günü saat 14 de Belediye dairesinde yapılacaktır. Yüzde 7,5 muvakkat teminat 97 lira 50 kuruştur.

Eksiltme şartnamesi Belediyededir. Herkese parasız verilir ve satılır. İsteklilerin Belediyeye yevmi mezkûrda müracaatları ilân olunur. 2-2

DAİMİ ENCÜMENDEN

Kazası	Nev'i	No:	Muhammen kira bedeli Lira	K.	M. teminat Lira	K.
Mecidözü	Kahvehane	36	100	50	7	55
„	Dükkân	38	70		5	25
„	„	2	35		2	83
„	„	4	25		1	88

— 2-7-941 tarihinden itibaren açık artırma müddeti on gün uzatılan yukarıda nev'i, numara, muhammen kira bedeli ve muvakkat teminatları yazılı akaratı hususiyeden Mecidözü kazasında vaki kahve hane ve dükkânların kirasına mevzu bedellerden fazlasına budefada talip çıkmamış ve haddi lâyik görülmemiş olduğundan 12-7-941 tarihinden itibaren bir ay içinde pazarlıkla muamelesi temamlanmak üzre açık artırma müddeti uzatılmıştır.

2 — Şartnameleri tatil günleri dışında Mecidözü kazası Hususi Muhasebesi ve Encümen kaleminde görülebilir.

3 — Tayin edilen müddet içinde pazarlıkla artırmaya iştirak edeceklerin teminat makbuzlarile birlikte Vilâyet Daimî Encümenine müracaatları ilân olunur. 4—4

ASKERİ SATIN ALMA KOMİSYONUNDAN

1 - Çorum Garnizonunun ihtiyacı olan ve 4-7-941 günü eksiltmesi yapılan aşağıda yazılı bir kalem yiyecek maddeye talibi tarafından teklif edilen fiyat pahalı görüldüğünden 2490 sayılı kanunun 40 ıncı maddesine tevfikan talip aramlmak üzere ikinci defa olarak, bir ay müddetle eksiltmeye konulmuştur.

2 - Eksiltmesi, belli edilen günde Çorum Askeri gazinosunda yapılacaktır.

3 - Şartnameler her mesai gününde komisyon Reisliğine müracaatla görülebilir.

4 - İsteklilerin kanunun tarifatı dairesinde müracaatları. 4-4

Cinsi	Mu. B. Kilosu	Mu T. Lira	K.	Lira	Eksiltme günü	Eksiltme saati	şekli
Sığır eti	250000	62500	00	4688	11-8 941	pazartesi 11	kapalı

Çorum P. T. T. Müdürlüğünden

1 — Çorum-Sungurlu-Çerikli arası haftada karşılıklı yedi seferli 941-942 bir senelik posta nakliyatı 5-8-941 tarihinden itibaren onbeş gün müddetle ve kapalı zarf usulile eksiltmeye konulmuştur.

2 — Aylık muhammen bedeli altı yüz lira, muvakkat teminatı beş yüz kırk lira idarî kefalet iki bin liradır.

3 — Eksiltme 19 - Ağustos 941 tarihine müsadif Salı günü saat 14 te Çorum P. T. T. Müdiriyeti binasında yapılacak ve takarrür edecek bedele göre şartnamenin ikinci maddesine tevfikan muamele olunacaktır.

4 — Taliplerin reşit ve iyi huy sahibi olduklarına namus ve haysiyete dokunur cürüm ve bahusus ağır hapis veya o derece cezayı icap ettirecek bir fiil ile mahkûm olmadıklarına ve dereceyi iktidarlarına dair vesikalar göstermesi ve okur yazar olmıyan taliplerin noterden musaddak bir vekâletname ile okur yazar bir vekil bulundurmaları teminat ve teklif mektuplarile kanunun tayin ettiği diğer vesikaları eksiltmeden bir saat evveline kadar komisyona vermeleri lâzımdır. Postada olan gecikmeler kabul edilmez.

5 — Talipler şartnameleri Çorum P. T. T. Müdürlük kalemile merkez şeflerinden alır veya görebilirler. 1-2

Doğum Evi Baş Hekimliğinden

Müessesemizin 1941 yılı ihtiyacı olan 60 ton elenmiş Çeltek kömürünün 5 8-941 tarihinde yapılan eksiltmesinde talip çıkmadığından mezkûr tarihten itibaren 10 gün temdit edildiği ilân olunur. 1-2

Ordu Hasta Bakıcı Hemşireler Okuluna Ait Bazı İzahat Ve Okula Kayıt Ve Kabul Şartları

1 — Ordumuza hasta bakıcı ve hemşire yetiştirmek üzere Ankara'da M. M. V. tarafından 1939 senesinde açılmış olan hasta bakıcı ve hemşireler okuluna bu senede 50 talebe alınacaktır. Okula girmek arzu edenler, bulundukları mahallin valiliğine, kaymakamlığına veya askerlik şubelerine dilekçe ile müracaat edeceklerdir.

2 — 3433 sayılı kanun mucibince bu okuldan mezun olacaklar memur olup tekâüdiye alacaklardır.

3 — Mezun olanlar altı senelik mecburi hizmetlerini ordu hasta hanelerinde yapacaklar, ondan sonra arzu ederlerse memleketteki bütün sıhhî teşekküller kendilerine açık olacaktır.

4 — Tahsil müddeti 3 sene olup, bu müddet içinde okurlara ayda beş lira harçlık verilecek. İaşe ve ilbasları tamamen okula ait olacaktır.

5 — Okuldan mezun olanlar, barem kanununa göre 20 lira asli maaşdan başlamak üzere maaş alacaklar, ve bu miktar gittikçe çoğalacaktır, bu zaman dahi iaşe, giydirme ve barınma orduya ait olacaktır.

6 — Okul 15 Eylül - 1941 de tedrisata başlıyacaktır.

7 — Okula kayıt ve kabul şartları şunlardır:

a — Türkiye Cumhuriyeti tebasından olmak ve Türk ırkından bulunmak.

b — Sıhhatı yerinde olmak ve durumu her iklimde vazife görmeye müsait bulunmak (bunu her hangi bir hastahane sıhhî heyeti raporu ile tesbit ettirmek ve evraka bağlamak lâzımdır).

c — Okurun yaşı on altıdan aşağı ve yermi ikiden yukarı olmıyacaktır.

d — Kendisi, ana ve babası iffet ehlinden olmak (bu vaziyet polisce tevsik ettirilerek evraka bağlanacaktır.)

e — En az orta okul tahsilini bitirmiş olmak (eleme imtihanlarında muvaffak olmak şarttır) veya bu derecede tahsil gördüğünü isbat etmek (tasdikname veya bunun tasdikli bir sureti muameleli evrakına eklenecektir).

f — Evli veya nişanlı bulunmamak (evvelce evlenüp boşananlarla kocası ölmüş olanlar kabul edilir) buna ait medenî hali bildirir müsbit evrak keza eklenecektir.

g — Okur sıhhî sebepler dışında okulu kendiliğinden terk ettiği, evlenme sureti ile veya diğer inzibatî sebeplerle okuldan çıkarıldığı, altı senelik mecburi hizmetini yapmadığı veya tamamlamadığı, ve yahud sıhhî sebepler dışında okuldan çıkarıldığı takdirde tahakkuk ettirilecek mektep masraflarını tamamen ödeyeceğine ve gösterdiği vesikaların tamamen doğur olduğuna dair noterlikten tasdikli ve kefilli bir taahüdname verecektir.

8 — Yukardaki şeraiti haiz olan okur, okula imtihansız olarak kabul edilecektir.

9 — Yukardaki maddeler mucibince evrakının muamelesini bitirenlerden, vilâyet veya kaza merkezlerinde oturanlar bu makamlar veya askerlik şubeleri vasıtası ile evraklarını doğrudan doğruya Ankara Merkez Hastahanesi Baş Tabibi ve okul müdürlüğüne göndereceklerdir.

10 — Müracaatların Ağustos 1941 nihayetine kadar sona erdirilmesi lâzımdır.

11 — Okurların kabul edildikleri ve mektebe hareket etme tarihleri aynı makamlar tarafından kendilerine bildirilecektir.

12 — Kabul edileceklerin okulun bulunduğu Ankara'ya kadar gelmek ve okulda tekrar yapılacak sıhhî muayene neticesi hastalıkları tebeyyün edenlerin memleketlerine gitmek için masraf edecekleri yol paraları kendilerine ait olacaktır.

Daimî Encümenden

1 — 10-7-941 tarihinden itibaren 20 gün müddetle açık eksiltmeye konulan Vilâyet merkezinde mevcut ilk mekteplerin 941 mali yılı ihtiyacatından azı 45, çoğu 55 ton Çeltek maden Kömürüne talip çıkmadığından ağustosun 9 uncu cumartesi günü saat 11 de ihalesi yapılmak üzere açık eksiltme müddeti on gün uzatılmıştır.

2 — Beher tonunun muhammen bedeli 17 liradır.

3 — Muvakkat te'minat 70 lira 15 kuruştur.

4 — Şartnamesi tatil günleri hariç her gün encümen kaleminde görülebilir.

5 — Eksiltmeye iştirak edeceklerin te,minat makbuzlarile tayin edilen gün ve saatte Vilâyet Daimî Encümenine müracaatları ilân olunur.

C. Müddeiumumiliğinden

Çorum Ceza ve Tevkif evinin 941 malî yılı ekmek ihtiyacının temini için kapalı zarf usulile yapılan eksiltmede talip zuhur etmediğinden işin onbeş gün müddetle yeniden eksiltmeye konulmasına komisyonca karar verilmiştir.

1 — Alınacak ekmek; muhammen bedeli 17 liradır.

Çorum Sulh Hukuk Hakimliğinden

Hudud vesairesi:

Çöplü mahallesinin 137 ada 40 parsel ve 29-31 kapı numaralarını taşıyan sağı 30 Poyraz oğlu Hacı Ali, solu 41, 42 Danacı oğlu Nuri arkası 32, 42 Çukur oğlu Bekir haneleri, önü yol ile mahdud tahtani dört oda iki mahzen ve bir miktar havliyi ve bahçeyi şamil 500 lira kıymetindedir.

Çorumun Akpunar sokağından Hacı ebil oğlu Osman karısı Muzaffer ve Saire arsalarında müşterek bulunan ve kabili taksim olmadığından Çorum sulh hukuk mahkemesinin 14-5 941 tarih ve 204 Nolu ilâmiyle hüküm altına alınan ve yukarda hudud ve sairesi yazılı olan maa müştemilat bir bab hane gazete ile ilânından ve ilanmamelerinin tepliğ ve talıkından itibaren otuz gün müddetle açık artırmaya çıkarılmıştır. hitamı olan 5-9-941 cuma günü saat 15 de mahkeme kaleminde ihalesi yapılacaktır. Bu gayri menkule konulacak pey muhammen kıymetin yüzde yetmiş beşinidoldurmadığı takdirde en çok artıranın taahhüdü baki kalmak şartiyle ihale onbeş gün daha uzatılarakt hitami olan 19-9-941 cuma günü aynı saatte ve mahkeme kaleminde icra edilecektir. Bu gayri menkul ile alakası olanların yirmi gün içinde evrakı müsbiteleriyle birlikte mahkeme kalemine müracaat etmedikleri takdirde ve hakları da tapu sicilliyle sabit olmadıkca satış bedelinin paylâştırılmasından hariç kalacaklardır. Talip olanların muhammen kıymetin yüzde yedi buçuğu nisbetinde pey akçasını veya millî bir bankanın mektubunu hamilen gelmeleri ilân olunur.

Daimî Encümenden

rakabe komisyonunun en son kabul ettiği tek tip vasıftan ve beher 950 gramı dokuz kuruş elli santimden ibaret olup muvakkat teminat 997 lira 50 kuruştur.

2 — Eksiltme; Çorum C.M.U. liği odasında ve 20-8-941 tarihinde saat 15 de toplanacak komisyon huzurunda yapılacağından talip olanların mezkûr gün ve saat 14 de kadar tecinat makbuzlarile birlikte teklif mektuplarını makbuz mukabilinde komisyon riyasetine vermeleri lâzımdır.

3 — Şartname tatil günlerinden maadâ günlerde ceza evi müdürlüğünde parsız olarak alınıp okunabilir. Teklif mektupları mezkûr gün ve saate yetişmek şartiyle iadeli teahhütlü olarak posta ilede gönderilebilir.

4 — Bu işe ait bilumum masrafın müteahhide ait olduğu ilân olunur. 1—3

memurları her ne maksatla olursa olsun münferit veya müçtemi hayvanlar için menşe şahadetnamesi ve sağlık raporu gibi vesikalar veremezler.

Madde 54 - Hayvan sağlık memurları sığır vebası, şarbon, yanıkara ve barbon aşılarını ve tüberkülin, mallein gibi reaktifleri tatbik edemezler.

Madde 55 - Hayvan sağlık memurlarının, hayvan sağlık memurları mektebinden şahadetname almış olmaları şarttır.

Madde 56 - Ziraat Vekâleti Vazife ve teşkilâtı Kanununun 9 uncu ve 25 inci maddelerine dayanılarak hazırlanmış ve Devlet Şûrasınca tetkik edilmiş olan bu nizamname hükümleri Resmî Gazete ile neşri tarihinin ertesi gününden yürümeğe başlar.

Madde 57 - Bu nizamname hükümlerini Ziraat Vekili yürütür.

Küçük Sıhhat Memurları Mektebi Müdürlüğünden

Cinsi	Miktarı Azı Kilo	Miktarı Çoğu Kilo	Tutarı Lira	Tutarı K.	Muvakkat Teminat Lira	Muvakkat Teminat K.
...mek	14000	15000	1425	00	106	88
...oyun eti	3500	4000	1360	00	102	00
...na eti	750	1000	220	00	16	50
...de yağı — erinmiş	750	850	1317	50	98	81
...ytin yağı — Ayvalık	80	100	82	50	6	19
...irinç — Tosya	1500	1800	765	00	57	38
...algur	450	550	96	25	7	22
...bun — Ayvalık	400	450				

...den kömü...
...eşe odunu
...m odunu —
...ze sebze —
...ze meyva
...z — Aliba...
...uru soğan
...omates sal...
...tates — y...
...ımsak
...uru fasulye
...chut — Eyr...
...ercimek
...hriye — İ...
...karna — ...
...zde 20 ak...
...zde 40 alt...
...zde 40 se...
...ytin
...yaz peynir
...ker — ke...
...ker — toz
...ru üzüm
...ke
...
...gurt
...viz içi
...asta
...kadaif
...murta
...ru erik
...ru kaysi

Okulumuz...
...hlerinde y...
...acağa talip...
...ltmenin 1...
...hat Müdür...

...ÇORU...
...lev'i Di...
...n elek...
...direği 2...
Yukarıda ...
...yaç görüle...
...k saat yu...
...ve soyulm...
...ri işi açık...
...Beher dire...
...nen bedel...
...liklar için...
...Eksiltme 1...
...acaktır. Y...
...Eksiltme ş...
...rilir. İstek...
...ur.

...Kazası
...ecidözü
...
...
...
— 2-7-9...

Daimî Encümenden

1 — Eski şartname ile yapılan açık artırmada talip çıkmamasından yeniden tanzim edilen şartname veçhile milkiyeti hususi idareye ait ve Çorum merkezinde vaki sinamanın bir senelik kirası ağustosun 11 inci pazartesi günü saat 16 da ihalesi yapılmak üzere yeniden 15 gün müddetle açık artırmaya konulmuştur.

9-7-941 Çorumun İlâvesi

Sayın Başvekilimiz Dr. Refik Saydam

B. M. Meclisinde Dahilî ve Haricî siyasetimizi izah eden kıymetli bir söylevde bulundular

—Baş tarafı birinci sayfada—

Alman devlet reisi Hitler, 4 mayıs tarihli nutkunda Türk - Alman dostluğuna verdiği kıymeti tebarüz ettirirken, memleketimiz için kullandığı kelimeler, Hariciye Vekilinin de size arzetmiş olduğu veçhile, bütün Türk milletinin kalbine hitap eden ve o kalpte hakikî mânalar bulan kelimeler olmuştur.

Bu kürsüden kendilerine bilhassa teşekkür etmeyi vecibe addederim. Bizim hissiyatımız da, büyük Alman milleti için aynıdır. Onun sözüne ve dostluğuna kıymet veren, medeniyet âlemindeki yüksek mevkiine hürmet eden bir milletiz. Aydınlatmış ve ihya etmiş olduğumuz dostluğun saf havası içine, bundan böyle hiç bir sürtefehhüm zehirinin karışmamasını bütün kalbimizle temenni ederiz. (Bravo sesleri).

İtalya hükümeti reisi Musolini de 10 haziran tarihli nutkunda, bize dostane kelimelerle hitap ediyor. Kendisine gene huzurunuzda teşekkür etmek isterim.

1928 muahedesi bizim için de meridir, ve Türkiye - İtalya münasebatı, o esaslar dairesinde dostane bir seyir takip etmektedir.

Türk - Alman muahesinin akdinden sonra, Avam Kamarasında cereyan eden müzakereler hepinizin malûmudur. Başvekil Çörçil'in müzakerelere yaptığı muhtelif müdahaleler ve Hariciye Nazırı Eden'in nutku, Türkiye - İngiltere münasebatının hangi esaslara istinat ettiğini bütün dünyaya göstermiştir. (Bravo sesleri).

Türk ve İngiliz milletleri tam bir siyasî olgunlukla biribirlerini tanıyarak ve anlıyarak münasebetlerini bugünkü itimat, hürmet ve muhabbet seviyesine isal etmişlerdir. (Bravo sesleri).

İngiliz milleti, Türkün ahde vefasını bir çok vesilelerle denemiş, anlamış ve ona itimat etmiştir. Mevzuu bahsettiğim müdahale ve nutuklarda bize karşı gösterilen anlayış, ancak birbirlerinden şübhelenmiyen iki memleket arasında vukua gelebilir kanaatindeyim. İngiltere devlet adamları, Türkiye siyasetinin esasen bu sulh yolunda inkişaf ettiğini bilirlerdi. Binaenaleyh, Türk-Alman muahedesinde kendilerini hayrete düşürecek bir nokta mevcut değildir. Buna rağmen enbüyük düşmanı ile dostluk muahedesi yapan ve o dostluğu tutacağı malûm bulunan müttefikinin hareketini,samimî zihniyet ve anlayışla telakki etmek,tam manasile centilmen olan bir millete has bir fazilettir ki, bunu burada söylemekten hususî bir zevk hissetmekteyim. (Bravosesleri,alkışlar.)

Muhterem arkadaşlarım,

Yine, son zamanların nutuklarında ve neşriyatında sizi üzdüğünü bildiğim bir nokta belirdi.

Memleketimizin bir parçası üzerinde, bir takım emeller izhar edilmiş olduğu resmî ağızlardan iddia ve yine mukabil resmî ağızlardan tekzib olundu. Bunlar üzerinde tevakkuf etmek ve muhakemeler yürütmek niyetinde değilim. Yalnız şurasını söylemek isterim ki, hükümetiniz bütün bu haberleri ilk gününden itibaren hassasiyetle takip etmiş ve velev ki hayal sahasında olsun, bu sözlerin kulaktan kulağa söylenmesine alâkasız kalmamıştır. (Bravo sesleri.)

Size bütün kuvvetimle temin ederim ki, bu gün de yarın da aynı hassasiyeti gösterecek ve nerede, kimler arasında olursa olsun, bu gibi faaliyetleri yakından takip ederek icab eden karar ve tedbirlere tevessülden geri kalmıyacağız. (Bravo sesleri, şiddetli alkışlar.)

Aziz arkadaşlarım,

Dünyayı yeniden sarsan bu badire içinde, harp felâketlerinden bu güne kadar uzak kalabilmiş olan aziz vatanımız; bu saadeti Türk milletinin ruhunda mündemiç merdlik, dürüstlük ve açık kalplilik hissiyatına ve Büyük Şefinin etrafındaki millî birlik kanaatine ve durumuna medyun bulunmaktadır. (Bravo sesleri, şiddetli alkışlar.)

Milletimizin sarsılmaz azmi, her kendini sayana karşı saygı hisleri beslemesi, her seven kalbe kendi kalbini açması, bizim için bu güne kadar olduğu gibi, yarın da en kuvvetli tahaffuz âmili olacaktır. (Bravo sesleri.)

Hükümetiniz bu hasletlerde bulduğu kuvveti, muzaheretinizle bir kat daha artırarak sizin çizdiğiniz yoldan vakar, sükünet ve teyakkuzla yürümekte devam azmindedir. (Bravo sesleri, şiddetli ve sürekli alkışlar.)

Küçük S. M. M. Müdürlüğünden

CİNSİ	Tutarı Lira	K.	Muvakkat te'minat Lira	K.
Elli takım talebe elbisesi	2000	00	150	00
Otuz talebe paltosu	600	00	45	00
Yüz adet Selânik yün fanilası	600	00	45	00
Yüz adet ten fanilâsı	195	00	14	62
Yüz elli adet yün çorap	150	00	10	75
Yüz elli adet tire çorap	75	00	5	42
Yüz adet yüz havlusu	120	00	9	00
Kravat (100 adet)	75	00	5	62
Terlik (50 çift)	112	50	8	44
Hademe elbisesi	220	00	16	50

1941 malî yılı için talebe elbise ve paltosile iç çamaşırları ve hademe elbisesi açık eksiltmeye konulmuştur. Talip olanların muvakkat teminat paralarını yatırmak suretile 19-8-941 Salı günü öğleden sonra saat ikide Sıhhat Müdürlüğü dairesinde toplanacak olan mektep eksiltme komisyonuna müracaat etmeleri ilân olunur. 1—2

DOĞUMEVİ BAŞ HEKİMLİĞİNDEN

Kilo	Beheri Kuruş	Miktarı	Yüze 7,50 teminatı muvakkate
400	15	7000	525 çekilmiş bulgur

Doğumevinin 941 yılı ihtiyacı olan 400 kilo bulguru 31-7-941 tarihinden itibaren 15 gün müddetle eksiltmeye konulmuştur. Taliplerin ticaret odasından bir vesika alarak mezkûr müddetin hitamı olan 14-8-941 perşembe günü saat 14 de Sıhhat Müdürlüğünde bulunmaları ilân olunur. 1-2

DOĞUMEVİ BAŞ HEKİMLİĞİNDEN

Kilo	Cinsi	Rayiç K.	S.	Tutarı Lira	K.	Yüzde 7,50 teminatı Lira	K.
4855	Tek tip ekmek	9	50	461	22	45	91
2160	Süt	10		216		16	50
290	Erinmiş sade yağı	155		499	50	33	71
1260	Pirinç	34		428	40	32	12
320	Şeker	52		166	40	12	48
450	Gaz yağı	26		117	00	8	78
250	Sabun	55		137	50	10	31
60000	Odun	1	50	900		67	50
300	Kuru soğan	5		15		1	12
380	Patates	10		48		3	60
25	Kuru çiçek bamya	100		25		1	87
250	Taze fasulye	10		25		1	87
230	Kabak dolmalık	5		11	50		86
190	Batlıcan	5		9	50		71
450	Domates	5		22	50	1	69
210	Ispanak	5		10	50		79
250	Pırasa	5		12	50		94
200	Lahna	5		10			75
200	Kuru fasulye	17		34		2	55

Yukarıda yazılı erzak 4-8-941 tarihinden itibaren 10 gün temdit edilmiştir. Bu müddetin hitamı olan 13-8-941 tarihinde yani çarşamba günü saat 14 de sıhhat dairesinde yapılacak eksiltmeye talip olanların müracaat etmeleri ilân olunur.

Çorum İcra Memurluğundan

Gülabibey mahallesinden Halil İbrahim kızı Emineye borçlu o mahalleden Hüseyin oğlu terzi Şevket barudun o mahallede kâin sağı yola nazır 53, 51, 49, solu 55, 57 ve arkası 57, 59, önü 51 parseller ve harmanlar caddesine çıkan murur hakkı ile mahdud bir ahur ve iç içe üç oda ve önlerinde bir mikdar sofa ve havluyu şamil beşyüz lira kıymeti muhammeneli nısıf hanenin açık artırma ile satılacağından, birinci açık artırma; 28-8-941 Perşembe günü saat 10 dan 12 ye kadar ve bedeli muhammenin yüzde yetmiş beşini bulmadığı takdirde ikinci artırma 8-9-941 Pazartesi günü ayni saatte yapılacağından talip olanların yüzde yedi buçuk pey akçasile icra dairesine müracaatları ve bu gayri menkul üzerinde bir güna hak, alâka iddia edenlerin evrakı müsbitelerile bu müddet içinde bildirmeleri aksi takdirde tapu sicillinden mukayyet olmıyan hakların tanınmayacağı ve paylaşmadan hariç kalacakları ilân olunur.

ZAYİ MÜHÜR

Tatbikli isim mührümü zayi ettim. Bu kerre yenisini alacağımdan eski mührün hükmü olmadığını ilân eylerim.

İskilibin Çetmisipahi köyü Muhtarı
Mehmet Kocatürk

Çorum P. T. T. Müdürlüğünden

1 — İdaremizde münhal maaşlı ve ücretli memuriyetlerle ücretli Stajyerliklere ortamektep mezunları müsabaka ile alınacaktır.

2 — Müsabakada 10, 9, 8, 7, numara almak suretile pek iyi ve iyi derecede kazananlar 15 lira maaşlı veya 60 lira ücretli memuriyetlere, 6 ve 5 numara almak suretile orta derecede muvaffak olanlarda takdir hakkı idareye ait olmak üzere 20, 25 ve 30 lira aylık ücretli Stajyerliklere tayin edileceklerdir.

3 — Staj devresinde muvaffak olanlar maaşlı veya ücretli memurluklara gecirilirler.

4 — Müsabakada muvaffak olanların idarenin teklif edeceği yerde vazife kabul etmesi şarttır.

5 — Taliplerin 788 sayılı memurin kanununun dördüncü maddesindeki şartları haiz olmakla beraber devlet memuriyetine ilk defa gireceklerin 30 yaşını geçmemiş olması lâzımdır.

6 — Müsabakaya girmek isteyenler 19-8-941 salı günü akşamına kadar dilekçe ve evrakı müsbitelerile birlikte Vilâyet P. T. T. Müdürlüğüne müracaat etmelidirler.

7 — Masabaka 20-8-941 çarşanba günü saat 10 da yapılacaktır. 1—3

Daimî Encümenden

1 — 2-7-941 tarihinden itibaren açık eksiltme müddeti on gün uzatılan yol inşaatında çalışan mükellef ve ücretli amelenin barınmaları için muktazi 2,70 metre irtifaında, 3,80 metre tulünde kapu ile 16 dilimi ve 6 santim kutrunda direklerile 20 Çadıra bu defa da talip çıkmadığından 12-7-941 tarihinden itibaren bir ay içinde pazarlıkla muamelesi temamlanmak üzere açık eksiltme müddeti uzatılmıştır.

2 — Beherinin muhammen bedeli; 60 liradır.

3 — Muvakkat teminat: 90 liradır.

4 — Buna ait şartname her gün tatil günleri hariç Encümen kaleminde görülebilir

Pazarlığa talip olanların tayin edilen bir ay müddet içinde te,minat makbuzlarile Vilâyet Daimî Encümenine müracaatları ilân olunur 3-4

Tapu Sicil Muhafızlığından

Hamamlıçay köyünün kurucan mevkiinde şarkan ve garben hâli cenuben İsmail ¡veresesi Ahmet tarlası şimalen Türklerli çakır Abdullah ve Mehmet tarlasile mahdut bir kıt'a tarlayı Madan oğlu Münibden 50 sene evvel meyanede satın almak suretile İmam oğullarından Mehmet mahtumları Ali ve İsmailin tasarrufuna geçtiği bunlarda 40 sene evvel meyaneleri

Daimî Encümenden

1 — Evvelce müteahhidi ihale edilip taahhütlerini ifa ed mediklerinden mukavelesi fesh dilen ve 10-7-941 tarihinden i baren 20 gün müddetle ve kap zarf usulile yeniden eksiltme konulan Çorum - Merzifon yo nun 0+500—1+100 üncü ki metreleri arasındaki 3600 met murabbaı parke kaldırım ve bo dor inşaatına talip çıkmadığında 2490 sayılı kanunun 40 ıncı ma desinin ikinci fıkrasına tevfik Ağustosun 19 uncu salı günü sa 16 da kapalı zarf usulile Vilâ Daimî Encümeni riyaset odasın ihalesi yapılmak üzere yeniden gün müddetle eksiltmeye ko muştur.

2 — Yapılacak işin keşif deli: 21792 liradır.

3 — Muvakkat teminat: 1 lira 40 kuruştur.

4 — Bu işe ait evrak şunlar
A) Keşifname ve silsilei f
B) Proje
C) Eksiltme şartnamesi
D) Hususî şartname
E) Mukavele projesi
F) Bayındırlık işleri ge şartnamesi
G) Umumî ve fennî şartna

5 — Bu vesaik tatil gün tışında her gün Nafia ve Encü kalemlerinde görülebilir.

6 — Eksiltmeye girebil için teminat akçalarının yat ması ve lâakal üç gün evvel V yet Makamına müracaatla al cak ehliyet vesikasile Tic Odası belgesinin ibraz edil şarttır. 1-2

Çorum Belediye Başkanlığından

Eski pazar yeri mevkiin Belediye akaratından 29, 31 35, 39 Nolu beş parça dükk 941 senesine ait kirası açık ile artırmaya konulmuş, key Vilâyet gazetesile ve ilân var larile de ilân edilmiş isede kûr dükkânların kirasına hiç çıkmadığından 2490 sayılı k nun 43 cü maddesine tevfikan zarlıkla muamele ifasına bir karar vermiş olduğu ilân olun

Belediye Başkanlığından

Yüzde 10 aidatlı bir t darlık ve 30 lira üçretli bir memurluğu için 8-8-941 de diye dairesinde imtihan yapıl tır. Taliplerin evrakı müsbi birlikde Belediyeye muraca ilân olunur.

rinde rizalarile yaptıkları t de işbu hudutla mahdut mah hissesine isabet ettiğinden b veresesi tarafından tescil edilmekte olduğundan ke tahkiki için 17-8-941 pazar mahalline memur gönderile Her hangi bir hak iddiasın lunan varsa mahallinde m ve daha evvel tapu sicil mu lığına müracaatları ilân olu

KURULUŞ TARİHİ: 1921
İDARE YERİ
Vilâyet matbaası

ÇORUM

YIL: 20 — No. 1086
Çarşamba
13 - Ağustos - 1941
Nushası - 2 - kuruştur

- HER HAFTA ÇIKAR VİLÂYET GAZETESİDİR -

Bu gün, Millî Şefimizin Şehrimizi Şereflendirdiklerinin Yıl Dönümüdür. 300 küsûr bin Çorumlu bu mutlu gün şerefine coşkun tezahürat yapıyor.

MUTLU YILDÖNÜMÜ

Bilmem hangi kitapta okumuştum, şimdi iyice hatırlayamıyorum. Osmanlı padişahlarından deli İbrahimi Bursada Uludağa çıkardıkları zaman etrafına bakmış, «Bu memleketlere ben mi hüküm ediyorum, bu yerler hep benim mi?» diye hayrete düşmüş, ve galiba deliliğini bir kat daha artırarak zırdeli olmuştu.

Memleketi tanımamanın Osmanlı tarihinde bundan çok daha acı ve gülünç vak'alarını bulmak mümkündür. Asıl maksadım benim, bunları araştırmak değildir. Mazideki idarenin en kötü tecellilerinden biri devlet adamlarının koltuklarına ve saraylarına bağlı kalarak bütün hükümlerini o sandalyadan vermeleri, milletle baş başa gelmekten âdeta korkmalarıdır.

İşte saltanat idaresinin kötü düşüncesile geri kalmış milletimizi en kestirme yoldan insanlığın en yüksek mertebesine çıkarmak icap ediyordu. Milletin ferdlerini tek tek yaşamaktan kurtararak anlayış ve yapışta birleştirerek tek bir kütle haline koymak, eşsiz kıymeti ve cevherleri meydana çıkarmak lâzımdı. Bunların tezahürü için devlet adamları ile halk arasında sıkı bir temasa ihtiyaç vardı. Cumhuriyet devrinin sayılamaz faziletlerinden biri de pek yakından bu teması temin etmesidir. Her gün bir Vekilin, bir Parti adamının memleketin en ucra köşesine kadar gittiğini duyuyor ve bunun bizzat şahidi oluyoruz. Bunun en büyük misalini, geçen sene bütün bizler gördük. Millî Şefimiz İnönüyü, bütün Çorumlular aralarında görmek şeref ve bahtiyarlığına erdiler. O gün, İnönü kahramanı, Lozan yaratıcısile karşı karşıya gelmenin heyecanı içerisinde yaşadılar. Onun içindir ki o gün aynı heyecanı duyuyor, bayram yapıyoruz. Bundan sonraki yıllarda da aynı heyecanı hissedecek ve ancak aramızda tekrar görmek saadetine erdikten sonradır ki, o heyecanı teskin edebilecek, ikinci bir heyecanı tekrar içimizde yaşayacağız.

C. Bezirci



Kendi etrafında tek bir kitle teşkil eden 18 milyon Türk milletine tercüman olarak, Çorumluların bugün sonsuz sevgi ve sarsılmaz bağlılığını tezahuratla teyit eylediği Büyük Şefimiz



Büyük Şefimiz Parti Kurağından Çorumlulara İltifat Buyururlarken

TAYİN VE TERFİLER

Çorum Ağır Ceza Mahkemesi Azası Bay Hakkı Kayanın maaşına bir derece zam yapılarak elli liraya çıkarılmıştır.

Açık bulunan şehrimiz Asliye Ceza Mahkemesi Hakimliğine Sulh Hukuk Hakimi Bay İrfan Baydaşın 50 lira maaşla terfian ve şehrimiz Hakim Muavinliğine Eskişehir mahkemesi Hakim Muavini Bayan Berire Baydaşın ve Osmancık Hakimliğine de Erzurum Ceza Hakimi Bay Lütfi Erdalın naklen tayin kılındıkları haber alınmıştır.

P. T. T. TAYİNLERİ

Vilâyet Posta, Telgraf ve Telefon Müdürlüğünde yeniden ihdasedilen Murakıbliğe nakletmiş olan Bay Numan Şengülden açılan Merkez Şefliğine tayin kılınmış olan Gümüşhane Merkez Şefi Etem Ergün gelerek vazifelerine başlamışlardır. Yeni Şefe hoş geldin der, ve her ikisine de vazifelerinde muvaffakiyetler dileriz.

Terfi eden kıymetli Hakimlerimizi tebrik eder. Daha yüksek terfilere mazhariyetlerini temenni eyleriz.

MİLLÎ ŞEF İNÖNÜNÜN

Çoruma Teşriflerinin Yıl Dönümü

Geçen sene bu gün çoşkun ve içten gelen sevgi tezahürleri arasında Sayın Millî Şefimiz İsmet İnönü Çourmu şenlendirmişlerdi.

Bu gün aynı yerde, aynı heyecan ve duygu ile 13 Agustos 1940 gününün yıl dönümünü çoşkun bir arzunun içli meserretile kutluluyoruz.

Bu kutlulamada değişen hiç birşey yok. Şehrin dış ve iç çevresi aynı kırmızı bayrak dekoru içinde, merasim aynı yerde, kalabalık bir halk kütlesi dünkünden daha fazla, birinden yetişmeşine kadar herkes ayakta..... Yalnız bir fark var. Oda:

Dünün onu aralarında görme saadetine mukabil bu gün hatıraların anma sevinci var..

Yaşa. Hoş geldin. Çok yaşa....

Sevinç gösterileri yerine bu gün yine bekliyoruz. Bu mazhariyeti esirgeme diyen yalvarış ve temenniler dudaktan kalbe akıyor.

Çorumlu nihayet, devir tarihinin en büyüğü olan Millî Şefine geçen sene yine bugün kavuşmuş ve onu sinesinde 24 saat gibi kısa bir zaman saygı ve tazimlerile sarmak saadet ve mazhariyetine ermişti.

Bugün aradan tam bir sene geçmiş olmasına rağmen aynı sıcaklığı ve bu temiz hatıranın verdiği deruni haz ile o tarihi günü yaşıyor.

Ruh ve kalpte yaşatılan bu temiz sevgi, coşan arzuların senede bir değil her zaman anılan bu büyük hissin etrafında bağlanan millî duygunun tazim şükranını ifa ediyor..

Melâhat Eroğlu

DOLU VE YAĞMUR HASARLARI

Ağustosun 8 inci cuma günü akşamı yağan şiddetli yağmur ve yumurta büyüklüğündeki doludan merkezle İskilip, Osmancık kazalarında oldakça mühim hasar vukua geldiği haber alınmıştır.

İskilip kaymakamlığile merkezin Lâçin nahiyesine bağlı Yeniçamlıca ve Bağzık köy ihtiyar heyetlerinden vilâyete verilen rapordan anlaşıldığına göre; aynı gün vukubulan dolu ve yağmurdan husule gelen sel,bu mıntakalardaki bağ bahçe ve bostanları tamamile







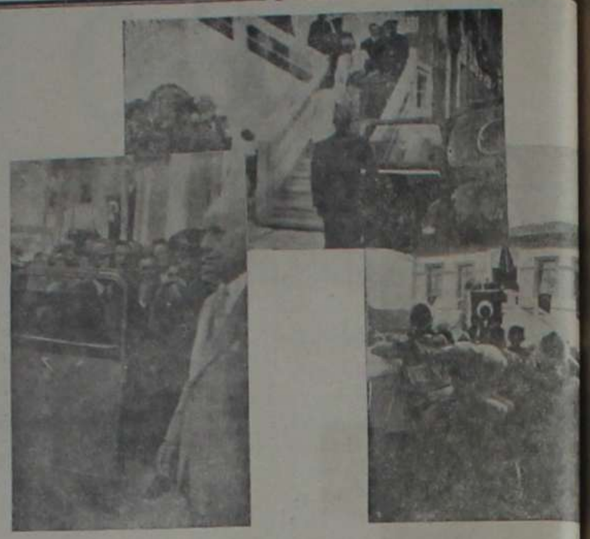

Yüce Başbuğmuzun Çorumu Teşriflerinden Muhtelif İntibalar

Yukarıdaki 1 ve 2 inci büyük resimlerde Milli Şefimiz Parti kurağından inerlerken, yandaki 3 ve 4 üncü küçük resimlerde Sevgili İnönümüz Çorumlular arasında

Çiftçi Mallarının Korunması Hakkında Kanun

Kanun No : 4081 Kabul tarihi : 2-7-1941

Madde 1 — Bu kanuna göre korunacak çiftçi malları aşağıda yazılıdır:

1 - Ekili, dikili veya kendiliğinden yetişen bütün nebatlara Orman Kanununun şumulüne girmeyen ağaçlar ve ağaçlıklar,

II - Ziraatte kullanılan veya ziraatle alâkalı olan her nevi menkul ve gayrimenkul mallar,

III - Su arkları, set ve bentlerle hendek, çit, duvar ve emsali manialar, tarla ve bahçe yolları.

Madde 2 — Bu kanunun hükümleri:

1 - Köy sınırları içinde,

II - Şehir ve kasaba haricinde olup, belediye hududu içinde veya dışında bulunsun, zirai mahsulât istihsal edilmekte olan sahalarda tatbik olunur.

Madde 3 — Bu kanunda yazılı işlerden köylere taallûk edenleri ihtiyar meclisi, ikinci maddenin ikinci fıkrasında yazılı sahalara ait olanları koruma meclisi tarafından ifa olunur. Her kaza ve vilâyet merkezinde ayrıca bir murakabe heyeti de bulunur.

Madde 4 — Murakabe heyetile koruma meclisine aza seçilebilmek için belediye meclisine aza intihap edilebilmek hakkına malik olmak ve aynı zirai sahada ziraatle meşgul bulunmak şarttır. Şu kadar ki, bunların belde sakini olup olmadıklarına bakılmaz. Köy kanununun 30 uncu maddesi bu seçimlerde de caridir.

Koruma meclisi azaları Ticaret ve Sanayi ve Ziraat odaları bulunan yerlerde bunların da iştirakile toplanan belediye meclisi tarafından gizli reyle ve dört sene müddetle intihap olunurlar. Her intihapta beşi aslî, beşide yedek aza olmak üzere on kişi seçilir. Aslî azalar arasında inhilâl vukunda yedek azadan en fazla rey alan boşalan yere geçer. Müsavi rey almış olanlar arasında kur'a çekilir.

Koruma meclisi azaları aralarından gizli reyle bir reis vekili seçerler.

Madde 5 — Murakabe heyeti, vilâyet merkezinde valinin idare mensupları arasından seçeceği bir zatın, kazalarda kaymakamın reisliği altında, ziraat ve veteriner müdür veya memurları ile dördüncü madde hükümleri dairesinde intihap olunan beş azadan teşekkül eder. Kaymakamın bulunmadığı hallerde heyete ziraat veya veteriner müdür veya memuru, bunların da pulunmaması halinde kaymakamın tensip edeceği aza reislik eder.

Madde 6 — Murakabe heyeti, koruma ve ihtiyar meclisleri mürettep aza adedinin ekseriyetile içtima aderler.

Kararlar, mevcudun ekseriyetile verilir. Reylerde müsavat halinde reisin bulunduğu taraf tercih olunur. Reis ve azalar kendilerinin veya köy Kanununun 30 uncu maddesinde yazılı hısımlarının alâkalı oldukları işlerin müzakeresine iştirâk edemezler. Bu gibi hallerde veya hastalık yahut diğer meşru mazeretler dolayısile aza noksanı yüzünden içtima edemeyen heyet veya meclis yedek azalarla tamamlanır.

Madde 7 — Koruma ve ihtiyar meclislerinin, çiftçi mallarını koruma bakımından, vazife ve salâhiyetleri şunlardır:

I - Koruma kadro ve bütçesini ve senelik koruma ücreti tarifelerini tesbit ve her iki hususu murakabe heyetinin tetkik ve tasdikına sevketmek,

II - Koruculuk için köy kanununda yazılı hükümlere göre bekçiliğe ehil gördüklerini seçerek tayinlerini vali veya kaymakamın tasdıkına arzetmek, bekçilerin adetlerini ve çalışma müddet ve şartlarını tesbit eylemek, vazife görecekleri mıntakaları ayırmak ve bunlara para veya mal olarak verilecek aylık veya yıllığı kararlaştırmak ve vazifelerini iyi görmeleri için lüzumlu tedbirleri almak, hayvanlar için müşterek çoban tutmak,

III - Suların mezruat ve yollara yapacağı tahribatı önlemek ve su arkları ve hendeklerle tarla ve bahçe yollarını tamir ettirmek ve bu yüzden doğacak masrafları bütçe harici olarak alâkalılar arasında istifadeleri nisbetinde taksim ve tahsil etmek (Alâkalılardan fiilen çalışmak isteyenler çalışabilirler),

IV - Suların sivrisinek yetişmesine müsait birikintiler yapmasına mani olmak ve bu maksat için açılan kanallar ve mecraları ve kurutulmuş olan toprakları muhafaza etmek,

V - Elli liraya kadar olan zarar ve ziyan işlerine 26 ncı maddede yazılı hükümler dairesinde bakmak,

VI - Ondördüncü maddede gösterilen inzibat cezalarını vermek ve bu kanunda yazılı diğer vazifeleri görmek.

Madde 8 — Murakabe heyetinin vazife ve salâhiyetleri şunlardır:

I - Koruma kadro ve bütçesini ve senelik koruma bedel tarifelerini tasdik veya bunlarda lüzumlu gördüğü tadilleri icra etmek,

II - Mıntakaları dahilinde köylerden malî ve zirai durumları bir bekçiden ayrı olarak koruma tutmağa müsait olmayanları tayin etmek,

III - Koruma ve ihtiyar meclisi kararlarına bu kanun hükümleri dahilinde yapılan ittirazları tetkik etmek,

IV - Koruma ve İhtiyar Meclislerinin bu kanunda gösterilen vazife ve salâhiyetlerini devamlı bir nezaret ve murakabeye tâbi tutmak,

V - Hayvanların sureti mubafaza ve sevki idaresine ve geçeceği yolların tayinine, tarla, bağ ve bahçe sınırlarının belli edilmesini veya bu yerlerin korunmasını temin için mahallince yapılması mümkün ve mutat olan manialar konmasına; tarla yolları su arkları ve sınır hendeklerine set ve bentlerin evsaf ve sur

- Sonu beşinci sahifede

harap etmiş ve Yeniçamlıca köyünde harmanları da temamen seller götürmüştür.

Henüz teeyyüt etmeyen bir habere göre ; merkeze bağlı Acıpınar, Eşençay ve buralara mücavir köylerde de dolu hasaratı vukua gelmiştir.

İskilipte ikinci defa vukubulan bu âfetin tahribatı 25 bin lira olarak tahmin edilmektedir.

MAAŞA ZAM

Şehrimiz Mahkemesi Asliye Başkâtibi Riza Kılıç'ın maaşına bir derece zam yapılarak 15 liraya iblâğ edildiği haber alınmıştır. Tebrik ederiz.

Fiat Murakabe Komisyonundan

1 — İlişik listede fabrika isimleriyle malın cins ve evsafı yazılı bulunan emtianın hizalarında gösterilen fiyatlar Sümer bank fabrikaları veya İstanbul satış mağazasının ambalajsız toptan satış fiyatları olup bu müesseselerden mal alıp Çorum merkez ve mülhakatına getirerek satışa arz edilecek mallara, bunların alındıkları yerden bu mahallere kadar ödenen hakiki kira bedelinin ilavesinden sora satışa arz edildiklerinde, toptancı ve perakendeci kârı şu suretle tesbit edilmiştir.

	Toptan	Perakende
Yerli pamuk iplikleri	yüzde 3	yüzde 16
Yerli Kaput bezleri	yüzde 3	yüzde 15
Yerli diğer pamuklu mensucat	yüzde 7	yüzde 15
Yün iplikleri (yerli)	yüzde 10	yüzde 20
Yerli yünlü mensucat	yüzde 10	yüzde 20

Yukarıda bilderilen kâr yüzdeleri Sümer Bank Fabrikalarından gayri bilumum hususî Fabrikaların pamuklu ve yünlü maullerine de şamildir.

2 — Merzifon, Gaziaatep, Kastamonu, Tosya, Denizli, vesaire gibi el dezgâhlarında pamuk ipliğinden dokunarak satışa çıkarılan ve dokuma unvanı altında revaçta bulunan pamuklu mensucat için Toptan yüzde 7, parakende yüzde 15 fiat tesbit edilmişter.

Ereğli fabrikası mensucatının 15-6-941 tarihinde tatbik mevkiine konan fiatları

Mamulun cinsi	Kalitesi	Metre satış fiatı kuruş
Ripa	40	106,16
Krep	625	127,10
Sargı bezi	84	28-65
Mermerşahı	18	48-97
Saten	1016-130	99,25
»	1016-100	77,68
Dar hasa	16-105	56,93
Hasa	23-140	73,80

Kayseri fabrikası mamulu mensucatın 15-5-941 tarihinde tatbik mevkiine konan fiatları

Mamulun cinsi	Kalitesi	Metre satış fiatı kuruş
Dril	1	26,56
Kazalina	16	31,65
Komombiya	51	42,73
Diyagona, boyalı	122-101	36,25
Triko, boyalı	147 101	45,08
Astar, boyalı	187 101	31,45

Hereke fabrikası mamulu mensucatın 31-3-941 tarihinde tatbik merkiina konan fiatlar

Mamulun cinsi	Kalitesi	Metre satış fiatı Kuruş
Çulaki mantoluk	1273	345
Çulaki	1276	440
Paltoluk	524	465
»	520	670
Serj	973	480
»	892	660
Kabardin	790	810
Düz serj	725	530
»	510	560
Serj kabardin	305	635
Fantazi	503	605
»	501	555
Gri serj	426	570
»	426	525
Şimedifer perdeliği	400	425
İngiliz şayağı	334	330
Skoç	151	480
Muline	123	505
Fantazi	105	625
»	105	665
Serj	102	520
Fantazi	101	525
Paltoluk	64	910
Skoç	65	370
»	43	380
Boz elbiselik	114	310
Çorap ipliği	163	285

Defterdar fabrikası mamulu mensucatının 31-3-941 tarihinde tatbik mevkiine konan fiatları

Mamulun cinsi	Kalitesi	Metre satış fiatı kuruş
Gri şayak	212	390
Bulgar şayağı	238	330
Kırmızı İngiliz şayağı	337	340
Broşava	416	520
Paltoluk	519	565
Battaniye	645	1565
»	662	2080
Muline	780	445
Haki triko	815	605
Battaniye	6941	2135
Fantazi	821000	445
Boz battaniye	174	780
Hava eratı elbiseliği	421	470
Boz battaniye	168	950
Boz kaputluk	122	340
Velense	172	1100
Bahriye şayağı	335	330
İngiliz şayağı beyaz	336	285
Kilim	331	320
Hava eratı kaputluğu	422	445
Düz serj	821	520

MERCİMEK FİATİ

Mercimeğe Fiat takdirine dair yüksek Ticaret Vekâletinden tepliğ buyrulan 19 7-941 tarih ve 16 - 5948 sayılı yazı üzerine icra kılınan tedkikat sonunda, Mercimek fiatları Çorum ve mülhakatı için aşağıdaki şekilde tesbit edilmiştir.

1 — Çuvalsız temiz yeşil Mercimekin toptan kilosu 15 kuruş
» » » parakende » 16 » 50 santim
2 — » diger cins » toptan kilosu12 »
» » parakende 13 » 50 »

olarak tesbit edilmiştir.

3 — Bu fiatlara aid ilişik liste ile tayin edilen fiatların fevkinde satış yapanlar hakkında milli koruma kanunu mucibince takibat yapılmak üzere alâkadarlara tebliğat yapılmıştır.

KAHVE FİATLARI

1—Çoruma bir kilosu 202 kuruş 10 santime malolan 84 çuvalda 5035 kilo çi Kahveye Ziraat Bankası için yüzde 5 toptancı kârı verilmek suretiyle bir kilosu 212 kuruş 30 sm baliğ olmasından, bu bedelle 13-6-941 tarihinde ittihaz edilen kararda tesbit edildiği şekilde merkez ve mülhakata tefrik edilen Kahvelerin Ziraat Bankasınca tevziatının icrası.

2 — Merkeze tefrik edilen 44 çuval Kahvenin Çi olarak satışa arzında bunun bir elden idaresine imkân bulunmadığı ve muhtelit Ticarethanelerde yaptırılacak satışların da, kontrol edilemeyeceği cihetle ötedenberi kuru kahve ticaretiyle iştigal eden ve tesisatı mevcud bulunan Esad Karamanlıya sarfiyatı yapıldıkca Bankadan çi Kahve verilmesi ve imal masrafiyle parakende satış kârı bilhesap mezkûr imalâthanede ögütülmüş Kahvenin bir kilosunun 270 kuruşdan sattırılması.

3 — Kazalarda kuru Kahve tesisatı mevcud olmadığından. satış ve tevzi şekilleri Kaza İaşe hey'etleri atrafından tayin edilmek üzere çi Kahvenin bir kilosunun parakende satış fiatının 230 kuruşdan icrasına ve bu fiatlar fevkinde satış yapanlar hakkında Millî korunma kanunun hükümleri dairesinde takibat icra edilmek üzere keyfiyetin Belediye Riyasetiyle Kaza Kaymakamlarına Ziraat Bankasına tebliğine karar verildi.

Çorum Belediye Başkanlığından

En az 22000 kilo, en çok 25000 kilo saman:

Belediye tanzifat hayvanlarının 941 yılına ait yukarıda cins ve mikdarı yazılı saman ihtiyacı açık usul eksiltmeye konulmuştur. Eksiltme 19-8-941 salı günü saat 14 de Belediye dairesinde yapılacaktır.

Eksiltme şartnamesi herkese parasız verilir ve gösterilir. Taliplerin yevmi mezkürde yüzde 7,5 muvakkat teminatlarile birlikte Belediyeye gelmeleri ilân olunur.

Çorum Belediye Başkanlığından

Eski pazar yeri mevkiindeki Belediye akaratından 29, 31, 33, 35, 39 Nolu beş parça dükkânın 941 senesine ait kirası açık usul ile artırmaya konulmuş, keyfiyet Vilâyet gazetesile ve ilân varakalarile de ilân edilmiş isede mezkûr dükkânların kirasına hiç talip çıkmadığından 2490 sayılı kanunun 43 cü maddesine tevfikan pazarlıkla muamele ifasına birlikle karar vermiş olduğu ilân olunr.3 4

Ticaret Vekâletinden

Toprak mahsullerinin beher kilosuna birer kuruş zam yapıldığı hakkında

1 — Mustahsilin mahsulunu abuk çıkararak Ofis mübayaa erkezlerine getirmesini ve bu uretle yeni yıl zeriyatını yakın akitte başlamağa fırsat bulua-asını temin için el konma mın-akalarındaki Bugday, Çavdar, Arpa, Mısır, Nohul ve Yulafın atın alma fiatına 8-8-941 tari-inden itiberen kilo başına bir uruş zam yapılması hükümetce abul edilmiştir. Bu fiat zammı 1 - Lteşrin - 1941 Tarahine kadar nuteber olacaktır. 1 - ikinci Teş-in 941 tarihinden itibaren eski iatlar üzerinden mübayaaya de-am adilecektir.

2 — Bu yıl mahsulundan, mevsim başlangıcından 8-8-941 Tarihine kadar yapılmış bulunan mübayaaların, bir kuruşluk fiat farkı Ofis satın alma merkezlerinden mal sahiplerine ödenilecektir.

3 — Ekmeklik hububatı; beher kilosuna zam edilen bir kuruş bu günki doksan Raudmanlı Un çuvalları üzerinden 85 kuruş fiat zammını icap ettirmiş ve bunun dokuz yüz elli Gramlık beher Ekmek üzerinde bir kuruş inikâsı hesaplanmıştır. Belediyelerce, Ekmek fiatlarının tesbitinde bu hesabın göz önünde tutulması lâzımdır.

Toprak mahsulleri hakkında Çorum fiat murakabe komisyonu kararı

Vilâyetimizin, el konma mıntakasına idhal edilmeyen Osmancık kazası idarî hududu dahilinde bulunan kasaba ve köylerde dahil olmak üzere bilumum vilâyet idarî hududları içerisindeki şehir, kasaba ve köyler için buğday, arpa, yulaf, çavdar, mahlût fiatları Çorum Ofis merkezinin, mübayaa fiatlarından, ofisin istasyona kadar olan nakliye ücreti namile tenkis eylediği bir kuruş aynen tenzil edilmek suretile fiat takdiri muvafık görülmüş ve fiatlar aşağıdaki şekilde tesbit edimiştir.

1 — Bir kilo buğday azamî 7 kuruş 50 santima,sgarî 3 kuruş 69 santim, arpa beyaz kilosu azamî 5 kuruş 50 santim, asgarî 4 kuruş 57 santim, arpa sarı çakır azamî 5 kuruş, asgarî 4 kuruş 25 santim, yulaf kilosu azamî 5 kuruş 50 santim, asgarî 4 kuruş 59 santim, çavadar azamî 5 kuruş. asgarî 3 kuruş 44 santim, mahlût azamî 5 kuruş 75 santim, asgarî 4 kuruş 6 santim olarak kabul edilmiştir.

2 — İşbu kararın, yüksek Ticaret Vekâletine arzile birlikte komisyonca takdir edilen fiatlar fevkinde satış yapanlar hakkında millî korunma kanunu mucibince takibat yapılmak üzere alâkadar makamlara da tebliğat yapılmıştır.

Zonguldak Maden Teknisyen Mektebi Kayıt ve Kabul Şartları

Mektebin gayesi :

Maden ocaklarında ve maden sanayii işletmelerinde çalışacak nazarî ve amelî bilgilerle mücehhez teknisyenler yetiştirmektir.

Mektebe alınacak talebenin dühul şartları :

A — Türkiye Cumhuriyeti tebaasından olmak,

B — İyi hal ve ahlâk sahibi olmak,

C — Buluşucu hastalıklarla malûl olmamak. Sıhhati tam olmak, âzâsı noksan olmamak, bünyesi tahsile ve madenciliğe elverişli bulunmak,

D — En az orta mektep tahsilini veya bir sanat mektebini bitirmiş olmak, yahut liseye girmek hakkını veren bir vesika ibraz etmek,

E — 16 yaşını bitirmiş ve 25 yaşını geçmemiş olmak,

F — Maden ocaklarında 150 gün bilfiil amelî stajını yapmış bulunmak,

G — Her sene 25 Eylûl ve 25 Şubat günlerinde yapılacak dühul müsabaka imtihanında muvaffak olmak,

Dühul müsabaka imtihanına girecek isteklilerin, 150 günlük amelî stajlarına başlamak üzere her yıl 10 - 20 Nisan ve 10 - 20 Eylûl tarihleri arasında, dilekçelerine aşağıdaki vesaiki bağlayarak Zonguldaktaki Mektep Müdürlüğüne bizzat müracaatları lâzımdır.

Namzet sıfatile müracaat edeceklerden aranacak vesika :

A — Nüfus hüviyet cüzdanı,
B — Doğruluk kâğıdı,
C — Mektep vesikası.
D — Dört adet vesika fotoğrafı,
E — Sıhhat raporu (sıhhî muayene Zonguldak'ta yaptırılır.)

Tahsil müddeti ve şekli :

Mektep leylî ve meccanî olup talebenin maden ocaklarındaki amelî çalışma devresile beraber tahsil müddeti dört senedir. Her sene biri nazarî, diğeri amelî olmak üzere iki sömestre ayrılmıştır. Ancak dördüncü sınıfda amelî sömestr yoktur.

Birinci, ikinci, üçüncü sınıfların amelî sömestrleri her sene en az dört aydır. Bu çalışma müddetince talebe madenlerde ve maden sanayii işletmelerinde kendi kazancile geçinir.

Mektebin derecesi, mezunlarının hak ve vecibeleri :

Maarif Vekâletince tasvip ve kabul edildiği veçhile, Mektebe en az orta tahsilini bitirmiş olanlar alındığına ve mektebin tahsil müddeti dört yıl olduğuna göre, mezunları 3656 sayılı kanunun 3 üncn maddesinin D fıkrası hükmünden istifade edebilecek derecede tahsil görmüş sayılacaklar ve lise mezunlarından bir sene fazla okuyanların hukukuna sahip olacaklardır.

Mektebi bitirenler, musaddak taimatnamesine tevfikan İktisat Vekâleti emrinde beş sene müddetle mecburî hizmete tâbi tutulacaklardır.

Çorum P. T. T. Müdürlüğünden

1 — Meyaneleri ve muhammen bedellerile muvakkat teminat miktarları aşağıda yazılı postaların 941-942 birer senelik nakliyatı 5-8-941 tarihinden itibaren on beş gün müddetle açık eksiltmeye konulmuştur.

A - Çorum - İskilip Haftada karşılıklı dört seferli otomobil postası aylık muhammen bedeli yüz elli lira, muvakkat teminatı yüz otuz beş lira; idarî kefalet beş yüz liradır.

B - Çorum - Alaca arası haftada karşılıklı üç seferli ikinci şekil otomobil postası, aylık muhammen bedeli yüz yirmi lira, muvakkat teminatı yüz sekiz lira, idarî kefalet beş yüz liradır.

C - Çorum - Alaca arası haftada karşılıklı üç seferli birinci şekil araba postası aylık muhammen bedeli doksan lira, muvakkat teminatı seksen bir lira, idarî kefaleti beş yüz liradır.

Ç - Çorum - Merzifon arası haftada karşılıklı üç seferli birinci şekil araba postası aylık muhammen bedeli doksan lira, muvakkat teminatı seksen bir lira, idarî kefaleti beş yüz liradır.

D - Çorum - Merzifon arası haftada karşılıklı üç seferli ikinci şekil otomobil postası aylık muhammen bedeli yüz elli lira, muvakkat teminatı yüz otuz beş lira, idarî kefaleti beş yüz liradır.

2 — Eksiltme Çorum P. T. T. binasında 19-8-941 tarihine müsadif Salı günü saat 14 te yapılacaktır. Takarrür edecek bedele göre şartnamenin ikinci maddesine tevfikan muamele yapılacaktır.

3 — Talipler şartnameleri Çorum P. T. T. Müdürlük kalemile merkez şeflerinden parasız alır veya görebilirler.

4 — İsteklilerin reşit ve iyi huy sahibi olduklarına, namus ve haysiyete dokunur cürüm ve bahusus ağır hapis veya o derece cezayı icap ettirecek bir fiil ile mahkûm bulunmadıklarına ve dereceyi iktidarlarına dair vesikalar göstermesi ve okur yazar olmayan isteklilerin noterden musaddak bir vekâletname ile okur yazar bir vekil bulundurmaları lâzımdır.

Çorum P. T. T. Müdürlüğünden

1 — İdaremizde münhal maaşlı ve ücretli memuriyetlerle ücretli Stajyerliklere ortamektep mezunları müsabaka ile alınacaktır.

2 — Müsabakada 10, 9, 8, 7, numara almak suretile pek iyi ve iyi derecede kazananlar 15 lira maaşlı veya 60 lira ücretli memuriyetlere, 6 ve 5 numara almak suretile orta derecede muvaffak olanlarda takdir hakkı idareye ait olmak üzere 20, 25 ve 30 lira aylık ücretli Stajyerliklere tayin edileceklerdir.

3 — Staj devresinde muvaffak olanlar maaşlı veya ücretli memurluklara gecirilirler.

4 — Müsabakada muvaffak olanların idarenin teklif edeceği yerde vazife kabul etmesi şarttır.

5 — Taliplerin 788 sayılı memurin kanununun dördüncü maddesindeki şartları haiz olmakla beraber devlet memuriyetine ilk defa gireceklerin 30 yaşını geçmemiş olması lâzımdır.

6 — Müsabakaya girmek isteyenler 19-8-941 salı günü akşamına kadar dilekçe ve evrakı müsbitelerile birlikte Vilâyet P. T. T. Müdürlüğüne müracaat etmelidirler.

7 — Masabaka 20-8-941 çarşanba günü saat 10 da yapılacaktır. 2—3

Çiftçi Mallarının Korunması Hakkında Kanun

— Başı ikinci sahifede —

muhafazalarına mütedair tedbirlerin tesbitine dair koruma ve ihtiyar meclişleri tarafından yapılan teklifleri tetkik ile karara bağlamak ve bu kanunda gösterilen diğer işleri görmek,

VI - İkinci maddenin ikinci fıkrasında yazılı saha hudutlarını tayin ve tesbit etmek.

Murakabe heyeti lüzum gördüğü hallerde bu sahanın hudutlarını değiştirebileceği gibi, yakınlık ve çiftçilik münasebetleri veya korumada kolaylık gibi mülâhazalara binaen bu kanunun tatbiki bakımından mezkûr sahanın bazı parçalarını veya tamamını en uygun gördüğü köye bağlıyabilir,

I, III ve V sayılı bentlerde yazılı muamelelerin bir ay zarfında neticelendirilmesi mecburidir. Koruma bedeli tarifelerinin tetkikatında (15) inci maddeye tevfikan yapılan itirazlar da nazara alınır.

İhtiyar veya koruma meclisleri veya bunlardan biri ile diğeri arasında tekevvün eden ihtilâfları, her ikisinin tâbi bulunduğu Murakabe heyeti, ayrı ayrı Murakabe heyetine tâbi iseler bunlardan en yakın olanı kat'i olarak hal ve fasleder.

Madde 9 — Murakabe Heyeti ile Koruma ve İhtiyar Meclisleri azalarına bu kanuna tevfikan yapılacak hizmet ve muamelelerden dolayı koruma sandığından hiç bir ücret ve masraf verilemez.

Uzak mesafeler için nakil vasıtası ücretile ehlivukufun zarurî masrafları koruma sandığından verilir. Bu masraflar zarar yapandan alınarak sandığa iade olunur. Şikâyetçinin iddiası sabit olmazsa yapılan masraflar kendisine ödettirilir.

Madd 10 — Bu kanunda yazılı istisnalar dışında koruma ve ihtiyar meclislerinin bu kanun hükümlerine tevfikan verecekleri kararlar aleyhine alâkalılar tarafından kararın kendilerine tebliği tarihinden itibaren on gün zarfında murakabe heyetine müracaat ve itiraz olunabilir. Müddeti zarfında aleyhine itiraz edilmeyen kararlar katileşir. Bu suretle katileşen veya murakabe heyyetlerince itiraz üzerine verilen kararlar aleyhine hiç bir kanun yoluna müracaat olunamaz ve bunlar derhal icra olunur.

Madde 11 - Murakabe beyetile koruma ve ihtiyar meclislerinin muamelât ve mesaisi vali veya onun tavzif edeceği kimseler tarafından devamlı surette teftiş edilir.

Bu teftiş doğrudan doğruya Ziraat veya Dahiliye Vekâletlerince tensip edilen memurlar vasıtasile de yaptırılabilir. Bundan başka valiler bu kanunun iyi işlemesini murakabe ve kanunun tatbikatındaki hataların ıslahını murakabe heyetinden talep ederler.

Madde 12 — Bekçilerin vazifeliri şunlardır:

I - Çiftçi mallarını korumak,

II - Çiftçi mallarına zarar iras edildiği hallerde 24 üncü maddede gösterilen muameleleri ve bu kanunda yazılı diğer vazifeleri ifa etmek,

Madde — 13 Bekçilerin bu kanunda yazılı vazifelerden gayri işlerde istihdamları veya kısa bir zaman için dahi olsa kendi mıntakaları haricine gönderilmeleri yasaktır.

Bunlar ancak umumî emniyet ve asayişin ve su baskını, zelzele ve yangın gibi umumî afetlerin zarurî kıldığı fevkalâde ahvalde bağlı bulundukları yerin en büyük mülkiye âmirinin veya muhtarın iznile kendi mıntakaları veya yukarıda gösterilen vazifeleri haricinde muvakkat olarak istihdam edilebilirler.

Şu kadar ki malî ve ziraî durumları bir bekçiden ayrı olarak köy korucusu tutmağa kudreti olmadığı murakabe heyetince yapılan tetkikat neticesinde tahakkuk eden köylerde köy kurucularına ait vazifeler bu bekçiye gördürülür.

Madde 14 — Bekçilere köy kanununun 80 ve 81 inci maddelerine tevfikan verilecek cezalardan başka üç günden az ve on beş günden çok olmamak üzere ücret kesmek ve işten çıkarmak cezaları da tatbik olunabilir.

Cezanın tayininde Köy kanununda yazılı tertibe riayet mecburiyeti yoktur.

Verilen ceza derhal infaz olunur. Bunlardan yalnız işten çıkarma kararına karşı murakabe heyetine itiraz olunabilir. İşten çıkarılan bekçi bir sene geçmeden yeniden vazifeye alınamaz.

Madde 15 — Koruma tarifeleri her sene koruma ve ihtiyar meclisleri tarafından mahallin örf ve âdeti ile iktisadî vaziyetine ve taallûk ettiği arazinin verimine, mahsulün nev'ine veya hayvan cinsine göre tanzim olunur.

Bu tarifeler murakabe heyetine gönderilmekle beraber ayni zamanda köy veya kasabanın münasip mahallerine de tâlik olunur. Alâkadarlar tâlikten itibaren on gün zarfında koruma veya ihtiyar meclisleri vasıtasile veya doğrudan doğruya murakabe heyetine itiraz edebilirler. Tarifeler murakabe heyetinin tasdikile katileşir.

Koruma bedelleri her mahallin istihsal vaziyetlerine göre tesbit olunacak en müsait zamanda ve Tahsili emval Kanununa göre tahsil olunur. Ancak Tahsilât komisyonunun vazifeleri koruma ve ihtiyar meclisleri, tahsildarın gördüğü işler koruma heyeti reisinin veya muhtarın tensip edeceği kimse tarafından ifa olunur.

Koruma tarifesi bir senelik bekçi ücretlerinden başka peşin olarak ödenecek zarar ve ziyanlarla masraf karşılığı olarak bekçi ücretlerine yüzde 30 u geçmemek üzere yapılacak bir ilâveyi karşılayabilecek şekilde tanzim olunur.

Madde 16 — Köy sınırları veya ikinci maddenin ikinci fıkrasında yazılı saha içindeki ekilmiş arazi ile bağ, bahçe veya ağaçlıklara fiilen tasarruf etmekte olanlardan ve gelip geçici olmayan ve kendi hayvanlarını idare edecek kadar şahsına aid veya icarla mer'ası bulunmayan sürü sahiplerinden 15 inci maddede gösterilen tarifede yazılı senelik koruma parası veya bunun mukabili olan mahsul veya mal alınır. Koruma parasına tâbi olanların bunun miktarı hakkında kendilerine veya ikametgâhlarına yapılacak tebliğden itibaren on gün zarfında murakabe heyetine itiraz hakları vardır. Sonu var

Daimî Encümenden

1 — Evvelce müteahhidine ihale edilip taahhütlerini ifa edemediklerinden mukavelesi feshedilen ve 10-7-941 tarihinden itibaren 20 gün müddetle ve kapalı zarf usulile yeniden eksiltmeye konulan Çorum - Merzifon yolunun 0+500—1+100 üncü kilometreleri arasındaki 3600 metre murabbaı parke kaldırım ve bordor inşaatına talip çıkmadığından 2490 sayılı kanunun 40 ıncı maddesinin ikinci fıkrasına tevfikan Ağustosun 19 uncu salı günü saat 16 da kapalı zarf usulile Vilâyet Daimî Encümeni riyaset odasında ihalesi yapılmak üzere yeniden 20 gün müddetle eksiltmeye konulmuştur.

2 — Yapılacak işin keşif bedeli: 21792 liradır.

3 — Muvakkat teminat: 1634 lira 40 kuruştur.

4 — Bu işe ait evrak şunlardır.

A) Keşifname ve silsilei fiat
B) Proje
C) Eksiltme şartnamesi
D) Hususî şartname
E) Mukavele projesi
F) Bayındırlık işleri genel şartnamesi
G) Umumî ve fennî şartname

5 — Bu vesaik tatil günleri tışında her gün Nafia ve Encümen kalemlerinde görülebilir.

6 — Eksiltmeye girebilmek için teminat akçalarının yatırılması ve lâakal üç gün evvel Vilâyet Makamına müracaatla alınacak ehliyet vesikasile Ticaret Odası belgesinin ibraz edilmesi şarttır. 2-2

Doğum Evi Baş Hekimliğinden

Müessesemizin 1941 yılı ihtiyacı olan 60 ton elenmiş Çeltek kömürünün 5 8-941 tarihinde yapılan eksiltmesinde talip çıkmadığından mezkûr tarihten itibaren 10 gün temdit edildiği ilân olunur. 2-2

C. Müddeiumumiliğinden

Çorum Ceza ve Tevkif evinin 941 malî yılı ekmek ihtiyacının temini için kapalı zarf usulile yapılan eksiltmede talip zuhur etmediğinden işin onbeş gün müddetle yeniden eksiltmeye konulmasına komisyonca karar verilmiştir.

1 — Alınacak ekmek; murakabe komisyonunun en son kabul ettiği tek tip vasıftan ve beher 950 gramı dokuz kuruş elli santimden ibaret olup muvakkat teminat 997 lira 50 kuruştur.

2 — Eksiltme; Çorum C.M.U. liği odasında ve 20-8-941 tarihinde saat 15 de toplanacak komisyon huzurunda yapılacağından talip olanların mezkûr gün ve saat 14 de kadar teminat makbuzlarile birlikte teklif mektuplarını makbuz mukabilinde komisyon riyasetine vermeleri lâzımdır.

3 — Şartname ta,til günlerinden maadâ günlerde ceza evi müdürlüğünde parsız olarak alınıp okunabilir. Teklif mektupları mezkûr gün ve saate yetişmek şartiyle iadeli teahhütlü olarak posta ilede gönderilebilir.

4 — Bu işe ait bilumum masrafın müteahhide ait olduğu ilân olunur. 2 – 3

Çorum P. T. T. Müdürlüğünden

1 — Çorum-Sungurlu-Çerikli arası haftada karşılıklı yedi seferli 941-942 bir senelik posta nakliyatı 5-8-941 tarihinden itibaren onbeş gün müddetle ve kapalı zarf usulile eksiltmeye konulmuştur.

2 — Aylık muhammen bedeli altı yüz lira, muvakkat teminatı beş yüz kırk lira idarî kefalet iki bin liradır.

3 — Eksiltme 19 - Ağustos 941 tarihine müsadif Salı günü saat 14 te Çorum P. T. T. Müdiriyeti binasında yapılacak ve takarrür edecek bedele göre şartnamenin ikinci maddesine tevfikan muamele olunacaktır.

4 — Taliplerin reşit ve iyi huy sahibi olduklarına namus ve haysiyete dokunur cürüm ve bahusus ağır hapis veya o derece cezayı icap ettirecek bir fiil ile mahkûm olmadıklarına ve dereceyi iktidarlarına dair vesikalar göstermesi ve okur yazar olmıyan taliplerin noterden musaddak bir vekâletname ile okur yazar bir vekil bulundurmaları teminat ve teklif mektuplarile kanunun tayin ettiği diğer vesikaları eksiltmeden bir saat evveline kadar komisyona vermeleri lâzımdır. Postada olan gecikmeler kabul edilmez.

5 — Talipler şartnameleri Çorum P. T. T. Müdürlük kalemile merkez şeflerinden alır veya görebilirler. 2-2

Küçük S. M. M. Müdürlüğünden

CİNSİ	Tutarı Lira	K.	Muvakkat te'minat Lira	K.
Elli takım talebe elbisesi	2000	00	150	00
Otuz talebe paltosu	600	00	45	00
Yüz adet Selânik yün fanilası	600	00	45	00
Yüz elli adet ten fanilâsı	195	00	14	62
Yüz elli adet yün çorap	150	00	10	75
Yüz elli adet tire çorap	75	00	5	42
Yüz adet yüz havlusu	120	00	9	00
Kravat (100 adet)	75	00	5	62
Terlik (50 çift)	112	50	8	44
Hademe elbisesi	220	00	16	50

1941 malî yılı için talebe elbise ve paltosile iç çamaşırları ve hademe elbisesi açık eksiltmeye konulmuştur. Talip olanların muvakkat teminat paralarını yatırmak suretile 19-8-941 Salı günü öğleden sonra saat ikide Sıhhat Müdürlüğü dairesinde toplanacak olan mektep eksiltme komisyonuna müracaat etmeleri ilân olunur. 2—2

DOĞUMEVİ BAŞ HEKİMLİĞİNDEN

Kilo	Beheri	Miktarı Kuruş	Yüze 7,50 teminatı muvakkate
400	15	7000	525 çekilmiş bulgur

Doğumevinin 941 yılı ihtiyacı olan 400 kilo bulguru 31-7-941 tarihinden itibaren 15 gün müddetle eksiltmeye konulmuştur. Taliplerin ticaret odasından bir vesika alarak mezkûr müddetin hitamı olan 14-8-941 perşembe günü saat 14 de Sıhhat Müdürlüğünde bulunmaları ilân olunur. 2-2

DAİMİ ENCÜMENDEN

Azı Kilo	Çoğu Kilo	Teminat Lira	K.	Muhammen B. Lira	K.	Cinsi
2500	3000	22	50		10	Yazlık sebze
1100	1200	144		1	60	Erimiş sade yağı
50000	50000	56	25		1,50	Odun
5000	5500	136			33	Koyun eti
12500	13500	141	75		14	Süt
1200	1200	9			10	Kuru soğan
2500	3000	33	75		15	Patates
1000	1100	45	38		55	Ayvalık sabunu
1800	2000	78			52	Kesme şeker
2500	3000	101			45	Tosya pirinci
3000	3500	39	38		15	Bulgur
100 ton	120 ton	135		15		Çeltek maden kömürü
150	150	4	50		40	Salça
300	300	6	75		30	Kuru üzüm
600	600	4	05		9	Nohut
800	1000	12	75		17	Kuru fasulye
4000	5000	26	25		7	Kışlık sebze
19000	21000	153	56		9,75	Tek tip ekmek

Yukarda cins, mikdar ve muhammen bedelleri yazılı memleket hastanesinin 941 malî yılı ihtiyacatından 18 kalem erzak ve levazımı Ağustosun 22 inci cuma günü saat 15 de ihaleleri yapılmak üzere 15 gün müddetle açık eksiltmeye konulduğundan talip olanların te'minat makbuzlarile tayin edilen gün ve saatte Vilâyet Daimî Encümenine müracaatfarı ilân olunur. 1-2

Tapu Sicil muhafızlığından

Yavrudurna mahallesinin Ortakapaklı mevkiinde şarkan topal Süleyman garben turfu oğlu Kadir cenuben kayiş oğlu Mustafa şimalen semerci İhsan bağlarile mahdut bağ ayı oğullarından İsmailin babası İbrahimden intikalen tasarrufunda iken 333 senesinde vefatile karısı Meryem ve kızı Sündüs ve kardeşi Haticeye intikal ettiğinden bahsile tescil talebinde bulundukları cihetle keşif ve tahkiki için 24.8.941 günü mahalline memur gönderilecektir. Her hangi bir hak iddiasında bulunan varsa mahallinde memura ve daha evvel tapu sicilli muhafızlığına muracaatları ilân olunur.

Tapu Sicil Muhafızlığından

Çorumun çomar mevkiinde şarkan yol garben Elvan veresesi şimalen kasap Memik oğlu İbrahim cenuben Abraham ile mahdut cehrilik Hasan kadı oğlu Hasanın iken 50 sene evvel ölümile veresesine badelintikal ve ahare satış talebinde bulunulduğundan keşif ve tahkiki için 24-8-941 günü mahalline memur gönderilecektir her hangi bir hak iddiasında bulunan varsa mahallinde memura ve daha evvel tapu sicilli muhafızlığına müracaatları ilân olunur.

KARAR SURETİ

Sungurlunun Fevzipaşa mahallesinden Hüseyin oğlu Emrullah Tarhanın 12-2 941 tarihli kararnameye ilişik 107 numaralı kararın 13 üncü maddesi hilafına verdiği beyannameyi hakikata uygun olmayarak ita eylemiş olduğundan dolayı millîkoruma kanununun 59 uncu maddesinin son fıkrasiyle 63 üncü madesinin ikinci fıkrası gereğince ve sakladığı zahirenin miktarına göre takdiren ve neticeten 2080 Kr. ağır para cezasiyle cezalandırılmasına ve mahkûmiyet hükmünün neşrine 3-7-941 tarihinde karar verilmiş ve hüküm de katileşmiştir.

Mezkûr 63 üncü maddenin 2 inci fıkrasına istinaden keyfiyet ilân olunur.

Daimî Encümenden

1 — 30-7-941 tarihinden itibaren açık eksiltme müddeti on gün uzatılan Vilâyet merkezindeki ilk mekteplerin 941 malî yılı ihtiyacatından azı 45, çoğu 55 ton Çeltek maden kömürüne bu defa da talip çıkmadığından 9-8-941 tarihinden itibaren bir ay içinde pazarlıkla muamelesi tamamlanmak üzere açık eksiltme müddeti uzatılmıştır.

2 — Beher tonunun muhammen bedeli: 17 liradır.

3 — Muvakkat teminat: 70 lira 15 kuruştur.

4 — Şartnamesi tatil günleri tışında her gün Encümen kaleminde görülebilir.

5 — Bir ay içinde pazarlıkla eksiltmeye iştirak edeceklerin teminat makbuzlarile Vilâyet Daimî Encümenine müracaatları ilân olunur. 1-4

Daimî Encümenden

1 — Çorum - Amasya yolunun 14+440—15+200 ve 18+980-19+280 inci kilometreleri arasında bozuk olan 1060 merte şosanın esaslı tamiratı Ağustosun 27 inci Çarşamba günü saat 16 da Vilâyet Daimî Encümeni Riyaset odasında ihale edilmek üzere 20 gün müddetle açık eksiltmeye konulmuştur.

2 — Keşif bedeli: 2834,44 liradir.

3 — Muvakkat te'minat 212 lira 58 kuruşdur.

4 — Bu işe ait evrak şunlardır.

A - Eksiltme şartnamesi.
B - Keşifname ve silsilei fiat
C - Mukavelename
D - Bayındırlık işleri genel şartnamesi
E - Fennî şartname

5 — Bu vesaik tatil günleri tışında her gün Encümen kaleminde görülebilir.

6 — Eksiltmeye iştirak edeceklerin teminat makbuzlarile tayin edilen gün ve saatte Vilâyet Daimî Encümenine müracaatları ilân olunur. 1-3

Daimî Encümenden

1 — 26 7-941 tarihinden itibaren 15 gün müddetle açık artırmaya konulan milkiyeti husus idareye aid Çorum merkezinde vaki Sinemanın bir senelik kirasına talip çıkmadığından Ağustosun 21 inci perşembe günü saat 16 da ihalesi yapılmak üzere açık artırma müddeti on gün uzatılmıştır.

2 — Muhammen senelik kira bedeli: 300 liradır.

3 — Muvakkat te'minat 22 lira 50 kuruşdur.

4 — Şartnamesi tatil günleri tışında her gün Encümen kaleminde görülebilir.

5 — Açık artırmaya iştirak edeceklerin te'minat makbuzlarile tayin edilen gün ve saatte Vilâyet Daimî Encümenine müracaatları ilân olunur. 1-2

Daimî Encümenden

1 — 2-7-941 tarihinden itibaren açık eksiltme müddeti on gün uzatılan yol inşaatında çalışan mükellef ve ücretli amelenin birinmaları için muktazi 2,70 metre irtifaında, 3,80 metre tulünde kapu ile 16 dilimi ve 6 santim kutrunda direklerile 20 Çadıra bu defa da talip çıkmadığından 12-7-941 tarihinden itibaren bir ay içinde pazarlıkla muamelesi tamamlanmak üzere açık eksiltme müddeti uzatılmıştır.

2 — Beherinin muhammen bedeli; 60 liradir.

3 — Muvakkat teminat: 90 liradır.

4 — Buna ait şartname her gün tatil günleri hariç Encümen kaleminde görülebilir.

Pazarlığa talip olanların tayin edilen bir ay müddet içinde te,minat makbuzlarile Vilâyet Daimi Encümenine müracaatları ilân olunur. 4-4

İlân ve Abone

Yazı işleri için vilâyet Mektupçuluğuna müracaat edilir.

Matbaa işleriçin Matbaa Müdürlüğüne müracaat edilir.

GAZETENİN SENELİĞİ
100 Kuruştur

İlânın satırı - 5 - kuruş
Teşekkür İlânı Satırı -10- K
Günü geçen gazete - 5 - «
Haftası « « - 25 - «

ÇORUM
VİLÂYET MATBAASI

KURULUŞ TARİHİ : 1921

İDARE YERİ

Vilâyet matbaası

ÇORUM

YIL: 20 — No. 1087

Çarşamba

20 - Ağustos - 1941
Nushası - 2 - kuruştur.

- HER HAFTA ÇIKAR VİLÂYET GAZETESİDİR -

Şeref Günü

Binlerce Çorumlunun İştirakile Coşkun Tezahurat İçinde Tes'id Edildi

Millî Şef Reisicumhurumuz Sevgili İsmet İnönümüzün Çorumu şereflendirdiklerinin yıl dönümü günü olan 13 - Ağustos - 941 çarşamba günü şehrimizde ve civarında büyük tezahurat yapıldı

13 Ağustos günü sabahı erken, bütün daire ve müesseselerle hususî binalar bayrak ve ampollerle tezyin edildi. Çok evvelden, Sevgili Başbuğun şehrimize ayak bastıkları mahalde muazzam bir takla Halkevi salonunda itina ile yapılmış çok güzel bir İnönü köşesi kuruldu. Ve halk meydanlarda toplanarak merasim saatinin hulûlüne kadar millî ve mahallî çalgı ve oyunlarla tezahuratta bulundu. Evvelce hazırlanan program mucibince, Millî Şefimizin bir sene evvel aynı gün şehrimize şeref verdikleri vakte tesadüf eden tam saat 17 de tak önünde merasime başlandı.

Bando tarafından çalınan bir marşı müteakip Parti namına Ortaokul Riyaziye Öğretmeni Cudi Ege kürsüye gelerek, Millî Şefin bir sene evvel Çorumu teşriflerinde, halkın gösterdiği büyük sevinç ve coşkun tezahuratı tebarüz ettiren heyecanlı bir söylevde bulunmuşlardır.

Söylevi müteakip, kıymetli Valimiz Sayın Bay Muzaffer Akalınla Garnizon Komutanı Albay Vehbi Tınaz, merasime iştirak eylemiş olan askrî kıt'a, janadarma ve polis müfrezelerile ilk ve ortaokul talebelerini, esnaf teşekküllerini ve merasim yerini dolduran halk kitlesini teftiş ve tebrik eyledikten sonra doğruca Halkevi salonunu şereflendirmişlerdir.

Salon ve meydanını halkın hıncahınç doldurduğu Halkevinde Vilâyet Maarif Müdürü Cevdet Bezirci tarafından Sevgili Başbuğumuzun bütün hayatının tarihçesi yapıldı. Ve bilâhare evvelce salonda hazırlanmış olan sinema makinesile Millî Şefimizin Çorumu teşriflerine ait fotograflar gösterildi. Akşamın geç vaktine kadar devam eden bu merasimden sonra meydanlarda millî çalgılar ve millî oyunlara devam edilmiş ve gecesi Halkevi Temsil Kolu tarafından sinema binasında bir müsamere verilmiştir.

Hülâsa ; Çorumlular, bir gün bir gece en şen ve en büyük bayram günlerinden birini daha yaşamışlardır.

Millî Şefimizin

Çorumlulara Teşekkürü

Millî Şef Reisicumhurumuz sevgili İsmet İnönünün şehrimizi teşriflerinin birinci yıl dönümü münasebetile yapılan büyük tezahurat arasında, Çorumluların büyük Başbuğa karşı izhar eylediği derin minnet, sonsuz tazim ve sarsılmaz bağlılıklarına tercüman olarak Valimiz Sayın Bay Muzaffer Akalın tarafından çekilen tel yazısına Büyük Şefimizin lutuf buyurdukları kıymetli ve şerefbahş cevabı aşağıda aynen derç ediyoruz.

Bay Muzaffer Akalın
Çorum Valisi

Sayın Çorumluların asil duygularına muhabbetle teşekkür ederim. *İsmet İnönü*

Zafer ve Tayyare BAYRAMI

30 Agustos Zafer ve Tayyare bayramının layık olduğu tezahüratla kutlanmasını temin için askerî komutanlık ve hava kurumu şubesince icab eden hazırlıklara başlanmıştır.

30 Agustostan itibaren bir hafta devam edecek olan Tayyare bayramı içinde Hava kurumunca ayrı bir program yapılmıştır. Prorama göre, bu hafta içinde havacılık mevzuu etrafında konfranslar verdirilecek, ve muhtelif spor müsabakaları ve mahallî oyun ve müsamereler tertibiyle de halkın eğlencesi temin edilecektir.

DÜZELTME

Geçen sayımızda terfi ve tayinler başlığı altındaki Adliye terfilerinde, terfi eden Ağır Ceza mahkemesi azası Bay Bahri Demir olduğu halde yanlışlıkla Bay Hakkı Kaya yazılmıştır. Keyfiyeti düzeltir, kıymetli Adliyecimiz Bay Bahri Demiri tebrik ederiz.

İŞE BAŞLADI

Vilâyet Emniyet Müdürlüğü Komiser Muavinliğine terfian tayin kılındığını evvelce bildirdiğimiz Hasan Berksun bu hafta içinde gelerek vazifesine başlamıştır. Hoş geldin der muvaffakıyetler dileriz.

TAYİN

Açık bulunan Sungurlu kazası Tahrirat kâtipliğine Çankırı Hususî Muhasebe memurlarından Ahmet Tombuloğlunun tayin kılındığı haber alınmıştır. Tebrik eder muvaffakiyetler dileriz.

Çimento Fiatları

Fiat Murakabe Komisyonundan :

1 — 31-5-941 tarihinde meriyete giren 4040 sayılı kanunla vazedilen istihlâk vergisi dolayısile memleket dahilinde imal edilen çimentoların toptan ve peşin satış fiatları normam portland çimentosu için bir tonuna dökme 16 lira 20 kuruş ve torba içerisinde 19 lira 17 kuruş ve çabuk sertleşen portland çimentosu (süpersiman) için dökme 19 lira 20 kuruş, torba içerisinde 22 lira 17 kuruş fiat verilmiş olmasından, Vilâyetimiz dahilinde, satılacak çimentoların satış fiatları fabrikadan Çorum ve mülhakatına kadar olan hakikî kira bedelinin ilâvesinden sonra, taayyün edecek bedeline yüzde 5 kârın zammile satışa arzına,

2 — Çimento satış şartları hakkında 12-3-941 tarihinde meriyete giren ve Vilâyet gazetesinde ilân edilen hükümlerin yine aynen carî bulunduğuna,

3 — Bu fiatlar fevkinde satış yapanlar hakkında, millî korunma kanunu mucibince takibat icrasına karar verilmiştir.

MİRAÇ GECESİ

20-8-941 Çarşamba günü akşamı yani Permşembe gecesi Miraç gecesi olduğu müftülükten bildirilmiştir.

EDEBİYAT GECESİ

22-8-941 Cuma günü akşamı saat 21, 30 da okullu gençlerimiz tarafından bir edebiyat gecesi tertib edildiği haber alınmıştır.

MES'UD BİR EVLENME

Vilâyetimiz Jandarma Alay Komutanı Yarbay Cevad Ergenekonun oğlu İktısad Fakültesi talebesinden Fikret Ergenekonla Hukuk Fakültesi müdavimlerinden Bayan Muhsine Gürerin evlenme törenleri ayın 16 ıncı cumartesi günü gecesi Halkevi salonunda, başta Sayın Valimizle Muhterem Eşi olduğu halda çok kalabalık ve güzide davetliler huzurile icra edilmiştir.

Genç evlileri tebrik eder, saadetler dileriz.

YENİ YURD

Vanda kıymetli elemanlar tarafından gündelik olarak çıkarılmakta olan «Yeni Yurd» refikımız beşinci yıl dönümünü idrâk eylemiştir.

Sayın arkadaşımızı tebrik eder, yurd ve millete faydalı olarak çok uzun yıllar yaşamasını temenni eyleriz.

Manifaturacılara

Fiat Murakabe Komisyonundan :

Yerli mallar pazarından mahallî ihtiyaç için verilen manifatura eşyasının vilâyet dahilindeki satış yerlerine getirilmiyerek başka mahallerde yüksek fiatlarla diğer ellere devredildiği anlaşılmış olduğundan, bademe bu işle meşgul bulunan tüccarların bu gibi hallere meydan vermemeleri ve aksi takdirde kendilerine mal verilmiyeceği gibi millî korunma kanunu mucibince de kanunî takibat yaptırılacağı ilân olunur.

SAMAN FİATLARI

Samana fiyat tayini hakkında Yüksek Ticaret Vekâletinden alınan Tel üzerine icra kılınan tetkikat sonunda:

1 — Çorum Vilâyet merkezile mülhakatı için bir kilo samanın toptan satış fiyatı iki kuruş elli santim olarak kabul edilmiştir.

2 — Verilen bu fiat fevkinde satış yapanlar hakkında Millî korunma kanunu mucebince takibat icra kılınacaktır.

Askerlik Kanununun 4 üncü maddesinin tadili hakkında kanun

Kanun No: 4102
Kabul tarihi: 11-8-1941

Madde 1 — 1111 sayılı Askerlik kanununun 4 üncü maddesi aşağıdaki şekilde değiştirilmiştir:

Yoklama devri, askerlik çağının başlangıcından kıtaya duhule kadardır.

Yoklama devrinde bulunup 8 inci madde mucibince askere istenmesi zamanı gelmemiş olanlarla 19 yaşında bulunanlar seferberlik zamanlarında veya fevkalâde hallerde Millî Müdafaa Vekâletinin istemesi ve İcra Vekilleri Heyetinin kabul ve Reisicümhurun tasdik eylemesile askere alınabilirler.

Bu takdirde bunlardan yoklamaları yapılmış olanlar sevkolunurlar. Yoklamaları yapılmamış olanlar için Millî Müdafaa Vekâletinin tayin eyliyeceği her hangi bir zamanda askerlik meclisleri derhal toplanarak bunların yoklamalarını yaparlar ve askerliğine karar verilenler askere alınırlar.

Bu suretle askere alınanların kanunen alınmaları lâzım gelen güne kadar yapacakları askerliği muvazzaf hizmetlerine mahsup edilir.

Madde 2 — Bu kanun neşri tarihinden muteberdi.

Madde 3 — Bu kanunun hükümlerini icraya İcra Vekilleri Heyeti memurdur.

Ticaret Vekâletinden

Asgarî ihraç fiatları ve fonlar hakkında

1 — 2-15638 sayılı kararname hükümlerine müsteniden Milli Korunma Kanununun 27 ve 29 uncu maddeleri mucibince, bu kerre Vekâletimizce ilişik listede yazılı asgarî ihraç fiatları ve fon hadleri tesbit edilmiştir.

2 — Bu fiatlar ve fon hadleri 17 Haziran 1941 salı günü meriyete girecektir.

3 — Fiat ve fon mekanizmasının nasıl işliyeceği aşağıda izah olunmuştur.

a) Listedeki 1 numaralı sütun fob asgarî ihraç fiatlarını gösterir.

b) Bu fiatlara 2 numaralı sütunda yazılı maktu fonlar dahildir. (Misal: küspe asgarî ihraç fiatı 130 liradır; bunun 90 lirası ihracatcı hissesi olup 40 lirası fona alınır.)

c) Asgarî ihraç fiatı fevkinde satış yapıldığı takdirde, satış fiatı ile asgarî ihraç fiatı arasındaki fark üzerinden 3 numaralı sütunda yazılı nisbetlerde fon alınır.

Misal : küspe asgarî ihraç fiatı = 130 lira
Satış fiatı : = 150 »
Nisbî fon mikdarı yüzde 50 üzerinden

$$\frac{150-130}{4} = 10 \text{ lira}$$

Misal : deri tiftik: asgarî ihrvç fiatı = 185 kr.
Satış fiatı : = 250 »
Nisbî fon mikdarı yüzde 25 üzerinden »

$$\frac{205-185}{2} = 5 \text{ kuruş}$$

d) Asgarî ihraç fiatları, ihracata prim tatbik edilen hallerde primli fiatlardır. Yani, hariçe yapılacak ofertolara ayni tarihte Merkez Bankası veya Takas Limited Şirketi tarafından tatbik edilen serbest döviz veya takas primleri ilâve edilmek suretile elde edilecek rakam, 1 numaralı sütundaki asgarî ihraç fiatlarından noksan olmıyacaktır.

Prim tatbik edilmeyen hallerde 1 numaralı sütundaki rakamlardan aşağı fiatlarla oferto ve satış yapılamaz.

4 — 1 Numaralı bendde ilişik olduğu söylenilen fiat listeleri ayrı ve mahrem zarfın içinde olup, bu zarf İstanbul ve İzmir İthalât ve ihracat birlikleri umumi kâtipleri ve Mersin hububat, bakliyat ve yağlı tohumlar ihracatcıları birliği umumi kâtibi tarafından ve ancak 17 Haziran 1941 günü açılacak ve aynı gün içinde fazla miktarda gönderilmiş olan listelerden birer nüsha azaya dağıtılacaktır. Birlik merkezinde olmıyan azaya yeni fiatların postada olduğunu bildiren birer telgraf ile malûmat verilmesi ve listelerin aynı günde postaya tevdii lâzımdır.

5 — Yeni fiatlar ve fon haddi 17 Haziran dan (dahil) itibaren mer'i olacaklarına nazaran bu tarihden evvel vuku bulmuş olan satışlar hakkında tatbik edilmiyecektir. Bu gibi satışların 18 Haziran akşamına kadar birlikler Umumi Kâtipleri nezdinde tevsik edilmesi meşruttur. Birlikler Umumi Kâtipleri bu maksadla lüzumlu tedbirleri ittihaz edeceklerdir.

Bu suretle yeni fiat ve fon hükümlerine tabi olmayacak satışlar için lisans taleplerinde, birlikler Umumi Kâtipliklerince talepnamelere bu hususu mübeyyin olmak üzere lüzumlu meşruhat verilecektir.

16 Haziran 1941 tarihinde mer'iyete konan asgarî ihraç fiatları ve fon hadleri

	Fob İstanbul asgarî ihraç fiatı	Bu fiata dahil maktu fon	Bu fiatın fevkindeki satışlarda fark üzerinde alınacak nisbî fon
Tiftik:	Kg. Kr.		
1. ci oğlak	275	-	Yüzde 50
2. ci oğlak	255	-	» 50
İnce	235	-	» 50
İyi	225	-	» 50
Sıra	210	-	» 50
Deri	185	-	» 25
Sarı	180	-	» 25
Konya dağ	225	-	» 50
Konya ova	210	-	» 50
Kastamonu	250	-	» 50
Yağlı	185	-	» 25
Cenneli	440	-	» 50
Bez	440	-	» 25
Tabak	170	-	» 25

Asgarî ihraç fiatları ve fon hadleri hakkında

1 — Tiftik asgarî ihraç fiatları ve fon hadleri 2-15638 sayılı kararname hükümlerine müsteniden Milli korunma kanununun 27 ve 29 uncu maddeleri mucibince bu kere Vekâletimizce ilişik listede yazılı olduğu veçhile tesbit edilmiştir.

2 — Bu fiatlar ve fon hadleri 16 Haziran 1941 pazartesi günü mer'iyete girecektir.

3 — Asgarî ihraç fiatı fevkindeki satışlarda satış fiatı ile asgarî ihraç fiatı arasındaki fark üzerinden ilişik listenin 3 numaralı sütununda yazılı nisbetlerde fon alınır.

(Misal: Birinci oğlak asgarî ihraç fiatı: 275 Kr.
Satış fiatı 305 »
Nisbî fonu miktarı „ yüzde 50 üzerinden fiatı

$$\frac{305-275}{2} = 15$$

(Misal: Deri tiftik asgarî ihraç fiatı: 185 »
Satış fiatı 205 »
Nisbî fon miktarı „ yüzde 25 üzerinden fiatı

$$\frac{205-185}{4} = 5$$

4 — Asgarî ihraç fiatları, ihracata prim tatbik edilen hallerde primli fiatlardır. Yani; hariçe yapılacak ofertolara aym tarihte Merkez bankası veya Takas Limited Şirketi tarafından tatbik edilen serbest döviz veya takas primleri ilâve edilmek suretile elde edilecek rakam, 1 numaralı sütundaki asgarî ihraç fiatlarından noksan olmıyacaktır.

Prim tatbik edilmiyen hallerde 1 numaralı sutundaki rakamlardan aşağı fiatlarla oferto ve satış yapılamaz.

5 — İlişik fiat listelerinden birer nusha 16 haziran 1941 günü azaya dağıtılacaktır. Birlik merkezinde olmıyan azaya yeni fiatların postada olduğunu bildiren telgraf ile malûmat verilmesi ve listelerin aynı günde postaya tevdii lâzımdır.

6 — Yeni fiatlar ve fon hadleri 16 haziradan (dahil) itibaren mer'i olacaklarına nazaran bu tarihten evvel vuku bulmuş olan satışlar hakkında tatbik edilmiyeceklerdir. Bu satışların 17 haziran akşamına kadar Birlikler Umumî Kâtipliği nezdinde tevsik edilmesi meşruttur. Birlikler Umumî Kâtibi bu maksatla lüzumlu tedbirleri ittihaz edecektir.

Bu suretle yeni fiat ve fon hükümlerine tabi olmayacak satışlar için lisans taleplerinde, Birlikler Umumî Kâtipliğince talepnamelere bu hususu mübeyyin olmak üzere lüzumlu meşruhat verilecektir.

17 Haziran 1941 tarihinde meriyete giren asgarî ihraç fiatları ve fon hadleri

		Fob İstanbul asgarî ihraç fiatı	Bu fiata dahil maktu fon	Bu fiatın fevkindeki satışlarda fark üzerinden alınacak nisbî fon
Kuşyemi:	tonu	TL. 95	—	—
Kumdarı: Faq	»	120	10	yüzde 75
beyaz	»	130	10	yüzde 75
Akdarı : Faq yüzde 3-5	»	100	10	yüzde 75
Bakla :	»	110	12	yüzde 75
Nohut :	»	130	—	yüzde 50
Susam : sarı yüzde 3 31 Temmuz 1941 Tl kadar	»	400	50	yüzde 50
1 Ağustos 1941 T. itibaren	»	400	100	yüzde 50
Şark malı siyah susamlar kiloda iki kuruş ve Measin, Adana, Ceyhan, Osmaniye malları kiloda yirmi para noksan.				
Keten tohumu: yüzde 5 analiz 31 Temmuz 1941 T. kadar	»	410	50	yüzde 50
1 Ağustos 1941 T. itibaren		410	110	yüzde 50

Çorum Belediye Başkanlığından

Eski pazar yeri mevkiindeki Belediye akaratından 29, 31, 33, 35, 39 Nolu beş parça dükkânın 941 senesine ait kirası açık usul ile artırmaya konulmuş, keyfiyet Vilâyet gazetesile ve ilân varakalarile de ilân edilmiş isede mezkûr dükkânların kirasına hiç talip çıkmadığından 2490 sayılı kanunun 43 cü maddesine tevfikan pazarlıkla muamele ifasına birlikte karar vermiş olduğu ilân olunur. 4-4

T. C. Ziraat Bankasından

Yerli fabrikalarımız malı 500 kadar boş çuval, açık artırma suretile satılığa çıkarılmıştır. Talip olanların 28 Ağustos 941 günü saat 15 te bankaya gelmeleri ve izahat almak üzere her zaman muracaat edebilecekleri ilân olunur.

Çorum Maarif Müdürlüğünden

1 — Ortaokul mezunları ile liselerin herhangi bir sınıfından, inzibatî bir sebeple olmamak şartile, ayrılanlardan sanat okullarında tahsil etmek isteyenlerin bu arzularını yerine getirmeğe imkân vermek üzere bazı san'at okullarında bu gibiler için bir elektirikcilik şubesi açılmıştır.

Bu şubede iki sene amelî ve nazarî tahsillerini bitirenler Bölge Sanat Okulları ikinci devre mezunlarının haklarından istifade ederler.

2 — Aşağıdaki şartları haiz olanlardan isteyenler arasında Fizik, Kimya, ve Metamatikten ortaokul müfredat proğramına göre yapılacak bir müsabaka imtihanı neticesinde kazananlar bu okullara parasız yatılı olarak alınacaklardır.

a - Türk olmak,

b - En az ortaokul mezunu bulunmak,

c - Yaşı 19 dan büyük olmamak,

d - Sıhhî ve bedenî hali sanat okulu tahsiline müsait olduğu heyeti sıhhiye raporu ile tevsik edilmek (rapor nümunesi ilişiktir).

3 — İstekliler Maarif Müdürlüklerince yapılacak ilân üzerine aşağıda yazılı evrak ve vesikaları birlikte bulundukları yerin maarif müdürlüğüne müracaat edeceklerdir.

a - İstida,

b - Nüfus hüviyet cüzdanı,

c - Aşı vesikası,

d - Devlet ortaokul diploması veyahut Lise sınıflarından getirdiği tasdikname veya belge,

e - Dört adet 4,5 - 6 büyüklüğünde fotoğraf,

f - Ortaokuldan mezun olduktan sonra veya Lise sınıflarının birinden tahsilini tarkettikten sonra aradan zaman geçmiş ise polisce tasdikli hüsnühal vesikası.

4 — Müracaat müddeti 2 eylül 1941 tarihine kadardır.

5 — İmtihan 5 eylül 1941 tarihinde tam saat 9 da Maarif daresi altındaki öğretmenler okuma odasında yapılacaktır.

6 — Daha fazla malûmat almak istiyenler Maarif Müdürlüğüne müracaat ederler.

Tapu Sicil Muhafızlığından

Hamamlıçay köyü bağlarında şarkan tuzcu oğlu Abdullah garben gamlı oğlu bahçesi, şimalen mısırlı oğlu Arif, cenuben şamlı oğlu Mehmet bağile mahdut bağın ağustos 306 gayri musaddak yokamasında nısfı Abdulkerim kızları Nazife ve Meryem namlarında kayitli olup bunlardan Nazife tesçil talebinde bulunduğu cihetle keşif ve tahkiki için 31-8-941 günü mahalline memur gönderilecektir her hangi birhak iddiasında bulunan varsa mahallinde memura ve daha evel tapu sicilli muhafızlığına müracaatları ilân olunur.

Çorum İcra Memurluğundan

Sazdeğirmeni kariyesinden İsmail kızı Emineye nafakadan borçlu Kırkdilim kariyesinden Hacı Kul oğlu Osman çavuş hakkındaki boşanma ve nafaka hükmünün nafakaya ait fıkrası mahkemesi temyizden nakzedilmiş olmakla nafaka borcuna karşı mahcuz ve cümlesi de Kırkdilim kariyesinde:

1 - Tapunun şubat 322 tarih ve 1723 No. sunda mukayyet şeyh deresi mevkiinde kâin şarkan Tahir garben Canbolat veresesi cenuben Battal Gazi oğlu veresesi şimalen tepe ile mahdut 30 lira kıymeti muhammeneli tarlanın nısfının borçlu Osmana ait üçte bir hisseişayiası.

2 - Ve tapunun ayni tarih ve 1725 No. sunda mukayyet ve yazı mevkiinde kâin şarkan yol garben Ali ve Samiye cenuben Tahir veresesi şimalen Ömer ve Riza tarlalarile mahdut sekiz lira kıymeti muhammeneli sekiz dönüm tarlanın nısfının borçluya ait üçte biri.

3 - Ve kulacık mevkiinde şarkan Musa garben Ali ve Saniye cenuben eymir köyü yolu şimalen meşelik ile mahdut onbeş dönüm otuz lira kıymeti muhammeneli tarlanın nısfının borçluya ait üçte bir hisseişayiası.

4 - Karaağaç mevkiinde şarkan Mahmut veresesi garben Ali ve Şaş hanım cenuben kayalık ve pulluk tabir olunan tatlı kireç madeni, şimalen ölü Hasan veresesi tarlalarile mahdud yirmi lira elli kuruş kıymeti muhammeneli tarlanın nısfının borçluya ait üçde bir hisseişayiası.

5 - Gölyazı nam mahalde şarkan yol, garben göl, cenuben Mahmut, şimalen Hasan tarlalariyle mahdud oniki dönüm on sekiz lira kıymeti muhammeneli tarlanın nısfının keza üçde bir hisseişayiası.

6 - Tapunun şubat 322 tarih ve yoklama 88 nosunda mukayyed şarkan, garben ve şimalen Çorum şosesi, cenuben H. İsmail veresesi tarlası ile mahdud yediyüzelli kuruş kıymeti muhammeneli tarlanın nısfının üçtebir hissai şayiası.

Açık artırma yolile ve peşin para ile satılacagından birinci artırma günü 11-9-941 perşembe günü saat 10-12 ye kadar vaz edilen peyler kıymeti mühammenenin yüzde yetmiş beşini bulmadığı takdirde on gün uzadılarak ikinci açık artırma günü olan 22-9-941 pazartesi günü ayni saatde en çok artıranın üzerine ihale olunacağından talip olanların yüzde yedi buçuk pey akcasile çorum icra dairesine müracaatları ve bu gayri menkuller üzerinde bir güna hak ve alâka iddia edenlerin yirmi gün içinde müracaatle evrakı müsbitelerini ibraz eylemeleri aksi takdirde tapu sicillinde mukayyed olmayan haklar tanınmıyacagı ve paylaşmadan hariç kalacakları ilân olunur.

C. Müddeiumumiliğinden

Çorum Ceza ve Tevkif evinin 941 mali yılı ekmek ihtiyacının temini için kapalı zarf usulile yapılan eksiltmede talip zuhur etmediğinden işin onbeş gün müddetle yeniden eksiltmeye konulmasına komisyonca karar verilmiştir.

1 — Alınacak ekmek; murakabe komisyonunun en son kabul ettiği tek tip vasıftan ve beher 950 gramı dokuz kuruş elli santimden ibaret olup muvakkat teminat 997 lira 50 kuruştur.

2 — Eksiltme; Çorum C.M.U. liği odasında ve 20-8-941 tarihinde saat 15 de toplanacak komisyon huzurunda yapılacağından talip olanların mezkûr gün ve saat 14 de kadar teminat makbuzlarile birlikte teklif mektuplarını makbuz mukabilinde komisyon riyasetine vermeleri lâzımdır.

3 — Şartname ta,til günlerinden maadâ günlerde ceza evi müdürlüğünde parsız olarak alınıp okunabilir. Teklif mektupları mezkûr gün ve saate yetişmek şartiyle iadeli teahhütlü olarak posta ilede gönderilebilir.

4 — Bu işe ait bilumum masrafın müteahhide ait olduğu ilân olunur. 3-3

Daimî Encümenden

1 — Çorum - Amasya yolunun 14+440—15+200 ve 18+980-19+280 inci kilometreleri arasında bozuk olan 1060 metre şosanın esaslı tamiratı Ağustosun 27 inci Çarşamba günü saat 16 da Vilâyet Daimi Encümeni Riyaset odasında ihale edilmek üzere 20 gün müddetle açık eksiltmeye konulmuştur.

2 — Keşif bedeli: 2834,44 liradır.

3 — Muvakkat te'minat 212 lira 58 kuruşdur.

4 — Bu işe ait evrak şunlardır.

A - Eksiltme şartnamesi.

B - Keşifname ve silsilei fiat

C - Mukavelename

D - Bayındırlık işleri genel şartnamesi

E - Fenni şartname

5 — Bu vesaik tatil günleri tışında her gün Encümen kaleminde görülebilir.

6 — Eksiltmeye iştirak edeceklerin teminat makbuzlarile tayin edilen gün ve saatte Vilâyet Daimi Encümenine müracaatları ilân olunur. 2-3

Daimî Encümenden

1 — 26 7-941 tarihinden itibaren 15 gün müddetle açık artırmaya konulan milkiyeti hususî idareye aid Çorum merkezinde vaki Sinemanın bir senelik kirasına talip çıkmadığından Ağustosun 21 inci perşembe günü saat 16. da ihalesi yapılmak üzere açık artırma müddeti on gün uzatılmıştır.

Çorum P. T. T. Müdürlüğünden

1 — İdaremizde münhal maaşlı ve ücretli memuriyetlerle ücretli Stajyerliklere ortamektep mezunları müsabaka ile alınacaktır.

2 — Müsabakada 10, 9, 8, 7, numara almak suretile pek iyi ve iyi derecede kazananlar 15 lira maaşlı veya 60 lira ücretli memuriyetlere, 6 ve 5 numara almak suretile orta derecede muvaffak olanlarda takdir hakkı idareye ait olmak üzere 20, 25 ve 30 lira aylık ücretli Stajyerliklere tayin edileceklerdir.

3 — Staj devresinde muvaffak olanlar maaşlı veya ücretli memurluklara gecirilirler.

4 — Müsabakada muvaffak olanların idarenin teklif edeceği yerde vazife kabul etmesi şarttır.

5 — Taliplerin 788 sayılı memurin kanununun dördüncü maddesindeki şartları haiz olmakla beraber devlet memuriyetine ilk defa gireceklerin 30 yaşını geçmemiş olması lâzımdır.

6 — Müsabakaya girmek isteyenler 19-8 941 salı günü akşamına kadar dilekçe ve evrakı müsbitelerile birlikte Vilâyet P. T. T. Müdürlüğüne müracaat etmeli dirler.

7 — Masabaka 20-8-941 çarşanba günü saat 10 da yapılacaktır. 3—3

Daimî Encümenden

1 — 30-7-941 tarihinden itibaren açık eksiltme müddeti on gün uzatılan Vilâyet merkezindeki ilk mekteplerin 941 malî yılı ihtiyacatından azı 45, çoğu 55 ton Çeltek maden kömürüne bu defa da talip çıkmadığından 9-8-941 tarihinden itibaren bir ay içinde pazarlıkla muamelesi tamamlanmak üzere açık eksiltme müddeti uzatılmıştır.

2 — Beher tonunun muhammen bedeli: 17 liradır.

3 — Muvakkat teminat: 70 lira 15 kuruştur.

4 — Şartnamesi tatil günleri tışında her gün Encümen kaleminde görülebilir.

5 — Bir ay içinde pazarlıkla eksiltmeye iştirak edeceklerin teminat makbuzlarile Vilâyet Daimi Encümenine müracaatları ilân olunur. 2-4

2 — Muhammen senelik kira bedeli: 300 liradır.

3 — Muvakkat te'minat 22 lira 50 kuruşdur.

4 — Şartnamesi tatil günleri tışında her gün Encümen kaleminde görüle bilir.

5 — Açık artırmaya iştirak edeceklerin te'minat makbuzlarile tayin edilen gün ve saatte Vilâyet Daimi Encümenine müracaatları ilân olunur. 2-2

DAIMİ ENCÜMENDEN

Azı Kilo	Çoğu Kilo	Teminat Lira	K.	Muhammen B. Lira	K.	Cinsi
2500	3000	22	50		10	Yazlık sebze
1100	1200	144		1	60	Erinmiş sade yağı
50000	50000	56	25		1,50	Odun
5000	5500	136			33	Koyun eti
12500	13500	141	75		14	Süt
1200	1200	9			10	Kuru soğan
2500	3000	33	75		15	Patates
1000	1100	45	38		55	Ayvalık sabunu
1800	2000	78			52	Kesme şeker
2500	3000	101			45	Tosya pirinci
3000	3500	39	38		15	Bulgur
100 ton	120ton	135		15		Çeltek maden kömürü
150	150	4	50		40	Salça
300	300	6	75		30	Kuru üzüm
600	600	4	05		9	Nohut
800	1000	12	75		17	Kuru fasulye
4000	5000	26	25		7	Kışlık sebze
19000	21000	153	56		9,75	Tek tip ekmek

Yukarda cins, mikdar ve muhammen bedelleri yazılı memleket hastanesinin 941 malî yılı ihtiyacatından 18 kalem erzak ve levazımı Ağustosun 22 inci cuma günü saat 15 de ihaleleri yapılmak üzere 15 gün müddetle açık eksiltmeye konulduğundan talip olanların te'minat makbuzlarile tayin edilen gün ve saatte Vilâyet Daimî Encümenine müracaatları ilân olunur. 2-2

ÇORUM BELEDİYE BAŞKANLIĞINDAN

Nev'i	Dip kutru	Tepe kutru	Uzunluğu	Mikdarı Adet	Hacmi
Çam elektrik direği	20-30 m c	15-20 mc	9-10-11M	300	102 m3

Yukarıda mikdarı, uzunluk ve kuturları yazılı elektrik hatları için ihtiyaç görülen 300 adet çam elektrik direğinin Narlı köyünden Çoruma kadar nakil işi açık usul ile eksiltmeye konulmuş ve Vilâyet gazetesinin 30 Temmuz 941 ve 13 Ağustos 941 gün ve 1084 ve 1086 sayılı nushalarile ve ilân varakalarile de ilân edilmiş olmasına rağmen mezkûr direklerin nakil işine hiç talip zuhur etmediğinden 2490 sayılı kanunun 43 üncü maddesine tevfikan eksiltmenin 10 gün uzatılmasına yani 22-8-941 cuma gününe bırakılmasına birlikle karar verilmiş olduğu ilân olunur.

Çorum Sulh Hukuk Hakimliğinden

Hudud ve sairesi: Çorumun Uçtutlar mahallesinde tapunun 166 ada 37 parsel numaralı hanenin sağı Sabuncu oğlu Rıza ile müddeialeyhlerin müşterek hanesi solu cıkmaz sokak, arkası cadde önü Rıza ve küçük Mehmet oğlu ölü Ahmet vereselerinin müşterek medhalleri ile mahdud tahtani iki oda ve bir mikdar havli ve bir ahırdan ibarettir.

38 numaralı hanenin sağı 31. 32, 33 parsel numaralı Mürüvvet oğlu Ahmed ve karısı Zekiye ve Osman kızı Şerife, solu 36, 41 numaralı müşterek medhal ve cafer oğlu Hıdır, arkası 94, 100 numaralı Enver Özne, Şükrü Özne ve kayiş oğlu Emrullah, önü 36, 37, 39 müşterek medhal Rıza Sabuncu, küçük Mehmet oğlu Ahmet vereseleri ve 39 parsel numarasını alan küçük Mehmed oğlu Mustafanın ifraz edilmiş olan hanesiyle mahdud olup tahtani üç oda ve bir sofa ve bahçe ve 6 karık üzüm devekleri ve ceviz vesaire ağaçları mevcud bulunan ve kazık dikilmek suretiyle 39 parsel numarasını alan küçük Mehmed oğlu Mustafanın yeri ayrı olarak gösterilen 37 ve 38 numaralı yukardaki her iki ev 1000 lira kıymetinde olup işbu 37, 38 numaralı evlerin her ikisi birlikte satılığa çıkarılmıştır.

Çorumun kubbeli mahallesinden Sabuncu oğlu Rıza ile üçtutlar mahallesinden Mehmed oğlu Ahmed kızı Sıddıka ve Arif kızı Sıddıka ve İhsanın oğlu Necdet kızı Naciye ve Nahide aralarında müşterek bulunan ve kabili taksim olmadığından satılarak şuyuun izalesi Çorum Sulh hukuk mahkemesinin 12-6-941 gün ve 178 Nolu ilâmiyle hüküm altına alınan yukarda hudud ve sairesi yazılı 37, 38 numaralı haneler bermucibi ilâm gazete ile ilanından ve ilânamelerinin tebliğ ve talikından itibaren 30 gün müddetle açık artırmaya çıkarılmıştır. hitam olan 19-9-941 cuma günü saat 15 de mahkeme kaleminde ihalesi icra edilecektir. Bu gayri menkule konulacak pey muhammen kıymetin yüzde (75)ini doldurmadığı takdirde en çok artıranın taahhüdü bakı kalmak şartiyle ihalesi 15 gün daha uzatılarak hitamı olan 3-10-941 cuma günü ayni saatte yine mahkeme kaleminde icra edilecektir. Satış peşin ve bilumum masraf müşteriye aiddir. Ve artırma şartnamesi her gün harkese açıktır. Bu gayri menkul ile alakası olanların yirmi gün içinde evrakı müsbiteleriyle birlikte mahkeme kalemine muracaat etmedikleri takdirde ve hakları da tapu sicilliyle sabit olmadıkca satış bedelinin paylaştırılmasından hariç kalacaklardır. talip olanların muhammen kıymetin yüzde yedi buçuğu nisbetinde pey akçasını veya milli bir bankanın mektubunu hamilen gelmeleri ilân olunur.

ŞİRKET FESHİ

Çorumda Saat kulesi civarında malûm mağzamda icrayi ticaret edilmek üzre Mehmet Çakırlı ile 13- Nisan 937 tarih ve 684-140 numara ile Çorum Noterliğince tasdikli mukavelename ile aramızda hususi bir şirket akdeylemiştim.

Mukavele mucibince kendisi bu şirkete sayi ile iştirak ettiği halde rahatsızlığının uzun zaman devam etmesi hasebile vucudundan istifade edilemediği ve mukavele icaplarına aykırı hareketi de buna inzimam eylediği cihetle mezkûr mukavelenin üç ve beşinci maddelerine istinaden (Hüseyin Erkoç ve Mehmet Çakırlı) Unvanını taşıyan bu şirketi feshe mecbur oldum. Mukavelenin yedinci maddesine nazaran mumaileyh ticarethanemin umurunu idareye ve ahzu kabz ve vaz'ı imzaya da selâhiyetli olduğundan ve bu günden itibaren böyle bir sıfatı da kalmadığından keyfiyet ilân olunur.

Hüseyin Erkoç

Çorum İskân Müdürlüğünden

Her hafta Salı ve Pazar günleri iskân idaresinde müteşekkil komisyonca göçmenler için pazarlıkla toptan ve perakende suretile öküz mübayaa edileceğinden şartnameyi görmek ve mal satmak isteyen öküz sahiplerinin her gün iskân idaresine müracaatlarının kabul olunduğu ilân olunur.

Tapu Sicil muhafızlığından

Karaman çavuş mahallesinin ayarık mevkiinde şarkan Kopkop oğlu zevcesi Emine garben Gözyalayan oğlu Ali veresesi cenuben bağ yolu- şimalen kunduracı Mehmet Kabaca bağlarile mahdut bağı Eyyup oğullarından Mustafa oğlu Mehmetden 30 sene evvel haricen meyanede satun almak suretile karaca Köylü oğlu Ali karısı ve Hüseyin kızı Emine tarafından tescil talep edilmekde olduğundan 31-8-941 günü keşif ve tahkiki için mahalline memur gönderilecekdir.

Her hanki bir hak iddiasında bulunan varsa mahallinde memura ve daha evel tapu sicilli muhafızlığına müracaatları ilân olunur.

DEFTERDARLIKTAN

1 — Maliye dairesi ittiba edilecek olan hükûmet konağı yanında ceza evinin tamir ve tadilatı 28 ağustos 941 perşembe günü saat 14 de ihale edilmek üzre açık eksiltmeye konulmuştur.

2 — İşin keşif bedeli 2330 lira 31 kuruştur.

3 — Muvakkat teminatı 17 lira 77 kuruştur.

4 — Bu işe ait evrak şunlardır.

A - Mukavele projesi

B - Keşif cetveli

C - Bayındırlık işleri genel şartnamesi

D - Yapı işleri umumi fenni şartnamesi

E - Eksitme şartnamesi

5 — Bu evrak her gün defterdarlık makamında görülebilir.

6 — Taliplerin muvakkat teminatlarının mal sandığına yatırılmış olması ve ticaret odası vesikasını ibrazı şarttır.

7 — Tamiratı yapmaga talip olanlar birinci maddede yazılı gün ve saatte defterdarlıkta müteşekkil komisyona müracaatları ilân olunur. 1-2

Askerî Satın Alma Komisyonundan

1 — Çorumdan Samsun, Merzifon, Amasya ve Havzaya bir sene zarfında lüzum hasıl oldukça sevkedilecek eşya ve erat nakliyesi taahhüde bağlanmak suretile talip aranılmaktadır.

2 — Sevkedilecek eşyanın beher kilosu Çorumdan Samsuna 3 kuruş, Merzifona 1 kuruş, Amasyaya 1 kuruş 50 santim ve Havzaya 1 kuruş 50 santimdir. Erat nakli ise bir kişi Çorumdan Samsuna 3 lira, Merzifona 1 lira 25 kuruş, Amasyaya 2 lira ve Havzaya 2 liradır.

3 — Sevkedilecek eşya tahminen 10000 kilo ve erde 200 adettir. Muvakkat teminat eşya için 22 lira 50 kuruş ve erat içinde 60 liradır.

4 — İhalesi 27-8 941 çarşamba günü saat 10 da Çorum Askeri gazinosunda yapılacaktır.

5 — İsteklilerin belli edilen gün ve saatte kanunun tarifat dairesinde müracaatları. 1-2

Tapu Sicil muhafızlığından

İsmail köyünün köy içi mevkiinde bir bahçe ile elemin bağlarında ve sekiz Çam ve kıran ve ak yazı mevklerinde dört parça tarla tuluk nam digeri dobak Fırıdı oğlu Hıdırın sanetsiz olarak tasarrufunda iken 50 sene evvel ölümile veresesine intikal edip bu kerre vereseden Ayşe ve Mavuş tescil talebinde bulunduklarından keşif ve tahkiki için 31-8-941 günü mahalline memur gönderilecekdir.

Her hangi bir hak iddiasında bulunan varsa mahallinde memura ve daha evvel tapu sicilli muhafızlığına müracaatları ilân olunur.

KURULUŞ TARİHİ: 1921

İDARE YERİ

Vilâyet matbaası

ÇORUM

YIL: 20 — No. 1088

Çarşamba

27 - Ağustos - 1941

Nushası - 2 - kuruştur

- HER HAFTA ÇIKAR VİLÂYET GAZETESİDİR -

Fiat Murakabe Komisyonundan

Yeni fiatlar 95 sayılı koordinasyon Heyeti kararı dahilinde vaziyet edilip Temmuz ayı ihtiyacı için sevkedilmek üzere tebliğ olunan yani Temmuz kontenjanını teşkil eden ipliklere şamil olmayıp bu ipliklerin sevki ve mahsubu hatta 29-7-1941 den sonra yapılsa dahi bunların bedelleri eski fiatlar üzerinden ödenecektir. Yine bu listelerde işaret edilen ve amele için munzam ücret zammı olarak gösterilen mebaliğ doğrudan doğruya amele ücuratına tahsis olunmak üzere yeni fiatlara ithal edildiğinden bu mebaliğ o maksada tahsis edilecektır.

İPLİK VE KAPUT BEZİ FİATLARI

I — İplik fiatları :

a - İzmir, Adana ve Mersin Vilâyetleri dahilinde bulunan fabrikaların 4,530 kilogramlık bir paket pamuk ipliğinin azamî satış fiatları :

No.	Vater Kr.	Katlı Kr.	Kıvrak Kr.	Azamî satış fiatlarının idhal edilmiş bulunan munzam işçilik ücretleri Kr.
4	340	370	365	3
6	365	395	405	4
8	510	545	535	5
10	540	580	600	6
12	575	620	640	8
14	620	675	700	9
16	650	710	735	10
18	680	745	775	11
20	715	785	820	12
22	745	820	860	14
24	775	860	900	15

b - İzmir, Adana ve Mersin haricindeki fabrika iplikleri için bugünkü şeraite göre yukarıki beher paket fiatına mıntaka farkı olarak aşağıdaki mikdarlar ilâve edilebilir.

	Kuruş
Kayseri	35
Malatya	55
Ereğli	
Antep	25
İstanbul	27,5

c - İzmir, Nazilli, Ereğli, Malatya ve İstanbul fabrikalarının Akala pamuğundan yapacakları ipliklerin beher paketinin fiatına ayrıca 20 kuruş zam yapılabilir.

II — Kubut bezi fiatları :

a. Millî fabrikalar mamulâtından 36 metrelik kabut bezlerinin beher topunun toptan azamî satış fiatları şöyle tesbit olunmuştur.

Tip	75 santimetre genişliğinde 36 metrelik bir topun satış fiatı	Beher topun azamî satış fiatına ithal edilmiş bulunan munzam işçilik ücretleri	Beher 5 santimetrelik en farkı için top fiatına ilâve veya tenzil edilecek fark
B	895	7	44
C	1050	16	51
D	795	10	37
E	845	13	40
F	845	14	40
G	755	13	37
H	740	16	35

b. İstanbul ve Kayseri fabrikaları kabut bezleri için bu günkü şeraite göre yukarıdaki beher top fiatına mıntaka farkı olarak aşağıdaki mikdarlar ilâve edilebilir:

İstanbul	G	Tipi	için	50	kuruş
Kayseri	D	„	„	50	„

c. Izmir ve İstanbul fabrikalarının Akala pamuğundan yapacakları beher top kaput bezinin fiatına ayrıca aşağıdaki farklar ilave edilebilir.

B	Tipi	için	30	kuruş
C	„	„	30	„
D	„	„	25	„
E	„	„	25	„
F	„	„	25	„
G	„	„	20	„
H	„	„	15	„

III — Bez satışlarında fabrikaların riayete mecbur oldukları hükümler:

1. Bezlerde bir top ve ipliklerde bir paket toptan satış sayılır.

2. Top ambalajı fabrikaya ve balya ambalajı müşteriye aittir. Balya ambalaj masrafları hakikî masarifi tecavüz edemez.

Bu masraflar, fabrikanın bulunduğu şehrin mahalli Fiat Murakabe Komisyonları ve bu Komisyonların olmadığı mahallerde en yakın Komisyonlar tarafından tasvip ve tasdik edilmek şartile muteber olur.

3 — Fabrikalar depolarında stok olduğu halde mübayaa için müracaat eden, bu malların imâl ve ticaretile meşgul müşteriye, müşterinin normal ihtiyacını geçmeyecek mikdarlarda satış yapmaktan istinkâf edemeyecekleri gibi bütün memleket veya muhtelif şehirler için inhisar halinde muayyen bir veya bir kaç müşteriye de satış hakkı verememezler.

4 — Fabrikalar, bez satışlarını müşterinin talebi haricindeki bir mikdar, nevi veya diğer mamulâtından alınması gibi kayıtlarla takyid edemezler.

5 — Fabrikalar her ayın birinde ve onbeşinde kendi mamullerine yukarıdaki azamî fiatlar dahilinde tatbik edecekleri satış fiatlarını mahalli bir gazetede ve Ankara veya İstanbul'da çıkan gazetelerden birinde neşretmeğe mecburdurlar.

6 Fabrikalar bulundukları mahalde bir satış bürosu veya mağazası açtıkları takdirde bu büro veya mağazanın satış fiatları da fabrikanın azamî satış fiatlarını tecavüz edemez.

1 — Yukarıdaki ilişik listelerde fabrika isimlerile cins ve evsafı yazılı bulunan emtianın hizalarında gösterilen fiatlar fabrika satış fiatı olup, bu bedellere fabrikadan Çorum ve mülhakatına kadar ödenen hakiki kira ücretinin zammından sonra, toptan satışlarında yüzde 3 ve perakende satışlarında yüzde 15 kârın ilâvesi suretile satışa arzı kabul edilmiştir.

Zafer ve Tayyare BAYRAMI

30 Ağustos Zafer ve Tayyare bayramı hazırlıkları ikmal edilmiştir. Bu büyük millî bayramımızın lâyık olduğu tezahuratla tes'idi için halkımızda derin bir alâka müşahede edilmektedir.

İŞE BAŞLADILAR

Tayinlerini evvelce haber verdiğimiz İskilip Kaymakamı Kâmil Fuat Erdalla Sungurlu Kaymakamı Arif Dayanç'ın bu hafta içinde mahalli memuriyetlerine gelerek işe başladıkları haber alınmıştır.

Değerli Kaymakamlarımıza hoş geldiniz der, muvaffakıyetlerini temenni eyleriz.

MAAŞ ZAMMI

Vilâyetimiz Seferberlik Memuru Fikri Okdemirin maaşına bir derece zam yapılarak 25 liradan 30 liraya çıkarıldığını memnuniyetle öğrendik.

Arkadaşımızı tebrik eder, daha yüksek terfilere mazhariyetini dileriz.

Edebiyat Gecesi

Yüksek okullu gençlerimiz tarafından ayın 22 inci günü gecesi Halkevi salonunda bir edebiyat gecesi tertip edilmiştir.

Başta kıymetli Valimiz Sayın Bay Muzaffer Akalın bulunduğu halde çok kalabalık güzide şahsiyetin iştirak eylediği bu toplantıda, gençlerimiz güzide şair ve edibimiz Mehmet Akifin hayatı hususiyesi ve eserlerini canlandıran söylevlerde bulunmuşlardır.

Osmancıktan Geçecek Tren Hattı Güzergâhı Tedkik Ediliyor

Sumucak istasyonundan başlayarak Amasyanın Alevi istasyonuna bağlanması kararlaşmış ve Sumucaktan Osmancığa kadar olan kısmı da ihale edilmiş olan güzergâhı tesbit ve mahallen tedkik eylemek üzere Osmancığa gelmiş bulunan müteahhit ve mütahassısların cumartesi günü şehrimize de gelerek Valiyi ziyaretten sonra Osmancık yolile tekrar vazifeleri başına döndükleri haber alınmıştır.

Çiftçi Mallarının Korunması Hakkında Kanun

Kanun No : 4081 Kabul tarihi : 2-7-1941

— Geçen sayıdan artan —

Madde 17 — Bu kanun hükümlerine tevfikan tahsil olunan para cezaları koruma sandığına irat kaydolunur.

Madde 18 — Her koruma ve ihtiyar meclisi nezdinde 16 ve 17 inci maddelerde yazılı gelirlerden bir koruma sandığı teşkil olunur. Bekçi ücretlerinden başka zarar ve ziyan mukabili olarak tahsil edilmiş olan miktar, peşin olarak ödenen zararlar dolayısile tükendiği veya zararın ödenmesine kâfi gelmediği takdirde sandık mevcudu tarifede yazılı esaslar dairesinde mükelleflerden yapılacak tahsilâtla tamamlanır. Bu suretle yapılacak tahsilâtta zarar ve ziyan karşılığı olarak 15 inci maddenin son fıkrasına göre tesbit edilmiş olan nisbet daima muhafaza olunur.

Madde 19 — 8 inci maddenin ikinci fıkrasında yazılı köylerde köy bütçesindeki korucu ücreti koruma sandığına yatırılır. Bu kanunun tatbiki dolayısile hasıl olacak veziyete göre köy korucularının adedi ihtiyaç nisbetinde azaltılabilir. Bu suretle azaltılan koruculara aid ücret köy bütçesinden koruma sandığına devrolunur.

Madde 20 — Mezruat arasında başıboş yakalanıp da on beş gün içinde sahipleri tarafından alınmayan kayvanlar koruma ve ihtiyar meclisi tarafından münasip görülecek bir pazar yerinde müzayede ile satılır ve keyfiyet bir zabıt ile tesbit olunur. Müzayedede 2490 sayılı kanun hükümleri tatbik olunmaz. Sahibi malûm olmayan hayvanlar için her yerin örf ve âdetine göre ilân yapılır.

Bu hayvanlar için sarfedilen iaşe ve muhafaza masraflarile yapılacak diğer masraflar satış bedelinden tenzil olunduktan sonra bakiyesi bir sene müddetle emaneten saklanır. Satış bedeli bu müddet içinde müracaat edilib alınmadığı takdirde koruma sandığına irat kaydolunur.

Madde 21 — Koruma sandığındaki paraların sarfedilebileceği yerler şunlardır:

I - Bekçilerin ücretleri,

II - 29 uncu maddeye göre ödenecek zararlar.

III - Her mahallin hususiyet ve ihtiyeçlarına göre koruma ve ihtiyar meclisleri tarafından bu kanunun tesbit ettiği hizmetlerin ifası için yapılacak zarurî masraflar. Bu masrafların senelik yekûnu hiç bir halde bekçi ücretleri yekûnunun yüzde onunu tecavüz edemez.

Madde 22 — Koruma sandığının mevcudu Devlet malı hükmündedir. Koruma gelirleri ve koruma sandığındaki paraya haciz konamaz. Koruma sandığı gelirinin cibayet ve sandık mevcudunun sarf sureti ve her sene sonunda hesapların nasıl kapatılacağı Ziraat Vekâletince tesbit olunur.

Madde 23 — Bu kanun ile vazifedar olanların vazifeleri dolayısile işledikleri suçlara Ceza Kanununun memurlar hakkındaki hükümleri tatbik olunur.

Bu gibilerin ifa ettikleri vazifeden dolayı kendilerine karşı işlenen suçlar memurlar aleyhine işlenmiş sayılır.

Madde 24 — Birinci maddede yazılı çiftçi mallarına bir zarar vukuunda bekçiler fiilin devamına mâni olacak tedbirleri almakla beraber husule gelen zararın tesbitine yarayacak delilleri toplayarak keyfiyeti koruma veya ihtiyar meclisine bildirmek mecburiyetindedirler. İmkân bulunan hallerde bir zabıt varakası da tutlur.

Madd 25 — Koruma veya ihtiyar meclisinin seçeceği vukuf ehli fiili haber veren bekçi ile birlikte en geç yirmi dört saat zarfında vaka mahalline giderek zararın miktarını ve hangi şartlar altında yapıldığını tahmin ve tesbit ve bunu bir zabıt varakasile tevsik eder. Mühim işlerde vukuf heyetine koruma veya ihtiyar meclisi azasından bir veya bir kaçı katılır.

Tutulacak zabıt verakaları ve işe müteallik evrak derhal koruma veya ihtiyar meclisine tevdi olunur.

Zarar ve ziyanın tesbitine taalluk eden tetkikler Köy Kanunu hükümlerine göre yapılır.

Madde 26 — Birinci maddede yazılı çiftçi mallarına iras edilen ve miktarı elli lirayı geçmiyen zararların tazminine müteallik işleri koruma ve ihtiyar meclisleri Köy Kanunundaki usule göre tetkik ve hallederek bir karara bağlar.

Tazminat talebinin reddine ve yirmi liraya kadar olan kararlara karşı beş gün içinde sulh hakimine itiraz edilebilir. Şu kadar ki, zararı yapan tarafından vukubulan ittirazlarda tazminine karar verilen paranın koruma sandığına aynı müddet içinde depo edilmesi şarttır. Bu fıkraya taalluk eden işlerden mahkeme, tetkikatını evrak üzerinde icra ve itiraz olunan kararı tadil vaya tesdik suretile işi bir hafta içinde intaç eder. Maddî hata vukuu veya sahtelik iddiası halinde mahkeme, lüzum görürse duruşma yapabilir.

Yirmi liradan yukarı olan tazmin kararlarına karşı alâkalılar, yukarıki fıkrada yazılı depo şartı olmaksızın beş gün içinde sulh hâkimine itiraz edebilir. Bu fıkraya göre yapılan itirazların tetkiki umumi hükümlere göre yapılır,

İtirazlar mahkemeye veya koruma ve ihtiyar meclislerine de yapılabilir.

Meclisler itiraz evrakını derhal salâhiyetli mahkemeye gönderir ve muterize bedava bir ilmühaber verir.

Koruma ve ihtiyar meclislerinin itiraz olunmıyan kararları ile sulh hâkimlerinin itiraz üzerine verecekleri kararlar kat'i olup bunlar aleyhine hiç bir kanun yoluna baş vurulamaz.

Madde 27 — Yukarıdaki maddede yazılı zarar tazminine taalluk eden işlere bakılması alâkalıların talep ve şikâyetine bağlı değildir.

Zarar görenin feragatı tahkikatı durdurmaz ve karar altına alınan meblâğ tahsil edilerek sandığa irat kaydolunur.

Şu kadar ki koruma veya ihtiyar meclisinin tasvip edeceği tazminat elâkalıya ödendiği takdirde tahkikata devam edilmez.

Madde 28 — Koruma ve ihtiyar meclisince verilen kararlardan 20 liraya kadar olanları Köy kanununun 66 ncı maddesinde yazılı usule tevfikan icra olunur. Şu kadar ki paranın ödenmesi için yapılan ihbarın müddeti 8 gündür.

İdare âmirleri bu hususiaki salâhiyetlerini koruma veya ihtiyar meclisleri vasıtasile kullanabilirler.

Madde 29 — Zararın faili malûm olmadığı hallerde koruma veya ihtiyar meclislerince tesbit olunan zararın dörtte üçü koruma sandığından zarar görene ödenir. Bilâhere fail taayün ederse zararın tamamı kendisine ödettirilir ve sandığın tediye etmiş olduğu mebaliğin mahsubu yapılarak geri kalan zarar görene verilir.

Sandıktan peşin ödenen miktar hic bir halde 20 lirayı geçemez. Zararın her hangi bir maksatla mal sahibi tarafından yapıldığı tahakkuk ederse sandıktan ödenmiş olan paranın iki misli masrafile beraber koruma veya ihtiyar meclisi kararile kendisinden tehsil olunarak sandığa irat kaydolunur.

Madde 30 — Zararı husule getiren hayvanlardan zarar mahal linde görülenler bekçiler tarafından yakalanarak zarar ödeninceye kadar muhafaza edilir.

Bu suretle yakalanan hayvanlar koruma ve ihtiyar meclislerinin karar ve icra hususunda haiz oldukları salâhiyet mahfuz kalmak şartile tazmin edilecek zararlara karşı teminat hükmündedir.

Şu kadar ki hayvan sahibi koruma veya ihtiyar meclislerinin ikinci fıkra hükümleri dahilinde takdir edeceği miktarı aynen veya nakten teminat olarak yatırır veya bu heyetlerin kabul edeceği bir müteselsil kefil gösterirse hayvanları geri alabilir.

Madde 31 — Murakabe heyetlerinin 8 inci maddenin beşinci bendine tevfikan ittihaz edecekleri tedbirlere aykırı harekette bulunanlardan koruma veya ihtiyar meclislerince bir liradan peş liraya kadar hafif para cezası alınır. Bu cezaya tebliği tarihinden on gün zarfında murakabe heyetine itiraz olunabilir.

Koruma veya ihtiyar meclisi mahallin adet ve teamülü hilâfına başıboş bırakılan hayvanların beheri için sahiblerinden beş kuruştan elli kuruşa kadar alacağı parayı sandığa irat kaydeder. Bu hususiaki kararlar kat'idir.

Madde 32 — Bekçiler silâhlıdırlar. Silâh ve cephaneleri Devlet tarafından temin edilir. Kıyafet ve silâhlarının cinsi Dahiliye Vekâleti tarafından tayin olunur.

Madde 33 — Bekçiler, köy Kanununun 77 inci maddesinde yazılı hallerde silâh kullanmağa salâhiyetlidirler.

Madde 34 — Toplu olarak 100 hektar ve daha fazla arazi işletenler hususî bekçi kullandıkları takdirde koruma parası vermiyecekleri gibi koruma sandığından da hiç bir tazminat alamazlar.

Şehir ve kasaba civarındaki ve köylerdeki sebze, çiçek, meyve ve dut bahçelerile fıdanlıklarının hususi bekçi tutmak şartile koruma parasını vermek mecburiyetinden istisnasına karar vermeğe koruma veya ihtiyar meclisleri salâhiyetlidir. Alâkalılar on gün zarfında bu karara karşı murakabe heyetine itiraz edebilirler. Bu gibiler koruma sandığından hiç bir tazminat alamazlar.

Hususî bekçiler bu kanundaki bekçilere verilen salâhiyeti haiz değildirler.

Madde 35 — Bu kanun hükümlerine tevfikan yapılacak müracaat ve her türlü tetkik ve muamelelerden hiç bir resim ve harç alınmaz.

Madde 36 — 20 temmuz 1330 tarihli Kır bekçileri kanununun bu kanuna uymayan hükümlerile Köy Kanununun 54 ve 55 inci maddeleri ilga edilmistir.

Madde 37 — Bu kanun neşri tarihinden muteberdir.

Maede 38 — Bu kanun hükümlerini icraya Adliye, Dahiliye, Maliye ve Ziraat Vekilleri memurdur.

Türk çocuklarının kanatlanma ihtirasını karşılmak için ne tesirlerimiz, ne de elemanlarımız artık kâfi gelmiyor. Genç nesilde uyanan havacılık aşkı, Türk milletinin müşterek alâka ve muzaheretinden doğmuştur.

Vatanın mukadderatını yenilmez kanatlara emanet eden milletler, ancak müsterih yaşıyabilirler.

Bayramlarımızın en değerlilerinden birini kutlarken Hava Kurumuna yardım vazifemizi unutmıyalım.

Fiat Murakabe Komisyonundan

Çorum vilâyeti merkezile bilumum kazaları için Nohudun azami fiatları aşağıdaki şekilde tesbit edilmiştir.

1 - Natorel temiz çuvalsız bir kilo Nohudun toptan satış fiatı için 13 kuruş.

Natorel temiz çuvalsız bir kilo Nohudun perakende satış fiatı 14 kuruştur.

2 - Diğer cins Nohutların çuvalsız toptan bir kilosunun satış fiatı 12 kuruştur.

Diğer cins çuvalsız Nohutların perakende bir kilosunun satış fiatı 13 kuruştur.

Fiat Murakabe Komisyonundan

Yüz kilo safi buğdaydan yüzde 90 randımanlı bir çuval una 1018 kuruş fiat takdir edilmiştir. ilân olunur.

Kapalı Zarf Usulile Eksiltme İlânı Daimi Encümenden

1 — Çorum - Çerikli yolunun 15+940—19+450 inci kilometreleri arasında 3015 metre uzunluğundaki esaslı şoşe tamiratı, 941 eylulunun 15 inci pazartesi günü saat 16 da Daimî Encümen içtima salonunda ihale edilmek üzre yirmi bir gün müddetle kapalı zarf usulile eksiltmeye konulmuştur.

2 — Yapılacak işin keşif bedeli 16428 lira 81 kuruştur.

3 — Muvakkat teminat: 1232 lira 16 kuruştur.

4 — Bu işe ait evrak şunlardır:

A: Keşifname ve silsilei fiat

B: Ocak grafiği ve mesafei vasatiye cedveli.

C: Eksiltme şertnamesi, mukavele projesi.

D: Hususî şartname.

F: Bayındırlık işleri genel şartnamesi.

G: Şose ve köprüler fennî şartnamesi.

5 — Bu vesaik tatil günleri hariç olarak her gün encümen kaleminde ve Nafıa dairesinde görülebilir.

6 — Eksiltmeye girebilmek için teminat akçalarının yatırılması, ihaleden üç gün evvel vilâyet makamına müracaatla alınacak ehliyet vesikasile ticaret odası vesikasının ibraz edilmesi ve ihale kanununun 33 üncü maddesi mücibince teklif mektuplarının zamanında verilmesi şarttır. 1-3

Çorum P.T.T. Müdürlüğünden

Meyaneleri ve muhammen bedellerile muvakkat teminat ve idari kefalet miktarları aşağıda yazılı ve 5-8-941 tarihinde eksiltmeye konulan postaların müddetleri temdit edilmiştir.

1 — Çorum - İskilip arası haftada karşılıklı dört seferli yüz elli lira muhammen bedelli yüz otuz beş lira muvakkat teminatlı ve beşyüz lira idari kefaletli otomobil postası yüz yirmi liradır.

2 — Çorum Merzifon arası haftada karşılıklı üç seferli doksan lira muhammen bedelli seksen bir lira muvakkat teminatlı ve 5 0 lira idari kefaletli birinci şekil araba postası elibeş liradır

3 — Çorum - Merzifon arası haftada karşılıklı üç seferli yüzelli lira muhammen bedelli yüz otuzbeş lira muvakkat teminatlı ve beşyüz lira idari kefaletli ikinci şekil otomobil postası seksen sekiz lirada kalmış verilen bu bedeller komisyonca haddı layık görülmediğinden eksiltme müddeti 20-8-941 tarihinden itibiren on gün uzatılmıştır.

Eksiltme Çorum P.T.T. Binasında 30-8-941 cumartesi günü saat on dörtte yapılacak takarrür edecek bedellere göre şartnamenin ikinci maddesine tevfikan muamele olunacaktır.

4 — Talipler şartnameleri Çorum P.T.T. müdürük kalemile merkez şeflerinden alır veya görebilirler.

5 İsteklilerin reşit ve iyi huy sahibi olduklarına namus ve haysiyete dukunur ve bahusus ağır hapis veya o derece cezayı icap ettirecek bir fiil ile mahkûm bulunmadıklarına ve derecei iktidarlarına dair vesikalar göstermesi ve okur yazar olmayan isteklilerin noterden musaddak bir vekâletname ile okur yazar bir vekil bulundurmaları lazımdır.

DEFTERDARLIKTAN

Askeri ve mülkî tekaütlerle eytam ve eramilin ikinci üç aylık maaşlarının tevzi ve tediyesine 6-9-941 tarihinden itibaren başlanacaktır. İstihkak sahiplerinin soy adlı mühürlerile resmî senet nüfus ve maaş cüzdanlarile birlikte muhasebeye müracaat etmeleri ilân olunur.

Çorum P.T.T. Müdürlüğünden

1 - Çorum - Sungurlu - Çerikli arası haftada karşılıklı yedi seferli altı yüz lira muhammen bedüli beş yüz kırk lira muvakkat teminatlı ve iki bin lira idari kefaletli otomobil postası kapalı zarf usulile yapılan eksiltme neticesinde beşyüz doksan lirada kalmış isede bu bedel komisyonca haddı layık görülmemesinden 2490 nolu kanunun kırkıncı maddesi mucibince bir ay zarfında ihalesi yapılmak üzere 20-8-941 tarihinden itibaren pazarlığa konulmuştur. Pazarlık Çorum P.T.T. Binasında 20-9-941 cumartesi saat ondörtte yapılacak ve takarrür edecek bedele göre şartnamenin ikinci maddesine göre muamele olunacaktır.

2 — Talipler şartnameleri Çorum P.T.T. Müdürlük kalemile merkez şeflerinden parasız alır veya görebilirler.

3 — İsteklilerin reşit ve iyi huy sahibi olduklarına namus ve haysiyete dokunur ve bahusus ağır hapis veya o derece cezayı icap ettirecek bir fiil ile mahkûm bulunmadıklarına ve derecei iktidarlarına dair veiskalar göstermesi ve okur yazar olmayan isteklilerin Noterden musaddak bir vekâletname ile okur yazar bir vekil bulundurmaları lazımdır. 1-4

Daimi Encümenden

1 — Çorum - Amasya yolunun 14+440—15+200 ve 18+980-19+280 inci kilometreleri arasında bozuk olan 1060 merte şosanın esaslı tamiratı Ağustosun 27 inci Çarşamba günü saat 16 da Vilâyet Daimî Encümeni Riyaset odasında ihale edilmek üzere 20 gün müddetle açık eksiltmeye konulmuştur.

2 — Keşif bedeli: 2834,44 liradir.

3 — Muvakkat te'minat 212 lira 58 kuruşdur.

4 — Bu işe ait evrak şunlardır.

A - Eksiltme şartnamesi.

B - Keşifname ve silsilei fiat

C - Mukavelename

D - Bayındırlık işleri genel şartnamesi

E - Fennî şartname

5 — Bu vesaik tatil günleri tışında her gün Encümen kaleminde görülebilir.

6 — Eksiltmeye iştirak edeceklerin teminat makbuzlarile tayin edilen gün ve saatte Vilâyet Daimî Encümenine müracaatları ilân olunur. 3-3

Askeri Satın Alma Komisyonundan

1 — Çorumdan Samsun, Merzifon, Amasya ve Havzaya bir sene zarfında lüzum hasıl oldukça sevkedilecek eşya ve erat nakliyesi taahhüde bağlanmak suretile talip aranılmaktadır.

2 — Sevkedilecek eşyanın beher kilosu Çorumdan Samsuna 3 kuruş, Merzifona 1 kuruş, Amasyaya 1 kuruş 50 santim ve Havzaya 1 kuruş 50 santimdir. Erat nakli ise bir kişi Çorumdan Samsuna 3 lira, Merzifona 1 lira 25 kuruş, Amasyaya 2 lira ve Havzaya 2 liradır.

3 — Sevkedilecek eşya tahminen 10000 kilo ve erde 200 adettir. Muvakkat teminat eşya için 22 lira 50 kuruş ve erat içinde 60 liradır.

4 — İhalesi 27-8 941 çarşamba günü saat 10 da Çorum Askeri gazinosunda yapılacaktır.

5 — İsteklilerin belli edilen gün ve saatte kanunun tarifatı dairesinde müracaatları. 2-2

Daimî Encümenden

1 — 30-7-941 tarihinden itibaren açık eksiltme müddeti on gün uzatılan Vilâyet merkezindeki ilk mekteplerin 941 mali yılı ihtiyacatından azı 45, çoğu 55 ton Çeltek maden kömürüne bu defa da talip çıkmadığından 9-8-941 tarihinden itibaren bir ay içinde pazarlıkla muamelesi tamamlanmak üzere açık eksiltme müddeti uzatılmıştır.

2 — Beher tonunun muhammen bedeli: 17 liradır.

3 — Muvakkat teminat: 70 lira 15 kuruştur.

4 — Şartnamesi tatil günleri tışında her gün Encümen kaleminde görülebilir.

5 Bir ay içinde pazarlıkla eksiltmeye iştirak edeceklerin teminat makbuzlarile Vilâyet Daimî Encümenine müracaatları ilân olunur. 3-4

DEFTERDARLIKTAN

1 — Maliye dairesi ittihaz edilecek olan hükümet konağı yanında ceza evinin tamir ve tadilatı 28 ağustos 941 perşembe günü saat 14 de ihale edilmek üzre açık eksiltmeye konulmuştur.

2 — İşin keşif bedeli 2330 lira 31 kuruştur.

3 — Muvakkat teminatı 174 lira 77 kuruştur.

4 — Bu işe ait evrak şunlardır:

A - Mukavele projesi

B - Keşif cetveli

C - Bayındırlık işleri genel şartnamesi

D - Yapı işleri umumi fennî şartnamesi

E - Eksitme şartnamesi

5 — Bu evrak her gün defterdarlık makamında görülebilir.

6 — Taliplerin muvakkat teminatlarının mal sandığına yatırılmış olması ve ticaret odası vesikasını ibrazı şarttır.

7 — Tamiratı yapmaga talip olanlar birinci maddede yazılı gün ve saatte defterdarlıkta müteşekkil komisyona müracaatları ilân olunur. 2-2

Maarif Müdürlüğünden

Karar No: 10 Tarihi: 18-VII-1941

Vilâyet ilk tedrisat meclisi Vali Muzaffer Akalın'ın başkanlığında toplanmış, İlkolların 1941 - 1942 Ders yılı tedrisatına başlama ve kapanma taribilerini aşağıdaki şekilde tesbit ve karar altına almıştır.

1 — Bütün köy okullarında tedrisata 6-X 1941 tarihinde başlanarak 7-V-1942 tarihinde son verilecektir.

2 — Sungurlu, Mecidözü, Alaca, ve Osmancık kazaları Merkezlerinde tedrisata 22-IX-1941 tarihinde başlanarak7-V-1942 tarihinde son verilecektir.

3 — Nüfusu on binden yukarı olan Çorum ve İskilip kazaları merkezlerinde ise tedrisata 22-IX-1941 tarihinde başlanıp 14-VI-1942 tarihinde son verilecektir. 1-2

DAİMİ ENCÜMENDEN

Azı Kilo	Çoğu Kilo	Teminat Lira	K.	Muhammen B. Lira	K.	Cinsi
1100	1200	144		1	60	Erinmiş sade yağı
50000	50000	56	25		1,50	Odun
5000	5000	163			33	Koyun eti
12500	13500	141	65		14	Süt
1000	1100	45	38		55	Ayvalık sabunu
1800	2000	78			52	Kesme şeker
2500	3000	101			45	Tosya pirinci
3000	5000	39	38		15	Bulgur
100 ton	120 ton	135		15		Çeltek M. kömürü
300	300	6	75		30	Kuru üzüm
600	600	4	05		9	Nohut
800	1000	12	75		17	Kuru fasulye
19000	21000	153	56		9,75	Tek tip ekmek

7-8-941 Tarihinden itibaren 20 gün müddetle açık eksiltmeye konulan memleket hastanesinin 941 malî yılı ihtiyacatından yukarıda cins, mikdar ve muhammen bedelleri yazılı 13 kalem erzak ve levazımına talip çıkmadığından Eylûlun birinci pazartesi günü saat 15 de ihaleleri yapılmak üzere açık eksiltme müddeti on gün uzatılmıştır.

Eksiltmeye iştirak edeceklerin teminatlarile tayin edilen gün ve saatte Vilâyet Daimî Encümenine müracaatları ilân olunur.

ASKERİ SATIN ALMA KOMİSYONUNDAN

1 — Aşağıda cins, mikdar, muhammen bedel, muvakkat teminat mikdarı, eksiltme gün ve saatleri yazılı üç kalem yiyecek maddesi kapalı zarf ve açık eksiltme usulile komisyonumuzun bulunduğu mahalde satın alınacaktır.

2 — Şartnamesi her mesai gününde komisyonumuza müracaatla görülebilir. İsteklilerin belli edilen günde kanunun tarifatı dairesinde müracaatları. 1—3

Cinsi	Mikdarı Kilo	Muhammen B. Lira	K.	M. Teminat Lira	Eksiltmenin gün ve	saati	Eksiltme şekli
Bulgur	72,000	11700	00	878	12-9-941	cuma 10	kapalı
Yarma	24,000	3360	00	252	»	» 12	açık
Sığır eti	150,000	37500	00	2813	»	» 14	kapalı

Çorum Ortaokul Müdürlüğünden

1 - Eleme ve İkmal imtihanları 25-8 941 tarihinde başlayacaktır. İlgililerin vaktinde okulda bulunmaları.

2 - Yeniden talebe kaydine 25-8-941 pazartesi günü başlanacak, 22-9-941 akşamı son verilecektir. Taliplerin aşağıda yazılı belgelerle her gün saat 9 dan 12 ye kadar velilerile birlikte okulumuza müracaatları.

1 - İlk okul diploması

2 - Sihhat raporu örneği okulumuzdan alınacaktır

3 - Aşı kâadı

4 - 6 Adet 4,5-6 Eb'adında fotoğraf (Baş açık ve kıravatlı)

5 - Dosya bedeli için 26 kuruş para.

Çorum Belediye Başkanlığından

Belediye tanzifat hayvanlarının 941 yılına ait saman ihtiyacı açık usul ile ekiltmeye konulmuş eksiltme günü olan 19-8-941 tarihinde hiç talip çıkmadığından 2490 sayılı kanunun 42 inci maddesine tevfikan on gün müddetle yani 29-8-941 cuma gününe bırakılmasına karar verilmiş olduğu ilân olunur.

Vakıflar Memurluğundan

Velipaşa vakfından 496 lira 39 kuruş keşifli han ile 435 lira 39 kuruş bedelikeşifli otelin tamiratı açık eksiltmeye konmuştur. İhalesi 13 eylul 941 cumartesi günü saat 11 de yapılacaktır. talip olanların yüzde yedi buçuk teminat akçası ile evkaf idaresine müracaatları ilân olunur. 1-3

Sungurlu İcra Memurluğundan

Sungurlunun Fevzipaşa mahallesinden Hamza oğlu ölü Arif veresesinin alacağından dolayı borçlu Çiftlik köyünden Cıbır Hüseyin oğlu Ali Cıbırın Çiftlik köyünde kâin ve tapunun teşrini sani 928 tarih ve 20 noda kayıtlı köy önü namdiğeri ikinci köy önü mevkiinde ve dört dönüm mikdarındaki 100 lira kıymet takdir edilen bir kıta ipotekli tarlasının temamı açık artırma ile paraya çevrilecektir.

İlk artırma 24-9-1941 çarşamba günü saat 10-11 e kadar Sungurlu İcra dairesinde yapılacak ve muhammen kıymetinin yüzde 75 şi nisbetinden fazla bir bedel elde edilirse en yüksek talibine ihale edilecektir.

Yüzde yetmiş beşi geçmezse en çok artıranın taahhüdü baki kalmak üzere artırma on gün dahatemdit ve onuncu günü ayni saatte yapılacak ikinci artırmada en yüksek bedel ile ihale edilecektir. Artırmaya iştirak edenlerin gayri menkulün muhammen kıymetinin yüzde yedi buçuğu nisbetine pey akçası veya millî bir bankanın teminat mektubunu tevdi etmeleri lâzımdır. Paraya çevirme muamelesi icra ve iflas kanununun 123 ve müteakip maddelerine tevfikan yapılacağından artırmaya iştirak edeceklerin dairemizin 941-283 sayılı dosyasında mevcut açık artırma şartnamesini her gün görebilecekleri ilân olunur.

Orman Çevirge Müdürlüğünden

1 - Çorum Vilâyetinin Osmancık kazası dahilinde hududları şatrnamede yazılı kös devlet ormanından numaralanmış 767,825 metremikap muadili 1066 adet devrik çam ağacının mukave tarihinden itibaren on iki ay içersinde çıkarılmak üzere 21-8-941 tarihinden itibaren 15 gün müddetle açık artırmaya konulmuştur.

2 - Arttırma 5-9-1941 tarihine müsadif cuma günü saat 15 de Çorum Orman Müdürlüğünde yapılacaktır.

3 - Beher gayri mamûl metre mikâbın muhammen bedeli 200 kuruştur.

4 - Muvakkat teminat 115 lira 18 kuruştur.

5 - Şartname ve mukavele projeleri Çorum Orman Müdürlüğünde görülebilir.

6 - Teminat makbuzlarının 5-9-1941 günü saat 15 e kadar komisyon reisliğine verilmesi lâzımdır.

7 - İsteklilerin ticaret odası vesikası ile birlikte belli edilen gün ve saatte ihale komisyonuna müracaatları. (Bu vesika köylülerden istenmez). 1-2

Zayi Şahadetname

1937-1938 senesinde Gazipaşa İlk okulundan almış olduğum şahadetnamemi zayi ettim. Yenisini alacağımdan eskisinin hükmü olmadığı ilân olunur.

Çorumun Yavruturna mahallesinden 81 Nolu Hüseyin oğlu Ali Yıldız

Çorum Sulh Hukuk Hakimliğinden

Hudud ve sairesi:

Orta ilice mevkiinde şarkan Kaleli oğlu İrfan garben Turşunun oğlu Ahmed cenuben Satır oğlu Derviş Ahmed veresesi şimalen Darıcı oğlu Osman bağlarıyle mahdut tapunun 7-4-941 tarih ve 70 cild numarasında kayıtli on kariktan ibaret içerisinde bir aded kaysi sekiz aded armut on beş aded elma ağacı mevcud olan bağ (200) lira kıymetindedir

Çorumun Akpunar sokağından Abdullah oğlu terzi İsmail ile Turşu oğlu Ahmed ve Hayran oğlu İsmail aralarında müşterek olan ve kabili taksim olmadığından satılarak şuyuun izalesi Çorum Sulh hukuk mahkemesinin 10-7-941 gün 236 numaralı ilamiyle hüküm altına alınan ve yukarda hudud vesairesi yazılı olan bir kıt'a bağ gazete ile ilânından ve ilânnamelerinin,tebliğ ve talikından itibaren otuz gün müddetle açık artırmaya çıkarılmıştır, Hitamı olan 26-9-941 cuma günü ihalesi saat onbeşte ve mahkeme kaleminde icra edilecektir. Bu gayri menkule konulacak pey muhammen kıymetinin yüzde yetmiş beşini doldurmadığı takdirde en çok artıranın taahhüdü baki kalmak şartile ihalesi onbeş gün daha uzatılarak hitamı olan 10-10-941 cuma günü ayni saatte ve ayni yerde icra olunacaktır.

Satış peşin ve bilumum masraf müşteriye aittir. Ve artırma şartnamesi her gün herkese açıktır. Bu gayri menkul ile alâkası olanların yirmi gün içinde evrakı müsbiteleriyle birlikte mahkeme kalemine müracaat etmedikleri ve hakları da tapu sicilliyle sabit olmadıkca satış bedelinin paylaştırılmasından hariç kalacaklardır.

Talip olanların muhammen kıymetin yüzde yedi buçuğu nisbetinde pey akçasının veya millî bir bankanın mektubunu hamilen gelmeleri ilân olunur.

Tapu Sicil muhafızlığından

Şeyhler sokağının ilice mevkiinde şarkan Sıpahi oğlu Şevket garben Berberoğlu demirci Fazlı şimalen cılka yol cenuben mühacir tabak Ali başı ile mahdut bağı dabak Hasan oğlu Osmanın tasarrufunda iken 336 senesinde ölümile oğulları Hilmi ve Ahmed ve kızı Safiyeye intikal etdiğinden bahsile bu verese tarafından tapuca tescil talebinde bulunulduğundan keşif ve tahkiki için 7-9-941 tarihinde mahalline memur gönderilecekdir.

Her hangi bir hak iddiasında bulunan varsa mahallinde memura ve daha evvel tapu sicilli muhafızlığına müracaatları ilân olunur.

KURULUŞ TARİHİ: 1921

İDARE YERİ

Vilâyet matbaası

ÇORUM

- HER HAFTA ÇIKAR VİLÂYET GAZETESİDİR -

YIL: 20 — No. 1089

Çarşamba

3 - Eylul - 1941

Nushası - 2 - kuruştur.

30 Ağustos Zafer, Tayyare Bayramı

Şehrimizde Fevkalâde Tezahuratla Tes'id Edildi

Büyük zaferimizin 19 uncu yıl dönümü, şehrimizde, geçen senelerin çok fevkinde bir tezahuratla tes'id edildi.

Evvelce hazırlanan zengin program mucibince bir gün önceden şehir baştan başa millî bayrak, yeşillikler ve ampollerle tezyin edildi. Belediye tarafından Cumhuriyet meydanına giden yol üzerine güzel bir tak kuruldu. Büyük küçük bütün halk bugünün bahşettiği muazzam varlıkların heyecanı ile merasim saatinin hulûlüne kadar cadde ve meydanları doldurmuş bulunuyordu.

Tam saat 9 da, başta kıymetli Valimiz Sayın Bay Muzaffer Akalınla şehrimizde bulunan muhterem Meb'uslarımızdan Bay İsmet Eker olduğu halda bütün daire müdürleri, memurlar, teşekküller mümessilleri ve bir kısım halk tarafından askerî mahfeldeki makamında Garnizon Komutanına tebrikât icra edildikten sonra, merasimin icrasına tahsis edilen Cumhuriyet meydanına gidilmiş ve Vali ile askerî Komutanın da sahayı teşriflerini müteakip tam saat 10 da buradaki mersime başlanmıştır. İlk olarak Vali ve Askerî Komutan tarafından sahada yer almış olan askerî kıt'a, jandarma müfrezesi, orta ve ilk okullar talebelerinin teftiş ve tebriki yapılmış ve tiribündeki yerlerini almalarını müteakip bando tarafından istiklâl marşı çalınmıştır. Kürsüye gelen piyade alayının en genç subayı bu büyük günün yarattığı muazzam varlığı ve Türk yurdunun ve Türk milletinin hürriyet ve istiklâlinin temeli olan bu şanlı günün büyük ehemmiyetini tebarüz ettiren çok heyecanlı bir hitabe irad eylemiş ve bunu Garnizon Komutanı Albay Sayın Vehbi Tınazın, Türk milletinin büyük güveni olan kahraman Türk ordusunun neler yaratmağa muktedir olduğunu ve Türk ordusunun daima güvenilmeğe değer bulunduğunu tebarüz ettiren bir hitabesi takip etmiş ve bundan sonra şehrimiz gençlerinden Vahit Şorbacı - sureti kısmı mahsusu muzda münderiç - kendi yazdığı bir şiiri okumuştur.

Dinleyicilerin coşkun ve sürekli alkışlarile sona eren bu hitabelerden sonra geçit resmi yapılmış ve Vali, Askerî Komutan ve Meb'us başta olduğu halda bir müfrezei askeriye, askerî ve sivil erkân, memurlar ve halkla birlikte buradan büyük parktaki Atatürk anıtına gidilmiştir. Vali tarafından Vilâyet namına, Garnizon Komutanı tarafından askerî namına ve bir mümessil tarafından da belediye namına anıta çelenkler konmuş ve tam saat 11 buçukta öğleden evvelki merasime nihayet verilmiştir.

Öğleden sonra Askerî Komutanlıkça hazırlanan program dahilinde spor hareketleri ve eğlenceler yapılmış, gecesi fener alayı tertip edilmiştir.

Van Valisi

Van Valisi Muhterem hemşehrimiz Bay Suheyp Karafakıoğlu geçen cuma günü şehrimizi şerefiendirmişler ve pazartesi günü gitmişlerdir.

TAYYARE HAFTASI

Ağustosun 31 inden itibaren Tayyare haftasının kutlanmasına başlanmış ve bu hafta için hazırlanan program mucibince; haftanın şerefine Halkevi Temsil Kolu tarafından 2 gece sinema binasında 30 Ağustos piyesi vazı sahne edilmiştir.

Gündüz ve gece halkın alâka ve eğlencesini temin eden vasıtalar hazırlanmış ve bu hafta münasebetile hava tehlikesi ve tayyarenin ehemmiyeti mevzulu muteaddit konferanslar verdirilmiştir.

Hava Kurumuna

VERİTLER

Tayyare haftası münasebetile halkımız, Hava Kurumuna olan senelik taahhütlerini ödemeye başlamışlardır.

Bugüne kadar tediyatta bulunan yurd ve millet sever kıymetli hemşehrilerimizin isimlerini iftiharla aşağıya derecediyoruz.

Yirmi lira taahhudatta bulunanlar:

Şevket Davut, Galip ve Vasıf Bilgin Kardeşler, İsmail İstanbullu, Hüseyin Kaleli, Ahmet Duru, H. Ahmet Gülen, Salim Terlemez, Nuri Bilâl, Hasan Seydim, Eczacı Hamza Ersoy, Abraham Turapyan.

Valinin Teftişleri

Ağustosun 28 inci günü Osmancığı şereflendirerek, Belediye ve kaza idare işleri üzerinde tetkik ve teftişlerde bulunarak 29 uncu Cuma günü öğle vakti şehrimize dönmüş olan Sayın Valimiz Bay Muzaffer Akalın Eylulün 2 inci salı günü de beraberlerinde Umumî Meclis Azasından Eczacı Bay Bedri Bilginer bulunduğu halde Alacayı şereflendirmişlerdir.

MEKTUPÇUMUZ GİDİYOR

Heman üç seneye yakın şehrimizde memuriyet vermiş olan değerli Mektupçumuz Bay Kâzım Baydoğanın bu kerre Gümüşhane Mektupçuluğuna naklen tayin kılındığı haber alınmıştır.

Bay Kâzım Baydoğana, şu ani ayrılıktan duyduğumuz teessürümüzü izhar eder ve yeni memuriyetlerinde de yüksek muvaffakıyetler dileriz.

FİAT KONTROLÖĞÜ

Vilâyetimizde ihdas edilen fiat kontrölüğüne İnhisarlar Umum Müdürlüğü Muhasebe Memurlarından Fehmi Koçerin tayin kılındığı haber alınmıştır.

EVRAK MEMURLUĞU

Tahdidi sinne tabi tutularak tekaüde sevkedilmiş olan Vilâyet Evrak memurlarından Şükrü Koşarın yerine Alaca Tahrirat kâtibi Veysi Öztürkün tayininin Vilâyet Yüksek tasdıkından geçtiği haber alınmıştır.

Pirinç Fiatları

Fiat Murakabe Komisyonundan

Çorum ve mülhakatında sarf ve istihlâk edilen Tosya, Osmancık, Kargı, Hamamözü pirinçlerinin idrakile birlikte mer'i olmak üzere fiatları aşağıdaki şekilde tesbit edilmiştir.

1 - Fabrikada çeltiklenmiş, parlatılmış, unsuz Tosya pirincinin çuvalsız toptan bir kilosu Çorum, Sungurluda 34, Alaca Mecidözünde 35, İskilip Osmancıkta 33 kuruştur.

Bu evsaftaki pirincin perakende bir kilosu Çorum - Sungurluda 36, Mecidözü Alacada 37, İskilip-Osmancıkta 35 kuruştur.

2 - Tosyanın diğer, Fabrika malı olmayan pirinçleriyle Kargı, Osmancık pirinçlerinin toptan bir kilosu Çorum, Sungurluda 33, Alaca, Mecidözünde 34, İskilip Osmancıkda 32 kuruştur.

Bu evsaftaki pirinçlerin perakende bir kilosu Çorum, Sungurluda 35, Alaca - Mecidözünde 36, İskilip, Osmancıkda 34 kuruştur.

3 - Hamamözü pirincinin toptan bir kilosu Çorum, Osmancık, İskilipte 30, Alaca, Mecidözü, Sungurlu da 31 kuruştur.

Bu evsaftaki pirincin perakende bir kilosu Çorum - Osmancık, İskilipte 32, Alaca, Mecidözü, Sungurlu için 33 kuruş olarak tesbit edilmiştir.

4 - Tesbit edilen bu fiatlar yeni idrak olunacak pirinçlere aid olup mezkûr tarihde tatbik mevkiine konulacaktır.

Son mahsulden elde kalan piriçlerin şimdiki halde azami fiatlarının tesbitine lüzum görülmemiştir. Ancak fiatların seyrinde bunu icap ettirecek vaziyet hasıl olursa gelecek mahsul için tesbit edilen yokarıdaki fiatların derhal tatbikine geçilecektir.

Meb'uslarımız

ŞEHRİMİZDE

Kıymetli Mebuslarımızdan Bay Münir Çağıl, Bay İsmail Kemal Alpsar, Bay Nuri Kayaalp, Bay Şakir Baran ve Bay Süleyman Köstekçi pazartesi günü Alaca yolile şehrimize şeref vermişlerdir.

Meb'uslarımız dünden itibaren tedkiklerine ve halkla görüşmelerine başlamışlardır. Öğrendiğimize göre, Ankarada bulunamamasından bu seyahate iştirak edememiş bulunan Meb'usumuz Bay Eyyup Sabri Akgülde birkaç güne kadar şehrimize şeref vereceklerdir.

YENİ MEKTUPÇUMUZ

Vilâyetimiz Mektupçuluğuna Eskişehir Mektupçusu Bay Rüştü Yurdakul tayin kılınmıştır. Tahminimize göre Rüştü Yurdakul, evvelce Vilâyetimizde memuriyet vermiş ve 929 senesi ayrılmış olan mektupçudur.

ZAFER BALOSU

30 Ağustos Zafer bayramı münasebetile bayram gecesi Halkevi salonunda bir balo verilmiştir.

Başta Sayın Valimizle Muhterem Eşi ve Askerî Komutan ve Sayın Eşi olduğu halde askerî ve sivil erkân ve memurların eşlerile iştirak eylediği bu balo gecenin çok geç vaktine kadar eğlenceli, nezih ve samimî bir hava içinde devam etmiştir.

Askeri ve Mülki Tekaüd kanununun 61 inci maddesinin tadiline ve bu kanuna bazı maddeler ilâvesine dair kanun

Kanun No: 4056
Kabul tarihi: 2-6-1941
Neşri tarihi: 6-6-1941

Madde 1 - 1683 numaralı kanunun 61 inci maddesi aşağıdaki şekilde değiştirilmiştir:

Mütekaidlerle zevç, zevce, ana, baba ve reşit kız çocukları ve yüksek tahsile devam etmeyen reşit erkek çocuklar maaş almak için bizzat müracaat ettikleri ve fotoğraflı maaş ve nüfus hüviyet cüzdanlarını gösterdikleri takdirde yoklama ilmühaberi aranmaksızın maaşları kendilerine verilir.

Aylıklarını bizzat almayan maaş sahiplerile yüksek tahsilde bulunan erkek çocuklar altı ayda bir yoklamaya tâbi tutulurlar.

Yoklamanın zamanile aranacak vesikanın nevi Maliye Vekâletince tayin olunur.

Zat maaşı alanlardan son tediye tarihinden itibaren bir sene içinde müracaat etmiyenlerin maaşı kesilir. Kesilme tarihinden itibaren üç sene içinde müracaat edenlerin maaşları iadeten tahsis ve geçmiş zamanlara aid olanlarla birlikte tediye olunur.

Üç sene müracaat olunmadığı takdirde kat'i bir zaruret neticesi olarak müracaat edemediklerini tevsik etmiyenlere aradan geçen müddete aid maaşları verilmez.

Madde 2 - Kazalarda malmüdürleri ve merkez kazalarında muhasebe müdürleri maaşlarını ödeyecekleri mütekaid ve yetimlerin nüfus hüviyet cüzdanlarına maaşlarının nevi ve miktarile kayitli bulunduğu mal sandığının adını ve kaza maaş defterindeki sıra numarasını kaydetmekle beraber keyfiyeti derhal maaş sahiplerinin nüfus kütüğünde mukayyet bulundukları kaza nüfus idarelerine bildirmeğe ve bu idareler de aldıkları malûmatı alâkalıların nüfus sicillerine geçirmeğe mecburdurlar.

Tahvil vukuunda maaşın tahvil edildiği kazanın adı ve maaş sahibinin bu kaza maaş defterinde aldığı kayit sıra numarası nüfus hüviyet cüzdanına alâkadarın ilk müracaatında maaşın tediyesinden evvel kaydolunur.

Madde 3 - Zat maaşı aldıkları nüfus hüviyet cüzdanlarında yazılı olanları evlendiren memur veya muhtarlar bu hadiseleri alâkalı mal sandıklarına ve bu nevi istihkak sahiplerinden ölenler hakkında defin ruhsatnamesi veren memurlar ile muhtarlar bu vakaları nüfus memurlarına ve nüfus memurları da bu hususta edindikleri malûmatı keza alâkalı malsandıklarına on beş gün içinde bildirmekle mükelleftirler.

Madde 4 - Umumî, mülhak ve hususi bütçeli daire ve müesseselerle belediyelerde ve sermayesinin en az yarısı Devlete aid olan ve memuriyet derece ve aylıkları kanunla tesbit edilmiş bulunan bilûmum müesseselerde maaş, ücret ve tahsisat mukabilinde bir vazifeye tayin olunan zat maaşı sahipleri, maaşlarının nevi ve miktarı ile kayıdlı bulunduğu malsandığını ve kaza maaş defteri sıra numarasını tayin olundukları daire ve müesseseye bir beyanname ile bildirmeğe ve bu daire ve müesseselerin alâkalı müdür ve memurları da yeni alınan memurların maaş vaziyetini tetkik etmeğe ve zat maaşı alanlara müessesece verilen maaş,ücret ve tahsisat mikdarlarını, tayin tarihinden itibaren bir ay içinde maaşın kayıdlı bulunduğu malsandığına yazı ile bildirmeğe mecburdurlar.

Bu daire ve müesseseler, bu gibilerin maaş, ücret ve tahsisatlarına yapılan zamlardan da, zammın vukuu tarihinden itibaren bir ay içinde ilgili mal sandıklarını yazı ile haberdar ederler.

Madde 5 - Kanunî sebeplerle maaşları sakıt olan ve haklarında 1746 numaralı kanunla 3656 numaralı kanunun 24 üncü maddesi hükmünün tatbiki icap eden mütekaid ve yetimlerden bu vaziyetleri saklamak suretile Hazineden haksız olarak para alanlar Türk Ceza kanununun 343 üncü maddesinin birinci fıkrası mucibince cezalandırılmakla beraber kendilerinden ayrıca bu suretle aldıkları paranın iki misli para cezası da alınır.

Madde 6 - Bu kanunda yazılı vazifeleri yapmayan mal ve muhasebe müdürleri ve belediye ve evlendirme ve nüfus memurları, muhtarlarla maaş tahakkuk daireleri âmir ve memurları ve zayiinden verdikleri nüfus hüviyet cüzdanlarında kızlarla dullara ait evlenme vukuatını göstermeyen nüfus memurları hakkında Türk Ceza Kanununun 230 uncu maddesi tatbik olunur.

Madde 7 - Bu kanun mucibince tanzim olunacak her nevi beyan ve ihbar varakaları damga resmine tâbi değildir.

Madde 8 - Vatanî hizmet mukabili aylık alanlar hakkında da bu kanun hükümleri tatbik olunur.

Muvakkat Madde 1 - maaş almakta bulunan veya yeni maaş bağlanmış olan bilûmum zat maaşı sahipleri ikinci maddede yazılı malûmatı, kanunun neşri tarihinden itibaren üç ay içinde maaşlarının kayıdlı olduğu malsandığına müracaatla hüviyet cüzdanlarına kaydettirmeye mecburdurlar. Bu müddet zarfında müracaat etmiyenlere, kayit muamelesini yaptırıncaya kadar, maaşları, verilmez. Bilâhara müracaat ederek kaydini yaptıranlar, arada geçen müddete aid maaşlarını alırlar.

Muvakkat Madde 2 - Bu kanunun neşri tarihinde 4 üncü maddede yazılı daire ve müesseselerde müstahdem bulunan zat maaşı sahipleri kanunun neşrinden itibaren en çok bir ay içinde maaşlarının nevi ve mikdarile kayıdlı bulunduğu malsandığını ve kaza maaş defteri sıra numarasını gösterir bir beyanname vermeğe mecburdurlar.

Bu kanunun neşrinden itibaren üç ay içinde evlenen kızlarla dullardan zat maaşı sahibi olanlar nüfus hüviyet verakası yerine zayiinden çıkarılmış ikinci nüsha nüfus kâğıdı ibraz ettikleri takdirde evlenme akdini yâpan memurlara yukarıki fıkrada yazılı malûmatı bir beyanname ile bildirecekleridir. Bu beyannameler alâkalı daire ve müesseselerle belediye memurları tarafından derhal maaşın kayıdlı bulunduğu malsandığına gönderilir.

Beyanname vermiyen zat maaşı sahipleri, haksız para almamış olsalar dahi, Türk ceza kanununun 528 inci ve eğer beyannamelerine hakikat hilâfına bir şey dercetmişlerse mezkûr kanunun 343 üncü maddesi hükmüne tevfikan cezalandırılırlar.

Madde 9 - Bu kanunun birinci ve üçüncü maddeleri hükmü neşrinden üç ay sonra ve diğer maddeleri hükmü neşri tarihinden mer'idir.

Madde 10 - Bu kanunun hükümlerini icraya İcra Vekilleri Heyeti memurdur.

Kahraman Mehmed

Öz yurdunun bekçisi asil kanlı vatandaş
Hakkı mukaddes tanı, hakkın zirvesini aş
Sabır ve metanetle bakıyorsun yarına
Fil dahi yaklaşamaz arslanlar diyarına

Ne kulak ver, ne dinle fırtınanın selini
Ayırma tüfeğinin kabzesinden elini
Bu âfet bizi şaha kaldırmadan geçecek
Seni tanıyanların başka düşman seçecek

Türklük sulhü doğuran asil ruhlu anadır.
Hür yurdunda hududun bekçiliği sanadır.
Çelik gücünü kırıp, hangi düşman geçecek
Hangi çılgın ölümden, ölümleri seçecek

Kem gözler ki kör olur bor baksa diyarına
Ümit et bu gün, böyle iman bağla yarına
Aslanı asırlar var hangi canavar boğdu
Türkten gayri kim var ki anadan aslan doğdu.

Bil ki düşmanın acizdir, senden iyi tanıyor
Onda açtığın yara hala akıp kanıyor.
Asırlar geçmedi ki içinden korku geçsin
Hangi mecnun yeniden ölümden ölüm seçsin.

Vahit Sorbacı

Türk Ceza Kanununun Bazı Maddelerini Değiştiren Kanun

Kanun No: 4055
Kabul tarihi: 2-6-1941

Madde 1 — Türk Ceza kanununun on maddesi aşağıda yazılı şekilde tadil edilmiş ve hizalarında numaraları göstrilen maddeler yerine ikame edilmiştir:

Madde 18 — Sürgün cezası gerek cürmün işlendiği ve gerek cürümden zarar gören şahıs ile mahkûmun ikamet ettiği kazalardan en aşağı altmış kilometre uzakta bulunan ve mahkeme ilâmında yazılı olan bir şehir veya bir kasabada mahkûmun ikamete mecbur tutulmasından ibarettir. Bu cezanın müddeti altı aydan beş seneye kadardır.

Ceza mevkiinin tabii ahvali mahkûmun hayatı için kat'i bir tehlike teşkil ederse veya emniyet ve asayişe yahut mahkûmun sanat ve meslekinin icrasına tallûk eden mahzur mâniler bulunursa Cümhuriyet Müddeiumumisi veya maznunun talebile sürgün cezasının infaz olunduğu yerdeki, hükmü veren mahkeme derecesinde bulunan mahkeme kararile sürgün yeri tebdil olunabilir. Bu derece mahkeme olmıyan yerlerde bu kararlar, o kaza dairesinde bulunan aynı derecedeki mahkeme tarafından verilir.

Madde 65— I - Suç işlemeğe teşvik veya suçu irtikâp kararını takviye ederek yahut fiil işlendikten sonra muzaheret ve muavenette bulunacağını vadeyleyerek.

II - Suçun ne suretle işleneceğine müteallik talimat vererek yahut fiilin işlenmesine yarıyacak iş veya vasıtaları tedarik ederek

III - Suç işlenmeden evvel iş

kendiği sırada müzaheret ve muavenetle icrasını kolaylaştırarak, suça iştirak eden şahıs işlenmiş fiile mahsus olan ceza ölüm cezası veya müebbet ağır hapisten ibaret olduğu takdirde on seneden aşağı olmamak üzere ağır hapis cezasile cezalandırılır ve sair hallerde kanunen muayyen olan cezanın yarısı indirilir.

Bu maddede yazılı fiillerden birini işleyen kimsenin iştiraki inzimam etmeksizin fiilin irtikâbı mümkün olamıyacağı sabit olan hallerde o kimse yukarıda gösterilen tenzilâttan istifade edemez.

Madde 80 — Bir suç işlemek kararının icrası cümlesinden olarak kanunun aynı hükmünün bir kaç defa ihlâl edilmesi, muhtelif zamanlarda vaki olsa bile bir suç sayılır. Fakat bundan dolayı teretüp edecek ceza altıda birden yarıya kadar arttırılır.

Madde 95 — I - Kabahat ile mahkûm olan kimse hüküm tarihinden itibaren bir sene içinde bir cürümden veya evvelki hükmün verildiği mahaldeki Asliye mahkemesinin kazası dairesinde diğer bir kabahatten dolayı aynı cinsten veya daha ağır bir cezaya,

II - Cürüm ile mahkûm olan kimse hüküm tarihinden itibaren beş sene içinde işlediği bir cürümden dolayı evvelce verilen ceza cinsinden bir cezaya yahut hapis veya ağır hapis cezasına mahkûm olmazsa, cezası tecil edilmiş olan mahkûmiyeti esasen vaki olmamış sayılır. Aksi takdirde her iki ceza ayrı ayrı tenfiz olunur.

Madde 268 — Bir kimse kavlen veya fiilen her ne suretle olursa olsun adli, idari, siyasi veya askeri resmi bir heyet huzurunda veya bir hâkimin duruşma yaptığı sırada şeref ve haysiyetine veya vakarına tecavüz ve hakarette bulunursa altı aydan üç seneye kadar hapis cezasına mahkûm edilir.

Bu fiil, 266 inci maddede gösterilenlerle yukarıki fıkrada yazılı olanlara hitap edilmiş telgraf, telefon, mektup, resim veya her hangi bir yazı vasıtasile işlendiği takdirde de aynı ceza verilir.

Birinci fıkrada yazılı heyetlerden birine karşı işlenen hakaret cürmü hakkında o heyetin mezuniyeti olmadıkça takibat yapılamaz.

Cürüm muhtelif derece ve sıfattaki zevattan mürekkep bir heyet aleyhine vaki olmuşsa mertebe itibarile en büyük âmirin mezuniyeti olmadıkça takibat icra olunamaz.

Madde 403 — Uyuşturucu maddeleri izinsiz memlekete sokmağa çalışanlarla sokanlar ve memleket içinde izinsiz satanlar veya izinsiz olarak satmak üzere alanlar veya yanında bulunduranlar ve bunların alınıp satılmasına ve her ne suretle olursa olsun tedarikine veya kullanılmasına vasıta olanlar ve izinsiz imal veya ihraç edenler ve mahsus bir yer tedarikle veya başka suretle halkı celbederek bunların kullanılmasını kolaylaştıranlar bir seneden beş seneye kadar hapis cezasile birlikte ufak kasabalardan birinde infaz edilmek ve iki seneden aşağı olmamak üzere sürgün cezası ve uyuşturucu maddenin her gram veya küsuru için bir lira hesabile ağır para cezasile mahkûm edilirler Şu kadar ki paracezası her halde iki yüz liradan aşağı olamaz.

Madde 404 — Uyuşturucu maddeleri kullananar veya yanında bulunduranlar iki aydan altı aya kadar hapis ve beş yüz liraya kadar ağır para cezasına mahkûm edilirler.

Mükerrirler hakkında hapis ve para cezasından başka ufak kasabalardan birinde infaz edilmek ve altı aydan aşağı olmamak üzere sürgün cezası da verilir.

Uyuşturucu maddeleri kullanan kimsenin alışkanlığı iptilâ derecesinde ise tıbben salâhı tekeyyün edinceye kadar hastahanede muhafaza ve tedavisine hükmolunur. Hastahane bulunmayan yerlerde ise bu kabil kimseler hastahane bulunan yerlere sevkedilir.

Uyuşturucu maddeleri kullanmağı iptilâ derecesine vardıranlar hakkıda, hastahanede salâh bulduklarından sonra infaz edilmek üzere, altı ay sürgün cezası da hükmolunabilir.

Madde 494 — Hasadı veya bozumu yapilmiş veya mahsulü toplanmiş olmakla beraber henüz tamamile kaldırılmamış olan tarladaki başakları veya bağ kütüklerinde yahut ağaçlarda kalmis mahsulleri toplayan kimse sahibinin şikâyeti üzerine bir aya kadar hapis veya elli liraya kadar ağır para cezasına mahkûm edilir.

Madde 526 — Salâhiyetli makamlar tarafından adli muameleler dolayısile yahut âmme emniyeti veya âmme intizamı veya umumî hıfzıssıhha mülâhazasile kanun ve nizamlara aykırı olmıyarak verilen bir emre itaat etmiyen veya bu yolda alınmış bir tedbire riayet eylemeyen kimse, fiil ayri bir suç teşkil etmediği takdirde, bir aya kadar hafif hapis veya elli liraya kadar hafif para cezasile cezalandırılır.

Şapka iktisası hakkında 671 sayılı kanunla Türk harflerinin kabul ve tatbikına dair 1353 sayılı kanunun koyduğu memuiyet veya mecburiyetlere muhalif hareket edenler veya arapca ezen, kamet okuyanlar üç aya kadar hafif hapis veya on liradan iki yüz liraya kadar hafif para cezasile cezalandırılırlar.

Madde 573 — Sarhoşlukta itiyatı iptilâ derecesine varmış olanların salâhı tıbben tebeyyün edinceye kadar bir hastahanede muhafaza ve tedavisine hükmolunur. Mahkûm, hastahane olmıyan yerlerde ise hastahane bulunan yere gönderilir.

Madde 2 — Bu kanun neşri tarihinden muteberdir.

Madde 3 — Bu kanunun hükümlerini icraya İcra Vekilleri Heyeti memurdur.

Maarif Müdürlüğünden

Karar No: 10 Tarihi: 18-VIII-1941

Vilâyet ilk tedrisat meclisi Vali Muzaffer Akalın'ın başkanlığında toplanmış, ilkolların 1941 - 1942 Ders yılı tedrisatına başlama ve kapanma tarihlerini aşağıdaki şekilde tesbit ve karar altına almıştır.

1 — Bütün köy okullarında tedrisata 6-X-1941 tarihinde başlanarak 7-V-1942 tarihinde son verilecektir.

2 — Sungurlu, Mecidözü, Alaca, ve Osmancık kazaları Merkezlerinde tedrisata 22-IX-1941 tarihinde başlanarak7-V-1942 tarihinde son verilecektir.

3 — Nüfusu on binden yukarı olan Çorum ve İskilip kazaları merkezlerinde ise tedrisata 22-IX-1941 tarihinde başlanıp 14-VI-1942 tarihinde son verilecektir. 2-2

Hususi Muhasebe Müdürlüğünden

Hususî muhasebe tahsilât servisi memurlarından askere davet olunan 15 lira asli maaşlı Muzaffer Olganın yerine bir vekil alınacağından ve Eylûlun 10 uncu günü bir müsabaka imtihanı yapılacağından talip olanların evrakı müsbitelerile ve bir istida ile birlikte Makamı Vilâyete müracaatları lüzumu ilân olunur.

İnhisarlar Müdürlüğünden

Eylûlun onbeşinci günü inhisarlar idaresinin Samsun Baş Müdürlüğünce müsabaka imtihanı icra edileceğinden en aşağı orta mektep mezunu olanlardan arzu edenlerin izahat almak üzre müdürlüğümüze müracaatları.

Daimi Encümenden

1 — 7-8 941 tarihinden itibaren 20 gün müddetle açık eksiltmeye konulan Çorum - Amasya yolunun 14+440 15+200 ve 18+900—19+280 inci kilometreleri arasında bozuk olan 1060 metre Şosanın esaslı tamiratına talip çıkmadığından Eylulun altıncı cumartesi günü saat 11 de ihalesi yapılmak üzere açık eksiltme müddeti on gün uzatılmıştır.

2—Keşif bedeli: 2834 lira 44 kuruşdur.

3—Muvakkat te'minat: 212 lira 58 kuruşdur.

4—Bu işe ait evrak şunlardır.

A - Eksiltme şartnamesi

B - Keşifname ve silsilei fiat

C - Mukavelename

D - Bayındırlık işleri genel şartnamesi.

E - Fenni şartname.

5—Bu vesaik ta'til günleri tışında her gün Natia ve Encümen kalemlerinde görüle bilir.

6—Eksiltmeye iştirak edeceklerin te'minat makbuzlarile tayin edilen gün ve saatte Vilâyet Daimî encümenine müracaatları ilân olnuur.

AÇIK TEŞEKKÜR

Eşim Adalet Çetini, kıymetli ameliyatile muhakkak görülen ölümden kurtaran memleket hastanesinin değerli Operatörü Dr. Adil Ozkan la, hastanın yattığı müddet zarfında büyük şefkat ve ihtimamlarını esirgemeyen Baş hemşire ve hemşirelere alenen teşekkürü bir borç biliriz.

Alagöz Nahiyesi Müdürü
Abdullah Necip Çetin

Daimi Encümenden

1 — 30-7-941 tarihinden itibaren açık eksiltme müddeti on gün uzatılan Vilâyet merkezindeki ilk mekteplerin 941 mali yılı ihtiyacatından azı 45, çoğu 55 ton Çeltek maden kömürüne bu defa da talip çıkmadığından 9-8-941 tarihinden itibaren bir ay içinde pazarlıkla muamelesi tamamlanmak üzere açık eksiltme müddeti uzatılmıştır.

2 — Beher tonunun muhammen bedeli: 17 liradır.

3 — Muvakkat teminat: 70 lira 15 kuruştur.

4 — Şartnamesi tatil günleri tışında her gün Encümen kaleminde görülebilir.

5 — Bir ay içinde pazarlıkla eksiltmeye iştirak edeceklerin teminat makbuzlarile Vilâyet Daimî Encümenine müracaatları ilân olunur. 4-4

Tapu Sicil muhafızlığından

Türkler köyünün köy içinde bir hane ile köy civarında ve Çam önü mevkiinde iki parça tarlanın İmam oğlu Mustafanın iken 30 sene evvel ölümile oğulları Hasan ve Hacı Ahmet ve kızı Satıya intikal etmiş ve olvakit aralarında rıza ile yaptıkları taksimde bu emvallar Hasana isabet etmiş bu kerre Hasan namına tescil talebinde bulunduklarından keşif ve tahkiki için 1-9-941 günü mahalline memur gönderilecekdir.

Her hangi bir hak iddiasında bulunan varsa mahallinde memura ve daha evvel tapu sicilli muhafızlığına müracaatları ilân olunur.

DAİMİ ENCÜMENDEN

Azı Kilo	Çoğu Kilo	Teminat Lira	Kr.	Muhammen B. Lira	Kr.	Cinsi
1100	1200	144		1	60	Erimiş sade yağ
50000	50000	56	25		1,50	Odun
5000	5000	163			33	Koyun eti
12500	13500	141	65		4	Süt
1000	1100	45	38		55	Ayvalık sabunu
1800	2000	78			52	Kesme şeker
2500	3000	101			45	Toya pirinci
3000	5000	39	38		15	Bulgur
100 ton	120 ton	135		15		Çeltek Maden Kömürü
300	300	6	75		30	Kuru üzüm
600	600	4	5		9	Nohut
800	1000	12	75		17	Kuru fasulya
19000	21000	153	56		9,75	Tek tip ekmek

22-8-941 tarihinden itibaren açık eksiltme müddeti on gün uzatılan Memleket hastanesinin 941 mali yılı ihtiyacatından yukarıda cins, mikdar ve muhammen bedelleri yazılı 13 kalem erzak ve levazımına talip çıkmadığından bir ay içinde muamelesi tamamlanmak üzere açık eksiltme müddeti uzatılmıştır. Pazarlıkla eksiltmeye iştirak edecelerin bu müddet içinde Vilâyet Daimî Encümenine müracaatları ilân olunur. 1—4

ASKERİ SATIN ALMA KOMİSYONUNDAN

1 — Altta cins, mikdar, muhammen bedel, muvakkat teminat mikdarı, eksiltme gün ve saatleri yazılı altı kalem yiyecek, yem ve yakacak maddeleri kapalı zarf ve açık eksiltme usulile satın alınacaktır.

2 — Şartnamesi her mesaî gününde komisyonumuza müracaatla görülebilir. İsteklilerin belli edilen günde kanunun tarifatı dairesinde müracaatları. 1—3

Cinsi	Mikdarı Kilo	M. Bedeli Lira	K.	Muvakkat T. Lira	Eksiltmenin gün ve	saati	şekli
Odun	1500000	28125	00	2109	18-9-941	perşembe 10	kapalı
K. fasulye	80000	13600	00	1020	»	» 12	»
K. ot	350000	21875	00	1631	»	» 14	»
Patates	50000	6500	00	488	»	» 16	»
Saman	180000	4500	00	338	19-9-941	cuma 10	açık
Soğan	20000	1200	00	98	»	» 12	»

ASKERİ SATIN ALMA KOMİSYONUNDAN

1 — Çorumdan Samsun, Merzifon, Amasya ve Havzaya bir sene zarfında lüzum hasıl oldukça sevkedilecek eşya ve erat nakliyesi işine talip zuhur etmediğinden on beş gün müddetle talip aranılmak üzere uzatılmıştır.

2 — Sevkedilecek eşyanın beher kilosu Çorumdan Samsuna 3 kuruş, Merzifona 1 kuruş, Amasyaya 1 kuruş 50 santim ve Havzaya 1 kuruş 50 santimdir. Erat nakli ise bir kişi Çorumdan Samsuna 3 lira, Merzifona 1 lira 25 kuruş, Amasyaya 2 lira ve Hayzaya 2 liradır.

3 — Sevkedilecek eşya tahminen 10000 kilo ve erde 200 adettir. Muvakkat teminat eşya için 22 lira 50 kuruş ve erat içinde 60 liradır.

4 — İhalesi 11-9-941 perşembe günü saat 10 da Çorumda komisyonumuzun bulunduğu mahalde yapılacaktır.

5 — İsteklilerin belli edilen gün ve saatte kanunun tarifatı dairesinde müracaatları. 1—2

ASKERİ SATIN ALMA KOMİSYONUNDAN

1 — Aşağıda cins, mikdar, muhammen bedel, muvakkat teminat mikdarı, eksiltme gün ve saatleri yazılı üç kalem yiyecek maddesi kapalı zarf ve açık eksiltme usulile komisyonumuzun bulunduğu mahalde satın alınacaktır.

2 — Şartnamesi her mesai gününde komisyonumuza müracaatla görülebilir. İsteklilerin belli edilen günde kanunun tarifatı dairesinde müracaatları. 2—3

Cinsi	Mikdarı Kilo	Muhammen B. Lira	K.	M. Teminat Lira	Eksiltmenin gün ve	saati	Eksiltme şekli
Bulgur	72,000	11700	00	878	12-9-941	cuma 10	kapalı
Yarma	24,000	3360	00	252	»	» 12	açık
Sığır eti	150,000	37500	00	2813	»	» 14	kapalı

Çorum P.T.T. Müdürlüğünden

1 - Çorum - Sungurlu - Çerikli arası haftada karşılıklı yedi seferli altı yüz lira muhammen bedilli beş yüz kırk lira muvakkat teminatlı ve iki bin lira idari kefaletli otomobil postası kapalı zarf usulile yapılan eksiltme neticesinde beşyüz doksan lirada kalmış isede bu bedel komisyonca haddi layık görülmemesinden 2490 nolu kanunun kırkıncı maddesi mucibince bir ay zarfında ihalesi yapılmak üzere 20-8-941 tarihinden itibaren pazarlığa konulmuştur. Pazarlık Çorum P.T.T. Binasında 20-9 941 cumartesi saat ondörtte yapılacak ve takarrür edecek bedele göre şartnamenin ikinci maddesine göre muamele olunacaktır.

2 — Talipler şartnameleri Çorum P.T.T. Müdürlük kalemile merkez şeflerinden parasız alır veya görebilirler.

3 — İsteklilerin reşit ve iyi huy sahibi olduklarına namus ve haysiyyete dokunur ve bahusus ağır hapis veya o derece cezayı icap ettirecek bir fiil ile mahkûm bulunmadıklarına ve derecei iktidarlarına dair veiskalar göstermesi ve okur yazar olmayan isteklilerin Noterden musaddak bir vekâletname ile okur yazar bir vekil bulundurmaları lazımdır. 2 4

Orman Çevirge Müdürlüğünden

1 - Çorum Vilâyetinin Osmancık kazası dahilinde hududları şatrnamede yazılı kös devlet ormanından numaralanmış 767,825 metremikap muadili 1066 adet devrik çam ağacının mukave tarihinden itibaren on iki ay içersinde çıkarılmak üzere 21-8-941 tarihinden itibaren 15 gün müddetle açık artırmaya konulmuştur.

2 - Arttırma 5-9-1941 tarihine müsadif cuma günü saat 15 de Çorum Orman Müdürlüğünde yapılacaktır.

3 - Beher gayri mamûl metre mikâbın muhammen bedeli 200 kuruştur.

4 - Muvakkat teminat 115 lira 18 kuruştur.

5 - Şartname ve mukavele projeleri Çorum Orman Müdürlüğünde görülebilir.

6 - Teminat makbuzlarının 5-9-1941 günü saat 15 e kadar komisyon reisliğine verilmesi lâzımdır.

7 - İsteklilerin ticaret odası vesikası ile birlikte belli edilen gün ve saatte ihale komisyonuna müracaatları. (Bu vesika köylülerden istenmez). 2-2

Ticaret ve Sanayi Odasından

Kazalara el dokuma tezgâhları gönderileceğinden bu işe talip olanların Ticaret ve Sanayi Odasına müracaatları ilân olunur.

Kapalı Zarf Usulile Eksiltme İlânı
Daimî Encümenden

1 — Çorum - Çerikli yolunun 15+940—19+450 inci kilometreleri arasında 3015 metre uzunluğundaki esaslı şose tamiratı 941 eylulunun 15 inci pazartesi günü saat 16 da Daimî Encümen içtima salonunda ihale edilmek üzre yirmi bir gün müddetle kapalı zarf usulile eksiltmeye konulmuştur.

2 — Yapılacak işin keşif bedeli 16428 lira 81 kuruştur.

3 — Muvakkat teminat: 1232 lira 16 kuruştur.

4 — Bu işe ait evrak şunlardır.

A: Keşifname ve silsilei fiat

B: Ocak grafiği ve mesafe vasatiye cedveli.

C: Eksiltme şertnamesi, mukavele projesi.

D: Hususî şartname.

F: Bayındırlık işleri genel şartnamesi.

G: Şose ve köprüler fenni şartnamesi.

5 — Bu vesaik tatil günleri hariç olarak her gün encümen kaleminde ve Nafıa dairesinde görülebilir.

6 — Eksiltmeye girebilmek için teminat akçalarının yatırılması, ihaleden üç gün evvel vilâyet makamına müracaatla alınacak ehliyet vesikasile ticaret odası vesikasının ibraz edilmesi ve ihale kanununun 33 üncü maddesi mücibince teklif mektuplarının zamanında verilmesi şarttır. 2-3

Vakıflar Memurluğundan

Velipaşa vakfından 496 lira 39 kuruş keşifli han ile 435 lira 39 kuruş bedelikeşifli otelin tamiratı açık eksiltmeye konmuştur. İhalesi 13 eylul 941 cumartesi günü saat 11 de yapılacaktır. talip olanların yüzde yedi buçuk teminat akçası ile evkaf idaresine müracaatları ilân olunur. 2-3

Zayi Nüfus Cüzdanı

Osmancık Nüfus dairesinden aldığım nüfus cüzdanımla tastikli bonservisimi zyai ettim bunların yenisini aldığımdan eskisinin hükmü kalmadığı ilân olunur.

Çorumun Gülabitey mahallesinde Kâzım Tuncer.

ÇORUM VİLÂYET MATBAASI

KURULUŞ TARİHİ: 1921

İDARE YERİ

Vilâyet matbaası

ÇORUM

- HER HAFTA ÇIKAR VİLÂYET GAZETESİDİR -

YIL: 20 — No. 1090

Çarşamba

10 - Eylul - 1941

Nushası - 2 - kuruştur

Millî Şefimiz İstanbulda

İzmir ve civarında tetkikat icra buyuran Millî Şefimiz Reisicumhur İsmet İnönü Bursadaki tetkiklerinden sonra İstanbulu şereflendirmişlerdir

Bursa, 7 a.a. — Reisicumhur İnönü, dün buradan hareketinden önce ziraat mektebini ve askerî liseyi ziyaret eylemiş ve müteakiben bursalıların coşkun tezahüratı arasında şehrimizden ayrılmışlardır.

Otomobillerle Mudanya'ya kadar olan yolculukları esnasında halkın aynı heyecan ve aynı sevgi tezahürleriyle karşılanan Millî Şef, yol üzerinde muhtelif köyler civarında durarak Merinos sürüleri, zeytin mahsulü ve yağlar hakkında izahat almışlar ve direktifler vermişlerdir.

İstanbul, 7 a.a — Reisicümhur İsmet İnönü, dün akşam Bursadan şehrimize teşrif buyurmuşlardır.

Valimizin Teftişi

Vilâyetimizin Muhterem Meb'uslarile birlikte Eylûlun 5 inci cuma günü refakatlerinde Vilâyet Nafıa Müdürü de bulunduğu halde İskilibi şereflendirmiş olan kıymetli Valimiz Sayın Bay Muzaffer Akalın kaza idare işleri üzerinde tedkik ve teftişlerde bulunduktan başka, azimet ve avdetlerinde de güzergâhta inşasına devam edilmekte olan köprüler inşaatını da tedkik buyurmuşlar ve cumartesi günü geç vakit şehrimize dönmüşlerdir.

Meb'uslarımız
ANKARAYA GİTTİLER

Bir haftadanberi şehrimiz ve mülhak kazalarda halkla görüşmelerde ve tedkiklerde bulunan Sayın Meb'uslarımız Ankaraya dönmüşlerdir.

H. M. MÜDÜRÜ

Vilâyet Hususî Muhasebe Müdürü Faik Üster berayi tedavi mezunen Ankaraya gitmiştir. Kıymetli Müdüre acil şifalar dileriz.

HASTAHANE OPERATÖRÜ

Memleket hastahanesi hariciye mütehassısı Operator Dr. Adil Özkan aldığı 20 günlük mezuniyetini istimal etmek üzere şehrimizden ayrılmıştır.

Mumaileyhin mezuniyeti müddetince bu vazife serbest Doktor Operator Akif Tevfik Atlamaz tarafından ifa edilecektir.

HALKEVİ BAŞKANLIĞI

Şehrimiz Halkevi Başkanı Bay Şevket Davudoğlu ahvali sıhhiyesine binaen istifa etmiştir.

Parti Vilâyet idare heyetince Şevket Davutoğlunun mazereti kabul edilmiş ve riyasete idare heyeti azasından Bay Naim Atalay seçilmiştir.

Üç yıldır bilâfasıla Halkevinin ilerlemesinde azamî gayret sarf eden Şevket Davutoğluna geçen hizmetinden dolayı memleket namına teşekkür ederken, memlekette kültürel faaliyette büyük bir vazife deruhde etmiş olan genç ve kıymetli arkadaşımız Naim Atalayı tebrik eder, yüksek ve verimli muvaffakıyetler temenni eyleriz.

İŞTEN MENEDİLDİ

Görülen lüzum üzerine Osmancık Kaymakamı İdris Kemal Onata işten el çektirilmiştir.

OSMANCIK KAYMAKAMI

Vilâyet Yüksek Makamınca Osmancık Kaymakamlığı vekâletine merkeze bağlı Lâçin Nahiyesi Müdürü Kâzım Yener tayin kılınmıştır.

Hava Kurumu Menfaatine
ir Müsamere Verildi

Türk Hava Kurumu menfaatine olarak Eylûlun 5 inci cuma günü gecesi sinema binasında yüksek tahsilli gençler tarafından bir müsamere verilmiştir.

Kuruma bir gelir temini maksadile değerli gençlerimizin az zaman zarfında filiyat sahasına çıkardıkları müsamere çok heyecanlı olmuş ve vazifedar gençlerimiz bilâistisna rollerinde muvaffak olmuşlardır. Sayın halkımızın oldukça rağbet gösterdiği bu müsamerede kuruma epiyce bir gelir temin edilmiştir.

Asker ailelerinden muhtaç olanlara yardım hakkında kanun

Kanun No: 4109

Kabul tarihi: 11-8-1941 Neşri tarihi: 15-8-1941

Madde 1 — Harpde ve seferde 45 günden ziyade müddetle askerlik hizmetinde bulunanların muhtaç ailelerine yardım yapılır.

Bu yardım askerin hizmete alındığı tarihten başlar, terhisini takıp eden 15 günün hitamında sona erer.

Kanunî sebeb ve salâhiyete müstenit olmaksızın vazifesinden ayrılmış olanların ailelerine yapılmakta olan yardım, resmî ittila tarihinden itibaren, iltihakında tekrar devam olunmak üzere derhal kesilir.

Madde 2 — Yardımdan istifade için:

a) Askerin usul veya furuu, karısı, kız veya erkek kardeşi olmak;

b) Yiyecek ve sair ihtiyaçları askere giden tarafından temin edilmekte bulunmak;

c) Mahalli rayice nazaran idare ve ihtiyaçlarını temin edecek ne kendilerinin, ne askere gidenin geçim vasıta ve imkânı bulunmamak şarttır.

Madde 3 — Yardım isteyenlerin talepleri, şehir ve kasabalarda belediye encümenleri, köylerde ihtiyar meclisleri terafından tetkik edilerek yardıma muhtaç olanların adedi, mahallî rayice göre heç bir nüfusa yapılacak aynî veya naktî yardım miktarı ve imece nevi ve tarzı tesbit olunur.

Yardım miktarı, her yerde asker ailelerini, en az oradaki asgarî maişet haddi içinde, geçindirecek derecede olacaktır.

İhtiyaçlarının tamamını kendileri tedarik edemeyip ancak bir kısmını temin edeceklere yapılacak yardım, mahallerine aid maişet haddi ile kendi gelirleri arasındaki farkın ikmaline inhisar eder.

Köy, kasaba ve şehirlerdeki asgarî maişet haddi, vilâyet idare heyetince tesbit ve tayin olunur. İdare heyetinin bu kararı kat'idir.

Yardımın ne suretle yapılacağı, şehir ve kasabalarda Belediye Encümenlerince, köylerde ihtiyar meclislerince tesbit ve onlar vasıtaslie ifa olunur.

Büyük şehirlerde incelemelerin lâyikile yapılabilmesi için şehri lüzumu kadar semtlere ayırmağa ve ayrıca tali heyetler teşkiline belediyeler salâhiyetlidir.

Madde 4 — Bu yardım karşılığı olarak şehir ve kasabalarda belediye meclisleri:

a) Belediye Vergi ve resimleri Kanununun 1,2, 18 ve 41 inci maddelerinde yazılı hisse, keşif ve inşa masrafları hariç olmak üzere, mezkûr kanuna müsteniden alınmakta olan resimlere yüzde 50 ye kadar;

b) Sınaî müesseselerde ve tramvaylarda kullanılan elektirik ve havagazı hariç olmk üzere belediye hududu içinde istihlâk olunan elektriklerin beher kilovatına bir kuruş ve havagazının beher metre mikâbına 20 para;

c) Şehir ve kasabalar dahilinde işleyen otobüslerin bilet bedellerine ve banliyö trenlerinin ve haliç vapurları hariç olamak üzere diğer muayyen tarifeli bilumum nakil vasıtalarının birinci mevki biletlerine bir kuruş zam yapmağa mezundur.

Şu kadarki bu zamların hepsinin birden yapılması mecburi olmayıp, ihtiyaçları nisbetinde ve hangisi münasipse ona zam yapmağı takdire, belediyeler salâhiyetlidir.

Bunlardan (a) işaretli fıkrada yazılı olanlar, asıllarile birlikte belediyeler.

b) İşaretli fıkrada yazılı zamlar, faturalara zam suretile elek-

ORDU GAZETESİ

Ordu Vilâyetinde çıkan Ordu Vilâyet Gazetesi iki yaşına basmıştır.

Sayın arkadaşımızı tebrik eder. Yurt ve millete faydalı olarak çok uzun yıllar yaşamasını dileriz.

Vilâyet İaşe Bürosundan

157 Sayılı karar mucibince el konan mahsulâta aid müstahsil ve yarıcılarla ellerinde (500) kilodan fazla mal bulunduran müstahsilden gayri eşhasın, beyannamelerini vermeleri için tayin edilen müddetin 16-9 941 tarihinde hitam bulmasından, alâkadarların mezkûr tarihe kadar beyannamelerini vermeleri ilân olunur.

trik ve havagazı müesseseleri,

c) işaretli fıkrada yazılı olanlar ise bilet bedellerine ilâveten nakil vasıtalarını işleten fertler ve müesseseler tarafından tahsil olunur. Bunlardan banliyö trenlerinde bilet bedellerine yapılacak zamlar, tahsil edildiği ayın nihayetinden itibaren 75 inci günü akşamına kadar ve diğerleri tahsil edildikleri ayın nihayetinden itibaren 45 inci günü akşamına kadar doğrudan doğruya bulundukları mahallerin belediyelerine yatırılır.

Belediye meclislerince konulan yardım zamlarını tahsil etmeyen veya tahsil ettikleri yardım paralarını yukarıda yazılı müddetler içinde yatırmayan fertler ve müesseselerden ve Devlete ve belediyelere ait müesseselerin âmiri ita ve muhasiplerinden, tahsil etmeğe veya yatırmağa mecbur oldukları paralar, yüzde 10 zam ile ve Tahsili Emval Kanununa göre belediyelerce tahsil edilir.

Madde 5 — Belediye meclisleri asker ailelerine yardım için, tiyatro, sinama, konser biletlerine yüzde 10 a kadar zam yapmağa salâhiyetlidir. Bu zamlar biletler üzerinde gösterilebileceği gibi bilet bedellerine de ilâve olunabilir. Bu zamlar da 3702 numaralı kanun hükümleri dairesinde Maliyece tahsil olunarak belediyelere verilir. 3702 numaralı kanunun 4 üncü maddesinde yazılı hallerde asker ailelerine yardım paraları da mezkûr maddede yazılı cezalara tâbi tutularak yardım paralarile cezalar aynî hükümler dairesinde tahsil ve belediyelere tevdi olunur.

Madde 6 — 1076 sayılı kanunun 25 inci ve 1111 sayılı kanunun 63 ve 64 üncü maddelerinde yazılı sebeblerle silâh altına alınmayanlardan, mahallî belediyeler ve ihtiyar meclisleri tarafından asker ailelerine yardım karşılığı olarak beher müecceliyet senesi için beş lira tahsil olunur. Bu suretle silâh altına alınmamış olanların listesi askerlik şubelerince mahallî belediyelere ve ihtiyar meclislerine verilir.

Malî yılın birinci yarısından sonra askere davet edilip tecil edilmiş olanlardan o sene için senelik mikdarın yarısı ve malî yılın ikinci yarısından daha evvel davet edilenlerden tamamı alınır.

Bu paralar mükelleflerin bulundukları mahallerin belediye veya ihtiyar meclisleri tarafından tahakkuk ettirilerek defaten tahsil olunur.

Madde 7 - Yukarıda yazılı gelirlerden hasıl olacak miktar ihtiyaca kâfi gelmediği takdirde, eksik kalan kısım belediye encümeninince o şehir ve kasabada oturanlarla hükmî şahsiyeti haiz ticarî şirketlere, anyı belde dahilinde veya umumî surette aynı matrahlar üzerinde mükerrer tarhiyata meydan vermeden tevzi edilir.

Bu suretle tevzi edilecek para, mükelleflerin o seneye aid kazanç ve bina vergilerile bunlar üzerinden alınan buhran, fevkalâde zam ve müdafaa vergileri mecmuunun yüzde 25 inden fazla olmayacağı gibi Devlet, vilâyet ve belediyelerle bunlara bağlı ve sermayelerinin en az yarısı bunlar tarafından temin edilen daire ve müesseselerdeki bilûmum memur ve müstahdemlerin aylık maaş ve ücretlerinin de ita miktarlarının yüzde 1 ini geçemez. İta miktarları 50 lirayı geçmiyen memur ve müstahdemlerden bu yardıp parası alınmaz.

Kendilerine bu miktardan fazla yardım parası tevzi edilmiş olanlar bu ciheti vesaik ile isbat ettikleri takdirde Belediye Encümeninee tevzi olunan miktar bu hadde indirilir.

Bu suretle yapılmış tevziattan memur ve müstahdem maaşlarına taalûk edenler Belediyeler Bankası nezdinde Dahiliye Vekâleti emrine açılacak «umumî hesaba» yatırılır.

Köylerde ve kasaba ve şehirlerde ziraat erbabından olan asker ailelerine yapılacak yardım tercihan imece ve ayniyat suretile temin edilir. Köylerde imece ve aynî yardımlardan başka muhtaç ailelere nakdî yardım yapılmasına da lüzum ve ihtiyaç hasıl olduğu takdirde mükelleflere tevzi edilecek para 3664 sayılı kanunun hükümleri dairesinde senesi içinde tevzi edilmiş olan salma haddini geçemez.

Yardımla mükellef olacakların malî vaziyetlerinin müsait olması veya vücut sağlamlıkları şarttır. Belediye Encümenleri ve köy ihtiyar meclisleri tarafından tevzi olunan yardımı yapmaktan imtina edenlerden nakdî yardımlar şehir ve kasabalarda belediyelerce Tahsili Emval Kanununa ve köylerde Köy Kanununun 66 ncı maddesi hükümlerine göre tahsil olunur.

İmece ve aynî yardımı yapmaktan imtina edenlerden bu yardımlar mahallî rayice göre Belediye Encümenleri ve köy ihtiyar meclislerince kıymetlendirilerek bedeli yukarıdaki fıkra hükümleri dairesinde tahsil olunur.

Belediye Encümenlerinin ve köy ihtiyar meclislerinin bu kanuna göre ittihaz eyleyecekleri kararlar aleyhine kararın tebliği tarihinden itibaren 15 gün zarfında kaza ve vilâyet idare heyetlerine itiraz olunabilir. İdare heyetlerinin kararları kat'idir.

Bu kararlar aleyhine herhangi bir kanun yolile itiraz edilemez.

Madde 8 — 2256 sayılı kanunla gümrük resmine munzam belediye hissesine yüzde 50 ye kadar ve şehir hududları haricindeki muayyen tarifeli bilûmum nakil vasıtalarının birinci ve ikinci mevki bilet bedellerine yüzde üce kadar İcra Vekilleri Heyeti kararile zam yapılarak hasılâtı Dahiliye Vekâleti emrine Belediyeler Bankasında açılacak «umumî hesap» a yatırılır.

Vekâlet «Umumî hesab» a yatırılmış paraları kendi ihtiyaçlarını temin edemeyen belediye ve köylere yardım için kullanır.

Madde 9 — İhtiyaç azaldıkça belediyeler ve köy ihtiyar heyetleri tarafından bu kanun mucibince yurtdaşlara tahmil edilecek mükellefiyetler de, ihtiyacı karşılayacak hadlere irca olunur.

Madde 10 — Bu kanunun tatbikatından mütevellit muameleler dolayısile tanzim olunacak bilcümle evrak ve alâkahlar tarafından vuku bulaçak her türlü müracaat ve itirazlar bilcümle resimler, harçlar ve kaydiyelerden muaftır.

Madde 11 — Muhtaç asker ailelerine yapılacak yardıma, belediye ve hususî idareler bir sene evvelki nakti tahsilât yekûnunun azamî yüzde ikisi nisbetinde iştirake mecburdurlar.

Madde 12 — Bu kanun mucibince tahsil ve tahsis olunacak paralar belediye ve köy bütçelerinde açılacak hususî bir fasla varidat ve mukabili asker ailelerine yardım namile açılak fasla sarfiyat kaydolunur.

Bu paralar asker ailelerine yardımdan başka işlere ve maksatlara sarfolunamaz. Senesi içinde sarfedilemeyen paralar ertesi sene bütçelerinde aynı fasla varidat kaydedilerek aynı hizmete tahsisen sarfolunur.

Madde 13 — Bu kanunun 4 üncü maddesinde belediyelerce Tahsili Emval Kanununa göre tahsil edileceği gösterilmiş olan paraların tahsili emrinde icap edecek haciz ve hapis kararları belediye encümenlerince verilir. Haciz kararları belediyelerce, hapis kararları Cumhuriyet Müddeiumumilerince infaz olunur.

Madde 14 — 1111sayılı Askerlik Kanununun 71, 72, 73 üncü maddeleri mülgadır.

Muvakkat madde 1 — Bu kanunun neşrinden evvel belediye ve köylerce asker ailelerine yardım için yapılan istikraz ve tavizlerden kalan borçlar bu kanunda yazılı menbalardan hasıl olacak paralardan ödenir.

Muvakkat madde 2— Lüzum görülen vilâyetlerde, valilerin muvafakatı ile, şimdiye kadar tatbik edilmekte olan usule tevfikan tahakkuk ettirilen tekâliften bu kanunun icabettirdiği ihzaratın ikmaline kadar azamî iki ay müddetle tahsilâta devam olunabilir.

Madde 15 — Bu kanun neşri tarihinden muteberdir.

Madde 16 — Bu kanunun icrasına İcra Vekilleri Heyeti memurdur.

Askerlik Kanununun 4 üncü maddesinin tadili hakkında kanun

Kanun No: 4102
Kabul tarihi: 11-8-1941
Neşri tarihi: 15-8-1941

Madde 1 - 1111 sayılı Askerlik Kanununun üncü maddesi aşağıdaki şekilde değiştirilmiştir.

Yoklama devri, askerlik çağının başlangıcından kıtaya duhule kadardır.

Yoklama devrinde bulunup 8 inci madde mucibince askere istenmesi zamanı gelmemiş olanlarla 19 yaşında bulunanlar, seferberlik zamanlarında veya fevkalâde hallerde Millî Müdafaa Vekâletinin istemesi ve İcra Vekilleri Heyetinin kabul ve Reisicumhurun tasdik eylemesile askere alınabilirler.

Bu takdirde bunlardan yoklamaları yapılmış olanlar sevkolunurlar. Yoklamaları yapılmamış olanlar için Millî Müdafaa Vekâletinin tayin eyliyeceği her hangi bir zamanda askerlik meclisleri derhal toplanarak bunların yoklamalarını yaparlar ve askerliğine karar verilenler askere alınırlar.

Bu suretle askere alınanların kanunen alınmaları lâzımgelen güne kadar yapacakları askerliği muvazzaf hizmetlerine mahsup edilir.

Madde 2 - Bu kanun neşri tarihinden muteberdir.

Madde 3 - Bu kanunun hükümlerini icraya İcra Vekilleri Heyeti memurdur.

Harcırah kararnamesine ek kanun

Kanun No: 4101
Kabul tarihi: 11-8-1941
Neşri tarihi: 15-8-1941

Madde 1 - 15 Mayıs 1335 tarihli harcırah kararnamesinin 19 uncu maddesi şumulüne dahil memur ve müstahdemlere mensubu bulundukları dairelerin tensibile muayyen mıntakalar içinde vazife icabı olarak muayyeu tarifeli vasıtalarla yapacakları yolculuklarda nakil ücreti verilir.

Muvakkat Maddde — 29-5-1941 tarihli ve 4042 sayılı kanunun beşinci maddesinin son fıkrası kaldırılmıştır.

Madde 2 - Bu kanun neşri tarihinden itibaren meridir.

Madde 3 - Bu kanun hükümlerini icraya İcra Vekilleri Heyeti memurdur.

Arttırma Eksiltme ve ihale hakkındaki 2490 sayılı kanun ile 1050 sayılı Muhasebei Umumiye kanununa bir muvakkat madde eklenmesine dair kanun

Kanun No: 4097
Kabul tarihi: 8-8-1941
Neşri tarihi: 13-8-1941

Madde 1 — 2-6-1934 tarih ve 2490 sayılı kanun ile 26-5-1927 tarih ve 1050 sayılı kanuna aşağıdaki muvakkat madde eklenmiştir:

Muvakkat madde — 1939 Avrupa harbinin devam ettiği müddet içinde ecnebi memleketlerden satın alınmış veya satın alınacak her türlü eşya ve levazım 2490 sayılı Arttırma, Eksiltme ve İhale Knunu ile 1050 sayılı Muhasebei Umumiye Kanununun 83 üncü maddesinin (H) fıkrası hükümlerinin tatibkı kabil olmayan hallerde, 'aid olduğu Vekâletin teklifi ve Maliye Vekâletinin mütaleası üzerine İcra Vekilleri Heyetince tesbit edilecek esaslar dairesinde mübayaa edilebilir.

Madde 2 - Bu kanun neşri tarihinden itibaren meridir.

Madde 3 - Bu kanunun hükümlerini icraya İcra Vekilleri Heyeti mumurdur.

DEFTERDARLIKTAN

Pul cezasından borçlu Hacı Mehmet oğlu Mehmet Ceride aid Kunduzhan mahallesinde şarkan Kubat oğlu Hasan garben Tahtakız oğlu Mehmet tarlası cenuben Merzifon yolu şimalen şose yolile sebze bahçesinin dörtte bir sehmi.

Kunduzhan mahallesinden Culuman oğullarından Hüseyin oğlu Tevfike ait sağı 15, solu ve arkası 80 parsel önü yol 6 - 30 ile mahdut arsa.

Kazanç vergisinden borçlu İskilip dava vekili Tahir Uysala ait Çayköyde T. K. T. 6 - 930 No. 33 şarkan Kayiş oğlu Hacı Mustafa şimalen Gazi oğlu Ahmet garben kır cenuben Kadı oğlu Hasan tarlalarile mahdut tekne çukurunda iki hisse tarla.

Mahkeme harcından borçlu Kunduzhan mahallesinden Mustafa Şahine ait şarkan Pınaroğlu Ömer, garben Mansur oğlu topal Ahmet veresesi, şimalen Karagöz oğlu Ayşe, cenuben Zarif oğlu veresesile mahdut orta çayır mevkiinde tarla, şarkan Ayşe garben hark, şimalen fabrika harkı, cenuben Mansur oğlu Ömer ile mahdut taksim başı mevkiinde tarla, şarkan Ayşe, garben yol, şimalen Leblebici zade Reşat, cenuben Mansur oğlu Ömer ile mahdut harap tepe mevkiinde tarla şarkan Zarif ağa veresesi, garben çorak şimalen Kürt oğlu İsmail, cenuben Enver ile mahdut çorak tarla, şarkan hark, garben Söylemezoğlu İbo veresesi, şimalen Enver, cenuben Ali çavuş oğlu Ahmet ile mahdut Müncünin tarlası, şarkan Ayşe, garben çay şimalen Hacı Ömer oğlu Hacı Ömer, cenuben çay ile mahdut çorak tarla.

Yukarıda isimleri ve cinsleri yazılı gayri menkuller 20 gün müddetle satışa çıkarılmış ve talip zuhur etmediğinden 10 gün müddetle 2-9-941 gününden itibaren satışları temdit edilmiştir. Taliplerin 12-9-941 gününe kadar Vilâyette müteşekkil komisyona müracaat etmeleri ilân olunur.

AÇIK EKSİLTME İLÂNI

Daimî Encümenden

1 — Çorum - Çerikli yolunun 79+700—81+900 üncü kilometreleri arasında 1600 metre uzunluğundaki şose esaslı tamiratı 24 - Eylûl - 941 çarşamba günü saat 15 de Daimî Encümen salonunda ihale edilmek üzere açık eksiltmeye konulmuştur.

2 — Keşif bedeli 4510 lira 8 kuruştur.

3 — Muvakkat teminat 338 lira 26 kuruştur.

4 — Bu işe ait evrak şunlardır.

A - Keşifname ve silsilei fiat

B - Ocak grafiği ve mesafei vasatiye cetveli

C - Eksiltme şartnamesi, mukavele projesi

D - Hususî şartname

F - Bayındırlık işleri genel şartnamesi

G - Şose ve köprüler fennî şartnamesi

5 — Bu vesaik tatil günleri tışında her gün Nafia ve Encümen dairelerinde görülebilir.

6 — Eksiltmeye girebilmek için teminat akçalarının yatırılması, ihaleden üç gün evvel Vilâyet Makamına müracaatla alınacak ehliyet vesikası ve ticaret odası vesikasının ibraz edilmesi şarttır. 1-3

Çorum Emniyet Müdürlüğünden

1 - Bekçiler için yaptırılması tekarrür eden 22 takım elbise ve sairenin mubayaası 22-9-941 Cumartesi günü saat 14 de ihale edilmek üzere açık eksiltmeye konulmuştur.

2 - Elbisenin tahmin bedeli 440 liradır.

3 - muvakkat teminatı 33 liradır.

4 - Bu işe ait evrak A şartnamedir.

5 - Mezkûr şartnameyi görmek isteyen her talip Emniyet Müdürlüğüne müracaat edebilir.

6 - Talipler muvakkat teminatlarını Ziraat bankasına yatırarak birinci maddede yazılı saatte Emniyet Müdürlüğü Makamında teşekkül edecek komisyona müracaat etmeleri ilân olunur.

Kapalı Zarf Usulile Eksiltme ilânı

Daimî Encümenden

1 — Çorum - Çerikli yolunun 26+000—34+700 üncü kilometreleri arasında 5040 metre uzunluğundaki şose esaslı tamiratı 941 Eylûlunun 25 inci perşembe günü saat 16 da Daimî Encümen içtima salonunda ihale edilmek üzere yirmi bir gün müddetle ve kapalı zarf usulile eksiltmeye konulmuştur.

2 — Yapılacak işin keşif bedeli 15244,82 liradır.

3 — Muvakkat teminat 1143 lira 36 kuruştur.

4 — Bu işe ait evrak şunlardır.

A - Keşifname ve silsilei fiat,

B - ocak grafigi, mesafei vasatiye cetveli,

C - Eksiltme şartnamesi, mukavele projesi,

D - Hususî şartname,

F - Bayındırlık işleri genel şartnamesi,

G - şose ve Köprüler fennî şartnamesi,

5 — Bu vesaik tatil günleri hariç olarak her gün Encümen kaleminde ve Nafia dairesinde görüle bilir.

6 Eksiltmeye girebilmek için te'minat akçalarının yatırılması, ihaleden üç gün evvel Vilâyet makamına müracaatla alınacak ehliyet vesikasile Ticaret odası vesikasının ibraz edilmesi ve ihale kanununun 33 üncü maddesi mucibince teklif mektuplarının zamanında verilmesi şarttır. 1-3

Tapu Sicil muhafızlığından

Kadıkırı köyünün çorak mevkiinde şarkan Yeniceli Hasan garben Ahmetşahna köylü Hüseyin cenuben Ahmetşahna köylü Hakkı ve Osman şimalen Bozbuğa köyünden Ahmet tarlasile mahdut tarla İlyas koca oğlu Alinin babası İlyasdan intikalen tasarrufunda iken 337 senesinde ölümile hissesi münhasıran kızı Emineye intikal ettiğinden bahsile Emine tarafından tescil talebinde bulunulduğundan keşif ve tahkiki için 21-9-941 tarihinde mahalline memur gönderilecekdir. Her hangi bir hak iddiasında bulunan varsa mahallinde memura ve daha evvel tapu sicilli muhafızlığına müracaatları ilân olunur.

Daimî Encümenden

1 — Mecidözü kazasına bağlı Palabıyık köyünde Hususi idareye ait 30-120 dönüm mesahai sathiyesinde bulunan Değirmen taşı ocağının üç senelik rüsumu nisbiyesi maktuiyete raptolunarak 941 eylûlunun 19 uncu cuma günü saat 15 de Vilâyet Daimi Encümeninde ihalesi yapılmak üzere 15 gün müddetle açık artırmaya konulmuştur.

2 — Üç senelik muhammen bedeli 420 liradır.

3 — Muvakkat teminatı 31 lira 50 kuruşdur.

4 — Ocağa ait şartname tatil günleri tışında her gün Encümen kaleminde görülebilir.

5 — Artırmaya iştirak edeceklerin teminat makbuzlarile tayin edilen gün ve saatte Vilâyet Daimî Encümenine müracaatları ilân olunur. 1-2

Tapu Sicil muhafızlığından

Eskiekin bağlarında şarkan Çerkes Hamit Tekin garben Karabalak oğlu İsmet bağları cenuben yol şimalen Oltulu Mustafa bağlarile mahdut bağı Tombuş oğlu Sıddık beyden 50 sene evvel meyanede satın almak suretile Tırnaksız oğullarından Ahmet oğlu Mehmet Alinin tasarrufunda iken 337 senesinde ölümile veresesi tarafından tescil talebinde bulunduklarından ve mezkûr bağın tapuca da kaydi olmadığından keşif ve tahkiki için 14-9-941 gününde mahalline memur gönderilecektir. Her hangi bir hak iddiasında bulunan varsa mahallinde memura ve daha evvel tapu sicilli muhafızlığına müracaatları ilân olunur.

ZAYİ MÜHÜRLER

Köyümüzün resmî mührü ile bir muhtar ve üç azaya ait isim mühürlerimizi de zayi ettik. Yenisini alacağımızdan eski mühürlerin hükmü olmadığını ilân eyleriz.

Buğabağı Köyü Muhtarı
İbrahim Avcu

Aza — Aza
Niyazı Eker — Mustafa Şahin

Aza : Abdullah Akıncı

Zayi Terhis Tezkeresi

Sungurlu Askerlik şubesinden almış olduğum askerlik terhis tezkeremi zayi ettim. Yenisini çıkarttırıyorum eskisinin hükmü olmadığını ilân eylerim.

Alaca: Çikhasan Mıntakası Gezici Başöğretmeni Bahri Sezen Sungurlunun Diği Köyünden Hüseyin oğlu 1322 Do.

DAİMİ ENCÜMENDEN

Azı Kilo	Çoğu Kilo	Teminat Lira	Kr.	Muhammen B. Lira	Kr.	Cinsi
1100	1200	144		1	60	Erimiş sade yağ
50000	50000	56	25		1,50	Odun
5000	5000	163			33	Koyun eti
12500	13500	141	65		14	Süt
1000	1100	45	38		55	Ayvalık sabunu
1800	2000	78			52	Kesme şeker
2500	3000	101			45	Toya pirinci
3000	5000	39	38		15	Bulgur
100 ton	120 ton	135		15		Çeltek Maden Kömürü
300	300	6	75		30	Kuru üzüm
600	600	4	5		9	Nohut
800	1000	12	75		17	Kuru fasulya
19000	21000	153	56		9,75	Tek tip ekmek

22 8-941 tarihinden itibaren açık eksiltme müddeti on gün uzatılan Memleket hastanesinin 941 mali yılı ihtiyacatından yukarıda cins, mikdar ve muhammen bedelleri yazılı 13 kalem erzak ve levazımına talip çıkmadığından bir ay içinde muamelesi tamamlanmak üzere açık eksiltme müddeti uzatılmıştır. Pazarlıkla eksiltmeye iştirak edecelerin bu müddet içinde Vilâyet Daimî Encümenine müracaatları ilân olunur. 2—4

ASKERİ SATIN ALMA KOMİSYONUNDAN

1 — Altta cins, mikdar, muhammen bedel, muvakkat teminat mikdarı, eksiltme gün ve saatleri yazılı altı kalem yiyecek, yem ve yakacak maddeleri kapalı zarf ve açık eksiltme usulile satın alınacaktır.

2 — Şartnamesi her mesai gününde komisyonumuza müracaatla görülebilir. İsteklilerin belli edilen günde kanunun tarifatı dairesinde müracaatları. 2—3

Cinsi	Mikdarı Kilo	M. Bedeli Lira	K.	Muvakkat T. Lira	Eksiltmenin gün ve	saati	şekli
Odun	1500000	28125	00	2109	18-9-941	perşembe 10	kapalı
K. fasulye	80000	13600	00	1020	»	» 12	»
K. ot	350000	21875	00	1631	»	» 14	»
Patates	50000	6500	00	488	»	» 16	»
Saman	180000	4500	00	338	19-9-941	cuma 10	açık
Soğan	20000	1200	00	98	»	» 12	»

ASKERİ SATIN ALMA KOMİSYONUNDAN

1 — Çorumdan Samsun, Merzifon, Amasya ve Havzaya bir sene zarfında lüzum hasıl oldukça sevkedilecek eşya ve erat nakliyesi işine talip zuhur etmediğinden on beş gün müddetle talip aranılmak üzere uzatılmıştır.

2 — Sevkedilecek eşyanın beher kilosu Çorumdan Samsuna 3 kuruş, Merzifona 1 kuruş, Amasyaya 1 kuruş 50 santim ve Havzaya 1 kuruş 50 santimdir. Erat nakli ise bir kişi Çorumdan Samsuna 3 lira, Merzifona 1 lira 25 kuruş, Amasyaya 2 lira ve Hayzaya 2 liradır.

3 — Sevkedilecek eşya tahminen 10000 kilo ve erde 200 adettir. Muvakkat teminat eşya için 22 lira 50 kuruş ve erat içinde 60 liradır.

4 — İhalesi 11-9-941 perşembe günü saat 10 da Çorumda komisyonumuzun bulunduğu mahalde yapılacaktır.

5 — İsteklilerin belli edilen gün ve saatte kanunun tarifatı dairesinde müracaatları. 2—2

ASKERİ SATIN ALMA KOMİSYONUNDAN

1 — Aşağıda cins, mikdar, muhammen bedel, muvakkat teminat mikdarı, eksiltme gün ve saatleri yazılı üç kalem yiyecek maddesi kapalı zarf ve açık eksiltme usulile komisyonumuzun bulunduğu mahalde satın alınacaktır.

2 — Şartnamesi her mesai gününde komisyonumuza müracaatla görülebilir. İsteklilerin belli edilen günde kanunun tarifatı dairesinde müracaatları. 3—3

Cinsi	Mikdarı Kilo	Muhammen B. Lira	K.	M. Teminat Lira	Eksiltmenin gün ve	saati	Eksiltme şekli
Bulgur	72,000	11700	00	878	12-9-941	cuma 10	kapalı
Yarma	24,000	3360	00	252	»	» 12	açık
Sığır eti	150,000	37500	00	2813	»	» 14	kapalı

Çorum P.T.T. Müdürlüğünden

1 - Çorum - Sungurlu - Çerikli arası haftada karşılıklı yedi seferli altı yüz lira muhammen bedilli beş yüz kırk lira muvakkat teminatlı ve iki bin lira idari kefaletli otomobil postası kapalı zarf usulile yapılan eksiltme neticesinde beşyüz doksan lirada kalmış isede bu bedel komsiyonca haddi layık görülmemesinden 2490 nolu kanunun kırkıncı maddesi mucibince bir ay zarfında ihalesi yapılmak üzere 20-8-941 tarihinden itibaren pazarlığa konulmuştur. Pazarlık Çorum P.T.T. Binasında 20-9 941 cumartesi saat ondörtte yapılacak ve takarrür edecek bedele göre şartnamenin ikinci maddesine göre muamele olunacaktır.

2 — Talipler şartnameleri Çorum P.T.T. Müdürlük kalemile merkez şeflerinden parasız alır veya görebilirler.

3 — İsteklilerin reşit ve iyi huy sahibi olduklarına namus ve haysiyyete dokunur ve bahusus ağır hapis veya o derece cezayı icap ettirecek bir fiil ile mahkûm bulunmadıklarına ve derecei iktidarlarına dair veiskalar göstermesi ve okur yazar olmayan isteklilerin Noterden musaddak bir vekâletname ile okur yazar bir vekil bulundurmaları lazımdır. 3 4

Vakıflar Memurluğundan

Velipaşa vakfından 496 lira 39 kuruş keşifli han ile 435 lira 39 kuruş bedelikeşifli otelin tamiratı açık eksiltmeye konmuştur. İhalesi 13 eylul 941 cumartesi günü saat 11 de yapılacaktır. talip olanların yüzde yedi buçuk teminat akçası ile evkaf idaresine müracaatları ilân olunur. 2-3

Vakıflar Memurluğundan

Tahmin Bedeli Lira	Cinsi
100	Dükkân
100	»
1000	İcar hane
1700	Tarla (ağanın bağı demekle maruf)
50	Tarla
80	»
50	»
80	»
150	Berdi gölü
200	Evkaf idaresi

Sungurlu kazasında vakfa ait olan yukarıda cinsleri ve tahmin bedelleri yazılı 10 parça gayri menkulün milkiyeti peşin para ile satılığa çıkarılmıştır.

İhalesi 15 Eylûl 941 pazartesi günü saat 15 de yapılacağından taliplerin teminat akçasile evkaf satış komisyonuna müracaatları ilân olunur.

Kapalı Zarf Usulile Eksiltme İlânı
Daimî Encümenden

1 — Çorum - Çerikli yolunun 15+940—19+450 inci kilometreleri arasında 3015 metre uzunluğundaki esaslı şose tamiratı, 941 eylûlunun 15 inci pazartesi günü saat 16 da Daimî Encümen içtima salonunda ihale edilmek üzre yirmi bir gün müddetle kapalı zarf usulile eksiltmeye konulmuştur.

2 — Yapılacak işin keşif bedeli 16428 lira 81 kuruştur.

3 — Muvakkat teminat: 1232 lira 16 kuruştur.

4 — Bu işe ait evrak şunlardır:

A: Keşifname ve silsilei fiat

B: Ocak grafiği ve mesafe vasatiye cedveli.

C: Eksiltme şertnamesi, mukavele projesi.

D: Hususi şartname.

F: Bayındırlık işleri genel şartnamesi.

G: Şose ve köprüler fenni şartnamesi.

5 — Bu vesaik tatil günleri hariç olarak her gün encümen kaleminde ve Nafıa dairesinde görülebilir.

6 — Eksiltmeye girebilmek için teminat akçalarının yatırılması, ihaleden üç gün evvel vilâyet makamına müracaatla alınacak ehliyet vesikasile ticaret odası vesikasının ibraz edilmesi ve ihale kanununun 33 üncü maddesi mucibince teklif mektuplarının zamanında verilmesi şarttır. 3-3

Tapu Sicil Muhafızlığından

Mecidözü kazası Horku köyünden olup murisi Çorumun Buğabağı köyünden Osman oğlu Sadık kızı Emine Uysal tarafından Buğabağı köyünden köy civarında kâin bir kıt,a bağın senetsiz tasarrufattan namına intikalen muamelesini talep etmekte olup mezkûr bağın mahallinde keşif ve tahkikat icrasi için 21-9-941 günü mahalline bir memur gönderileceğinden mezkûr bağa ait bir hak iddia edenler varsa yedlerinde mevcut müsbit vesikalarile birlikte keşif gününden evvel Çorum Tapu Sicilli muhafızlığına veyahut keşif günü mahalline memuru mahsusuna ibraz etmeleri ilân olunur.

ÇORUM
VİLÂYET MATBAASI

KURULUŞ TARİHİ: 1921

İDARE YERİ

Vilâyet matbaası.

ÇORUM

- HER HAFTA ÇIKAR VİLÂYET GAZETESİDİR -

YIL: 20 — No. 1091

Çarşamba

17 - Eylul - 1941
Nushası - 2 - kuruştur.

Son Zelzelenin Tahribatı

Ağrı; 14 a.a. — Cuma sabahı mıntakamızda vuku bulan yer sarsıntısı etrafında alınan son resmi malûmata göre, vilâyet merkezinde olduğu gibi Eleşkirt, Tutak, Diyadin ve Bayazıt kazalarında nüfusça hiç bir zayiat ve maddi hasar yoktur. Bu yerlerde yeniden bir yer sarsıntısı olmuştur.

Patnos kazasında sarsıntı fasılalarla devam eylemektedir. Dün saat 16, 13 ve 16, 35 de altışar saniye devam eden iki yer sarsıntısı olmuş ve bundan bazı binalar zarar görmüş ve hükûmet konağının arka ve yan tarafı tamamen yıkılmıştır.

Dedeli nahiyesinin bazı köylerinde yeniden vukubulan yer sarsıntıları neticesi 30 ev tamamen ve 38 ev kısmen harap olmuştur. Sertsu nahiyesinde hareketi arz yüzünden ölen ve yaralanan hayvan miktarı 83 dür.

Van; 14 a.a. — Son yer sarsıntısının Vilâyetimiz dahilinde sebebiyet verdiği zayiat etrafında verilen malûmata nazaran Ercisin Kocapınar nahiyesinde 31 köy, merkez nahiyesinde de 5 köy tamamen harap olmuş ve merkezde müdürlük binası ile jandarma karakolu ve mektep yıkılmıştır.

Şimdiye kadar tesbit edilen ölü miktarı 192 ve yaralı miktarı da 190 dır. Bu yaralı vatandaşlardan yaraları ağır olanlardan 7 si Vana getirilmiş ve diğerleri de Ercisde tedavi altına alınmışlardır. Felâketin vukuu akabinde Vali vekili, yanında Sihhat Müdürü, Nafıa mühendisi, sihhat memurları ve yardımcı ekibler olduğu halde felâket sahasında icap eden tedbirler alınmış ve yardımlar yapılmıştır. Muş vilâyeti de gönderdiği bir ekip ile bu yardım işine iştirâk ettiği gibi Diyarbakır Kızılay merkezi de felâketzede vatandaşlarımızın ihtiyaçlarını karşılamak için 1000 lira göndermiştir. Yer sarsıntısı zaman zaman tekerrür etmektedir. Cuma günü vuku bulan ilk yer sarsıntısında Erciş kaza merkezinde duvarları çatlıyan evler, dün öğle üzeri vuku bulan yer sarsıntısı neticesi olarak büsbütün oturulmaz bir hale gelmiş ve bazıları da tamamen yıkılmıştır.

Ağrı, 14 a.a. — 13 - 14 gecesi Patnos kazasında saat 21,-30 da, 23,20 de ve 24 de beşer saniye süren birer yer sarsıntısı olmuştur. Zayiat yoktur.

Değirmenlere verilecek mubayaa
Salâhiyetlerine Mütedair Talimatname

Madde 1 — 157 sayılı koordinasyon Heyeti kararının dördüncü maddesi (d) fıkrası veçhile mevcutları el konma hükmünden istisna edilebilecek olan değirmenler aşağıdaki şartları haiz olmak şartile Toprak Mahsülleri Ofisinin teklifi üzerine Ticaret Vekâletince tayin olunur.

a) Memleket un stoku tesis veya tanzim satışının un olarak temini için Ofisçe değirmen sahasında faaliyette bulunulmasına lüzum görülen şehir ve kasabalarda müesses olmamak,

b) Halkın yiyecek ihtiyacı için beyannamelerine müsteniden kendisine bırakılan veya pazarlarda yapılan satışlarla temin edilen mahsulleri sahibleri namına muayyen bir ücretle kırmadan kendi nam ve hesabına çalışmak,

c) Sahip, ortak veya kiracı şeklinde işleten zevatın muamelelerinde doğruluk ve taahhütlerine sadakat gösterdikleri, ağır suçlardan ve bilhassa Milli Korunma kanunu tatbikatından mahkûmiyetleri bulunmadığı sabit olmak.

Madde 2) Mevcutlarına el konulmamasına karar verilen değirmenler mevcudlarını bir yıllık vasatî istihsal kapasiteleri derecesine iblâğ etmek için el konma mıntakaları dahil ve haricinden bu talimatname hükümleri dahilinde Ofis namına mahsul mubayaa edebilirler.

Madde 3 — Yıllık istihsal kapesitesinin tayininde, maliye kayıtlarına göre, bir evvelki yılda fiilen istihsal edilen miktar esas tutulur. Değirmende istihsali arttıran veya eksilten tebeddüller varsa bu tebeddüllerin öğütülecek mahsul miktarına tesiri Toprak Mahsulleri Ofisince takdir olunur.

Madde 4 — Bu değirmenlerin gerek mevcudlarına el konulmaması, gerek yeniden mubayaa yapabilmeleri için bu talimatname hükümlerini temin eden ve muayyen bir tazminatı ihtiva eyleyen bir taahhüdname tanzim ve Toprak Mahsulleri Ofisine tevdi etmeleri icap eder.

Madde 5 — Bu değirmenlerin mahsul mubayaa edebilecekleri mıntakalar Toprak Mahsulleri Ofisinin teşkilâtı olan merkezlerden en az otuz kilometre daha uzaktan başlamak ve Ofisin mubayaalarını ihlâl eylememek şartile Ofisçe tayin edilir.

Madde 6 — Değirmenlerin müstahsilden mubayaa fiatları Toprak Mahsulleri Ofisince aşağıdaki şekilde tesbit olunur:

a) Mahsulün değirmende teslim fiatı, Toprak Mahsulleri Ofisinin aynı mıntakada bulunan en yakın merkezinin mubayaa fiatından değirmene teslim edilen mallar için nakliye düşülmez.

b) Civardan vaki mubayaalar için bu esasdan Toprak Mahsulleri Ofisince kabule şayan olan nakliye tenzil edilir.

Toprak Mahsulleri Ofisnce tesbit olunan fiatlara Ticaret Vekâleti nezdinde itiraz olunabilir. Vekâletin bu hususdaki kararı kat'idir.

Madde 7 — Değirmenler müstahsilden altıncı madde veçhile tesbit olunan fiatla mahsul mubayaasına mecburdurlar. Bu fiattan az veya fazla veremiyecekleri gibi mal ile mübadele veya faizi kabul etmiş olsalar dahi veresi alım memnudur. Yalnız bu mubayaaları Ofisin muvafakatile bir komüsyancuya yaptırırlarsa bunlara, Toprak Mahsulleri Ofisi mutevassıt mubayaacılarına verilen nisbette ve kendi hesaplarına prim ve depo ücreti verebilirler. Bu kumisyoncuların Ofis hesabına çalışan mütevassıt mubayaacılardan olmamaları lâzımdır.

Madde 8 — Değirmenciler veya yedinci maddede yazılı kumüsyoncular malını aldıkları müstahsile mahsulün cins, vasıf, miktar ve bedelini gösteren bir makbuz vermeğe ve bunların müfredatını gösteren muntazam bir defter tutmağa mecburdurlar.

Bu defterler kullanılmadan evvel sahifeleri numaralanarak Toprak Mahsulleri Ofisince tasdik olunur.

Madde 9 — Mahsulünü değirmencilere satan müstahsiller en geç bir ay zarfında bizzat veya bilvasıta veya köy ihtiyar heyetleri marifetile değirmenci veya kumüsyoncusunun makbuzu ile birlikte beyannamesinin koçanını en yakın Toprak Mahsulleri Ofisine ibraz ederek beyanname kaydını kapattırmadıkları takdirde, beyannameleri muhteviyatını teslime mecbur tutulurlar. Değirmenciler ve kumüsyonculari alımları sırasında bu ciheti müstahsile anlatırlar.

Madde 10 — Değirmenciler ve kumüsyonculari mubayaa defterlerinde kayıtli malûmata uygun olarak her ayın başlangıcından on beşinci gününe ve on altıncı gününden sonuna kadar olan muamelâtı ihtiva etmek üzere on beş günde bir bu müddet zarfında mubayaa ettikleri mahsulün miktar ve cinslerini ve kimlerden satın aldıklarını gösteren iki nusha bir beyanname tanzim ederek birini mahalli en büyük mülkiye memuruna, diğerini mıntakalarında bulundukları Toprak Mahsulleri Ofisi teşkilâtına makbuz mukabilinde vermeğe mecburdurlar.

Madde 11 — Değirmenler aldıkları buğdayları ancak Hükümetçe mukarrer tiplere göre öğütebilirler. Bu tiplere uygun olmayan veya Toprak Mahsulleri Ofisince tesbit edilecek şeraiti haiz bulunmıyan unların satışına

—Sonu var—

B. M. Meclisi
İÇTİMAA BAŞLADI

Yaz tatili yapmış olan B. M. Meclisi son içtimaında verdiği karar mucibince 15-9-941 pazartesi günü öğleden sonra tekrar toplantısına başlamıştır.

Dil Bayramı

26 Eylûl Dil Bayramımızın 9 uncu dönüm yılının lâyik olduğu törenle tes'idi için şehrimiz Halkevince hazırlıklara devam edilmektedir.

Bu münasebetle Evin Dil, Edebiyat Komitesi bu günün şerefile mütenasip zengin bir program hazırlamıştır.

Parti Kongreleri
1-10-941 DE BAŞLIYOR

C. H. Partisi Vilâyetimiz teşkilâtı semt ocağı ve nahiye senelik kongrelerine 1 Birinciteşrin 941 tarihinde başlanacaktır.

Merkez kaza semt ocak ve nahiye kongrelerinin icra edileceği tarihler sırasil iç sahifelerde dercedilmiştir.

Mektupçu Vekili

Gümüşhaneye tahvil edilen Mektupçu Kâzım Baydoğan yeni memuriyetine başlamak üzre şehrimizden ayrılmıştır.

Yeni Mektupçumuzun vürudüna kadar Mektupçuluk vazifesini ifa etmek üzre Makâmı Vilâyetçe Vilâyet Emniyet Müdürü Bay İzzet Batuk tevkil edilmiştir.

Mecidözünde Zafer Bayramı

30 Ağustos Zater ve Tayyare Bayramı münasebetile Mecidözü kazası merkezinde yapılan büyük tezahüratı bildirir gecikmiş mektuba bağlı olarak aldığımız, Kaza Askerlik şubesi Reisi Yarbay Avni Kükner tarafından, merasimde söylenen, o günün görüşlerine ait tarihî nutkun suretini aynen dercediyoruz.

Aziz yurtdaşlarım,

Genç subay arkadaşımın Zafer bayramı hakkındaki samimi ve canlı sözlerine ben de içden ve derinden gelen bazı duygularımı ilâve edeceğim. Bu çok tatlı ve gönül çekici özleyişe sebeb zafer bayramı olarak 19 uncu yıl dönümünü kutladığımız Başkomutanlık muharebesini yapan istiklâl ordusunun o zaman yüzbaşısı bulunmaklığımdır.

Sayın yurtdaşlarım, bu ulu günün şerefine başkomutanlık cengine ait aziz hatıralarımdan bahsederken sizlerede ayni neşe ve heyecanı duyurabilirsem benim için ne mutlu. Malum olduğu üzre evelâ yurdun müdafaa ve muhafazası suretinde başlayan bu cidâl, gittikçe millî varlığımızın hürriyet ve istiklâlini kurtarma şekline inkılâp ile daha kudsî bir mahiyet almış ve 30 ağustos zaferile de tetevvüc ederek ebedileşmiştir.

Tarih hadiselerinde istiklâl savaşları milletlere sonsuz hayat kazandırdıklarından kıymet ve kudsiyetleri büyüktür. Bundan dolayı bu gibi mazhariyetlere nail olanların hepside çok yüksek manevi şeref ve iftihara haizdirler. Ançak bu hengâmelerde, cephelerde yıllarca düşmana, ölüme karşı derin bir feragatle ruhda asil bir heyecan, gönülde mukaddes ateş ve iyman bulunduğu halde fiilen hizmet etmiş bulunmanında müstesna bir bahtiyarlık hissesi ve mümtaz bir gururu vardır.

Şimdi buyurunuz, bu engin zafer heyecanını beraber taşıyalım ve bu şahamet meydanını birlikte geçelim. Mahirane bir gizlilikle yapılan hazırlıktan, uzun ve yorucu yürüyüşlerden sora, 338 ağustosunun son günlerinde ordumuz büyük kısmile Afyonkarahisar, Sandıklı hattına yaklaştırılmıştı. Mensup olduğum 4 üncü fırka da garp cephesinin umumî ihtiyatı olarak başkomutan muharebe idare yeri olan Kocatepe gerisinde yer aldı.

Sayın yurtdaşlar, burası neresi bilirmisiniz? Bu tepe tarihin en büyük komutanının, yüce Atatürkün Türk İstiklâl Ordusuna komuta ettiği, yaratılan yeni Türk yurdunun temellerinin kurulduğu mukaddes vatan parçasıdır. Evet burası, bu semavi harp, harp sanatkârına makar ve ma' bed olmuştur.

Daima büyük hadiseleri önleyen sımedani bir sessizlik bizide içine almış ve yorgunluktan mütevellid derin bir uykuya dalmıştık ki, 26 ağustos gününün fecrini parçalayan batı ufkumuzda şiddetli bir gürültü koptu. Bu geniş bir mana ile feverana başlayan bir volkanın hölnak gümbürtüsünü andırıyordu. Türk topcusu efsanevi mehabetile baskına geçmiş, tarihin bu satvetli ordusunun zafer taliine çelikten yol açmıştı.

Bu anda içime sığdıramadığım bir telaşlükle gözetleme mahalline koştum. Muharebe sahnesi gözlerimin önüne serilmiş korkunç bir levha halinde. Karşılıklı iki hat birbirine ölüm yağdırıyor. Yer yer tüfeklerin, makinalıların kıvılcımları, bombaların, topların bunları boğan yalımlarını, boğuk infilaklarını görüyorum. Türk hatlarından düşman mevzilerine boşaltılan mermi demetleri bir sahadan diğer bir sahaya geçiveren dolu sağnalarını andırıyor ve biran mahvolmuş gibi görünen hedefler yeniden canlanıveriyordu.

Fakat nede olsa artık bu çoşkun selin önünde dayanacak bir kuvvut kalmamıştı. Düşman ordusu ta canevinden vurulmuştu. Öğleye doğru muharebe ön hatlarından süratle geriye doğru yayılan beşaret haberleri ve tek tük gelen düşman esirleri Türk tarihî baskınının tam bir muvaffakıyetle tahakkuk ettiğini bize anlatınca ancak o anda yaşanılmakla his olunabilen şiddetli heyecanın en beliğ ifadesi olan göz yaşları dökülüyor ve elde olmayan hareketlerle herkes birbirini kucaklıyordu. Bu hayırlı mukaddime, kurtuluş aşkıyle yanan gönülleri serinletti. Vatandaki muvakkat karanlık boğuldu, yerine feyyaz bir güneş şa'şaası doldu.

27 Ağustos öğleden sora müstahkem mevziinden 36 saat gibi çok kısa bir zamanda koparılıp sahraya atılan düşmanın takibi başladı. Artık zafer cenneti içinde yol alıyoruz. İlk hedef malûm. Ulu başbuğun, ah o zafer yıldızı, o uçan zafer kartalının Türk ordularına gösterdiği Akdeniz; Güneş Türk milletine yeni bir hayat başlangıcı olmak üzre uzakta Dumlupınar sırtlarile bürünürken düşmandan temizlenen mevziler içinden geçiyoruz. Şurada burada mermilerle, güllelerle topraklara gömülmüş cesedler; metrük ve münkesir silâhlar. Hazin ve feci bir tablodur. Bunlar, bilmem hangi haris, hangi hasis emel ve mefküre saikasiyledir ki deniz aşırı yerlerden gelerek tacidarları tarafından elim bir talie ve acı bir akıbete terkedilen zavallı insanlardır. Ve yine bunlar Türk vatanının harimi ismetinin her yabancı; her müstevli için mukadder bir mezar olduğunu bilmeyen, hak ve tarihin kahir ve amansız icraatından haberdar olmayan bedbahtlardır.

Gece olmuştu, Afyonkarahisarından sora Balmahmud şosesi üzerinde yürüyen bölüğüm hücum taburunun başında bulunuyor. Bu esnada ışıkları söndürülmüş bir otomobil bölük hizasında birden durdu. İçinde iki hayalet, Hayır değil, meğer tarihin, taliin yeni yarattığı iki muzaffer tunc baş imiş. Bunlardan birisinin bana müteveccih keskin sesi, ilâhi nufuzile (Zebit efendi) hitabında bulundu. Seri, bir intikal ve huşula otomobilin karşısında vaziyet aldım. (Emrediniz paşam, dördüncü hücum taburunun ikinci bölük yüzbaşısıyım).

Taarruz ordusunun mühim tabiye ve sevkulceyş hareketlerine müessir olacak Başkomutandan birinci ordu komutanına süratle ulaştırılması lâzımgelen bir emirden sonra (düşman kaçıyor, hem nasıl hiç dönmemek şartile) tarzındaki ulvî beyanile atinin mechullerini sihirkâr bir isabetle çözen manevî şahsiyetlere has bir katiyetle muharebe neticesini kestiren bu harb dâhisi kimdir bilir misiniz? Türk vatanının yaratıcısı, Türk ordusunun eşsiz Başkomutanı Mustafa Kemal. Yanındaki de zafer ortağı garp cephesi Komutanı Büyük İsmet.

Filhakika üç gün sonra düşman ordusu için ibzar ve takdir olunan akibet kendini göstermişti. 30 Ağustos günü iki milletin geçirdiği çetin ve bütün büyük imtihan ordumuz lehine neticelenmiş, bir alem münhedim olmuş, bir cihan doğmuştu. Burada da tarih boyunca olduğu gibi esirler içinde bulunan düşman Başkomutanı da asil Türk ordusunun talisiz bir misafiri kalmıştı.

Kıymetli yurddaşlarım, kahramanlar kanile kazanılan bu azim zaferin senelerdenberi memleketimizde vukua gelen inkılâpları ve bunların en kemali olan ve medarı ibtihacımız bulunan Cumhuriyetimizi bizlere kazandırmak gibi muazzam neticeler doğurduğu hepimizce malûmdur.

Sayın vatandaşlarım, güzel yavrularımız, kahraman askerlerimiz, Türk ordusunun bugün için de her tehlikeyi göğüslemeye kadir olmasındandır ki son tahripkâr harp etrafı kızıl ve kanlı bir çemberle çevrildiği halde hiç bir düşman vatan kapılarından içeri bakmağa cesaret edememiştir. Son olarak arzetmek isterim ki kahraman Türk milletinin özünü teşkil eden şanlı ve gazanfer Türk ordusunun isimsiz şehitleri olan hakikî kurtarıcılarımızın ve bunlardan en büyük şehidimiz bulunan Aziz Atamızın temiz ve pâk ruhlarını en har duygularımızla taziz ve tebcil etmekle beraber, Millî Şefimiz, mukaddes cumhuriyetimiz, büyük milletimiz hakkında her türlü elem ve endişeden masuniyet temennisi asil bir kadirşinaslık eseri ve binaenaleyh millî ve en kudsî vazifemizdir.

Manifaturacıları

NAZARI DİKKATİNE

Fiat Murakabe Komisyonundan

Merkez ve Mülhakat Manifatura ticaretiyle iştigal edenlerin satış yaptıkları mallara Fiyat Murakabe komisyonunca takdir edilen satış fiyatını gösterir birer listenin ihzariyle, bu listelerin dükkânlarında müşterinin görebileceği bir yere talik etmeleri ve ayrıca her malın üzerine yine satış bedelini gösterir birer etiket konulmasına ve bu suretle gerek liste ve gerekse etiket ihzar etmeyenler hakkında Millî korunma kanunu mucibince takibat yapılmasına Fiyat Mürakabe Komisyonunca karar verilmiştir.

KIŞ SAATİ

Ankara: 14 (Radyo) — 20 Eylûl saat 24 ten itibaren kış saati başlayacaktır. 20 eylûl gecesi 24 te saatler bir saat geri alınacaktır.

Daimî Encümenden

1 — 10-7-941 den 9-9-941 tarihine kadar iki santim elekten elenmek şartile 2400 sayılı kanunun tarifatı dairesinde açık eksiltmesinde devam edilen beher tonu 17 lira muhammen bedelli Vilâyet merkezindeki ilk okulların 941 malî yılı ihtiyacatından azı 45, çoğu 55 ton Çeltek maden kömürüne talip çıkmadığından şartnamesinde tadilât yapılarak Eylûlun 29 uncu pazartesi günü saat 15 de ihale olunmak üzere 20 gün müddetle açık eksiltmeye konulmuştur.

2 — Beher tonunun muhammen bedeli 18 liradır.

3 — Muvakkat teminat 74 lira 25 kuruştur.

4 — Şartnamesi tatil günleri tışında her gün Encümen kaleminde görülebilir.

5 — Eksiltmeye iştirak edeceklerin teminat makbuzlarile tayin edilen gün ve saatte Vilâyet Daimî Encümenine müracaatları ilân olunur. 1-2

YİTİK RESMİ MÜHÜR

Alacanın Kızıllı köyü muhtarı Mehmet Ardıç; Kaza Kaymakamlığına verdiği bir dilekçe ile, köyün resmî mührünü kazaen zayi ettiğini ve yenisinin de celbini talep etmiştir.

Parti Kongreleri

Çorum Merkez Kazasına Bağlı Mahallat Semt Ocak Kongre Günlerini Gösterir Listedir

Semt ocağı adı	Ocağa bağlı mahallat	Kongrenin T.	Günü	Kengre yeri
Burhankâhya	Yavruturna	1-10-941	Çarşamba	Gazipaşa
Şarkıyan	Azapahmet	1-10-941	Çarşamba	Partide
Hacırecep	Accelisani	3-10-941	Cuma	Gazipaşa
Hacınasrullah	Mahmudiye	3-10-941	Cuma	Tanyeri
Şeyheyyup	Hacıyusuf	3-10-941	Cuma	Partide
Ümithalife	Kunduzhan, Çepni, Harmanlar	6-10-941	Pazartesi	İnkılâp
Tepecik	Gülâbibey, Kale, Hıdırlık	6-10-941	Pazartesi	Parti
Sofular	Hamidiye, Sancaktar, Accelisani	6-10-941	Pazartesi	Belediye
Kubbeli	Pazar, Çakır	8-10-941	Çarşamba	Parti
Çiriş	Medrese, Hacıkemal	10-10-941	Cuma	Partide
Şeyhler	Fatmabacı	13-10-941	Pazartesi	Partide
İsahalife	Nurullah, İcadiye	8-10-941	Çarşamba	İstiklâl
Akpınar	Selimiye, Narlıoğlu	15-10 941	Çarşamba	Cumhuriyet
Karamançavuş	Çiftlik, Hacıishak	17-10-941	Cuma	Cumhuriyet
Sağrıcı	Çöplü	20-10-941	Pazartesi	Partide
Üçtutlar	Emirahmet	20-10-941	Pazartesi	Tanyeri
Karakeçili	Camiikebir	20-10-941	Cumartesi	İstiklâl
Hacıdavut	Hacıgevan	25-10-941	Cumartesi	Partide

DAİMİ ENCÜMENDEN

Azı Kilo	Çoğu Kilo	Teminat Lira	Kr.	Muhammen B. Lira	Kr.	Cinsi
1100	1200	144		1	60	Erimiş sade yağ
50000	50000	56	25		1,50	Odun
5000	5000	163			33	Koyun eti
12500	13500	141	65		14	Süt
1000	1100	45	38		55	Ayvalık sabunu
1800	2000	78			52	Kesme şeker
2500	3000	101			45	Toya pirinci
3000	5000	39	38		15	Bulgur
100 ton	120 ton	135		15		Çeltek Maden Kömürü
300	300	6	75		30	Kuru üzüm
600	600	4	5		9	Nohut
800	1000	12	75		17	Kuru fasulya
19000	21000	153	56		9,75	Tek tip ekmek

22-8-941 tarihinden itibaren açık eksiltme müddeti on gün uzatılan Memleket hastanesinin 941 malî yılı ihtiyacatından yukarıda cins, mikdar ve muhammen bedelleri yazılı 13 kalem erzak ve levazımına talip çıkmadığından bir ay içinde muamelesi tamamlanmak üzere açık eksiltme müddeti uzatılmıştır. Pazarlıkla eksiltmeye iştirak edecelerin bu müddet içinde Vilâyet Daimî Encümenine müracaatları ilân olunur. 3—4

ASKERİ SATIN ALMA KOMİSYONUNDAN

1 — Altta cins, mikdar, muhammen bedel, muvakkat teminat mikdarı, eksiltme gün ve saatleri yazılı altı kalem yiyecek, yem ve yakacak maddeleri kapalı zarf ve açık eksiltme usulile satın alınacaktır.

2 — Şartnamesi her mesaî gününde komisyonumuza müracaatla görülebilir. İsteklilerin belli edilen günde kanunun tarifatı dairesinde müracaatları. 3—3

Cinsi	Mikdarı Kilo	M. Bedeli Lira	K.	Muvakkat T. Lira	Eksiltmenin gün ve	saati	şekli
Odun	1500000	28125	00	2109	18-9-941	perşembe 10	kapalı
K. fasulye	80000	13600	00	1020	»	» 12	»
K. ot	350000	21875	00	1631	»	» 14	»
Patates	50000	6500	00	488	»	» 16	»
Saman	180000	4500	00	338	19-9-941	cuma 10	açık
Soğan	20000	1200	00	98	»	» 12	»

Maarif Müdürlüğünden

1 — İlkokulların kayit ve kabul muamelesine başlanmıştır. Kayit ve kabul en son 22-10-1941 tarihine kadardır.

2 — Bu yıl birinci sınıfa 1934 doğumlular alınacaktır.

3 — Velilerin aşağıda yazılı evrakı müsbite ile mıntakalarında bulunan ilkokul Başöğretmenliklerine müracaat etmeleri ilân olunur.

1 — Nüfus teskeresi

2 — Doktor raporu

3 — Aşı teskeresi

Yağ Fiatları

Fiat Murakabe Komisyonundan

Vilâyetimiz ve mülhakatı için Vilâyet dahilinde istihsal edilen erinmemiş bir kilo sade yağının toptan bir kilosuna 120 ve perakende 130 kuruş fiyat takdir edilmiştir. Takdir ve tesbit edilen bu fiyatlar fevkinde satış yapanlar hakkında Millî Korunma Kanunu hükümleri dairesinde takibat yapılacağı ilân olunur.

Kapalı Zarf Usulile Eksiltme ilânı

Daimî Encümenden

1 — Çorum - Çerikli yolunun 79+700—81+900 üncü kilometreleri arasında 1600 metre uzunluğundaki şose esaslı tamiratı 24 - Eylûl - 941 çarşamba günü saat 15 de Daimî Encümen salonunda ihale edilmek üzere açık eksiltmeye konulmuştur.

2 — Keşif bedeli 4510 lira 8 kuruştur.

3 — Muvakkat teminat 338 lira 26 kuruştur.

4 — Bu işe ait evrak şunlardır.

A - Keşifname ve silsilei fiat

B - Ocak grafiği ve mesafei vasatiye cetveli

C - Eksiltme şartnamesi, mukavele projesi

D - Hususi şartname

F - Bayındırlık işleri genel şartnamesi

G - Şose ve köprüler fennî şartnamesi

5 — Bu vesaik tatil günleri tışında her gün Nafia ve Encümen dairelerinde görülebilir.

6 — Eksiltmeye girebilmek için teminat akçalarının yatırılması, ihaleden üç gün evvel Vilâyet Makamına müracaatla alınacak ehliyet vesikası ve ticaret odası vesikasının ibraz edilmesi şarttır. 2-3

Daimî Encümenden

1 — 27-8-941 tarihinden itibaren açık eksiltme müddeti on gün uzatılan Çorum - Amasya yolunun 14+440-15+200 ve 18+900-19+280 inci kilometreleri arasında bozuk olan 1060 metre şosa esaslı tamiratına bu defa da talip çıkmadığından 6-9-941 tarihinden itibaren bir ay içinde pazarlıkla muamelesi tamamlanmak üzere açık eksiltme müddeti uzatılmıştır.

2 — Keşif bedeli: 2834 lira 44 kuruştur.

3 — Muvakkat teminat: 212 lira 58 kuruştur.

4 — Bu işe ait evrak şunlardır.

A) Eksiltme şartnamesi.

B) Keşifname ve silsilei fiat.

C) Mukavelename.

D) Bayındırlık işleri genel şartnamesi.

E) Fenni şartname

5 — Bu vesaik tatil günleri dışında her gün Nafıa ve Encümen kalemlerinde görülebilir.

6 — Bu müddet içinde pazarlıkla eksiltmeye iştirak edeceklerin teminat makbuzlarile Vilâyet Daimi Encümenine müracaatları ilân olunur. 1—3

AÇIK EKSİLTME İLÂNI

Daimî Encümenden

1 — Çorum - Çerikli yolunun 79+700—81+900 üncü kilometreleri arasında 1600 metre uzunluğundaki şose esaslı tamiratı 24 - Eylûl - 941 çarşamba günü saat 15 de Daimî Encümen salonunda ihale edilmek üzere açık eksiltmeye konulmuştur.

2 — Keşif bedeli 4510 lira 8 kuruştur.

3 — Muvakkat teminat 338 lira 26 kuruştur.

4 — Bu işe ait evrak şunlardır.

A - Keşifname ve silsilei fiat

B - Ocak grafiği ve mesafei vasatiye cetveli

C - Eksiltme şartnamesi, mukavele projesi

D - Hususi şartname

F - Bayındırlık işleri genel şartnamesi

G - Şose ve köprüler fennî şartnamesi

5 — Bu vesaik tatil günleri tışında her gün Nafia ve Encümen dairelerinde görülebilir.

6 — Eksiltmeye girebilmek için teminat akçalarının yatırılması, ihaleden üç gün evvel Vilâyet Makamına müracaatla alınacak ehliyet vesikası ve ticaret odası vesikasının ibraz edilmesi şarttır. 2-3

Daimî Encümenden

1 — 27-8-941 tarihinden itibaren açık eksiltme müddeti on gün uzatılan Çorum - Amasya yolunun 14+440-15+200 ve 18+900-19+280 inci kilometreleri arasında bozuk olan 1060 metre şosa esaslı tamiratına bu defa da talip çıkmadığından 6-9-941 tarihinden itibaren bir ay içinde pazarlıkla muamelesi tamamlanmak üzere açık eksiltme müddeti uzatılmıştır.

2 — Keşif bedeli: 2834 lira 44 kuruştur.

3 — Muvakkat teminat: 212 lira 58 kuruştur.

4 — Bu işe ait evrak şunlardır.

A) Eksiltme şartnamesi.

B) Keşifname ve silsilei fiat.

C) Mukavelename.

D) Bayındırlık işleri genel şartnamesi.

E) Fenni şartname

5 — Bu vesaik tatil günleri dışında her gün Nafıa ve Encümen kalemlerinde görülebilir.

6 — Bu müddet içinde pazarlıkla eksiltmeye iştirak edeceklerin teminat makbuzlarile Vilâyet Daimi Encümenine müracaatları ilân olunur. 1—3

makamına müracaatla alınacak ehliyet vesikasile Ticaret odası vesikasının ibraz edilmesi ve ihale kanununun 33 üncü maddesi mucibince teklif mektuplarının zamanında verilmesi şarttır. 2-3

Çorum Merkez Kazasına Bağlı Köy Semtocaklarile Nahiye, Nahiyeye Bağlı Köyler Kongre Günlerini Gösterir Listedir

Semtocağı adı	Semtocağına bağlı köyler	Kongre T.	Günü
Karaağaç	Atçalı, Pancarlık, Kavacık	25-10-941	Cumartesi
Eskiekin	Elmalı, Tolamehmet, Kazıklıkaya, Aliki	27-10-941	Pazartesi
Yoğunpelit	Şekerbey, Oyumgöz	28-10-941	Salı
Çalıca	Gühersülek, Hacımusa	1-11-941	Cumartesi
Seydim	Arpalık, Ceritler, Bekâroğlu	25-10-941	Cumartesi
Salor	Yalak, Çaltıcak, Tut	27-10-941	Pazartesi
Tozluburun	Kumçelteği, İnalözü muhaciri	28-10-941	Salı
H. Ahmet deresi	Saz, Aşılıarmut	1-11-941	Cümartesi
İnalözü Türk.	Kılcılar, Aktaş	3-11-941	Pazartesi
Sarin	Eşençay, Kızılpınar	4-11-941	Salı
Acıpınar	Erdek, Ağçakız, Taşlıbadal	6-11-941	Perşembe
Saraylı	Karabürçek, Oymaağaç, Borsunlu, Hamoğlu, Elemir	25-10-941	Cumartesi
Aksungur	Hacıpaşa, Salkuşa, Divanısağır	26-10-941	Pazar
Tatar	Kınık delileri, Serban, Kınık, Kireçocağı, Delibekiroğlu	28-10-941	Salı
Karadonaşa	Kavak, Çayseki, Seydimçakallı, Sarıyar, Sırıklı	26-10-941	Pazar
Karaçaköy	Yaydiğin	25-10-941	Cumartesi
Çayhatap	Sarışeyh, Yenice	25-10-941	Cumartesi
Babaoğlu	Elicek, B. gülücel, K. gülücek, Pamucak, Balım	27-10-941	Pazartesi
Göcenovacığı	Divanbekir, Alpagut, Gelhayır, Domu, Çakır	28-10-941	Salı
Ahılyas	Kadıkırı, Ahmetşahna, Bozboğa	26-10-941	Pazar
Buğdüz	Harzadın, Burnu, Kılıçveran	28-10-941	Salı
Abdalata	Maza, Sarta,	1-11-941	Cumartesi
Buğabağı	Teslim, Mühürler	3-11-941	Pazartesi
Ovasaray	Çalkışla, Kayı, Kıvırçık, Türkanşa	5-11-941	Çarşamba
Üyük	Ova karapınar	7-11-941	Cuma
Büget	Çomarbaşı, Çomarderesi	3-11-941	Pazartesi
Deniz	Kiranlık, Çaşak, Hankozlusu, Karadona muhaciri	28-10-941	Salı
Mislerovacığı	Yeniköy, Evci kuzkışla, Ortakışla, Büğroğlu	1-11-941	Cumartesi
Abdalbodu	Karabayır, Gökdere, Ertuğrul,	3-11-941	Pazartesi
Sapa	Hamdi, Seyfe	5-11-941	Çarşamba
Tarhan	Tarhan kozlusu, Sazdeğirmeni Sarimbey	3-11-941	Pazartesi
Deliler	Paşaköy, Tepeköy, Ömerbey	25-10-941	Cumartesi
Gürcü	Celilkırı, Buluz	26-10-941	Pazar
Beydili	Hamamlıçayköy	27-10-941	Pazartesi
Ezil	Bayat, Serpin, Kuruçay	28-10-941	Salı
Akçakaya	Osmaniye, Sarmaşa, İlice	2-11-941	Pazar
Karacaveran	Yağuparpa, Kuşveran, Gemet	4-11-941	Salı
Eymir	Harmancık, Katrançayı	6-11-941	Perşembe
Feriz	Kırkdilim	8-11-941	Cumartesi
Şeyhhamza	Taşpınar, Çatak	11-11-941	Salı
Türkler	Ayasköy, Corumveran	13-11-941	Perşembe
Çanakçı	İsmailköy Çukurveran	15-11-941	Cumartesi
Karapınar)			
Şeyhbızınlı)	Mecidiye, Karapınar muhaciri, Bağzık, Sarayözü	3-11-941	Pazartesi
Narlı	Gökçekaya	5-11-941	Çarşamba
Yavu	Karaköy, Gökgözler	7-11-941	Cuma
Büyüklâçin	Küçük Laçin, Kavaklıçiftlik, Kuyumcu, Tutludere	9-11-941	Pazar
Yeniçamlıca	Gözübüyük, Mescitli	1-11-941	Cumartesi
Hamamözü nahiyesi: Yeniçamlıca, Karapınar şeyhbızınlı, Narlı, Büyüklâçin, Yavu		11-11-941	Salı

Saat	
21	Mahallat semt ocak gongreleri
13	Köy semt ocakları
13	Nahiye kongreleri

Çorum P.T.T. Müdürlüğünden

1 - Çorum - Sungurlu - Çerikli arası haftada karşılıklı yedi seferli altı yüz lira muhammen bedilli beş yüz kırk lira muvakkat teminatlı ve iki bin lira idari kefaletli otomobil postası kapalı zarf usulile yapılan eksiltme neticesinde beşyüz doksan lirada kalmış isede bu bedel komsiyonca haddi layık görülmemesinden 2490 nolu kanunun kırkıncı maddesi mucibince bir ay zarfında ihalesi yapılmak üzere 20-8-941 tarihinden itibaren pazarlığa konulmuştur. Pazarlık Çorum P.T.T. Binasında 20-9-941 cumartesi saat ondörtte yapılacak ve takarrür edecek bedele göre şartnamenin ikinci maddesine göre muamele olunacaktır.

2 — Talipler şartnameleri Çorum P.T.T. Müdürlük kalemile merkez şeflerinden parasız alır veya görebilirler.

3 — İsteklilerin reşit ve iyi huy sahibi olduklarına namus ve haysiyyete dokunur ve bahusus ağır hapis veya o derece cezayı icap ettirecek bir fiil ile mahkûm bulunmadıklarına ve derecei iktidarlarına dair veiskalar göstermesi ve okur yazar olmayan isteklilerin Noterden musaddak bir yekâletname ile okur yazar bir vekil bulundurmaları lazımdır. 4 4

Tapu Sicil Muhafızlığından

Kadıkırı köyünün tilki tepesi mevkiinde şarkan Abbas oğlu İsmail garben yol cenuben Sefer oğlu Bekir şimalen Sungurlu caddesile mahdud tarlayı Kurbanaliden 40 sene evel meyanede satun almak suretile Horan oğullarından Ömer oğlu Methalin tasarrufuna geçtiğinden bahsile tescil talebinde bulunmakda oldğundan 28-9-941 tarihinde keşif ve tahkiki için mahalline memur gönderilecektir.

Her hangi bir hak iddiasında bulunan varsa mahallinde memura ve daha evel tapu sicilli muhafızlığına müracaatları ilân olunur.

Daimi Encümenden

1 — Mecidözü kazasına bağlı Palabıyık köyünde Hususi idareye ait 30-120 dönüm mesaha sathiyesinde bulunan Değirmetaşı ocağının üç senelik üsunu nisbiyesi maktuiyete raptolunarak 941 eylûlunun 19 uncu cuma günü saat 15 de Vilâyet Daimi Encümeninde ihalesi yapılmak üzere 15 gün müddetle açık artırmaya konulmuştur.

2 — Üç senelik muhammen bedeli 420 liradır.

3 — Muvakkat teminatı 31 lira 50 kuruşdur.

4 — Ocağa ait şartname tatil günleri tışında her gün Encümen kaleminde görülebilir.

5 — Artırmaya iştirak edeceklerin teminat makbuzlarile tayin edilen gün ve saatte Vilâyet Daimi Encümenine müracaatları ilân olunur. 2-2

Vakıflar Memurluğundan

Veli Paşa vakfından (435 lira 39 kuruş bedeli keşifli otelin tamirine aid ihale 23-9 941 günü saat (15) de ihale edileceğinden talip olanların teminat akcasile birlikde vakıflar idaresine müracaatları ilân olunur.

Çorum İcra Memurluğundan

Rıza Aslandan bir deyn için mahcuz ve bu kere açık artırma ile satılmasına karar verilen Çorumda yeni zahire pazarında altı aylık Mehmed ağanın hanında mevcud Şoför mahalli ve açık karaseri, torpito, kaput, ana şasa ve ön dingil, iki ön kampana ve şasa, üstünde de dört aded arka makas kulakları, dört aded de ön makas kulakları, iki ön makas, iki ön çamurluk, bir korna, rad takımı ve direksiyon, iki motör şasası, bir ekzosl borusu, bir istop lambasını ve arkasında sandığını câmi ve üçyüz lira muhammen kıymetli kamyon enkazı ve Kızılotun hanında bulunan motör şasaları da dahil bir ana şasa ile birlikte 9-10-941 perşembe günü saat 14 den 2 ye kadar bulundukları altıaylık Mehmed ağa ve Kızılot hanlarında satılacağından talip olanların satış mahallerinde peyakçasıyla hazır bulunmaları ilân olunur.

Zayi Terhis Tezkeresi

38 inci Alay 2 inci tabur 8 inci bölükten 933 yılında aldığım terhis tezkeremi zayi ettim. Sungurlu Askerlik Şubesine de kaydeddirdiğim bu tezkerenin yenisini alacağım eskisinin hükmü yoktur.

Sungurlunun Çerkes hamballı Köyünden 324 doğumlu Mirza oğlu Ramazan Ardıç

KURULUŞ TARİHİ: 1921

İDARE YERİ

Vilâyet matbaası

ÇORUM

- HER HAFTA ÇIKAR VİLÂYET GAZETESİDİR -

YIL: 20 — No. 1092

Çarşamba

24 - Eylul - 1941

Nushası - 2 - kuruştur.

Dil Bayramını Karşılarken

26 Eylul 1941 Türkiyede Dil hareketinin dokuzuncu yıl dönümüdür. Matbuat Umum Müdürlüğü bu günü tes'id maksadı ile gönderdiği bir tamimde bu hususta fikir serdedecek kimselerin düşüncelerini serbestçe yazmalarına işaret etmesi sebebile yazımızın hiç bir maksadı mahsus gütmeksizin başlıyoruz.

Bir yazımda, insaniyetin mukadderatında rol oynayan Islahat ve İnkılap gibi iki hadiseyi ele almış bunlardan birincisini, bir milletin bir devri kapayıp diğer devri açmasıdır şeklinde tarif edersek ikincisinin tarifi bu açıp kapama hareketinin daha az zamanda sığdırılmışıdır şeklini alır demiştim. Bu böyle olunca dilde inkılâp yapılamaz, ıslahat yapılır. Çünki dil denen şey koyun dili değildir ki çekilsin, koparılsın ve atılarak yerine başkası konsun; mutlaka tedrici hareket, mutlaka uzun zaman ister. Hattâ dilde ıslâhat yapmak değil, ıslahata başlamak dersek daha doğru dur; zira ıslahatın istediği zamanı ona başlayan olgun bir insanın, mütebaki ömrü ile idrak edebilmesi her zaman -bahusus dil hareketinde- düşünülemez. Islâhata bir nesil başlar, ıslâhat nesil badennesil yürür ve ancak tarih:

- Islâhatı yaptın, diyebilir.

Dilimizin mazisine bir göz atacak olursak görürüz ki:

1) — Mazide lisanımız, mevcudiyetile yüzümüzü kızartan zübbe bir neslin ağzında «mon cher ami», «Dürdanem» gibi dikenli sarmaşıklarla muhat zavallı bir karanfildir.

2) — Lisanımızda muhtelif şekillerde tezahür eden ve bu şekillerin her biri bir kısım vatandaşlar tarafından değil, hepsi de bir vatandaş tarafından, zamanına göre kâh biri, kâh diğeri kullanılan kelimeler : Gine, gene, yine, yene...

3) — Senelerden beri süre gelen ve son toplantıda hallolunduğu söylenen «icap-icab» münasebetinin hazin hali!...

4) — Asırlarca süren tahakkümü ile zihenk ve kafiye uğrunda «umut» umuzu «ümüt» e çevirmekle Türkçe kelimeleri bozan, «gök» ümüzün yerine «sema» yı kaim etmekle Türkçeyi mecrasından ayıran aruz!...

5) — Dilimizi yukarda da söylendiği veçhile, tedricen değil de, ani olarak Türkçeleştirmek teşebbüsünün muvaffak olamayışından mütevellit bir hercümerc ve okyanusta batan bir geminin tutunacak bir tahta parçası olsun bulmak ümidi ile sağa, sola çırpınan yolcuları gibi mesnet arayan bir sürü kelime:

Yatay, çatay, çarpay... ilah.

Dilimizin bu gün ki vaziyetine de bakarsak:

A) Ahenk veya stiline hayran olarak arap veya acemin gramer kaidesini de çiğneyip yanlış kullandığı kelimeyi halkın ağzına veren bir nesil ve bu gün halkın hatta bir kısım münevver gecinenlerin ağzında gayri şuurî olarak çiğnenen kelimeler. Meselâ: Namahrem... Meselâ: Farisice...

Evet halk bunları böyle söylüyor. Namahremi gizli, haram mukabili kullanıyor. Halbuki ve mademki «mahrem» gizli manasına geldiği ve «na» edatı da başa gelince aksini ifad ettiği halde bu kelimenin manası kullanılışın tamamen aksi olmalı...

Aynile «farisice» tabiri.. Mademki «fars» kelimesi sonuna aldığı bir «i» ile «farsca» veya «acemce» mukabili olmuştur, ikinci bir «ce» ilavesi fazla ve tabiatile yanlıştır.

B) Lisanımızın ilmi istilahları, edebi tasvirleri ve felsefi tabirleri ihataya müsait veya muktedir olamayışı... Evet itiraf edelim ki lisanımız ıstılahlar bakımından fakir, tabirler bakımından zayıftır. Hernekadar bir «kozmopolit» kelimesini «karışık» veya onun müştakatından her hangi biri ile ifade edebilirsek de ele alacağımız kelime «kozmopolit» kelimesinin bünyesinde mündemiç nev'i, cinsi ve adedi tehalüfün hepsini birden ifadeye muktedir olamıyacaktır.

Ayniyle Arabın bir «münevver» i var... Fransız buna mukabil bir «entellectuelle» kelimesine sahip .. Bizde ise bu kelimenin mukabili yok. O halde hattı hareket bize en yakın olanı kaim eylemek.

Şarkın «tahlil ve terkibi» i bu gün nasıl lisanımızda kökleşmişse garbın «analyse ve syntese» i de hemen hemen o derece kökleşmiş dir. Zira bulmaya çalıştığımız mukabillerin bizi tatmin etmeyişi itiraf edilse gerektir.

Hulâsa şuurlu bir mecra bulmak kaygusu ile zikzaklar yapan Türk dili şimdi bir dönemeçte tevakkuftadır: Ankarada toplanan kongre...

Bu dönemeçten sonra rahatça akabilecek bir mecra bulabilirse ne mutlu bize...

Ferit Dedebaş

İran Şehinşahı

Tahtan Feragat Etti

Oğlu Mehmet Şahpur İktidarı Eline Aldı

Tahran 17 a.a. — Fers ajansı bildiriyor: Dün saat 11 de İran parlementosu fevkalâde bir toplantı akdetmiş ve İran Başvekili Furuhi söz alarak şöyle demiştir:

— İran Meb'uslarına ve milletine mühim beyanatta bulunacağım. Şehin Şah Rıza Şah Pehlevi hazretleri meşru halefi olan oğlu Veliahd lehine sıhhî sebeblerden dolayı tahtından feragat etmişlerdir. Veliahd kanunu esasi mucibince iktidarı eline almıştır.

Tahran: 19 a. a. — Pehlevî hanedanının ikincisi sıfatile Şahpur Rıza Pehlevî İran meclisi huzurunda bütün faaliyetlerini memleketin selâmet ve saadetine hasredeceğine dair yemin etmiştir. Tören dahili bir iş addedildiğinden dolayı hiç bir yabancı diplomat hazır bulunmamıştır.

MUHASEBE MÜDÜRÜ

Vilâyetimiz Maliyesi Muhasebe Müdürlüğüne tayinini evvelce bildirmiş olduğumuz Seyhan Muhasebe Müdürü Abdulkadir Olgun ayın 20 inci cumartesi günü gelerek vazifelerine başlamışlardır.

ALACA C. M. UMUMİ MUAVİNLİĞİ

Açık bulunan Alaca Cumhuriyet Müddeiumumî Muavinliğine Karlıova Sulh Hakim Muavini Necati Aydındoğanın tayin kılındığı haber alınmıştır.

NAFİADA TAYİN

Açık bulunan Vilâyetimiz Nafia Müdürlüğü Baş Fen Memurluğuna Kars Vilâyeti Nafia Baş Fen Memuru Hüsnü Kortakın tayin kılındığı haber alınmıştır.

RAMAZAN

Bu sene Oruç ayınının 23 Eylül 941 salı gününden başladığı Vilâyet Müftülüğünden bildirilmiştir.

OKULLAR AÇILDI

Merkez ilkokulları 22-9-941 pazartesi günü tedrisata başlamıştır.

Merkez ve İskilip orta okulları da yarınki perşembe günü açılacağı haber alınmıştır.

SAATLER BİR SAAT GERİ ALINDI

20 - Eylûl - 941 Cumartesi gecesi saat 24 den itibaren Türkiyede bütün saatler bir saat geri alınarak, kış saatinin tatbikine başlanmıştır.

Vatandaş : İçinde bulunduğumuz mübarek Ramazan ayında edası üzerimize farz olan Zekât ve Fıtraları Türk Hava Kurumuna verelim.

Fiat Murakabe Komisyonundan

Un Fiatı

Fiat Murakabe Komisyonu ile İaşe heyetinin 18-9-941 tarihinde yaptıkları içtimada 90 randımanlı bir çuval una 1031 kuruş fiat takdir edilmiştir.

Kuru Ot Fiatı

Fiat Murakabe Komisyonu ile İaşe heyetince 18-9-941 tarihinde ittihaz edilen kararla vilâyet merkezine ait olmak üzere kuru çayır otunun bir kilosuna 6 kuruş fiat tesbit edilmiştir.

Lamba Şişesi

Fiat Murakabe Komisyonu ile İaşe heyetince 18-9-941 tarihinde ittihaz edilen kararla Ü, 202 numara lamba şişesinin perakende satış fiatı bir adedi için 12,5 kuruş tesbit edilmiştir.

Romanya

Genelkurmay Başkanı Bir Kaza Neticesinde Öldü

Bükreş: 19 a.a. — Romanya Genelkurmay Başkanı bir tayyare kazası neticesinde ölmüştür.

General Mihael Antenesko tayyareden indiği zaman başı pervaneye rastgelmiş ve baş gövdesinden ayrılmıştır.

ALACA KAZASININ Yenice Köyünde Hayvan Hastalığı Var

Alaca kazasına bağlı Yenice köyü hayvanlarında Dalak hastalığı bulunduğu anlaşılmıştır.

Vilâyet Veteriner Müdürlüğünce icabeden Fennî ve Sıhhî tedbirlerin alındığı Vilâyet Makamından bildirilmiştir.

DÜZELTME

Merkez kaza parti kongrelerinin icrası günlerini gösteren geçenki sayımızda mahallat kongrelerinde Karakeçili semtocağı toplantı günü bir yanlışlık eseri olarak 20 Teşrinievvel cumartesi olarak gösterilmiştir. Doğrusu 25 Teşrinievvel cumartesi günüdür.

Vatandaş :

Hava Kurumunda toplanacak olan Zekât ve Fitreler:

Kızılay, Çocukesirgeme Kurumlarile de paylaşılıyor.

Değirmenlere verilecek mubayaa

Salâhiyetlerine Mütedair Talimatname

—Geçen sayıdan artan—

müsaade olunamaz. Değirmenler bunları masrafı kendilerine aid olmak üzere Toprak Mahsulleri Ofisinin nezareti altında mukarrer tiplere irca edebilirler.

Toprak Mahsulleri Osince gösterilecek lûzum üzerine yaptırılacak makarnalık, peksimetlik istihsalât bu maddenin takyidatından hariçtir.

Madde 12 — İstihsal edilen unlar değirmenin müesses olduğu şehir, kasaba ve ununu oradan temin eden civarın, Ticaret Vekâleti tarafından tasdik edilen miktar dahilinde ihtiyacına ve bundan fazlası Toprak Mahsulleri Ofisince tanzim satışı yapılmakta olan mahallerin istihlâkine tahsis olunur.

Değirmenlerin satış yapabilecekleri mıntakalar iktısadi şerait hesaba katılmak ve tanzim satışı yapılan yerlerin en büyük mülkiye memurlarının da mütaleası alınmak suretile Toprak Mahsulleri Ofisince tesbit edilir.

Madde 13 — Değirmenler unları Toprak Mahsulleri Ofisince tasdik edilecek bedel üzerinden satmağa mecburdurlar. Değirmencilerle Ofis arasında un bedelinin tesbitinde itilâf edilemeyen vaziyetler Ticaret Vekâletinin direktifi ile katî şekilde hallolunur.

Madde 14 — Toprak Mahsulleri Ofisi o mıntaka için tayin olunacak kırma ücretleri, buğday bedeli ve tali hasılatı gibi un bedeline tesir eden âmilleri nazarı itibara alarak bulunacak fiat üzerinden un istihsalâtını tamamen veya kısmen satın almağa salâhiyettardır. Bu takdirde unlarının tahsis olunduğu mahaller ihtiyacı doğrudan doğruya Ofisçe temin edilir. Toprak Mahsulleri Ofisince takdir olunan alım bedeline Ticaret Vekâleti nezdinde itiraz olunabilir.

Madde 15 — Toprak Mahsulleri Ofisince satın alınacağı tebliğ edilen unlar on beş gün zarfından alınmadığı takdirde Ofis bunların yukarıdaki madde veçhile tesbit olunacak bedelinin yüzde 75 i nisbetinde değirmencilere talepleri takdirinde faizsiz bir avans verir.

Bu avansın verilebilmesi için unların muhafaza şeraitini haiz depolarda mahfuz bulunması ve Toprak Mahsulleri Ofisinin hukuki zilyediğinin tekemmül edilmesi meşruttur.

Madde 16 — Ofisçe alınıp askeri ihtiyaçlara tahsis edilecek unların muayene, teslim ve tahakkuk muamelelerinin ikmaline memur edilecek değirmencilere un bedelinden gayri Ofisçe ciheti askeriyeye tahakkuk ettirilen bedele ilâve edilen aylık idare masrafları hissesinin yüzde beşine kadar munzam bir kumüsyon verilebilir.

Madde 17 — Değirmenlerin mahsul mubayaaları, un istihsal ve satışları Toprak Mahsulleri Ofisinin nezaret ve mürakabesine tâbidir. Bu mürakabenin ifası için Ofisin müsaadesi ile ikinci maddeye tevfikan mubayaatta bulunan her değirmene Toprak Mahsulleri Ofisince istihsal miktarının ehemmiyetine göre memur veya bekçi ikame edilir. Bunların ücretlerine mukabil yevmî istihsali on tona kadar olan değirmenler için ayda elli, on beş tona kadar altmış, yermi tona kadar yetmiş beş, otuz tona kadar seksen beş ve fazlası için yüz lirayı geçmemek üzere değirmenler Toprak Maksulleri Ofisine bir mürakabe ücreti tesviye ederler.

Bundan başka Ticaret Vekâleti ve Toprak Mahsulleri Ofisi müfettiş ve kontrolörleri değirmenlerin bu işe müteferri hesabat ve muamelâtını teftişe salâhiyettardırlar.

Madde 18 — Mahsul mubayaasında, un istihsalâtında ve bunların satışında bu talimatnamenin âmir bulunduğu ve buna müteferri taahhüdname ile kabul ettikleri şerait ve hususata riayet etmeyen değirmenlere ikinci maddeye tevfikan verilmiş olan mübayaa müsaadeleri Toprak Mahsulleri Ofisince iptal olunur. Ve ellerindeki mahsul ve bunlardan yapılan unlar Toprak Mahsulleri Ofisine iade olunur. İade olunan malların bedeli Ofisçe ödenir.

Madde 19 — Toprak Mahsulleri Ofisince tayin olunan mıntakalar haricinde veya mukarrer fiatlar fevkinde satış yapan değirmenlerin sattıkları unların bedeli maktu tazminat olarak Toprak Mahsulleri Ofisine aittir. Tekerrürü halinde 18 inci madde hükümleri tatbik olunur.

Madde 20 — Bidayeten doğrudan doğruya Ofis emrinde işlemesine lüzum görülmiyerek bu talimatname hükümleri dahilinde mübayaaya mezun edilebilecek değirmenlerin bilâhare Ofis emrinde çalışmaları Ofisin teklifine müsteniden Ticaret Vekâletince tasvip edildiği takdirde; işlenmemiş mahsulleri Ofise iade olunarak altıncı maddedeki alım fiatları esası üzerinden Toprak Mahsulleri Ofisince bedeli ödenmek suretile mahsullerin mukarrer kırma ücreti ile Ofis emrine kırdırılmasına devam olunabilir.

157 Sayılı Koordinasyon Heyeti kararının 8 inci maddesine tevfikan Toprak Mahsulleri Ofisi namına mahsul alınma tavsit edilebilecek mutavassıt mübayaacılar hakkında talimatname

Madde 1 — El konma mıntakalarına dahil olup Toprak Mahsulleri Ofisinin şube, ajans veya ekibi bulunmıyan mıntaka ve istasyonlarda Ofis namına mahsul mubayaa ederek bunları Ofise devretmek isteyen hakiki ve hukmi tacirlerin bu talimatname hükümleri dahilinde vilâyet ve kaymakamlıklardan müsaade istihsal etmeleri meşruttur.

Madde 2 — Mütevassıt - mubayaacıların mubayaat yapabilecekleri mıntakalar müstahsilin Ofis teşkilâtına malını bizzat kolaylıkla teslim edip edemiyecekleri nazarı dikkate alınarak ve hudutları Toprak Mahsulleri Ofisinin teşkilâtı olan merkezlerden en az otuz kilometre daha uzaktan başlamak üzere Vilâyet İaşe Heyetlerince tesbit olunur.

Madde 3 — Mütevassıt - mubayaacılık müsaadesi ancak aşağıdaki evsafı haiz olan ticaret evlerine verilir:

a) Mıntakasına dahil oldukları Ticaret Odalarına 1941 yılından evvel zahire tacir veya kumüsyoncusu olarak kayıtlı bulunmak,

b) Muamelelerinde doğruluk ve taahhütlerine sadakat göstermiş, ağır suçlardan ve bilhassa Millî Korunma Kanunu tatbikatından mahkûmiyetleri bulunmadığı sabit olmak,

c) Hükmî şahsiyetli müesseselerin bu işte aynı evsafı haiz elemanları bulunduğu Ticaret Odası vesikası ile tevsik edilmek.

Madde 4 — İaşe Heyetleri taliplerin aynı mıntakada tekâsüfüne mâni olarak mahsul alımını bütün mıntakaya tevzi ve tevzin için her mıntakanın hususiyetine göre mütevassıt - mubayaacı adedini tahdit edebilir. Bu takdirde kendi nakil ve muhafaza vesaiti bulunanlar tercih olunur.

Madde 5 — Müracaat sahipleri, istidalarına mubayaatta bulunmak istedikleri mıntakalar ile mubayaat ve teslimatı kimler vasıtasile icra ettireceklerini sarahaten dercedecekleridir.

Madde 6 — Vilâyet ve kaymakamlıklar, mütevassıt - mubayaacı müsaadesi verdikleri hükmî veya hakiki şahısları ve bunlar namına mubayaa ve teslimde bulunacakların isimlerile mubayaat yapacakları mıntakayı, mahsullerin teslim edileceği Toprak Mahsulleri Ofisi teşkilâtına bildirirler.

Madde 7 — Musaadenameler ancak müteakip Mayıs ayı nihayetine kadar muteberdir.

Madde 8 — Vilâyet ve kaymakamlıklarca, müsaadename verilmeden evvel, mütevassıt mubayaacıdan bu talimatname hükümlerini temin ve muayyen bir teminatı ihtiva eden bir taahhüdname istihsal ve bunun bir suretini Toprak Mahsulleri Ofisine tevdi olunur.

Madde 9 — Mütevassıt - mubayaacıların bu talimatname ve taahhüdnameleri hükümleri dahilinde mubayaa yapıb yapmadıklarını, Ticaret ve Dahiliye Vekâletleri müfettiş, ve diğer salâhiyettar memurları ile Toprak Mahsulleri Ofisi müfettiş, kontrolör ve vazifedar memurları kontrol edebilirler. Mütevassıt mubayaacılar, bu memurların talebi takdirinde kayıt, defter ve ambarlarını iraeye mecburdurlar.

Madde 10 — Mütevassıt - mubayaacılar müstahsilden Toprak Mahsulleri Ofisi fiat ve şeraitinden dun bedelle mahsul toplıyamazlar. Mubayaada bulunacakları mıntekanın fiatları en yakın Toprak Mahsulleri Ofisi merkezi veya istasyona kadar ihtiyarı mahalli idare makamlarınca kabul edilecek nakliyenin tenzili suretile, Ofisin en yakın teşkilâtının müsaleası alınarak aynı makamlarca tesbit ve mubayaa mıntakalarında ilân ve halkın ıttılâına irsal olunur.

Madde 11 — Mütevassıt mubayaacıların mahsulü müstahsilden peşin bedelle satın almaları şarttır. Mal ile mübadele veya faizini kabul etmiş olsalar dahi veresi alım memnudur.

Madde 12 — Mütevassıt-mubayaacılar malını aldıkları müstahsile mahsulün cins, vasıf, miktar ve bedelini gösteren bir makbuz vermeğe ve bunların müfredatını gösteren muntazam bir defter tutmağa mecburdurlar. Müteaddit mıntakalarda mubayaatta bulunanlar için bu defterlerin taaddüdü caizdir. Bu defterler kullanılmadan evvel sahifeleri numaralanarak Toprak Mahsulleri Ofisi teşkilâtı bulunan yerlerde Ofisce bulunmıyan yerlerde mahalli mülkiye makamatınca tasdik olunur.

Madde 13 — Mahsulünü mütevassıt, mubayaacılara satan müstahsiller en geç bir ay zarfında bizzat veya bilvasıta veya köy ihtiyar heyetleri marifetile mütevassıt mubayaacının makbuzu ile birlikte beyannamesinin koçanını en yakın Toprak Mahsulleri Ofisine ibraz ederek beyanname kaydını kapattırmadıkları takdirde beyannameleri muhteviyatını teslime mecbur tutulurlar. Mütevassıt-mubayaacılar alımları sırasında bu ciheti müstahsile anlatırlar.

Madde 14 — Mütevassıt-mubayaacılar mubayaa defterlerinde kayıtlı malâmata uygun olarak her ayın başlangıcından on beşinci gününe ve on altıncı gününden sonuna kadar olan muamelâtı

ihtiva etmek üzere mubayaa ettikleri mahsulün mikdar ve cinslerini ve kimlerden satın aldıklarını gösteren bir beyanname tanzim ederek makbuz mukabilinde mahallin en büyük mülkiye memuruna verirler. Bu beyannamelere mubayaa edilen mahsulün nerelerde depo edildiği de kayıt ve dercolunur.

Beyannameleri alan mülkiye memurları bunları hemen Ofisin bu mahsulleri tesellüm edecek teşkilâtına makbuz mukabilinde tevdi ederler.

Madde 15 — Mütevassıt-mubayaacılar satın alıp beyanname ini verdikleri mahsulü Toprak Mahsulleri Ofisince talep vaki oldukça Ofise veya Ofisin göstereceği mahalle teslime mecburdurlar. Mahsullerin Ofis merkezlerine veya en yakın istasyona kadar nakli, masarifi de taraflarından tesviye olunarak mütevassıt - mubayaacılar tarafından temin olunur.

En yakın Ofis merkezi veya istasyon haricinde bir mahalle teslim ettirilecek mahsuller için buralara nisbetle nakliye farkı Ofisçe ödenmek şartile mahsulü azamî yüz kilometrelik mesafeye nakille mütevassıt - mubayaacılar mükelleftir.

Madde 16 — Toprak Mahsulleri Ofisi tesellüm ettiği mahsul mukabilinde mütevassıt-mubayaacılara aşağıdaki şekilde tediyatta bulunur:

a) Mahsulün evsafına göre Ofis merkezindeki alım fiatı.

b) Bir mubayaa mevsimi zarfında Ofise teslimatı yüz tonu aşmak şartile yüzde 2 tavassut primi.

c) Vagona yüklenmiş olarak teslim edildiği takdirde, aynı istasyonda veya civar istasyonlarda Ofisin tahmil için ihtiyar ettiği masraf.

Madde 17 — Muhtelif partilerle yapılacak teslimatta ilk yüz tona müteallik prim, teslimatın bu haddi aşması takdirinde verilmek üzere, Ofisçe mevkuf tutulur.

Madde 18 — Toprak Mahsulleri Ofisine teslim edilen mahsullere mukabil Ofisçe tesviyesi muktazi mebaliğ, tesellümü müteakip hemen ödenir. Ofis teşkilâtı bulunmıyan istasyonlardan mütevassıt mubayaacı tarafından yapılacak sevkiyatın bedelleri, gönderildikleri mezkezlerce tesellüm tartıları üzerinden ve tesellümü müteakip tesviye olunur.

Madde 19 — Tesellümde evsaf itibarile mütevassıt - mubayaacı ile mahalli Ofis teşkilâtı arasında zuhuru melhuz ihtilâflarda 157 sayılı Koordinasyon Heyeti kararının on beşinci maddesi veçhile muamele ifa olunur.

Madde 20 — Toprak Mahsulleri Ofisince verilecek talimat üzerine mütevassıt - mubayaacılar tarafından Ofis namına ciheti askeriyeye vuku bulacak teslimatta, teslimden ayniyat mazbatasının istihsaline kadar muktazi muameleleri ifa etmeğe mukabil, bedele ilâve edilen Ofisin o aylık idare masrafları hissesinin yüzde beşine kadar munzam bir kumüsyon verilir. Ancak bu suretle ciheti askeriyeye teslim edilen mahsulün bedeli ayniyat makbuzunun Ofise teslimini müteakip Ofisçe mütevassıt- mubayaacılara ödenir.

Madde 21 — Ofise beyannamesi tevdi edilen mahsullerden Ofis tarafından bir ay zarfında alınmıyan veya başka bir tarafa teslim ettirilmiyenler için - muhafaza şeraitini haiz depolarda saklanılması kayıt ve şartile mubayaacılara yukarıdaki bedel, prim ve kumüsyon karicinde, birinci ayı takip eden her tam ay için tonda (10) on kuruş depo ücreti verilir.

Madde 22 — Bir ay zarfında ofis tarafından alınmıyan veya muayyen bir yere teslim ettirilmiyen mahsuller için mutavassıt - mubayaacıların talebi takdirinde, aşağıdaki şeraiti haiz olmak kaydile, bedelinin yüzde yetmiş beşi nisbetinde faizsiz bir avans verilir.

a) Mahsul muhafazaya müsait depolara, Ofisçe kabule şayan bir şekilde cins ve nevi itibarile ayrı ayrı konulmuş olmak,

b) Beyannamesi miadında verilmiş bulunmak, —Sonu var—

Daimi Encümenden

1 — Çorum - İskilip yolunun 1+000 - 1+660 ve 3+660 - 5+172 inci kilometreleri arasında 2172 metre uzunluğundaki şosa esaslı tamiratı birinci Teşrinin üçüncü Cuma günü saat 15 de ihalesi yapılmak üzere 15 gün müddetle açık eksiltmeye konulmuştur.

2 — Keşif bedeli: 9824 lira 39 kuruştur.

3 — Muvakkat te'minat: 736 lira 85 kuruştur.

4 — Bu işe ait evrak şunlardır:

A) Eksiltme şartnamesi
B) Keşifname ve silsilei fiat.
C) Mukavelename.
D) Bayındırlık işleri genel şartnamesi.
E) Fennî şartname

5 — Bu vesaik tatil günleri dışında her gün Encümen ve Nafia dairelerinde görülebilir.

6 Eksiltmeye iştirak edeceklerin te'minat makbuzları ile birlikde tayin edilen gün ve saatte Vilâyet Daimî Endümenine müracaatları ilân olunur. 1-2

DEFTERDARLIKTAN

Millî emlâk taksit bedelinden hazineye 920 lira 37 kuruş borçlu Akmehmet oğlu Mehmedin aşağıda hudut ve sair evsafı yazılı bir parça dükkânının 48 hisse itibarile 10 hissesinin idare heyeti kararile 16-9-941 tarihinden itibaren 21 gün müddetle müzayedeye konulmuş olduğu ilân olunur.

Çarşı mevkiinde dükkân, Hudut ve evsafı: sağı 4 numaralı dükkân solu 6 p. arkası 16 parsel numaralı dükkân önü iskilip sokağı.

Daimi Encümenden

1 — İskilip merkezindeki İlk okulun çatı inşaatı birinci teşrinin üçüncü cuma günü saat 15 de ihalesi yapılmak üzere 15 gün müddetle açık eksiltmeye konulmuştur.

2 — Keşif bedeli: 3168 lira 39 kuruştur.

3 — Muvakkat teminat: 237 lira 70 kuruştur.

4 — Bu işe ait evrak şunlardır:

A - Eksiltme şartnamesi
B - Keşifname ve silsilei fiat
C - Mukavelename
D - Bayındırlık işleri genel şartnamesi
E - Fenni şartname

5 — Bu vesaik tatil günleri dışında her gün Encümen ve Nafıa dairelerinde görülebilir.

6 — Eksiltmeye iştirak edeceklerin teminat makbuzları ile birlikde tayin edilen gün ve saatte Vilâyet Daimî Encümenine müracaatları ilân olunur. 1-2

DEFTERDARLIKTAN

1 — Maliye dairesi ittihaz edilecek olan hükümet konağı havlisi dahilindeki ceza evi etrafında sonradan inşa edilmiş olan ahşap barakaların enkaz vesairesi 29-9-941 salı günü saat 14 de ihale edilmek üzere açık artırmaya konulmuştur.

2 — Barakaların enkaz vesairesinin muhammen bedeli 200 liradır.

3 — Muvakkat teminatı 15 liradır.

4 — Bu işe ait evrakı müsbite şudur.

A) - Artırma şartnamesi

5 — Bu artırma şartnamesi her gün defterdarlık makamında görülebilir.

6 — Taliplerin muvakkat teminatlarının mal sandığına yatırmaları şarttır.

7 — Barakaları satın almağa talip olanlar birinci maddede yazılı gün ve saatte defterdarlıkta müteşekkil komisyona müracaat etmeleri ilân olunur. 1—2

Ceza Evi Müdürlüğünden

Çorum ceza ve tevkif evinin 941 mali yılı ekmek ihtiyacının temini için talip zuhur etmediğinden yapılan pazarlığın bir ay müddetle uzatılmasına komisyonca karar vermiş olduğundan halen piyasada mevcut ve beher kilosu 950 gram hesabile 11 kuruştan en az yüz bin, en çok yüz kırk bin kilo ekmeğin pazarlık suretile bir ay içinde ihalesi yapılacağından talip olanların 13-10-941 gününe kadar 1540 liralık teminat makbuzunu hamilen Çorum C. M. U. liği odasında toplanacak komisyona müracaatları ilân olunur. 1-4

Vakıflar Memurluğundan

Tahmin B. Lira	Cinsi	Vakfı
800	Dükkân	Emvalı metrukeden Muzaffer
800	»	paşa buğday
1000	»	pazarında
1000	»	
1000	»	

Yukarıda cins ve tahmin bedelleri yazılı 6 parça gayri menkul 20-9-941 den itibaren ve bir ay müddetle peşin para ile satılığa çıkarılmıştır.

İhalesi 20-10-941 pazartesi günü saat 14 de yapılacağından isteklilerin yüzde yedi buçuk teminat akçasile Çorum Vakıflar idaresine müracaatları ilân olunur. 1-4

Vakıflar Memurluğundan

T. bedeli	Cinsi	Vakfı
1000	icarhane	Sungur oğlu
150	berdi gölü	mühacir camii
50	arsa	Mustafa bey
100	dükkân	Altun oğlu
100	»	»

Sungurlu kazasındaki satılacak olan yukarıda cinsi ve tahmin bedelleri yazılı gayri menkullerin milkiyetine talip çıkmadığından müzayede 25-9-941 perşembe gününe talık edildiğinden talip olanların yüzde yedi buçuk teminat akçaları ile evkaf satış komsiyonuna müracaatları ilân olunur.

Alaca Asliye Hukuk Hakimliğinden

Davacı Alacadan Mustafa oğlu Celal ile müddeialeyh Alacadan Ahmet oğlu Abdullah Koçak ve saire arasında açılan izalei şuyu davasında müddeialeyh Abdullah bulunmadığından gıyap kararı yazılmasına ve gıyap kararının da gazeteniz vasıtasile ilâmına karar verilmiş olduğundan ve mahkemesi de 27-9-941 gününe muallak bulunmakla mezkûr gıyap kararının gazetenizle ilânı karar altına alınmıştır.

DAİMİ ENCÜMENDEN

Azı Kilo	Çoğu Kilo	Teminat Lira	Kr.	Muhammen B. Lira	Kr.	Cinsi
1100	1200	144		1	60	Erimiş sade yağ
50000	50000	56	25		1,50	Odun
5000	5000	163			33	Koyun eti
12500	13500	141	65		14	Süt
1000	1100	45	38		55	Ayvalık sabunu
1800	2000	78			52	Kesme şeker
2500	3000	101			45	Toya pirinci
3000	5000	39	38		15	Bulgur
100 ton	120 ton	135		15		Çeltek Maden Kömürü
300	300	6	75		30	Kuru üzüm
600	600	4	5		9	Nohut
800	1000	12	75		17	Kuru fasulya
19000	21000	153	56		9,75	Tek tip ekmek

22 8-941 tarihinden itibaren açık eksiltme müddeti on gün uzatılan Memleket hastanesinin 941 mali yılı ihtiyacatından yukarıda cins, mikdar ve muhammen bedelleri yazılı 13 kalem erzak ve levazımına talip çıkmadığından bir ay içinde muamelesi tamamlanmak üzere açık eksiltme müddeti uzatılmıştır. Pazarlıkla eksiltmeye iştirak edecelerin bu müddet içinde Vilâyet Daimî Encümenine müracaatları ilân olunur. 4—4

ASKERİ SA. AL. KOMİSYONUNDAN

1 — Bu ilânda cins, mikdar, muhammen bedel, ilk teminat, ihale gün ve saati yazılı dört kalem yiyecek maddesinden sığır etine teklif edilen fiat pahalı görüldüğünden ve diğer üç kaleme de talip zuhur etmediğinden 20 gün müddetle eksiltmeleri uzatılmıştır.

2 — Şartnameleri her mesai gününde müracaatla görülebilir. İsteklilerin belli edilen günde ihale saatinden bir saat evvel teklif mektuplarını komisyonumuza vermeleri. 1—3

Cinsi	Kilo	Muhammen B. Lira	K.	İlk T. Lira	İhale günü ve saati	Eksiltmenin şekli
Sığır eti	150000	37500	00	2813	10-10-941 cuma 10	kapalı
Kuru ot	350000	21875	00	1641	» » 12	»
Saman	180000	4500	00	338	» » 14	açık
Soğan	20000	1200	00	90	» » 16	açık

Daimi Encümenden

1 — 27-8 941 tarihinden itibaren açık eksiltme müddeti on gün uzatılan Çorum - Amasya yolunun 14+440-15+200 ve 18+900-19+280 inci kilometreleri arasında bozuk olan 1060 metre şosa esaslı tamiratına bu defa da talip çıkmadığından 6-9-941 tarihinden itibaren bir ay içinde pazarlıkla muamelesi tamamlanmak üzere açık eksiltme müddeti uzatılmıştır.

2 — Keşif bedeli: 2834 lira 44 kuruştur.

3 — Muvakkat teminat: 212 lira 58 kuruştur.

4 — Bu işe ait evrak şunlardır.

A) Eksiltme şartnamesi.

B) Keşifname ve silsilei fiat.

C) Mukavelename.

D) Bayındırlık işleri genel şartnamesi.

E) Fenni şartname

5 — Bu vesaik tatil günleri dışında her gün Nafıa ve Encümen kalemlerinde görülebilir.

6 — Bu müddet içinde pazarlıkla eksiltmeye iştirak edeceklerin teminat makbuzlarile Vilâyet Daimi Encümenine müracaatları ilân olunur. 2—3

AÇIK EKSİLTME İLÂNI

Daimi Encümenden

1 — Çorum - Çerikli yolunun 79+700—81+900 üncü kilometreleri arasında 1600 metre uzunluğundaki şose esaslı tamiratı 24 - Eylûl - 941 çarşamba günü saat 15 de Daimî Encümen salonunda ihale edilmek üzere açık eksiltmeye konulmuştur.

2 — Keşif bedeli 4510 lira 8 kuruştur.

3 — Muvakkat teminat 338 lira 26 kuruştur.

4 — Bu işe ait evrak şunlardır.

A - Keşifname ve silsilei fiat

B - Ocak grafiği ve mesafei vasatiye cetveli

C - Eksiltme şartnamesi, mukavele projesi

D - Hususi şartname

F - Bayındırlık işleri genel şartnamesi

G - Şose ve köprüler fennî şartnamesi

5 — Bu vesaik tatil günleri tışında her gün Nafia ve Encümen dairelerinde görülebilir.

6 — Eksiltmeye girebilmek için teminat akçalarının yatırılması, ihaleden üç gün evvel Vilâyet Makamına müracaatla alınacak ehliyet vesikasile Ticaret odası vesikasının ibraz edilmesi ve ihale kanununun 33 üncü maddesi mucibince teklif mektuplarının zamanında verilmesi şarttır. 3-3

Kapalı Zarf Usulile Eksiltme İlânı

Daimî Encümenden

1 — Çorum - Çerikli yolunun 26+000—34+700 üncü kilometreleri arasında 5040 metre uzunluğundaki şose esaslı tamiratı 941 Eylûlunun 25 inci perşembe günü saat 16 da Daimî Encümen içtima salonunda ihale edilmek üzere yirmi bir gün müddetle ve kapalı zarf usulile eksiltmeye konulmuştur.

2 — Yapılacak işin keşif bedeli 15244,82 liradır.

3 — Muvakkat teminat 1143 lira 36 kuruştur.

4 — Bu işe ait evrak şunlardır.

A - Keşifname ve silsilei fiat,

B - ocak grafigi, mesafei vasatiye cetveli,

C - Eksiltme şartnamesi, mukavele projesi,

D - Hususî şartname,

F - Bayındırlık işleri genel şartnamesi,

G - şose ve Köprüler fennî şartnamesi,

5 — Bu vesaik tatil günleri hariç olarak her gün Encümen kaleminde ve Nafia dairesinde görüle bilir.

6 - Eksiltmeye girebilmek için te'minat akçalarının yatırılması, ihaleden üç gün evvel Vilâyet makamına müracaatla alınacak ehliyet vesikasile Ticaret odası vesikasının ibraz edilmesi ve ihale kanununun 33 üncü maddesi mucibince teklif mektuplarının zamanında verilmesi şarttır. 3-3

Daimi Encümenden

1 — 10-7-941 den 9-9-941 tarihine kadar iki santim elekten elenmek şartile 2400 sayılı kanunun tarifatı dairesinde açık eksiltmesine devam edilen beher tonu 17 lira muhammen bedelli Vilâyet merkezindeki ilk okulların 941 mali yılı ihtiyacatından azı 45, çoğu 55 ton Çeltek maden kömürüne talip çıkmadığından şartnamesinde tadilât yapılarak Eylûlun 29 uncu pazartesi günü saat 15 de ihale olunmak üzere 20 gün müddetle açık eksiltmeye konulmuştur.

2 — Beher tonunun muhammen bedeli 18 liradır.

3 — Muvakkat teminat 74 lira 25 kuruştur.

4 — Şartnamesi tatil günleri tışında her gün Encümen kaleminde görülebilir.

5 — Eksiltmeye iştirak edeceklerin teminat makbuzlarile tayin edilen gün ve saatte Vilâyet Daimî Encümenine müracaatları ilân olunur. 2-2

Orman Çevirge Müdürlüğünden

1 — Çorum Vilâyetinin merkez kazası dahilinde hududları şartnamede yazılı Demirci devlet Ormanından (2336) kentâl meşe odunun 942 mayıs sonuna kadar çıkarılmak üzere 22-9-941 tarihinden itibaren 15 gün müddetle açık artırmaya konulmuştur.

2 — Artırma 7-10-1941 tarihine müsadif salı günü saat 14 de Çorum orman müdüğünde yapılacaktır.

3 — Beher kentalın muhammen bedeli yirmi kuruşdur.

4 — Muvakkat teminat 35 liradır.

5 — Şartname ve mukavele porojeleri orman müdürlüğünde görülebilir.

6 — Teminat makbuzlarını 7-10-1941 günü saat 14 e kadar komisyon reisliğine verilmesi lâzımdır.

7 — İsteklilerin ticaret odası vesikası ile birlikte belli edilen gün ve saatte ihale komisyonuna müracaatları. (Bu vesika köylülerden istenmez). 1-2

Mecidözü Belediye Reisliğinden

Mecidözü Belediyesine ait (3500) lira muhammen kıymetli büyük cami karşısındaki yedi dükkân ve üstü kahve olan gayri menkulün milkeyeti satılmak üzre 20-9-941 tarihinden itibaren 21 gün müddetle açık artırmaya çıkarılmıştır.

Kat'i ihalesi 11-10-941 perşembe günü saat 14 de Mecidözü belediye riyaseti odasında yapılacağından müşterilerin ve mufassal şartnamesini görmek isteyenlerin her gün Mecidözü Belediye riyasetine müracaatları ilân olunur. 1-3

İlân ve Abone

Yazı işleri için vilâyet Mektupçuluğuna müracaat edilir.

Matbaa işleriçin Matbaa Müdürlüğüne müracaat edilir.

GAZETENİN SENELİĞİ

100 Kuruştur

İlânın satırı - 5 - kuruş

Teşekkür İlânı Satırı -10- K

Günü geçen gazete - 5 - «

Haftası « « - 25 - «

ÇORUM VİLÂYET MATBAASI

KURULUŞ TARİHİ: 1921

İDARE YERİ

Vilâyet matbaası

ÇORUM

- HER HAFTA ÇIKAR VİLÂYET GAZETESİDİR -

YIL: 20 — No. 1093

Çarşamba

1 - Teşrinievvel - 1941

Nushası - 2 - kuruştur.

Büyük Dil Bayramı Münasebetile

MİLLÎ ŞEFİMİZİN TÜRK MİLLETİNE BÜYÜK MESAJLARI

Ankara 26 (a.a.) — Dil Bayramının 9 uncu yıldönümü münasebetile Millî Şefimiz İnönünün Türk milletine hitabı :

«Vatandaşlarıma,

Dil Bayramını sevinçle kutluyoruz. Bu bayramın, vatandaşlarıma bir büyük davanın heyecanını tattırdığını ve ödevlerini hatırlattığını düşünüyorum. Bizim inandığımız ve bağlandığımız esas şudur ki, milletimize lâyık olduğu kültür hazinesini az zamanda sağlayabilmek için dilimizin, millî dil olarak işlenmiş ve yükselmiş olması gerektir. Bu memleketin aydınları, belki yüz yıldanberi eksiği görmüşlerdir. Millî dili arıtmanın bu kadar uzun ve yavaş sürmesi, aydınların kendi zevklerinde çok kıskanç olmalarından ve herkesin kendi ölçüsünü en üstün tutmasındadır. Eğer Türkler, bilimin her dalında yabancı diller için çalıştıkları kadar kendi öz dilleri için emek çekselerdi, Türk dili çok zamandanberi eksiklerinden tamamile kurtulmuş ve medeniyet dünyasının örnek bir dili olmuş bulunurdu. Aynı alışkanlık, bugün de bizi kolayca elde edeceğimiz çok ilerleyişten alıkoymaktadır. Ulusa söz işittiren ve okutabilen her aydınımız, dil işinde bir tek yabancı kelimenin eksik olmasını, özenmeğe değer bir zevk saysa birçok sıkıntıyı hiç fark etmeden geçirebiliriz.

Dil bayramı, büyük ve ulusal bir devrimin gerçekten işaretidir. Bu devrimin yolunda inanla ve sevgi ile yol almak ve yol aldırmağa çalışmak hepimiz için borcdur. Büyük bir millet, milletler arasında kendi dilini, yapma olmıyan öz yaradılışı ile göstermek zorundadır. Milletler arasındaki boğuşma ve savaş, vatandaşlarımın gözlerinden kaçmaz ki, yalnız demirle çatışma değildir. Milletlerin benliklerindeki güç, yaşamaları için en sağlam kaynaktır. İşte bundan dolayı ve millî benliğe doğrudan doğruya dokunduğunu düşünerek dil çalışmalarını sevgi ve ilgi ile genişletmeliyiz.

Yeni bilim terimlerinin okullarda verdikleri neticelerden memnunum. Kültür dilimiz hızla arınma yolundadır. Henüz eksik olan terimler de tamamlanırsa, dilimiz birden çok gelişmiş olacaktır. Bu meselelerin her biri bizim için ayrıca önemlidir.

Büyük Atatürkün, Türk dili uğrunda harcadığı emekler boşa gitmemiştir. Ve asla boşa gitmiyecektir. Onun kutsal adını, derin sevgi ile anıyoruz. Türk dili için son anına kadar beslediği geniş ümidleri gerçekleştireceğiz. Bayramı vatandaşlarıma bu düşünceler ve duygularla kutluyorum.»

İsmet İnönü

Dil Bayramımızın

9 cu Yıldönümü Şehrimizde Tezahuratla Kutlandı

Ebedî Sefimiz Atatürkün yaratıcı elile kurduğu ve Millî Şefimiz Sevgili İnönümüzün yüce idaresile ilerlemekte olan Dil Kurultayının 9 uncu yıldönümüne rastlayan 26 - Eylûl - 941 cuma günü akşamı şehrimiz Halkevinde büyük bir toplantı yapılmış ve bu toplantıya Parti ve Halkevi mensuplarından başka, Maarif mensubları, bütün daire müdürleri, memurlar ve münevver halk tabakası iştirak eylemiştir.

Program veçhile tam saaf 20 de kutlama törenine başlanmıştır. İlk önce Ortaokul Türkçe Öğretmenlerinden İsmail Seyhan kürsüye gelerek Osmanlı; İmparatorluğu devrinde Türk Dilinin geçirdiği çok acı durumları misalleri ve Tarihî vesikalarla ve o güne mahsus methiye ve hikâyelerle tebellür ettiren çok heyecanlı ve çok alkışlanan bir konuşmada bulunmuş ve bunu Halkevi Dil - Edebiyat şubesi Reisi Maarif Müdürü Cevdet Bezircinin eski ve yeni kitaplardan okuduğu Türk dilinin geçirdiği safahatı aydınlatan şiir ve manzum hikâyeleri takip etmiş ve bundan sonra, bu mühim varlığı kuran Ebedi Şef Atamızın manevi huzurlarında ve Türkün bu şanlı varlığının ilerleleme ve terakkisini üzerlerine almış bulunan Millî Şefimiz sevgili İnönümüze Çorumluların sosuz bağlılık ve tazim hislerinin teyidile alkışlar arasında törene son verilmiştir.

B. M. Meclisi

21-9-941 Tarihinde Tatil Yaptı

Büyük Millet Meclisi, ruznamesinde dahil mühim ve müstacel lâyiha ve teklifleri temamen intaç ederek, 1 İkinciteşrin 941 cumartesi günü toplanmak üzere 21-9-941 tarihinde tatil yapmıştır.

Belediye Meclisi

Cumartesi Günü Fevkalade Olarak Toplandı

Şehrimiz Belediye Meclisi Eylûlun 27 inci Cumartesi günü fevkalade olarak içtima eylemiştir.

Meclis bu toplantıda asker ailelerine yapılacak yardım kanunu mucibince Belediye vergi ve resimlerine yapılması icabeden zamlar etrafında tedkikatta bulunmuş ve karara bağlamışdır.

Yine bu toplantıda belediye mezbahası harihinde kesilen davar ve hayvan derilerinden alınacak tamga resmini de tesbit ve karara bağlamıştır.

DR. PERTEV KALELİOĞLU

Epiyce zamandır silah altında bulunan Şehrimiz Belediye Reisi Dr. Bay Pertev Kalelioğlu bu kerre terhis edilmiş ve 29-9-941 Pazertesi günü Riyaset vazifelerine başlamışlardır.

Kıymetli Reisimize hoş geldiniz der: Muvaffakıyetler dileriz.

BAKİ KÂTİBOĞLU

Amasya merkez İcra Memuru hemşehrimiz Baki Kâtiboğlunun bu kerre şehrimiz İcra Memurluğuna naklen tayin kılındığı haber alınmıştır.

Kendisini tebrik eder, muvaffakıyetlerinidileriz.

Halkevi

ÇALIŞMALARI

Şehrimiz Halkevi İdare Heyeti Eylûlun 27 inci cumartesi günü saat 15 de mutad toplantısını yapmıştır. Bu toplantıda ruznameye dahil bulunan Halkevi namına biçki, dikiş ve okuyup yazma ve daktilo kursları açmak ve faaliyetine yeniden hız vermiş olan Güzel sanatlar şubesinin müzik ve bando kısımları faaliyetini daha verimli bir hale ifrağ için bir mutahassıs öğretmenin celbine tevessül edilmesine ve Millî Bayrağımızla, İstiklâl marşına karşı halkımızın beslediği millî duygunun daha ziyade kökleştirilmesi ve umumileştirilmesi hususunda zaman zaman konferanslar tertip edilmesine karar verilmiştir.

KÖY GEZİSİ

Köycülük şubesi; Sosyal yardım kolile birleşerek ayın 28 inci Pazar hünü Karacaköy, Karapınar, Üyük ve Ovasaray köylerinde bir tetkik ve görüşme gezisi yapmıştır.

Bu gezide, hükümet doktoru tarafından, bu dört köyde bütün hastalar muayene edilerek reçeteleri verilmiş ve ekseriyeti Ovasaray köyü halkı teşkileden, mevcudu çok fazla sıtmalılara da bol kinin tevzi edilmiştir.

Aynı geziye iştirak eden Köy bürosu Memuru tarafından da köy muhtar ve heyeti ihtiyariyelerine idarî talimatlar verilmiş ve köy ilerlemesi etrafında kendilerile hasbühallerde bulunmuşlardır.

Bundan başka okulu bulunan köylerde, okullu çocuklara kalem, defter ve lâstik dağıtılmıştır.

VATANDAŞ

Vatan ve İstiklâlimizin herhangi bir kem gözden vikayesini temin etmek, ancak havalarımızdaki hakimiyetimizi de güçlü bir hale getirmekle mümkün olabilir.

Bu imkanı yaratmakta, sana ve bana düşen bir vazifedir. Bu gün içinde bulunduğumuz Ramazan ayı bu millî varlığın takviyesinde bize büyükbir fırsat vermiş bulunuyor.

ZEKÂT VE FITRAMIZI HAVA KURUMUNA VERMEK

Hava Kurumunun evine gönderdiği zarfa koyacağın paranın: Kızılay ve Çocukesirgeme kurumlarile paylaşılacağını da hatırdan çıkarmıyalım.

Kabutbezi ve Pamuklu Mensucat Hakkında Tepliğat

Ticaret Vekâletinden Bildirilmişdir

1 — Son defa intişar eden 21-8-941 tarihli ve 2-16454 numaralı İcra vekilleri heyeti kararnamesile kabul olunan 190 sayılı koordinasyon kararı, İktisat Vekâleti bu güne kadar Sümerbank, mamulatından olduğu gibi badema hususî fabrikalarda imal edilen kaput bezi ve pamuklu messucatı da memleket ihtiyacına göre tevzie selahiyattar kılınmıştır.

2 — Bu suretle resmî veya hususî fabrikalarda imal edilen kaput bezleri ve pamuklu mensucat münhasıran Sümerbank yerli mallar pazarına satılacak ve yerli mallar pazarı da memleketin muhtelif mıntakalarındaki şubeleri eli ile bunları o mıntakalardaki perakendecilere intikal ettireceklerdir.

3 — Yerli mallar pazarı şubelerinden mahallî perakendecilere satılan kaput bezi ve pamuklu mensucatın tam bir listesi fiatlarile birlikte her defasında Valilere (Fiat mıraka be komisyonu reisliklerine) bildirilecek ve mahallî mürakabe teşekkülleri bu perakendecilerin yerli mallar pazarından aldıkları malları tesbit edilen fiatlardan halka satup satmadıklarını kontrol edeceklerdir.

4 — Perakende manifatura tacirleri yerli mallar pazarından aldıkları bu mamulatı yerli mallar pazarının satış fiatına dükkâna kadar yapılan hakikî nakil masrafını ilâve edecekler ve bulunacak fiat üzerine 30-9-940 tarih ve 7526 sayı ile gönderilen 6 numaralı sirküler ve 25-7-941 tarihli ve 16-9341 numaralı tamim mucibince yüzde 15 kâr koyarak müstehlike satacaklardır.

5 — Her perakendeci yerli mallar pazarından bu suretle aldığı kabut bezi veya pamuklu mensucatın miktarını ve bunları hangi tarihlerde ve hangi fiatlardan kimlere sattığını tutacağı muntazam kayıtlarla tesbit ve mürakabe teşkilâtının her zaman tetkikine vazedecektir.

6 — Bulunan şehirlerde Fiat murakabe komisyonları ve Büroları diğer yerlerde Belediyeler perakendecilerinin yerli mallar pazarından aldıkları malları tamamile ve tesbit edilmiş olan fiatlar üzerinden müstehlike satıp satmadıklarını sık sık kontrol edecekler ve bunların sattıkları malların cins ve miktarını yerli mallar pazarı tarafından murakabe teşkilâtına bildirilen cins ve miktarlarla karşılaştırılacaktır.

7- Tadil olunan yeni satış fiatlarının esnafın elindeki ve eski fiatlar ile satışına devam edilmesi icabeden Mallara teşmil edilmemesini kontrol ve temin etmek, bu sahadaki mesainin en önemli safhasını teşkil eder.

NUMAN ŞENGÜL

Vilâyetimiz Posta Telgraf ve Telefon Müdürlüğü kontrolü Numan Şengülün, yine Çoruma iadesi şartile muvakkaten İstanbul Vilâyeti P. T. T. kontrollüğüne nakil edildiğini haber aldık.

Uzun senelerdenberi şehrimizde merkez Şefliği ve Kontrollükle memuriyet vermiş olan Numan Şengül, vazife perverliği, ciddiyet ve temiz kalbliliğile dairesi mensuplarına ve kendisini tanıyanlara cidden sevdirmiş dürüst ve çalışkan bir arkadaştı. Değerli arkadaşımızın tez zamanda şehrimizdeki vazifesine avdetini ve yeni vazifelerinde de yüksek başarılarını dileriz.

ZİRAAT MUALLİMİ

Avanus kazası Ziraat Muallimi Cevad Kipin Vilâyetimiz Ziraat Muallimliğine naklen tayin kılındığı Ziraat Vekâletinden bildirilmiştir.

Dil Kurumunun Teşekkürü

Ankara 28 (a.a) — Türk Dil kurumu genel sekreterliğinden bildirilmiştir:

9 uncu Dil Bayramı dolayısile yurdun her yerinden Cumhuriyet Halk Partisi ve Halkevi kuruluşlarından, umum üyelerinden ve bütün dilseverlerden gelen candan kutlama tel ve yazılarını, dil ülküsünün gittikçe yaygın olarak ulus içinde yerleşmesinin bir belirtisi sayan Tür Dil kurumu, bu ilgilerden dolayı özden sevgi ile saygılarını sunar.

Kararname

Er Sigaraları Hakkında

2

Kararname No: 16540

4040 sayılı kanunun 27 inci maddesi mucibince er, onbaşı ve erbaşlara verilecek asker sigarası hakkındaki ilişik talimatnamenin mer'iyete konulması; Gümrük ve İnhisarlar Vekilliğinin 25-8-1941 tarih ve 1118 sayılı tezkeresile yapılan teklifi üzerine, İcra Vekilleri Heyetince 3-9-1941 tarihinde kabul olunmuştur.

TALİMATNAME

Madde 1 — Erlerle onbaşı ve erbaşlardan her birine kendi istihlâk ve ihtiyaçları içiu satılacak Asker sigarasının miktarı günde on sigarayı geçemez.

Madde 2 — Yukarıda yazılı azamî adedi geçmemek şartile erlerle onbaşı ve erbaşların Asker sigarası ihtiyaçları birer aylık olarak kıt'alarınca tesbit ve bağlı bulundukları Alay komutanlıkları tarafından tasdik olunacak cetvellerle en yakın İnhisarlar İdaresinden satın olınır.

Erler ile onbaşı ve erbaşlara İnhisarlar İdaresince doğrudan doğruya sigara satılmaz.

Alay komutanlığına bağlı olmamakla beraber bu komutanlığın mıntakası dahilinde bulunan müstakil birlikler ve diğer askerî teşekkül ve müesseselerin er, onbaşı ve erbaşlarına aid sigara ihtiyaç cetvelleri de bunların komutan ve müdürleri tarafından tasdik olunarak en yakın İnhisarlar İdaresinden satın alınır.

Madde 3 — Deniz ve Hava kuvvetlerine mensup birlik ve müesseselerin er, onbaşı ve erbaş sigara ihtiyaçlarına aid aylık cetveller de bu birlik ve müesseselerin komutanları tarafından tasdik olunur. Ve bunların muhteviyatı en yakın İnhisarlar İdaresinden satın olınır:

Madde 4 — İnhisarlar İdarelerinin yukariki maddelerde yazılı cetveller muhteviyatını tamamen karşılıyabilmeleri için komutanlıklar bunlardan birer nüshasını sipariş ve celbine imkân verecek bir müddet evvel en yakın İnhisarlar İdaresine verirler. Bu suretle satın alınacak sigaraları mubayaa ve tesellüm edecek mutemetler, cetvelleri tasdika salâhiyetli makamlarca .tayin ve sigaraların müstahiklerine tevzii nöbetçi subaylarınca kontrol ve temin edilir.

Madde 5 — 4040 sayılı kanunun 27 inci maddesindeki yasağa aykırı olarak erat ve onbaşılarla erbaşlardan başka kimselerin elinde bulunan. Asker sigaraları, zabıta veya İnhisarlar memurları tarafından müsadere ve keyfiyet bir zabıt varakasile tesbit olunur. Müsadere olunan sigaralarla zabıt varakası en yakın inhisarlar idaresine verilir ve 4040 sayılı kanunun 27 inci maddesine göre gereken ceza tatbik edilmek üzere bu zabıt- varakası ve varsa diğer evrakı İnhisarlar İdaresince bir müzekkere ile o yerin Sulh ceza hâkimliğine tevdi olunur.

Madde 6 — Asker sigarası satan erat, onbaşı veya erbaşlar hakkında disiplin cezası tatbik edilir.

Böyle bir satış yapıldığını gören veya duyan askerî inzibat memurları Asker sigarası satan er, onbaşı veya erbaşları bu ceza tatbik edilmek üzere kıt'alarına teslim ederler.

Madde 7 — Bu talimatname Resmî Gazetede neşrini takip eden günden itibaren mer'idir.

Askerî Liselere

TALEBE ALINIYOR

1 — Askerî Liselerimizde tatbik edilmekte olan kısa tahsil devresi dolayısile 1 - 1 Kânun 941 de başlayacak olan yeni ders devresi için Maarif Liselerinden ve Maarif Orta okullarını bu sene ikmal edenlerden Konyada bulunan Kuleli, Akşehirde bulunan Maltepe ve Bursa As. Liselerinin her üç sınıfına da yeniden talebe alınacaktır.

2 — Kaydükabul şartlarile istekliler hakkında şubelerce yapılacak muamele evvelce şubelere gönderilmiş olan M. M. Vekâletinin 20 - Mart - 940 gün ve Ax Ls. Mf. I. Ş. III. Ks. 519 sayılı emirlerinin aynıdır.

3 — Şubeler isteklilerin bütün evraklarını tamamlatarak ve tam teşkilli askerî hastahanelerde sıhhî muayenelerini yaptırarak 1 - 1. Teşrin - 941 den itibaren bu kâğıtları isteklinin girmek istediği okula göndereceklerdir.

4 — İsteklilerin kaydükabul evrakları askerî okullarca tedkik olunacak ve kaydükabul şartlarını tam olarak taşıyanlar şubeleri vasıtasile okullarca istenecek ve şartları taşımayanların evraklarını da yine şubeleri yolu ile iade edilecektir.

5 - Askerlik şubeleri kaydükabul işlerine 10 - Il. Teşrin - 941 den itibaren son verecekler ve bu tarihten sonra müracaat kabul edilmiyecekdir.

Çorum Adli Encümeninden

AÇIK ZABIT KÂTİPLİĞİ

Mecidözü mahkemesinde açık bulunan zabıt kâtipliği için memurin kanununun 4 üncü maddesinde yazılı evsafı taşıyanlar birer istita ile Çorum Adli Encümenine müracaatları.

Köy kanununun 78 inci maddesinin değiştirilmesi hakkında kanun

Kanun No: 4114

Kabul tarihi: 22-9-1941

Madde 1 — 442 numaralı Köy Kanununun 78 inci Maddesi aşağıdaki şekilde değiştirilmiştir.

1 - Korucuların kıyafetleri ve silâhlarının şekili İcra Vekilleri Heyetince tayin olunur.

2 — Korucu elbiselerinin parası köy gelirinden senede bir defa verilir. İki senede bir de kocuk veya kepenek verilir.

3 — Korucular, ellerine verilen koruculuk cüzdanını daima üzerinde bulundurur ve korucusu olduğu köyün adı kalın yazı ve vilâyet ve kaza adları ince yazı ile yazılmış olmak üzere gösterilen örneğe göre pirinçten bir levhayı göğüslerinin sol tarafına daima asmağa mecburdur.

4 — Korucuların taşıyacakları silâhların cinsi harp silâhlarındandır.

Madde 2 — Bu kanun neşri tarihinden itibaren mer'idir.

Madde 3 — Bu kanun hükümlerini yaptırmağa Dahiliye ve Adliye vekilleri memurdur.

157 Sayılı Koordinasyon Heyeti kararının 8 inci maddesine tevfikan Toprak Mahsulleri Ofisi namına mahsul alımma tavsit edilebilecek müteavassıt mübayaacılar hakkında talimatname

—Geçen sayıdan artan—

c) Ofisin mahsuller üzerinde hukuki zilyetliği tesis edilmek. (Bankalar veya umumî mağazalar depolarına konulmuş olan mallar için, Ofisçe mütevassıt-mübayaacıya tesviye olunacak istihlâk fevkinde bir hak mütalebe edilmemesi şartile, bu müesseselerin yedi eminliği kabul edilebilir.)

Madde 23 — Mahsul istasyonlarda olmadığı takdirde verilen avanstan en yakın Ofis merkezi veya istasyona kadar nakliyeye tekabül eden miktar ayrıca düşülür.

Madde 24 — Avansa mahsuben Ofisçe mubayaa bedeli ile depo ücreti esas olup mallar kat'i şekilde tesellüm edilmedikçe prime mahsuben para verilmez.

Madde 25 — Avansı verilen mahsuller Ofisçe sigorta ettirilerek sigortaca tazmini kabil bir hasar vukuunda Ofisin alacağı mahsul ve bakiyesi mütevassıt - mubayaacıya reddolunur.

Madde 26 — Bu talimatname ve imzalı taahhütnamelerile kabul ettikleri hususat haricinde muamele ifa ettiği sabit olan mütevassıt - mübayaacıların mubayaa müsaadenameleri; verildiği vilâyetlerce iptal olunarak talimat ve taahhütname haricinde ifa ettikleri muamelenin mahiyetine göre haklarında kanunî takibata tevessül edilir.

Madde 27 — Mubayaa müsaadenamesi iptal edilen mütevassıt - mubayaacılar aynı mubayaa mevsiminde Ofise teslim ettikleri mallar mukabilinde aldıkları primleri Ofise iade mecburiyetindedirler. Bu iade edilecek primler evvelâ henuz teslin edilmemiş olan malların bedelleri ile mahsup olunarak borçları daha fazla olduğu ve bir rıza ödemedikleri takdirde kendilerinden Ofisçe hükmen tahsil olunur.

Madde 28 — İptal edilen müsaadeleri ve sebeplerini vilâyetler alâkadar Toprak Mahsulleri Ofisi teşkilâtı ile Ofis Umum Müdürlüğüne ve Ticaret Vekâletine süratle bildirirler.

Madde 29 — Musaadename iptali hakkında vilâyetlerce ittihaz olunan kararlara Ticaret Vekâleti nezdinde itiraz olunabilir. Ticaret Vekâletince itirazın reddi hakkında verilecek kararlar üzerine ancak idarî dava yolu ile Devlet Şûrasına müracaat edilebilir.

Milli Müdafaa mükellefiyeti kanununun 27 inci maddesinin değiştirilmesi hakkında kanuu

Kanun No: 4112

Kabul tarihi: 22-9-1941

Madde 1 — Millî Müdafaa Mükellefiyeti Kanununun 27 inci maddesi aşağıdaki şekilde değiştirilmiştir:

Tahrire Tâbi nakil vasıtalarının başkalarına satılması veya her hangi bir sebeple elden çıkarılması halinde on gün içinde sahipleri kasabalarda Millî Müdafaa Mükellefiyetleri Komisyonlarına ve köylerde ihtiyar heyetlerine ve aynı zamanda Belediye teşkilâtı olan yerlerde lâğvedilen muhtar ve ihtiyar heyetleri vazifelerinin hangi yerlerce ifa edileceğinden bahseden 12-1933 tarihli nizamnamenin altıncı maddesinde yazılı Belediye memurlarına bildirmeğe ve alanlar da kasabalarında veya köylerinde aynı makamlara yazdırmağa berçludurlar. Bu sonunçular daha evvel diğer bir mahalde elden çıkarılmışlarsa o mahaldeki salâhiyetli makamlara yazdırırlar.

Köy ihtiyar heyetleri ve yukarıda bahsolunan belediye memurları hazarda tahrir işlerinin ve seferde Millî Müdafaa Mükellefiyeti işlerinin vaktinde ve doğru olarak yapılmasını takip etmeğe ve kanununun dışında hareket edenleri komisyonlara haber vermeğe mecburdurlar.

Madde 2 — Bu kanun neşri tarihinden itibaren mer'idir.

Madde 3 — Bu kanunun hükmünü icraya İcra Vekilleri Heyeti memurdur.

Millî Korunma Kanunile Cezalandırıldı

Çormun Sarın bey köyünden Rıza Gence hükûmetce tesbit edilen fiattan fazlaya beş metre Kayseri ketenini satmak ve ayrıca alıcının istemesine rağmen fatura vermemek suretiyle millî koruma kanunu hükümlerine muhalif hareketten maznun Çorumun Gülabi bey mahallesinden hazır elbiseci 309 doğumlu İsmail oğlu Hüseyin Çubukcunun suçunun subutuna binaen millî korunma kanunun 31 inci maddesinin ikinci fıkrası ve 59 inci maddesinin 3 üncü fıkrası mucibince yirmi beş lira ağır para cezası ile tecziyesine ve dükkânın bir hafta müddetle kapatılmasına ve fatura vermemesinden dolayı da ayrıca ayni kanunun 31 inci maddesinin 4 üncü fıkrasına tevfikan keza yirmi beş lira agır para cezası ile tecziyesine ve dükkânının üç gün müddetle kapatılmasına ve T. C. Kanunun 75 ve 76 ıncı maddelerine göre içtima yapılarak binnetice elli lira ağır para cezası ile tecziyesine ve dükkânının on gün müddetle kapatılmasına on yedi metre seksen santım den ibaret olan keten bezinin de müsaderesine davacı tarafından bez bedeli olarak maznuna verildiği anlaşılan iki yüz elli kuruşun maznundan alınarak davacı Rıza Gence verilmesine ve 63 üncü maddeye tevfikan katileştikten sonra hükmün hülâsasının mahallî gazete ile neşir ve ilânına 3-9-941 tarihinde verilen karar kesbi katiyet etmiştir.

ASKERİ SATINALMA KOMİSYONUNDAN

1 — Bu ilânda cins, miktar, muhammen bedel ilk teminat, ihale gün ve saatı yazılı iki kalem yiyecek ve yakacak maddelerine teklif edilen fiat pahalı görüldüğünden yirmi gün müddetle eksiltmeleri uzatılmıştır.

2 — Şartnameler her mesai gününde müracaatla görülebilir. İsteklilerin belli edilen günde ihale saatından bir saat evvel teklif mektuplarını komisyonumuza vermeleri. 1 3

Cinsi	Kilo	Muhamme B. Lira	K.	İlk T. Lira	İhale gün ve saatı	eksiltmenin şekli
Odun	1500000	28125	00	2109	20 10-941	P.tesi 10 kapalı
Patates	50000	6500	00	488	» »	12 »

Mecidözü Asliye H. Hakimliğinden

Mecidözünün Karapınar köyünde mukim Hasan Gezici vekili Cemal Erkanın Çorumun Mahmudiye mahallesi nüfusunda mukayyet Yaydiğin köyünde mukim köçebe Hüseyin oğlu Ali Kara aleyhine Mecidözü Sulh Hukuk mahkemesine açmış olduğu yüz lira alacak davasının muhakesinde müddeaaleyh Ali Kara namına çıkarılan davetiye bilâ tebliğ iade edilmesine göre ilânen tebliğat ifasına mahkemece karar verilmiş olduğundan ve 3 ikinciteşrin 941 pazartesi S, 9 za bırakılmış olduğundan o gün muhakemede bulunmadığı takdirde gıyaben muhakemeye devam edileceği ilân olunur.

Daimî Encümenden

1 — 9-9-941 Tarihinden itibaren yeniden 20 gün müddetle açık eksiltmeye konulan Vilâyet merkezindeki İlk okulların 941 mali yılı ihtiyacatından azı 45, çeğu 55 ton Çeltek maden Kömürüne talip çıkmadığıdan Birinci Teşrinin 9 uncu Perşembe günü saat 15 de ihalesi yapılmak üzere açık eksiltme müddeti on gün uzatılmıştır.

2 — Beher tonunun muhammen bedeli: 18 liradır.

3 — Muvakkat te'minat 74 lira 25 kuruşdur.

4 — Şartnamesi ta'til günleri tışında her gün Encümen kaleminde görülebilir.

5 — Eksiltmeye iştirak edeceklerin te'minat makbuzlarile tayin edilen gün ve saatte Vilâyet Daimî Encümenine müracaatları ilan olunur. 1-2

Çorum P. T. T. Müdürlüğünden

1 — İdaremizde münhal maaşlı ve ücretli memuriyetlerle ücretli Stajyerliklere orta mektep mezunları müsabaka ile alınacaklardır.

2 — Müsabakada 10, 9, 8, 7 numara almak suretile pekiyi, iyi derecede kazananlar 15 lira maaşlı veya 60 lira ücretli memuriyetlere, 6,5 numara almak suretile orta derecede muvaffak olanlarda takdir hakkı idareye ait olmak üzre 20, 25, 30, lira aylık ücretli Stajiyerliklere tayin edileceklerdir.

3 — Staj devresinde muvaffak olanlar maaşlı veya ücretli memurluklara geçirilirler.

4 — Müsabakada muvaffak olanların idarenin teklif edeceği yerde vazife kabul etmesi şarttır.

5 — Taliplerin 788 sayılı memurin kanununun 4 üncü maddesindeki şartları haiz olmakla beraber devlet memuriyetine gideceklerin 30 yaşını geçmemiş olması lâzımdır.

6 — Müsabakaya girmek isteyenler 18-10-941 Cumartesi saat 13 çe kadar dilekçe ve evrakı müsbitelerile beraber Vilâyet P. T. T. Müdürlüğüne müracaat etmelidirler.

7 — Müsabaka 20 birinci teşrin 941 pazartesi günü saat 10 da yapılacaktır. 1-4

Vakıflar Memurluğundan

Tahmin B. Lira	Cinsi	Vakfı
100	Dükkân	Altun oğlu
100	»	»
50	Arsa	Mustafa bey

Sungurluda satışa çıkarılan 3 parça gayri menkula talip çıkmadığından 25-9-941 den itibaren bir ay sonra pazarlıkla isteklisine verilmesine karar verildiğinden talip olanların evkaf satış komisyonuna muracaatları ilan olunur. 1-4

Daimî Encümenden

1 — 24-9-941 tarihinden itibaren 20 gün müddetle açık eksiltmeye konulan Çorum Çerikli yolunun 79+700 81+900 üncü kilometreleri arasında 1600 metre uzunluğundaki şose esaslı tamiratına talip çıkmadığından 1 inci Teşrinin 4 üncü Cumartesi günü saat 11 de ihalesi yapılmak üzere

ASKERİ SA. AL. KOMİSYONUNDAN

1 — Bu ilânda cins, mikdar, muhammen bedel, ilk teminat, ihale gün ve saati yazılı dört kalem yiyecek maddesinden sığır etine teklif edilen fiat pahalı görüldüğünden ve diğer üç kaleme de talip zuhur etmediğinden 20 gün müddetle eksiltmeleri uzatılmıştır.

2 — Şartnameleri her mesai gününde müracaatla görülebilir. İsteklilerin belli edilen günde ihale saatinden bir saat evvel teklif mektuplarını komisyonumuza vermeleri. 2—3

Cinsi	Kilo	Muhammen B. Lira	K.	İlk T. Lira	İhale günü ve saati	Eksiltmenin şekli
Sığır eti	150000	37500	00	2813	10-10-941 cuma	10 kapalı
Kuru ot	350000	21875	00	1641	» »	12 »
Saman	180000	4500	00	338	» »	14 açık
Soğan	20000	1200	00	90	» »	16 açık

Ceza Evi Müdürlüğünden

Çorum ceza ve tevkif evinin 941 mali yılı ekmek ihtiyacının temini için talip zuhur etmediğinden yapılan pazarlığın bir ay müddetle uzatılmasına komisyonca karar vermiş olduğundan halen piyasada mevcut ve beher kilosu 950 gram hesabile 11 kuruştan en az yüz bin, en çok yüz kırk bin kilo ekmeğin pazarlık suretile bir ay içinde ihalesi yapılacağından talip olanların 13-10-941 gününe kadar 1540 liralık teminat makbuzunu hamilen Çorum C. M. U. liği odasında toplanacak komisyona müracaatları ilân olunur. 2-4

Mecidözü Belediye Reisliğinden.

Mecidözü Belediyesine aid (3500) lira muhammen kıymetli büyük cami karşısındaki yedi dükkân ve üstü kahve olan gayri menkulün milkeyeti satılmak üzre 20-9-941 tarihinden itibaren 21 gün müddetle açık artırmaya çıkarılmıştır.

Kat'i ihalesi 11-10-941 perşembe günü saat 14 de Mecidözü belediye riyaseti odasında yapılacağından müşterilerin ve mufassal şartnamesini görmek isteyenlerin her gün Mecidözü Belediye riyasetine müracaatları ilân olunur. 2-3

DEFTERDARLIKTAN

1 — Maliye dairesi ittihaz edilecek olan hükûmet konağı havlisi dahilindeki ceza evi etrafında sonradan inşa edilmiş olan ahşap barakaların enkaz vesairesi 29-9-941 salı günü saat 14 de ihale edilmek üzere açık artırmaya konulmuştur.

2 — Barakaların enkaz vesairesinin muhammen bedeli 200 liradır.

3 — Muvakkat teminatı 15 liradır.

4 — Bu işe ait evrakı müsbite şudur.

A) - Artırma şartnamesi

5 — Bu artırma şartnamesi her gün defterdarlık makamında görülebilir.

6 — Taliplerin muvakkat teminatlarının mal sandığına yatırmaları şarttır.

7 — Barakaları satın almağa talip olanlar birinci maddede yazılı gün ve saatte defterdarlıkta müteşekkil komisyona müracaat etmeleri ilân olunur. 2—2

Orman Çevirge Müdürlüğünden

1 — Çorum Vilâyetinin merkez kazası dahilinde hududları şartnamede yazılı Demirci devlet Ormanından (2336) kentâl meşe odunun 942 mayıs sonuna kadar çıkarılmak üzere 22-9-941 tarihinden itibaren 15 gün müddetle açık artırmaya konulmuştur.

2 — Artırma 7-10-1941 tarihine müsadif salı günü saat 14 de Çorum orman müdüğünde yapılacaktır.

3 — Beher kentalın muhammen bedeli yirmi kuruşdur.

4 — Muvakkat teminat 35 liradır.

5 — Şartname ve mukavele porojeleri orman müdürlüğünde görülebilir.

6 — Teminat makbuzlarının 7-10-1941 günü saat 14 e kadar komisyon reisliğine verilmesi lâzımdır.

7 — İsteklilerin ticaret odası vesikası ile birlikte belli edilen gün ve saatte ihale komisyonuna müracaatları. (Bu vesika köylülerden istenmez). 2-2

Daimi Encümenden

1 — Çorum - İskilip yolunun 1+000 - 1+660 ve 3+660 - 5+172 inci kilometreleri arasında 2172 metre uzunluğundaki şose esaslı tamiratı birinci Teşrinin üçüncü Cuma günü saat 15 de ihalesi yapılmak üzere 15 gün müddetle açık eksiltmeye konulmuştur.

2 — Keşif bedeli; 9824 lira 39 kuruştur.

3 — Muvakkat te'minat: 736 lira 85 kuruştur.

4 — Bu işe ait evrak şunlardır.

A) Eksiltme şartnamesi
B) Keşifname ve silsilei fiat.
C) Mukavelename.
D) Bayındırlık işleri genel şartnamesi.
E) Fennî şartname

5 — Bu vesaik tatil günleri dışında her gün Encümen ve Nafıa dairelerinde görülebilir.

6 Eksiltmeye iştirak edeceklerin te'minat makbuzları ile birlikde tayin edilen gün ve saatte Vilâyet Daimî Endümenine müracaatları ilân olunur. 2-2

Daimi Encümenden

1 — İskilip merkezindeki İlk okulun çatı inşaatı birinci teşrinin üçüncü cuma günü saat 15 de ihalesi yapılmak üzere 15 gün müddetle açık eksiltmeye konulmuştur.

2 — Keşif bedeli: 3168 lira 39 kuruştur.

3 — Muvakkat teminat: 237 lira 70 kuruştur.

4 — Bu işe ait evrak şunlardır:

A - Eksiltme şartnamesi
B - Keşifname ve silsilei fiat
C - Mukavelename
D - Bayındırlık işleri genel şartnamesi
E - Fennî şartname

5 — Bu vesaik tatil günleri dışında her gün Encümen ve Nafıa dairelerinde görülebilir.

6 — Eksiltmeye iştirak edeceklerin teminat makbuzları ile birlikde tayin edilen gün ve saatte Vilâyet Daimî Encümenine müracaatları ilân olunur. 2-2

Tapu Sicil Muhafızlığından

Deliler köyünün Köy bağlarında vaki iki parça bağ Cindil oğlu Hıdırın ceddinden intikal suretiyle tasarrufunda iken 35—sene evel vefatile Karısı emine ve oğlu salih ve kızı ayşeye intikal etdiğinden bahsiyle namlarına tescil talebinde bulunduklarından Keşif ve tahkiki için 5.10.941 tarihinde mahalline memur gön derilecekdir.

Her hanği bir hak iddiasında bulunan varsa mahallinde memura ve daha evel tapu sicilli muhafızlığına muracaatları ilan olunur

Daimi Encümenden

1 — 27-8-941 tarihinden itibaren açık eksiltme müddeti on gün uzatılan Çorum - Amasya yolunun 14+440-15+200 ve 18+900-19+280 inci kilometreleri arasında bozuk olan 1060 metre şose esaslı tamiratına bu defa da talip çıkmadığından 6-9-941 tarihinden itibaren bir ay içinde pazarlıkla muamelesi tamamlanmak üzere açık eksiltme müddeti uzatılmıştır.

2 — Keşif bedeli: 2834 lira 44 kuruştur.

3 — Muvakkat teminat: 212 lira 58 kuruştur.

4 — Bu işe ait evrak şunlardır

A) Eksiltme şartnamesi.
B) Keşifname ve silsilei fiat.
C) Mukavelename.
D) Bayındırlık işleri genel şartnamesi.
E) Fenni şartname

5 — Bu vesaik tatil günleri dışında her gün Nafıa ve Encümen kalemlerinde görülebilir.

6 — Bu müddet içinde pazarlıkla eksiltmeye iştirak edeceklerin teminat makbuzlarile Vilâyet Daimi Encümenine müracaatları ilân olunur. 3—3

Tapu Sicil muhafızlığından

Accelisani mahallesinin Abdıpınarı mevkiinde şarkan Elvas Hoca garben Mustafa Karagöz cenuben tepe şimalen yol ile mahdut bağı Arap oğlu Ali Osman karısı Haticeden meyanede haricen satun almak suretile 30 senedir Köse Mehmet oğlu İsmail kızı Fatmanın tasarrufunda olduğundan bahsile tascil talebinde bulunuldugundan Keşif ve tahkiki için 5-10-941 Gününde mahalline memur gönderilecekdir. Her hanği bir hak iddiasında bulunan varsa mahallinde memura ve daha evvel tapu sicilli muhafızlığına muracaatları ilan olunur.

Vakıflar Memurluğundan

Tahmin B. Lira	Cinsi	Vakfı
800	Dükkân	Emvalı metrukeden Muzaffer
800	»	paşa buğday
1000	»	pazarında
1000	»	
1000	»	

Yukarıda cins ve tahmin bedelleri yazılı 6 parça gayri menkul 20-9-941 den itibaren ve bir ay müddetle peşin para ile satılığa çıkarılmıştır.

İhalesi 20-10-941 pazartesi günü saat 14 de yapılacağından isteklilerin yüzde yedi buçuk teminat akçasile Çorum Vakıflar idaresine müracaatları ilân olunur. 2-4

açık eksiltme müddeti on gün uzatılmıştır.

2 — Keşif bedeli: 4510 lira 8 kuruştur.

3 — Muvakkat te,minat: 338 lira 26 kuruştur,

4 — Bu işe ait evrak şunlardır.

A) Keşifname ve silsilei fiat.
B) Ocak Grafigi ve mesafei vesatiye cetveli.
C) Eksiltme şartnamesi, mukavele projesi.
D) Hususî şartname.
F) Bayındırlık işleri genel şartnamesi.
G) Şose ve Köprüler fennî şartnamesi.

5 — Bu vesaik ta'til günleri tışında her gün Nalia ve Encümen kalemlerinde görüle bilir.

6 — Eksiltmeye girebilmek için te'minat makbuzile ihaleden üç gün evvel Vilâyet Makamına müracaatla alınacak ehliyet vesikası ve Ticaret odası belgesinin ibraz edilmesi şarttır.

KURULUŞ TARİHİ: 1921

İDARE YERİ

Vilâyet matbaası

ÇORUM

- HER HAFTA ÇIKAR VİLÂYET GAZETESİDİR -

YIL: 20 — No. 1094

Çarşamba

8 - Teşrinievvel - 1941
Nushası - 2 - kuruştur

Valimiz 20 Gün Mezun

VEKÂLET, İSKİLİP KAYMAKAMI KÂMİL FUAT ERKALA TEVDİ KILINMIŞTIR

Valimiz Sayın Bay Muzaffer Akalın, hususi işlerinin tesviyesi münasebetile Yüksek Dahiliye Vekâletinden istihsal eyledikleri yirmi günlük mezuniyetle ayın 6 ıncı pazartesi günü şehrimizden ayrılmışlardır.

Kıymetli Valimizin mezuniyeti müddetince, Vilâyet umurunu tedvir için vekâleten tavzif buyrulmuş olan İskilip Kaymakamı Bay Kâmil Fuat Erkal ayın 4 üncü günü şehrimize gelmişler ve Valimizin şehrimizden ayrılmasını müteakib Vilâyet işlerine başlamışlardır.

Sayın Valimize iyi seyahatler ve Vekil Bay Kâmil Fuat Erkala da muvaffakıyetler temenni eyleriz.

Vali Vekili

Daire ve Müesseseleri Ziyaret Ettiler

Vali Vekilimiz Sayın Bay Kâmil Fuat Erkal dün sabahleyin bütün daire ve müeeseselere iadei ziyarette bulunmuşlardır.

Bu arada Matbaamızı da şereflendiren Vali Vekilimiz, Vilâyet gazetesi ve matbaa idare işleri üzerinde izahat almışlardır.

ORTA OKULDA

Silâh altında bulunan şehrimiz Ortaokulu Direktörü Ziya Ataman terhis edilmiş ve ayın birinci günü gelerek vazifesine başlamıştır.

Şehrimizde kısa bir memuriyeti müteakib ayrılmış olan kıymetli maarifçimiz Ziya Atamanın avdetinde ortaokul mensubları ve kendisini sevenler tarafından gösterilen samimî alâka; mumaileyhin bu kısa müddet zarfında şehrimizde bıraktığı iyi intibaın bir bürhanıdır. Sayın Direktöre hoş geldiniz deriz.

Açık bulunan şehrimiz Ortaokulu Tarih - Coğrafya Öğretmenliğine tayin kılınmış olan Bayan Macide Ataman da 1-10-941 gününde gelerek vazifelerine başlamışlardır. Hoş geldiniz der muvaffakıyetler dileriz.

Silâh altında bulunan Türkçe Öğretmeni Bahri Miyak da terhis edilerek vazifelerine başlamışlardır.

Vilâyetimize

Verilen İlkokul Öğretmenleri

Konya Kız Öğretmen Okulu mezunlarından Bedia Battal, İstanbul Kız Öğretmen Okulundan Sabahat Coşkuner, aynı okuldan Ayşe Semiha Berkay, İzmir Öğretmen Okulundan Şefika Sabuncu, Edirne Erkek Öğretmen Okulundan Yahya Mersin, İstanbul Erkek Öğretmen Okulundan Hadi Bahalı, İstanbul Kız Öğretmen Okulundan Fatma Veldet, Balıkesir Erkek Öğretmen Okulundan Süleyman Özcan, aynı okul mezunlarından Mehmet Cengiz, Balıkesir Öğretmen Okulundan İbrahim Aydaş ve Edirne Erkek Öğretmen Okulundan Sadık Yapıcının Vilâyetimiz Maarif Müdürlüğü emrine verildikleri haber alınmıştır. Genç elemanlarımızı tebrik eder, vazifelerinde verimli muvaffakıyetlerini dileriz.

ÇANKIRI GAZETESİ

Çankırıda çıkan Çankırı refikımız on sekiz yaşını bitirmiş on dokuz yaşına girmiştir.

Kıymetli arkadaşımızı tebrik eder, millete ve yurda faydalı olarak uzun yıllar yaşamasını dileriz.

Sadakai Fıtır

MÜFTÜLÜKTEN BİLDİRİLMİŞTİR:

Kuruş	Para	
17		Buğdaydan
25	20	» » Unundan
29		Arpadan
6		» » Unundan
175		Kuru Üzümden

İçinde bulunduğumuz Ramazan ayında ödenmesi hepimize farz olan sadakai fıtrın Buğday, Buğday unu, Arpa, Arpa unu ve üzüme göre tesbit edilen fiatlar yukarıya aynen çıkarılmıştır.

Zekât ve Fıtraların temamını Hava kurumunun zarfına koymak vatanî borcumuzdur.

Valimizin Teftişi

Valimiz Sayın Bay Muzaffer Akalın Eylülun 30 uncu salı günü Sungurluya şeref vermişler ve Birinciteşrinin 3 üncü cuma gününe kadar kazada kalarak, kaza idare ve belediye işleri üzerinde teftiş ve tedkiklerde bulunarak aynı gün şehrimize dönmüşlerdir.

ÇOCUK VELİLERİ TOPLANTISI

İlkokullar okurlarının velileri, Maarif Müdürlüğünün çağrısı üzerine 6-10-941 pazartesi gecesi Halkevi salonunda bir toplantı yapmışlardır.

Kadın erkek çok kalabalık velinin iştirak ettiği bu toplantıda bütün ilkokuller öğretmenlerile ortaokul öğretmenleri dahi hazır bulunmuşlardır.

Tam saat 9 da Halkevi salonunu teşrif buyuran Maarif Müdürü Cevdet Bezirci kürsüye gelerek; çocuk terbiye ve tahilinde baba ve analara düşen vazifeleri madde madde izah eylemişler ve okulda olduğu gibi, okul tışında da programlı çalıştırmanın çocuğun terbiye ve tahsilinde en iyi tesirler tevlit edeceğini tebarüz ettiren ve bir buçuk saat devam eden bir konuşmada bulunmuşlardır.

Çocuğun istikbalini ilgilendiren bu gibi velî toplantılarına zaman zaman devam edeceği ayrıca bildirilmiştir.

Çocuk velileri için çok istifadeli olan bu toplantıların devamı haberi her kesi memnun bırakmıştır.

Bu gibi millî gaye uğrunda daima feragat gösteren kıymetli Maarif Müdürümüze ana ve babaları namına teşekkürü bir vazife biliriz.

Ajans Haberleri

İngiliz Kral Sarayının Parmaklıklarında Silâh Yapılacak

Londra 2 (a. a.) — Tank ve diğer silâhlar yapılmasında kullanılmak üzere Kralın ikametgâhı olan Buckingham sarayıadan 20 ton kadar parmaklık demiri toplanmıştır.

Tahmin edildiğine göre, İngiliz milletine yapılan hitap üzerine İngilterenin muhtelif yerlerinde böylece toplanacak demir parmaklık ve buna benzer maddeler, yarım milyon ton demir temin edecektir.

Kızılay Haftası

Bu Hayırsel Haftanın Bugün 3 üncü Günüdür

Ayın 5 inci pazar gününden itibaren Kızılay haftası başlamış bulunuyor.

Kızılayın hayırsel sahadaki ehemmiyeti ve vazifeleri bugün hepimizce malûm bir durumdadır.

Sulhda ve savaşta Kızılayın el koymadığı hiç bir an yok demektir.

Sulhde: yer sarsıntısı, sel âfeti, yangın felâketi gibi her hangi bir ıztırap gününde vatandaşa ilk şifalı elini uzatan ve onun en acı ıztırablarını tahfife çalışan Kızılay Kurumu değil midir?

İşte misaller: Uzağa gitmeğe lüzum yok: Kırşehir, Erzincan büyük zelzele felâketleri. Hepsi gözümüzün önünde cereyan eden Çorumun Hatapderesi, Bayındır köyünde vukubulan sel felâketi, daha dün denecek gibi yakından olan İstanbul fener yangını. Bu yerlerde çok büyük müşkülâtlara rastlıyan yüzlerce, binlerce ve on binlerce vatandaşın ıztırabını dindiren ve ona, ev ve bark, yiyecek ve giyecek temin eden Kızılay Kurumudur.

Sulhta böyle hayırsel hizmetlerle uğraşan Kızılayın; savaşta da en büyük vazifeler deruhte eylediği yine hepimizce belli bulunan bir hakıkattır.

İşte bunun vatandaşlar :

Milletin sinesinden doğan bu cemiyet, yine Milletin büyük varlığile inkişaf ediyor ve senin, benim yardımım bu cemiyetin en ileride gelir kaynağını teşkil ediyor.

(Ak akçe kara gün içindir.)
Ata sözile

Kızılayın çadırı - betonun temelidir.

Vecizesini daima hatırında tut.

Cemiyete senede verdiğin, vereceğin bir liranın ne kadar büyük ve hayırsel ödevleri karşıladığını da göz önünde tutarak taahhüdünü artır ve daima öde...

Çorum

DÜZELTME

Geçen sayımızda Amasya İcra Memuru Baki Kâtipoğlunun naklen Çorum İcra Memurluğuna tayin kılındığı yazılmış isede, bu kerre birisi doğrudan, diğeri C. Müddeiumumiliği makamı vesatetile İcra memuru İbrahim Etem Can imzasile aldığımız 2 tezkerede de Baki Kâtipoğlunun memur olarak değil, muavinlikle Çorum icrasına tayin kılındığı bildirilmekte ve memuriyet hakkının da keza uhdesiide bulunduğu tasrih edilmektedir. Keyfiyet tavzih ve tashih olunur.

Kararname

Yapağıya El Konması Hakkında

Karar sayısı: 200

2

Kararname No: 16617

Milli Korunma Kanununun 31 inci maddesine müsteniden memleketin muhtelif mıntakalarında yapağının beyana tâbi tutulması ve yapağıya el konması hakkında olup Koordinasyon Heyeti Reisliğinin 8-9-1941 tarih ve 1-1707 sayılı tezkeresile teklif olunan işbu 200 sayılı kararın mer'iyete konulması; İcra Vekilleri Heyetince 22-9-1941 tarihinde kabul olunmuştur.

1 — Milli Korunma kanununun muaddel 31 inci maddesi hükmüne müsteniden, Edirne, Kırklareli, Tekirdağ, İstanbul, Bursa, Balıkesir, Çanakkale, İzmir, Manisa, Aydın, Afyon, Eskişehir, Kütahya, Konya, Niğde, Kayseri, Sivas, Yozgat, Tokat, İçel, Seyhan, Mardin, Urfa, Diyarbakır, Muş, Bingöl, Erzurum, Ağrı, Kars, Trabzon, Van Vilâyetlerile Bolatlı Kazası dahilinde bulunan hakiki veya hükmi bilûmum şahıslar, ellerinde mevcut yapağıları işbu kararın Resmi Gazetede neşri gününü takip eden 10 gün içinde bir beyanname ile en yakın T. C. Ziraat Bankası Şubesine veya ajansına bildirmeğe mecbur tutulmuşlardır.

2 — Bu karar metninde geçen yapağı kelimesinden saf ve yarım kan Merinos yapağılarile yerli yapağıları, güz ve kuzu yünleri ve besi malları, deri malları ve kasapbaşı yapağıları (tam ve yarı yıkanmış olanlar dahil) anlaşılır.

3 — Birinci maddede yazılı şahıslar kendilerine aid olup da tasarrufları altında bulunan yerlerde bulundurdukları yapağılarla, her hangi bir sebep ve suretle başkalarının tasarrufu altında bulunan mahallerde bulundurdukları yapağıları beyan edecekleri gibi, başkalarına ait olup da her hangi bir sebep ve suretle muhafaza ettikleri yapağıları da beyan edeceklerdir.

4 — İşbu kararın neşri tarihindeki malûmatı ihtiva edecek olan beyannamelere derci mecburî hususat şunlardır:

a) Beyanname sahibi müstahsil ise veya tacir olmayan bir şahıs ise, adı, soy adı, meslek veya san'atı, ikametgâhının açık adresi,

b) Beyannamenin sahibi tacir sıfatını haiz olduğu takdirde, adi ve soy adı, varsa ticarî unvanı, ticaretinin nev'i ticarethanesinin ve ayrıca ikametgâhının açık adresi.

c) Yapağıların nev'i, cinsi, farik vasıfları ve bunlara göre ayrı ayrı mikdarları.

d) Beyannameyi verenin, beyannameye dercettiği yapağılara mal sahibi, mürtehin, emanetçi yedi-emin gibi hangi sıfatla malik veya zilyed olduğu.

e) Bu yapağıların bulunduğu yerlerin köy, kasaba ve şehir, cadde, sokak ve numara itibarile yazılı surette beyanı.

f) Beyannamelerde yazılı yapağıların tamamının veya bir kısmının bu kararın neşrinden evvel vaki bağlantılarla sanayi müesseselerine verilmesi mukarrer ise, keyfiyeti tevsik eden vesaikin mahiyeti, tarih ve numaraları ve hangi fabrikaya verileceği, (fabrikalar da verecekleri beyannamelerde bu kabil bağlantılarını göstereceklerdir.)

g) Beyanname münderecatının hakikate tamamen muvafık olduğunun beyanile tanzim tarihi ve imza.

5 — Milli Korunma Kanununun muaddel 14 üncü maddesinin verdiği salâhiyete müsteniden, işbu karar hükümleri mucibince beyan edilen yapağılara hükümetçe el konmuştur.

6 — Bu kararın birinci maddesinde mezkûr hakiki ve hükmi şahısların ellerindeki yapağıların bu kararın hükümleri dairesinde mubayaasına ve İktisat Vekâletince tesbit edilecek esaslar dahilinde tevziine Sümer Bank memur edilmiştir. Mubayaa olunan yapağıların bedeli bu banka tarafından tesellümü müteakip ödenir.

7 — Hükümetçe el konan yapağıların bu kararın neşri tarihinden itibaren başkalarına satılması yasak olup bu yapağılar Hükümete satılmış sayılır. Ancak beyannamelerin tevdii için verilmiş olan mühletin hitamından itibaren Van, Ağrı, Kars, Erzurum vilâyetlerinde bir ay, diğer vilâyetlerde ise birbuçuk ay içinde Sümer Bank tarafından yapağıların satın alındığı beyanname verenlere tahriren bildirilmediği taktirde, bu yapağılar serbest kalır.

8 — Milli Korunma Kanununun muaddel 31 inci maddesinin son fıkrası hükmüne müsteniden, Sümer Bank tarafından beyannameler münderecatı hakkında istenilecek her nevi malûmat evrak ve vesaikin alâkadarlar tarafından ibrazı veya verilmesi mecburidir.

9 — İplik ve mensucat fabrika ve imalâthaneleri işbu kararın neşri ile faaliyetlerini tatil etmeyip ellerinde mevcut yapağıları mutat veçhile işlemeğe devam edebilirler. Şu kadar ki yapağıların satın alındığına mütedair beşinci maddedeki el koyma hükmüne müsteniden tahriri tebligat vuku bulduktan sonra mubayaa olunan miktar işlenemez.

10 — Bu karar hükümleri dairesinde el konan yapağılar Ticaret ve İktisat Vekâletlerince müştereken tesbit edilmiş olup 10. 4. 941 tarihinde bütün 1941-1942 mahsul mevsimine şamil olmak üzere ilân edilen esas fiatlara müsteniden Sümer Bank'ca ayrıca ilân olunan mıntaka fiatları üzerinden ve mezkûr ilânlardaki esaslar dahilinde mubayaa olunur Güz ve kuzu yünleri ile kasapbaşı yapağılarının fiatları ve mubayaa şeraiti, 31. 5. 1940 tarih ve 2. 13628 numaralı kararname ile meriyete giren 29 sayılı kararın 1 inci maddesi ve 17. 4. 1941 tarih ve 2. 15638 numaralı kararname ile meriyete giren 136 sayılı kararın üçüncü maddesi hükümleri mucibince ayrıca tesbit ve ilân olunur.

11 — İşbu karar hükümlerinin tatbikatı cümlesinden olarak Sümer Bank'ca Hükûmet nam ve hesabına yapılacak yapağı mübayaatı Borsa resminden muaftır.

12 — İşbu karara müsteniden el konup mubayaa olunan yapağılardan ihracata tahsis edilecek kısım ile fabrikalara verilecek olanlar için Sümer Bank' a hakikî masraflardan başka, umumî masraf hissesi karşılığı olmak üzere mubayaa tutarı üzerinden yüzde bir ödenir.

13 — Lüzumu halinde, işbu karar hühümleri İktisad Vekâletinin teklifi ve Başvekâletin tasvibiyle birinci maddede yazılı olmayan vilâyet ve kazalara da teşmil olunabilir.

14 — İşbu karar neşri tarihinden itibaren mer' idir.

Örfi İdare Kanununun bazı maddelerini değiştiren kanun

Kanun No: 4106
Kabul tarihi: 11-8-1941
Neşri tarihi: 15-8-1941

Madde 1 — 3832 Sayılı Örfi İdare Kanununun dördüncü ve beşinci maddeleri aşağıda yazılı şekilde değiştirilmiştir:

Madde 4 — Örfi İdare altına alınan her mıntıkada bu kanun hükümlerini tatbik etmek üzere hazarda Genel kurmay Başkanı ve seferde Başkomutanlık tarafından en az Kolordu komutanlığı yapmış bir komutan, Örfi idare komutanı olmak üzere seçilerek Milli Müdafaa Vekâletince tayin muamelesi yapılır. Bu Komutanın refakatine lüzumukadar subay ve askerî adli hâkim ve memur verilir.

Madde 5 — Örfi idare mahkemeleri aşağıda yazılı şekilde teşekkül eder:

1 - Örfî İdare Komutanlığı refakatinde Askeri Muhakeme Usulü Kanununun 31 ve 35 inci maddelerine tevfikan lüzumu kadar askeri mahkeme teşkil olunur. Bu mahkemeler toplandıkları mahallin ismini taşırlar. Her mahkeme teşkil olunan mıntakada Örfî İdare Komutanının göstereceği lüzum üzerine Milli Müdafaa Vekâletince tensip olunacak yüksek rütbeli bir subay o yer Örfî İdare Mahkemesinin adlî âmirliğini yapar.

Örfî idare mahkemesi kararları aleyhine Örfî idare komutanı da tefhim tarihinden itibaren bir ay içinde temyiz yoluna müracaat edebilir.

II - Örfî İdare Mahkemelerinin asıl ve yedek askerî ve askerî adlî hâkimleri, zabit kâtipleri ve diğer memur ve müsdahdemleri Milli Müdafaa Vekili tarafından intihab ve tayın olunur. Askerî adli hâkimler bunlardan bilfiil hâkimlik etmiş olanlar arasından seçilir.

III - Müstacel ve zarurî hallerde Örfî İdare Mahkemeleri teessüs edinceye kadar mahallî hâkim ve Cümhuriyet müddeiumumileri askerî adlî hakim vazifesini görürler.

Madde 2 — Bu kanun neşri tarihinden muteberdir.

Madde 3 — Bu kanunun icrasına İcra Vekilleri Heyeti memurdur,

Milli Müdafaa Mükellefiyeti kanununun 27 nci maddesinin değiştirilmesi hakkında kanun

Kanun No: 4112
Kabul tarihi : 22-9-1941
Neşri tarihi : 25-9-1941

Maddde 1 — Milli Müdafaa Mükellefiyeti Kanununun 27 inci maddesi aşağıdaki şekilde değiştirilmiştir:

Tahrire tâbi nakil vasıtalarının başkalarına satılması veya herhagi bir sebeple elden çıkarılması halinde on gün içinde sahipleri kasabalarda Millî Müdafaa Mükellefiyetleri komisyonlarına ve köylerde ihtiyar heyetlerine ve aynı zamanda belediye teşkilâtı olan yerlerde lâğvedilen muhtar ve ihtiyar heyetleri vazifelerinin hangi dairelerce ifa edileceğinden bahis 14. 12. 1933 tarihli nizamnamenin altıncı maddesinde yazılı belediye memurlarına bildirmeğe ve alanlar da kasabalarında veya köylerinde ayni makamlara vazdırmağa borçludurlar. Bu sonuncular daha evvel diğer bir mahalde elden çıkarmış larsa o mahaldeki selâhiyetli makamlara yazdırırlar.

Köy ihtiyar heyetleri ve yukarıda bahsolunan belediye memurları hazarda tahrir işlerinin ve seferde Milli Müdafaa Mükellefiyeti işlerinin vaktinde doğru olarak yapılmasını takip etmağe ve kanunun dışında harekat edenleri komisyonlara haber vermeğe mecburdurlar.

Madde 2 — Bu kanun neşri tarihinden itibarn mer' idir.

Madde 3 — Bu kanunun hükmünü icraya İcra Vekilleri Heyeti memurdur.

Ajans Haberleri

İRANDA İLK İNKILAP

Londra 2 (a. a.) — Röyter ajansının Tahrandaki hususî muhabiri bildiriyor:

Bir hafta evvel kurulmuş olan yeni kabinesi bir çok islâhat vücude getirmiştir. Eski rejimin yıkılan ilk kaleleri polis ve başkumandanlık olmuştur. Yüksek mevkiler işgal eden bir çok zabitler vazifelerinden uzaklaştırılmışlardır. Parlamentoya tevdi edilen yeni kanunda, kanuna aykırı hareket eden polis memurlarının sivil mahkemelere sevkedilecekleri kaydedilmektedir. Bu gibi polisler şimdiye kadar askerî mahkemelere sevkedilmekte idiler. Evvelce ordu ve polis doğrudan doğruya Şahın kontrolu altında bulundukları için ordu mensupları ve polis memurları aleyhinde Şah emretmedikçe takibat yapılamazdı. İki sene olan askerî hizmet usulünün kaldırılacağı zannedilmektedir.

Eski Şah Arjantine Gidiyor

Buenos Aires 2 (a.a.) — Sabık İran Şahının «Ciudad Cabo» vaparile, teşrinisani bidayetlerinde Buenos-Aires'e gelmesine intizar edilmektedir. Yanında ailesi erkânından on kişile on iki hizmetkâr vardır.

Yunanistanda ekmek tahdidi

Zürih 2 (a.a.) — Röyter: Yunanistanda halka verilen ekmek mikdarının bir kerre daha tahdid edileceği Atinada resmen ilân olunmuştur. Bu miktar günde adam başına kırk gram olacaktır. Atina resmî makamatı neşrettikleri bir beyannamede bu yeni tahdidi de sükûnetle kabul etmesini halktan istemektedir.

Orman Çevirge Müdürlüğünden

1 — Orman müdürlüğü anbarında mevcut (80) adet çam ağacı 23.9.941 tarihinden itibaren on beş gün müddetle satıya çıkarılmıştır.

2 — İhale 9.10.941 perşembe günü saat 15 de orman müdürlüğünde yapılacaktır.

3 — Ağaçların beherinin muhammen bedeli 25 kuruştur.

4 — İlk teminat üç liradır.

5 — İsteklilerin belli edilen gün ve saatte teminat makbuzları ile birlikte komisyona müracaatları.

Tapu Sicil Muhafızlığından

Çorumun Sapa köyünden Hüseyin oğlu mustafa Sarı tarafından mezkûr köyde kâin dört parça tarla vt bir kıta bağın Sarı Hasan oğlu Mustafa veresesi Veli ve Eliften haricen satın almak suretile senetsiz olarak tasarrufunda bulunduğundan bahsile senetsiz tasarrufattan muamelesini talep etmekte olup iş bu gayri menkûller aleyhine bir hak iddia edenler varsa mahalline gönderilecek 26-10-941 günü keşif memuruna yedlerinde mevcut müsbit evraklarının ibrazı veyahut keşif gününden evvel Çorum Tapu Sicilli Muhafızlığına müracaat etmeleri ilân olunr.

Mısır Beyannameleri

Fiat Murakabe Komisyonundan

157 Sayılı karar mucibince mısır mahsulünün tesbiti için 5 birinciteşrin tarihinden itibaren on günlük bir müddet verilmiştir. Bilumum Vilâyet müstahsillerinin ve ellerinde mısır bulunduranların mezkur kararname hükümlerine tevfikan beyannamelerini bu müddet zarfında vermeleri ilan olunur

Benzin Tahdidatı

Ankara 4 (a.a.) — Başvekâletten tebliğ edilmiştir:

1 — 9 Eylül 1941 tarihinden itibaren tatbik edilmekte olan benzin ve sair petrol müştaklarile müteharrik pilûmum kara ve deniz nakil vasıtalarının seyrü sefer tahdidatı ayni esaslar dahilinde 9 birinciteşrin 1941 tarihinden itibaren bir ay daha devam edecektir.

2 — İzmir, Bursa, Eskişehir ve Adanada 9 eylül 1941 tarihinden evvel işlemekte bulunan ve hususî şahıslara aid olan otobüslerden hangi istikametlere işliyenlerin seyrüsefer yapabilecekleri bizzat valiler tarafından tayin olunacak ve Başvekilden müsaadeleri alınacaktır.

3 Devlete karşı mukavele ile posta veya sair nakliyat ifasını taahhüd etmiş veya edecek olan ve nafıa inşaatını halen taahhüd eylemiş bulunan eşhas ve şirketlere aid nakil vasıtalarına verilecek benzin miktarı, görülecek lüzum üzerine Ticaret Vekâletinin teklifi ve Başvekilin tasvibile artırılabilir.

4 — Sümerbank, Etibank, Toprak Mahsulleri Ofisi ve Maden Tetkik ve Arama Enistütüsü ile bu müesseselere bağlı teşekküllere veya bu müessese veya teşekküllerin yaptıracakları nakliyatı mukavele ile taahhüd etmiş olan eşhas ve şirketlere ait nakil vasıtalarının seyrüseferlerine ve bunlara verilecek benzin miktarının artırılmasına Ticaret Vekâletinin teklifi ve Başvekilin tensibile müsaade olunabilir.

5 — Şehirler arasında işliyen otobüs, kamyonet ve deniz nakil vesıtalarına verilebilecek benzin miktarı, görülecek lüzum üzerine, Ticaret Vekâletinin teklifi ve Başvekilin tasvibiyle artırılabilir.

KÖYLÜ VE ŞEHİRLİ YURDDAŞLAR:

8 - 2 inci Teşrin - 1941 Günü: İlk tahsil mecburiyetinde bulunan çocukların Sayım ve Yazın günüdür.

DAİMİ ENCÜMENDEN

Azı Kilo	Çogu Kilo	Teminat Lira	K.	Muhammen B. Lira	K.	Cinsi
1100	1200	144		1	60	Erinmiş sade yağ
5000	5000	163			33	Koyun eti
12500	13500	141	65		14	Süt
1800	2000	78			52	Kesme şeker
2500	3000	101			45	Tosya pirinci
3000	5000	29	38		15	Bulgur
100 Ton	120 Ton	135		15		Çeltek maden kömürü
300	300	6	75		30	Kuru üzüm
600	600	4	5		9	Nohut
800	1000	12	75		17	Kuru fasulye
19000	21000	153	56		9, 75	Tek tip ekmek

7—8—941 den 1-10-941 tarihine kadar 2490 sayılı kanun hükümlerine tevfikan açık eksiltmeye devam edildiği halde talip çıkmayan yokarıda cins, mikdar ve muhammen bedelleri yazılı Memleket Hastanesinin 941 mali yılı ihtiyacatından 11 kalem erzak ve levazımı birinci Teşrinin 20 inci pazartesi günü saat 15 de ihaleleri yapılmak üzere yeniden 20 gün müddetle açık eksiltmeye konulmuştur. Talip olanların te'minat makbuzlarile tayin edilen gün ve saatte Vilâyet Daimî encümenine müracaatları ilan olunur. 1-2

Daimi Encümenden

1 — 24-9-941 tarihinden itibaren açık eksiltme müddeti on gün uzatılan Çorum - Çerikli yolunun 79+700 - 81+900 üncü kilometreleri arasında 1600 metre uzunluğundaki şose esaslı tamiratına bu defa da talip çıkmadığından 4-10-941 tarihinden itibaren bir ay içinde pazarlıkla muamelesi tamamlanmak üzere açık eksiltme müddeti uzatılmıştır.

2 — Keşif bedeli 4510 lira 8 kuruştur.

3 — Muvakkat teminat 338 lira 26 kuruştur.

4 — Bu işe ait evrak şunlardır.

A)Keşifname ve silsilei fiat

B) Ocak grafigi ve mesafei vasatiye cetveli.

C) Eksiltme şartnamesi, mukavele projesi.

D) Hususî şartname

F) Bayındırlık işleri genel şartnamesi

G) Şose, köprüler fennî şartnamesi

5 — Bu vesaik tatil günleri dışında her gün Encümen ve Nafia dairelerinde görülebilir.

6 — Bu müddet içinde eksiltmeye girebilmek için teminat akçalarının yatırılması ve pazarlık yapılmadan üç gün evvel Vilâyet Makamına müracaatla alınacak ehliyet vesikası ve Ticaret odası belgesinin ibraz edilmesi şarttır. 1—4

Tapu Sicil muhafızlığından

Sapa köyünün bahklıda kök mevkiinde bir kıta malumûl hudut tarla sarı hasan oğlu mustafanın malı iken 1300 senesinde vefatile Ogulları veli ve hüseyin ve kızları Elif ve Haticeye intikal ederek bunlardan Elif ve Veli hisselerini 35 sene evel Yusuf oğlu Hasana sattıklarından ol zamandan beri Hasanın nizasız ve fasılasız hüsnü niyetle tasarrufunda olduğundan bahsile namına tescil talebinde bulunduğundan keşif ve tahkiki için 26 . 10 . 941 Tarihinde mahalline memur gönderilecekdir Her hangi bir hak iddiasında bulunan varsa mahallinde memura ve daha evvel tapu sicilli muhafızlığına müracaatları ilân olunur.

Alaca Hukuk Hakimliğinden

Davacı Kızkaraca köyünden Ömer oğlu Mehmet Bıyık ile Alacadan Abdi mirascısı karısı Fatma ve kızı Melek ve saire arasında açılan izalei şuyu davasında müddeialeyhlerden ismi geçen Fatma ve Meleğin ikametgâhları meçhul olduğundan ilânen tebligat yapılmış ve bu defa mezkûr dava kabili taksim olmadığından satılarak şüyuun izalesine 19-10-940 tarihinde karar verilmiş olduğundan mezbure Fatma ve Meleğin gıyaplarında devam ettiğinden temyiz hakkını istimal etmek üzre hukuk usulü muhakemeleri kanununun 337 inci maddesi mucibince keyfiyet ilân olunur.

VATANDAŞ

Vatan ve İstiklâlimizin herhangi bir kem gözden vikayesini temin etmek, ancak havalarımızdaki hakimiyetimizi de güçlü bir hale getirmekle mümkün olabilir.

Bu imkanı yaratmakta, sana ve bana düşen bir vazifedir. Bu gün içinde bulunduğumuz Ramazan ayı bu millî varlığın takviyesinde bize büyükbir fırsat vermiş bulunuyor.

ZEKÂT VE FITRAMIZI HAVA KURUMUNA VERMEK

Hava Kurumunun evine gönderdiği zarfa koyacağın paranın: Kızılay ve Çocukesirgeme kurumlarile paylaşılacağını da hatırdan çıkarmıyalım.

ASKERİ SA. AL. KOMİSYONUNDAN

1 — Bu ilânda cins, mikdar, muhammen bedel, ilk teminat, ihale gün ve saati yazılı dört kalem yiyecek maddesinden sığır etine teklif edilen fiat pahalı görüldüğünden ve diğer üç kaleme de talip zuhur etmediğinden 20 gün müddetle eksiltmeleri uzatılmıştır.

2 — Şartnameleri her mesai gününde müracaatla görülebilir. İsteklilerin belli edilen günde ihale saatinden bir saat evvel teklif mektuplarını komisyonumuza vermeleri. 3—3

Cinsi	Kilo	Muhammen B. Lira	K.	İlk T. Lira	İhale günü ve saati	Eksiltmenin şekli
Sığır eti	150000	37500	00	2813	10-10-941 cuma 10	kapalı
Kuru ot	350000	21875	00	1641	» » 12	»
Saman	180000	4500	00	338	» » 14	açık
Soğan	20000	1200	00	90	» » 16	açık

ASKERİ SATINALMA KOMİSYONUNDAN

1 — Bu ilânda cins, mıktar, muhammen bedel ilk teminat, ihale gün ve saatı yazılı iki kalem yiyecek ve yakacak maddelerine teklif edilen fiat pahalı görüldüğünden yirmi gün müddetle eksiltmeleri uzatılmıştır.

2 — Şartnameler her mesai gününde müracaatla görülebilir. İsteklilerin belli edilen günde ihale saatından bir saat evvel teklif mektuplarını komisyonumuza vermeleri. 2-3

Cinsi	Kilo	Muhamme B. Lira	K.	İlk T. Lira	İhale gün ve saatı	eksiltmenin şekli
Odun	1500000	28125	00	2109	20-10-941 P.tesi 10	kapalı
Patates	50000	6500	00	488	» » 12	»

Daimi Encümenden

1 — 9-9-941 Tarihinden itibaren yeniden 20 gün müddetle açık eksiltmeye konulan Vilâyet merkezindeki İlk okulların 941 malî yılı ihtiyacatından azı 45, çeğu 55 ton Çeltek maden Kömürüne talip çıkmadığıdan Birinci Teşrinin 9 uncu Perşembe günü saat 15 de ihalesi yapılmak üzere açık eksiltme müddeti on gün uzatılmıştır.

2 — Beher tonunun muhammen bedeli: 18 liradır.

3 — Muvakkat te'minat 74 lira 25 kuruşdur.

4 — Şartnamesi ta'til günleri tışında her gün Encümen kaleminde görülebilir.

5 — Eksiltmeye iştirak edeceklerin te'minat makbuzlarile tayin edilen gün ve saatte Vilâyet Daimi Encümenine müracaatları ilan olunur. 2 2

Vakıflar Memurluğundan

Tahmin B. Lira	Cinsi	Vakfı
800	Dükkân	Emvalı metrukeden Muzaffer
800	»	paşa buğday
1000	»	pazarında
1000	»	
1000	»	
1000	»	

Yukarıda cins ve tahmin bedelleri yazılı 6 parça gayri menkul 20-9-941 den itibaren ve bir ay müddetle peşin para ile satılığa çıkarılmıştır.

İhalesi 20-10-941 pazartesi günü saat 14 de yapılacağından isteklilerin yüzde yedi buçuk teminat akçasile Çorum Vakıflar idaresine müracaatları ilân olunur. 3-4

Çorum P. T. T. Müdürlüğünden

1 — İdaremizde münhal maaşlı ve ücretli memuriyetlerle ücretli Stajyerliklere orta mektep mezunları müsabaka ile alınacaklardır.

2 — Müsabakada 10, 9, 8, 7 numara almak suretile pekiyi, iyi derecede kazananlar 15 lira maaşlı veya 60 lira ücretli memuriyetlere, 6,5 numara almak suretile orta derecede muvaffak olanlarda takdir hakkı idareye ait olmak üzre 20, 25, 30, lira aylık ücretli Stajiyerliklere tayin edileceklerdir.

3 — Staj devresinde muvaffak olanlar maaşlı veya ücretli memurluklara geçirilirler.

4 — Müsabakada muvaffak olanların idarenin teklif edeceği yerde vazife kabul etmesi şarttır.

5 — Taliplerin 788 sayılı memurin kanununun 4 üncü maddesindeki şartları haiz olmakla beraber devlet memuriyetine gideceklerin 30 yaşını geçmemiş olması lâzımdır.

6 — Müsabakaya girmek isteyenler 18-10-941 Cumartesi saat 13 çe kadar dilekçe ve evrakı müsbitelerile beraber Vilâyet P. T. T. Müdürlüğüne müracaat etmelidirler.

7 — Müsabaka 20 birinci teşrin 941 pazartesi günü saat 10 da yapılacaktır. 2-4

Ceza Evi Müdürlüğünden

Çorum ceza ve tevkif evinin 941 malî yılı ekmek ihtiyacının temini için talip zuhur etmediğinden yapılan pazarlığın bir ay müddetle uzatılmasına komisyonca karar vermiş olduğundan halen piyasada mevcut ve beher kilosu 950 gram hesabile 11 kuruştan en az yüz bin, en çok yüz kırk bin kilo ekmeğin pazarlık suretile bir ay içinde ihalesi yapılacağından talip olanların 13-10-941 gününe kadar 1540 liralık teminat makbuzunu hamilen Çorum C. M. U. liği odasında toplanacak komisyona müracaatları ilân olunur. 3-4

Vakıflar Memurluğundan

Tahmin B. Lira	Cinsi	Vakfı
100	Dükkân	Altun oğlu
100	»	»
50	Arsa	Mustafa bey

Sungurluda satışa çıkarılan 3 parça gayri menkula talip çıkmadığından 25-9-941 den itibaren bir ay sonra pazarlıkla isteklisine verilmesine karar verildiğinden talip olanların evkaf satış komisyonuna muracaatları ilan olunur. 2-4

Mecidözü Belediye Reisliğinden

Mecidözü Belediyesine ... (3500) lira muhammen kıymet büyük cami karşısındaki ... dükkân ve üstü kahve olan ... menkulün milkeyeti satılmak üz... 20-9-941 tarihinden itibaren ... gün müddetle açık artırma ... çıkarılmıştır.

Kat'i ihalesi 11-10-941 pa... şembe günü saat 14 de Mecidö... belediye riyaseti odasında yapıl... cağından müşterilerin ve mu... sal şartnamesini görmek isteyi... lerin her gün Mecidözü Belediy... riyasetine müracaatları ilân o... nur. 3-3

Zayi Şahadetname

341 Yılı İstiklâl okulund... aldığım şahadetnamemi zayi etti... Bu kerre yenisini alacağımd... eskisinin hükmü olmadığını il... eylerim.

Çorumun Çi... Mahallesinde... Osman oğlu Mustafa Köşker... No. 101

ZAYİ MÜHÜR

Tatbikli isim mührümü kaza... gaip ettim. Bu kerre yenisini alarak tatbik ettiriyorum es... mührün hükmü olmadığını il... eylerim.

İskilibin Reşadiye köyünden... Aza: Mehmet oğlu Ömer Açıkgö...

ZAYİ MÜHÜR

Tatbikli isim mührümü kaza... gaip ettim. Bu kerre yenisini alarak tatbik ettiriyorum. es... mührün hükmü olmadığını il... eylerim.

İskilibin Karadibek köyünden... Aza: Hüseyin oğlu Yusuf Kıl...

ZAYİ MÜHÜR

Tatbikli isim mührümü kaza... gaip ettim. Bu kerre yenisini alarak tatbik ettiriyorum es... mührün hükmü olmadığını il... eylerim.

İskilibin Bayanpınarı köyünden... Aza: Mehmet oğlu Osman Çeli...

ZAYİ MÜHÜR

Tatbikli isim mührümü kaza... gaip ettim. Bu kerre yenisini alarak tatbik ettiriyorum. es... mührün hükmü olmadığını il... eylerim.

İskilibin Bayanpınarı köyünden... Ali oğlu Abdullah Koç

ZAYİ MÜHÜR

Tatbikli isim mührümü kaza... gaip ettim. Bu kerre yenisini alarak tatbik ettiriyorum es... mührün hükmü olmadığını il... eylerim.

İskilibin Ahlatkaraçukur Muhtar... Mustafa Ahlat

KURULUŞ TARİHİ: 1921

İDARE YERİ

Vilâyet matbaası

ÇORUM

- HER HAFTA ÇIKAR VİLÂYET GAZETESİDİR -

YIL: 20 — No. 1095

Çarşamba

15 - Teşrinievvel - 1941

Nushası - 2 - kuruştur.

Türkiye ve Almanya Arasında

Büyük Mikyasta Bir Ticaret Muahedesi İmzalandı

Ankara — Memleketimizle Almanya arasında yeni bir ticaret muahedesi imzalanmak üzre Ankaraya gelmiş olan Orta Elçi Doktor Clodius'un riyasetindeki Alman heyetile bir kaç haftadır müzakereler yapılmakda idi. Esas itibarile böyle bir yeni akdin yapılmasında ve iki taraf ihtiyaclarile tediye şartlarını imkân nisbetinde müsait karşılayabilecek bir şekle varılmasında prensip mutabakatı olmakla beraber,daha ziyade teferruat üzerinde konuşuluyordu.Müzakereler nihayet kat'i hal şekline varmış ve muahede bugün şehrimizde imzalanmıştır.

Anlaşmalar. Almanya namına Büyük elçi Von Papen, Alman murahhas heyeti reisi Orta elçi Doktor Clodius ve Türkiye namına da Hariciye Vekilimiz Şükrü Saracoğlu, Türk murahhas heyeti reisi Büyük elçi Numan Menemencioğlu ve Ticaret Vekâleti Müsteşarı Halit Nazmı Keşmir imza etmişlerdir. Bu itiläfa göre Türkiye ve Almanya iki sene zarfında, karşılıklı ihracatlarının yekûnu 200 milyon lirayı bulacak bir ölçü içinde, birbirlerine lâzım olan eşya ve mamulâtı mübadele edeceklerdir. Ayrıca imzalanan bir anlaşma ile de bütün mübadelelerden mütevellid tediye şekilleri geniş esaslar dahilinde tanzim olunmuştur.

İstanbulda hazırlık

İngiliz ticaret anlaşmasından sonra Almanya ile aramızda 100 milyon liralık bir ticaret anlaşması akdedilmiş olması büyük bir memnuniyetle karşılanmıştır. Piyasada yeni anlaşmaların tatbikatı için hemen hazırlanmağa başlanmıştır. Esasen müzakereler, yapıldığı esnada iki memleket tacirleri arasında pek çok temaslar yapılmış ve siparişler alınmıştı. Dün bunların teyidi yapılmıştır. Bugün Ticaret Vekilinin riyaseti altında ithalat ve ihracat birliklerinde yapılacak toplantıda anlaşmalar hakkında izahat verileceği anlaşılmaktadır. (Cumhuriyet)

MUAHEDENİN ESASLARI

Ankara 9 (a.a.) — Son hsftalar zarfında Ankarada cereyan etmiş olan Türk - Alman iktisadi müzakereleri bazı anlaşmaların imzalanmasına müncer olmuştur.

İki memleket arasındaki ticarî mübadelelerin tanzimine dair olan bu uzun vadeli anlaşma ile iktısadi münasebetler 31 mart 1934 tarihine kadar tanzim edilmiş bulunmaktadır. Bu müddet için her iki tarafta takriben 100,000,000 nar liralık ihracat tespit edilmiştir. Bu had dahilinde Almanya tarafından Türkiyeye bu memleketi bilhassa abâkadar eden sınaî mamulât ve betahsis demir şanayii ve harb levazımı da dahil olmak üzere demiri işleyen sanayi mamulâtı verilecektir. Türkiye de Almanyaya bu memlekete mütevecih ihracatının daima kısmı mühimmini teşkil etmiş olan mevaddı iptidaiye ile zahireler ve tercihan pamuk, tütün, zeytinyağı ve madenler verecektir.

Ayni zamanda imzalanan tediye anlaşması ile de Türkiye ile Almanya arasında ticarî mübadelelere dair anlaşmadan mütevellid bütün tediyat ile iki memleket arasındaki diğer her türlü münasebattan mütevellid tediyat çok geniş bir esas dahilinde tanzim edilmiş bulunmaktadır.

Müzakerat her iki tarafça Türkiye ile Almanya arasındaki ananavî münasebatı tavsif eden tam dostluk havası içinde idare edilmiştir. İki hükümet memleketleri arasındaki iktısadi mübadelelerin esasını uzun bir zaman için tespit etmek suretile iktısadi sahada Türkiye ile Almanya arasında daima mevcud bulunmuş olan sıkı münasebatı en geniş mikyasta nazarı itibare almağa gayret etmişlerdir.

Berlin Sefirimiz ve Alman Murahhas Heyeti Berline Gittler

Ankara 10 — Dr. Clodius'ün başkanlığındaki Alman ticaret heyeti bu akşamki ekspresle şehrimizden hareket etti. Heyet azası istasyonda Hariciye Vekâleti ve Alman Sefareti erkâni tarafından uğurlandı. Berlin Büyük Elçimiz Hüsrev Gerede de vazifesi başına gitmek üzere aynı tirenle şehrimizden ayrıldı.

BÜKREŞ ELÇİMİZ

On beş gündenberi mezunen memleketimizde bulunan Bükreş Büyük Elçimiz Hamdullah Suphi Tanrıöver hususi otomobille ve Sofya yolile Bükreşe dönmüşlerdir.

Büyük Bayram

HAZIRLIĞI

Cumhuriyet bayramımızın 18 inci yıl dönümünün, her sene olduğu gibi bu sene de lâyik oldığu büyük tezahuratla tesidini temin için kurulmuş olan komite faaliyete geçmiştir:

İki gündenberi Sayın Vali vekilimizin yüksek riyasetlerinde içtima etmekte olan komite, bu gün de bir toplantı daha yaparak program üzerindeki son kararını verecektir.

Öğrendiğimize göre bağlı kaza ve nahiyelerde de büyük hazırlıklara başlanmış bulunmaktadır.

Bilhassa İskilip Kaymakamlığının Matbaamızda hazırlattığı programa nazaran; 18 inci Cumhuriyet bayramı kutlama programından başka, bu bayram şerefine tertip edilmiş zengin spor müsabakaları ve müsamereler de vardır.

ALACA KAYMAKAMI

Alaca Kaymakamı Bay Fehmi Altanın Ergani ve Ergani Kaymakamı Cemal Yasarın'da Alaca Kaymakamlığına naklen tayin kılındıkları haber alınmıştır.

FAİK TOMBAKOĞLU

Vilâyetimiz Mektupçuluğuna tayin kılınmış olan Eskişehir Mektupçusu Rüştü Yurdakulun daha Vilâyetimize gelmeden emekliye çıkarılması üzerine, İkinci defa açılan Mektupçuluğa bukerre Van Mektupçusu Bay Faik Tombakoğlu tayin kılınmıştı.

J. TABUR KOMUTANLIĞI

Jandarma Mıntaka Komutanlığında açık bulunan Tabur Komutanlığına Çanakkale Jandarma Tabur Komutanı Binbaşı Hayri Esenin tayin kılındığı haber alınmıştır.

Hava Kurumuna

VE KIZILAYA YARDIM

Yurd sever Çorum halkı, Hava Kurumuna ve Kızılaya sosyelik taahhüdlerini, içten bir duyğu ile tediye etmektedirler. Bu arada Ramazan münasebetile ayrı teberrularda da bulunanlar vardır.

Hava ordusunun büyük önemi ve Kızılayın yüksek varlığı gün geçtikçe canlı bir misal olarak tahakkuk eylemesine göre; sayın vatandaşlarımızın bilâistisna bu verit ve taahhütlerini daha ileri bir duruma çıkarılmalarının milli istiklâl ve hürriyetimizin idame ve muhafazası uğrunda en önde gelen farizelerden bulunduğunu bir defa daha tebarüz ettirmeyi vatanî bir vazife biliriz.

Vatandaş : Zekâtını ve sadakai Fıtrını temamile Hava Kurumunun evine kadar gönderdiği zarfa koy.

Vereceğin bu para: Tayyare, Kızılay ve Çocukesirgeme kurumları arasında kardeşçe paylaşılmaktadır.

Bulgur Fiatı

Fiat Murakabe Komisyonundan

Fiat mürakabe komisyonunca; Çorum ve mülhakatının her tarafından aynı olmak üzere yerli çekilmiş bulgurun bir kilosuna toptan12kuruş50 santim ve karaman bulguru tabir edilen diğer nevi bulgurun bir kilosuna 13 kuruş 50 santim fiat takdir edilmiştir.

C.H.P. KONGRELERİ

Vilâyet ve kazalarda semt ocağı ve nahiye kongreleri hummalî surette devam etmektedir.

Halkımız Parti kongrelerine içten bir alâka ile iştirak eylemekte ve dileklerini tesbit ettirmektedirler.

İnönü, Türk birliğinin ta kendisidir.

Denk bütçe, düzgün ödeme, işte Cumhuriyet maliyesi.

Türk topraklarında, Türk sularında, Türk göklerinde Türk bayrağı.

Cumhuriyet (olmaz) ı (olur) yaptı.

Vatandaş :

(8 - İkinci Teşrin - 1941)

İlk tahsil mecburiyetinde bulunan çocukların yazım günüdür.

O gün evlerinize gelecek olan memurlara 7 - 16 yaşlarındaki çocuklarınızı ister nüfusta kayitli olsun ister olmasın yazdırmayı unutmayınız.

Bay İhsan Sabuncuoğlu ve arkadaşları — Çorum

Ankara: 15-8-941

Sayın Çorumluların samimî duygularına teşekkür ederim. İmkân bulunda lise hakkında ki arzu larının tatminine çalışılacaktır.
Çorum çocuklarına selâm ve mu habbet.

İsmet İnönü.

İnönü Milli Şef — Ankara

Çorum: 13-8-941

13-Agustos; Bu gün, Çorum İsimli çocuklarımızı, yıllarca hasretliğini çektiği siz Babalarına kavuştukları bir Bayram günüdür. Bayram günlerinde, Babalarının sıhhat ve afiyetlerini görmekle iktifa etmiyerek haline göre maddî hediyeler bekliyen her çocuk gibi bizlerde siz kahramanlarımızdan çocuklarımız için Lise ve San'at mektebi özlüyor ve Ulatanırdan başımızda daim kalmanızı diliyoruz.

Çorum Halkından:

İhsan Sabuncuoğlu Ömer Çapa Hamdi Bayrak Hayriye Kulaoğlu

Çorumda Benimsenen Bazı Kelimeler

Harflerin, rakamların kelimelerin de talihleri oluyor. Ve benimseniyorlar.hususiyetten ziyede umumiyet ifade etmekte bulunan bazı kelimeler Çorumda bilhassa benimsenmekte ve onda, kendileri için bir çok kudsî mânalar gizlenmiş sanılmaktadır ki bunlardan bazıları:

1 - (İnönü).

Bu kelime, değil her Türkün, bütün Cihanın bildiği yüksek bir varlığın, eserin ve müessisinin adı ve timsali olmuştur. İstiklâl savaşı günlerine kadar hiç de bilinmeyen, o tarihten beri artık bütün Türk milletine malolan, medeniyet ve hüriyet tarihinde iftihar levhası teşkil eden ve bilhassa yaratıcısına bihakkın ad olmuş bulunan bu kelimenin Çorumlularca bu umumî manalarından başkaca 58 rakkamı ile birlikte dahi benimsenen bir hususiyeti bulunuyor, İnönü savaşlarında 4 üncü fırkanın 58 numaralı alayında hizmet etmiş ve büyük kumandanından (haydi çocuklar) hitabına mazhar olmuş Erlerden elyevm Çorumda 30 kadar sağ olanı vardır, ki bu suretle Çorumlular karınca kaderince olsun o savaşa; çocukları iştirak etmiş olmak şerefini kazanmış bulunmaları sebebile bulundukları kıt'ayı (Aferin çocuklar) lutfuna mazhar etmiş olan o günün büyük kumandanını bugün babaları sanmakta elbette haklılardır.

2 - (45).

1914 Cihan harbinde Osmanlı devletinin seferberlik yaptığında Çorumdan asker olarak ayrılan ilk kafile o zaman Çorumda bulunan 45 inci Alayın sancağı altında giden erler bulunmuş idi ki Çorumlular (45) rakamını ne vakit duysalar Çanakkaleyi ve daha neleri hatırlamazlar ve bugün içinde daha fazlasını emel edinirler.

3 - (Pilevne, Dömeke).

Çorumda çarşıda bir konak vardır ki Pilevnede hizmet etmiş bir Subayın yaptırmasıdır. O Subay ki Çorum erlerile birlik o savaşa katılmak taliine erişmiştir. İşte bu itibarla (Pilevne) kelimesinden dahi Çorumlular kendileri için bir hissei gurur duyarlar. (313 Dömeke) kelimesi dahi böyledir.

4 - Umumî muvazeneden gelen tahsisatlarla Çorumda yapılmış iki muhteşem bina vardır ki birisi Ortaokul diğeri Cezaevi binalarıdır. Bu eserleri gördükçe müessislerini yadetmemek elden gelmez. İşte bunların ilk inşa emirlerini veren (Maarif Vekili Saffet Arıkan), (Adiliye Vekili Saraçoğlu) kelime ve medlulları böyledir.

5 — Geçmişde ki bazı hallere ait hatıralarla üçer beşer harften mürekkep kelimelerden Çorumlular nasıl bir hissei gurur ve hissi tazim duyuyorlarsa, böyle bazı kelimeler daha vardir ki onlardan da istikbale ait ümitler, (güzellenmek, yükselmek, yücelmek) beklerler,

Evet gözellenmek gözele sahip olmak; maddeten değil manen ve ruhan güzellenmek; Bunun için irfan yuvalarına sahip olmak lâzımdır. Çocuklarının yarısından azının değil çogunun ilk tahsili görmelerile, görebilmelerile güzellenmek için Çorumlular himaye ve himmet beklerler.

Yükselmek evet yükselmek isterler. Çünkü her sene 80-100 mezun veren bir tek ortaokullarından başka bilgi ocaklarının bulunmayışı hasebile çocuklarının her şubede okumuş ve Cumhuriyet devrine lâyik adam olarak yetişmiş olması için Lise ve san'at mektebi, Enstitü V.S. özlerler.

Yücelmek evet yücelmek. Bu da Cumhuriyetci Halkçı bir idare zamanında ancak İlim sahasında olabilir ki buna ait müesseselerden mahrumiyetin daha fazla uzamamasını kalben ne kadar temenni etsek azdır.

Bu sayılan (Güzel, yüksel, yücel) kelimelerini biz diğer bir tabirle yad ediyoruz. (Hasan, Ali, Yücel) işte ikişer cift harflardan taşekkül etmiş bu üç kelimenin gösterdiği sayım Maarif vekilimizden Çorumda Lise, sanat mektebi, Enstitü gibi irfan yuvalarının kurulmasını çorumlular sabırsızlıkla özlemektedirler ki bu hususda babalarından aldıkları ve başlarına koydukları muhabbet ve selâm lutfundan hız almış olarak.

Her çocuk gibi mübrem sandığı ihtiyacını ancak; babasına arzeder kaidesi vechile ve hususî bir bayram münasebetile Çorum halkının içden gelen umumi bir arzusuna terceman olmak cüretinde bulunulmuş ve öpülüp başa konan böyük bir lutfa erişilmiştir;

Mazhar olunmuş bulunan muhabbet ve selam; Çorumundur, Çorumluların, Çorum Severlerin ve bütün Çorum çocuklarının iftihar nişanesidir.

Çok böyük sevinçler duyan Çorum çocukları; aralarında elden ele gezdirilmiş ve herkesce öpülerek başa konmuş olan bu nişaneyi iftiharı Çorum ve Çorumlu,-geç olsada - sahifelerine elbetde fahrü gururla derceder.

İhsan Sabuncuoğlu

Daimi Encümenden

1 — 29-9-941 tarihinden itibaren açık eksiltme müddeti on gün uzatılan Vilâyet merkezindeki ilk okulların 941 malî yılı ihtiyacatından azı 45, çoğu 55 Ton çeltek Maden kömürüne bu defa da talip çıkmadığından 9-10-941 den itibaren bir ay içinde pazarlıkla muamelesi temamlanmak üzere açık eksiltme müddeti bir ay uzatılmıştır

2 — Beher tonunun muhammen bedeli 18 liradır.

3 — Muvakkat teminat 17 lira 25 kuruştur.

4 — Şartnamesi tadil günleri dışında her gün Encümen kaleminde görüle bilir

5 — Tayin edilen müddet içinde pazarlığa talip olanların teminat makbuzlarile Vilâyet daimi encümenine müracaatları ilân olunur. 1-4

Ajans Haberleri

Bulgaristanda Ekmek Vesikaya Tabi

Ssfya 10 a.a. — Bu günden itibaren Sofyada ve büyük Bulgar şehirlerinde ekmek sarfiyatı vesikaya tâbi tutulacaktır. Ekmek vesikaları şu şekilde tevzi edilecektir.

Yedi yaşından küçük çocuklara günde 200 gram, yedi yaşından yukarı yaşta çocuklarla büyüklere günde 400 gram, bedenî mesaî yapan işçilere günde 600 gram ve bilhassa ağır ve zahmetli işlerde çalışanlara da günde 800 gram ekmek verilecektir.

Prağda Yeni İdamlar

Prag 11 a.a. — D.N.B. Prag Vebrünü divanıharbleri, iktisadî kundakçılık ve memnu silâh taşımak suçlarile 25 kişiyi idam cezasına mahkûm etmiştir. Bunların araasında Ziraat Nezareti şube müdürlerinden Dr. Frankenbergde bulunmaktadır.

İngiltere İrana 20 bin kamyon gönderdi

Londra 11 (a.a)

Birleşik kırallık ticaret korporasyonu İran kara yollarında münakalevi temin için 20 bin kamyonu irana göndermiştir. Aynı zamanda İran kara yollarının islahi için günde 350 ton yük taşıyan demir yolları, bir sene geçmeden üç bin ton iş yapabilecek kudrete çıkarılacaktır. Avusturulya müteharrik malzeme göndermekle islâhata iştirak edecektir.

Papa muhariplere bir sulh teklifi yapacakmış

Paris 11 (a.a.)

Tap gazetesi Berlin muhabiri gazetesine Papanın muharibler nezdinde yeni bir sulh teşebbüsünde bulunacağını birdirmektedir. Berlindeki mahfillerden aldığı habere göre sulh teklifi şu maksatla yapılmaktadır.

1 — Bütün muharip memleketlerdeki kadın ve çocukların iaşelerini temin için yardım etmek.

2 — Gelecekte zehirli maddelerin kullanılmasının önüne geçmektir.

C. M. Umumiliğinden

Çorum ceza ve tevkif evinin 941 malî yılı ekmek ihtiyacının temini için talip zuhur etmemiş ve pazarlıkla ve bir ay müddetle eksiltmeye devam komisyonca karar verilmiş olduğundan halen piyasada mevcut ve beheri 950 gram olan ekmeğin fiatı on bir kuruştan ibaret olup eksiltme 13 10-941 tarihinden itibaren bir ay içinde ve Çorum C.M.U. odasında toplanacak komisyon huzurunda yapılacağından isteklilerin 1540 liralık teminat makbuzu ile birlikte müracaatları ilân olunur. 1-4

Cumhuriyet Halk Partisi, halkın partisidir.

Demir ağlarımız hudutlarımızı birbirine bağlıyor.

Buğday satın alan millet, buğday satan millet oldu.

Sungurlu İcra Memurluğundan

Sungurlunun Arifegazili köyünden ölü Nuri veresesine izafeten karısı Fidan Uzana tazminattan borçlu ayni köyden olup Çorum Ağırceza mahkemesince mahkûm ve mahpus bulunan Abdullah oğlu Mehmet Nazmi Yadigâr oğlunun bu borçtan dolayı Arifegazi köyünde kâin ve tapunun Teşrinievvel 937 tarih ve 33 No. da kayıtli 9190 metre murabbaından ibaret şarkan Mehmet oğlu Mustafa, garben Hüseyin oğlu Tahir, şimalen yol, cenuben hark ile çevrili ve kızıl toprak namdiğeri kavak mevkiinde ve dört hissede iki hissei şayiasına 250 lira ve Haziran 935 tarih ve 76 No. da kayıtli 2680 metre murabbaından ibaret şarkan Nazmi ile Veliye geçen tarlaların arasından geçen dere, garben tekaüd Abdullah, şimalen molla Osman, cenuben Tiryaki oğlu Veli ile çevrili ve derindere mevkiinde 36 hissede 24 hissei şayiasına 34 lira ve Haziran 935 tarih ve 77 No. da kayıtlı 6433 metre murabbaından ibaret şarkan Ömer oğlu İsmail ve molla Ömer, garben Hacı Ali oğlu Ömer çavuş vereseleri ve Salman köylü Yusuf kâhya ve Aşir, şimalen Salihten Satılmış oğlu molla Ömer, cenuben Ahmetten Esipkıranlı Yusuf kâhya ve Aşire geçen tarla ile çevrili ve Karakeçili namdiğeri yılanlı mevkiinde 36 hissede 24 hissei şayiasına 67 lira kıymet takdir edilen üç parça gayri menkul tarlalardaki hissei şayialarının 12-11-941 çarşamba günü saat 10 - 11 e kadar açık artırma ile paraya çevrilmelerine karar verilmiştir.

Tayin edilen zamanda gayri menkul üç defa bagrıldıktan ve muhammen kıymetlerinin yüzde 75 sini bulduktan soura en çok artırana ihale edilecektir. Bu bedel elde edilmezseençok artıranın taahhüdü baki kalmak üzere arttırma 10 gün daha uzatılarak onuncu günü ayni saatte yapılacak ikinci arttırmada en çok artırana ihale edilecektir. Arttırmaya iştirâk için yukarıda yazılı kıymetlerin yüzde 7 buçuğu nisbetinde pey akçası veya millî bir bankanın teminat mektubunu tevdi etmeleri lâzımdır. Arttırma şartnamesi ilân tarihinden itibaren 941-171 sayılı dosya ile herkesin görebilmesi için icra dairesinde açıktır. Satış icra ve iflas kanunu hukümlerine göre yapılacağından daha fazla malûmat veya izahat almak istiyenlerin ve taliplerin Sungurlu icra dairesine müracaatları ilân olunur.

Tapu Sicil muhafızlığından

Çorumun Saba köyünden Hacı kâhya oğlu Ahmet veresesinden Noter senedile satın aldığından bahsile sendsiz tasarrufattan muamelesiui talep eden Arap oğlu Hüseyine ait mezkûr köyde kâin bir kıt'a tarlanın mahallinde keşif ve tahkikat icrası için 3-11-941 günü mahalline bir memur gönderileceğinden bu gayri menkulün aleyhine bir hak iddia edenler varsa keşif gününden evvel yedlerinde mevcut evrakı müsbitelerile birlikte Çorum Tapu Sicilli Muhafızlığına veyahut keşifi günü memuru mahsusuna ibraz etmeleri ilân olunur.

Tapu Sicil muhafızlığından

Çorumun Sapa köyünden İsrafil oğlu Kerem tarafından mezkûr köyde kâin üç kıt'a tarlanın Hamza oğlu Mustafa ve kardeşi Nutullah dan haricen satın almak suretile tasarrufunda olup bu kere senedsiz tasarrufattan muamelesini talep etmekte olduğundan mezkur gayri menkullerin başında keşif ve tahkikat icrası için 4-11-941 günü bir memur gönderileceğinden bu gayri menkuller aleyhine bir hak iddia edenler varsa keşif gününden evvel yedlerinde mevcut müsbit vesikalarile birlikte Çorum Tapu Sicilli Muhafızlığına veyahut keşif günü memuru mahsusuna ibraz etmeleri ilân olunur.

Tapu Sicil muhafızlığından

Sapa köyünün koparan mevkiinde İki parça tarla Çerkes oğlu Abdurrahmanın malî iken 50 sene evel ölümile oğlu Mehmet ve kızı Badata intikal etiği ve verseden Mehmet kendi hissesinden dörtde birini 329 senesinde meyanede Ahmet oğlu Mustafaya satarak Mustafanın tasarrufunda bulunduğundan bahsile tescil talebinde bulunulmakta olduğu cihetle keşif ve tahkiki için 2. 11. 941 tarihinde mahalline memur gönderilecekdir her hangi bir hak iddiasında bulnan varsa mahallinde memura ve daha evel tapu sicil muhafızlığına müracaatları ilân olunur.

Tapu Sicil muhafızlığından

Sapa köyünün koparan mevkiinde bir parça tarla Nabi oğlu Süleymanın tasarrufunda iken 316 yılında ölümile oğulları Satılmış, İbrahim, Halil ve Hasan ve Hasanın da 319 da ölümile, karısı Melek ve oğlu Dursuna Dursununda 320 de ölümile anası Meleğe intikal edüp bunlardan Meleğin hissesini meyanede satun almak suretile Tasarrufunda olduğundan bahsile Ahmet oğlu Mustafa Çimen tarafından tescil talebinde bulunulmakda olduğundan keşif ve tahkiki için 2-11-941 tarihinde mahalline memur gönderilecekdir her hangi bir hak iddiasında bulunan varsa mahallinde memura ve daha evel tapu sicilli muhafızlığına müracaatları ilân olunur.

Tapu Sicilli Muhafızlığından

Sapa köyünün koparan mevkiinde bir kıt'a tarla Yakup oğlu Mehmedin iken 60 sene evvel Ölümile evlatları Yusuf ve Gülüzar ve Melek ve Döndü ve Hatice ile kendisinden evel ölen Ahmedin oğlu Halile intikal edrek bunlardn 50 sene evvel meyanelerinde yaptıkları taksimde bu tarla Gülüzar ile Melek hisselerine isabet edüp bunlarda 29 senesinde meyanede Ahmet oğlu Mustafaya sattıklarından bahsile tescil talebinde bulunulmakda olduğundan keşif ve tahkiki için 2-11-941 tarihinde mahalline memur gönderilecekdir. Her hangi bir hak iddiasında bulunan varsa mahallinde memura ve daha evel tapu sicilli muhafızlığına müracaatları ilân olunur.

Tapu Sicil muhafızlığından

Sapa köyünün düztaş nam diğeri koparan mevkiinde bir kıt'a tarla Deli Ali oğlu Mehmetden 50 sene evvel meyanede haricen satun aldığından bahsile Ahmet oğlu Mustafa Çimenin tescil talebinde bulunduğundan keşif ve tahkiki için 2-11-941 tarihinde mahalline memur gönderilecekdir. Her hangi bir hak iddiasında bulunan varsa mahallinde memura ve daha evvel tapu sicilli muhafızlığına müracaatları ilân olunur.

Tapu sicil muhafızlığından

Tepecik mahallesinin eskiekinde bir kıta bağ dede ve babasından intikalen coruk Osman oğlu Eminin tasarrufunda iken 60 sene evel ölümile evlatları İsmail ve Osman, Hanım Ayşe, ümmü hana intikal edüp bunlarda aralarında rizalarıyle yapdıkları taksimde bu bağ hanım Ayşeye isabet eddiğinden bahsile tescil talebinde bulunulmakda olduğundan keşif ve tahkikat için 6- 10 941 tarihinde mahalline memur gönderilecekdir her hangi bir hak iddiasında bulunan varsa mahallinde memura ve daha evel tapu sicil muhafızlığına muracaatları ilân olunur.

Orman Çevirge Müdürlüğünden

Vilâyet hududu dahilinde urla ormanının demirci dere mevkiinden satılığa çıkarılan 2336 kental meşe odununa 7-10-941 tarihinde talip zuhur etmediğinden 15-10 991 tarihinde ihalesi yapılmak üzere bir hafta müddetle geri bırakılmıştır.

Beher kentalın muhammen bedeli (20) kuruştur.

İsteklilerin belli edilen günde ve saat 15 de teminat makbuzları ile birlikte Çorum orman çevirge müdürlüğünde müteşekkil komisyona baş vurmaları ilan olunur.

Tapu Sicil Muhafızlığından

Çorumun Sapa köyünden Hıdır bal oğullarından Hıdır vereseleri tarafından senatsiz tasarrufattan muamelesini talep ettikleri iki kıt'a tarla ile bir bab hanenin başında keşif ve tahkikat icrası için mahalline 2-11-941 günü bir memur gönderileceğinden bu hakka dair bir hak iddia edenler varsa yedlerinde mevcut evrakı müsbitelerile birlikte keşif gününden evvel Çorum tapu sicilli muhafızlığına veyahut keşif günü memuru mahsusuna ibraz etmeleri ilan olunur.

Tapu Sicil muhafızlığından

Çorumun Sapa köyünden İmam oğlu Ali veresesinden Ali oğlu Süleyman tarafından mazkûr köyde kâin üç parça tarla ile bir kıt'a bağın namına senetsiz tasarrufattan muamelesini talep etmekte olup bu gayri menkullerin mahallinde keşif ve tahkikat icrası için mahalline 26-10-941 günü bir memur gönderileceğinden bu gayri menkuller aleyhinde bir hak iddia edenler varsa yedlerinde mevcut müsbit vesikalarile birlikte Çorum Tapu Sicilli Muhafızlığına müracaat etmeleri veyahut mahallinde memuru mahsusuna ibraz etmeleri ilân olunur.

Tapu Sicil Muhafızlığından

Sapa köyünün köy önü mevkiinde Şarkan ibrahim oğlu Abbas Garben Aşir şimalen yol cenuben Hacı kâhyanın Ahmet ile mahdut bir parça tarla Hacı kâhya oğlu Hamza veresesinden 40 sene evel meyanede satun almak suretiyle İsa oğlu Hüseyin oğlu İsmail tarafından tescil talebinde bulunduklarından keşif ve tahkiki için 2. 11. 941 tarihinde mahalline memur gönderilecekdir. her hangi bir hak iddiasında bulunan varsa mahallinde memura ve daha evel tapu sicilli muhafızlığına muracaatları ilân olunur.

VATANDAŞ

Vatan ve İstiklâlimizin herhangi bir kem gözden vikayesini temin etmek, ancak havalarımızdaki hakimiyetimizi de güçlü bir hale getirmekle mümkün olabilir.

Bu imkanı yaratmakta, sana ve bana düşen bir vazifedir. Bu gün içinde bulunduğumuz Ramazan ayı bu millî varlığın takviyesinde bize büyükbir fırsat vermiş bulunuyor.

ZEKÂT VE FITRAMIZI HAVA KURUMUNA VERMEK

Hava Kurumunun evine gönderdiği zarfa koyacağın paranın: Kızılay ve Çocukesirgeme kurumlarile paylaşılacağını da hatırdan çıkarmıyalım.

ASKERİ SATINALMA KOMİSYONUNDAN

1 — Bu ilânda cins, miktar, muhammen bedel ilk teminat, ihale gün ve saatı yazılı iki kalem yiyecek ve yakacak maddelerine teklif edilen fiat pahalı görüldüğünden yirmi gün müddetle eksiltmeleri uzatılmıştır.

2 — Şartnameler her mesai gününde müracaatla görülebilir. İsteklilerin belli edilen günde ihale saatından bir saat evvel teklif mektuplarını komisyonumuza vermeleri. 3 3

Cinsi	Kilo	Muhamme B. Lira	K.	İlk T. Lira	İhale gün ve saatı	eksiltmenin şekli
Odun	1500000	28125	00	2109	20-10-941 P.tesi	10 kapalı
Patates	50000	6500	00	488	» »	12 »

DAİMİ ENCÜMENDEN

Azı Kilo	Çogu Kilo	Teminat Lira	K.	Muhammen B. Lira	K.	Cinsi
1100	1200	144		1	60	Erinmiş sade yağ
5000	5000	163			33	Koyun eti
12500	13500	141	65		14	Süt
1800	2000	78			52	Kesme şeker
2500	3000	101			45	Tosya pirinci
3000	5000	29	38		15	Bulgur
100 Ton	120 Ton	135		15		Çeltek maden kömürü
300	300	6	75		30	Kuru üzüm
600	600	4	5		9	Nohut
800	1000	12	75		17	Kuru fasulye
19000	21000	153	56		9, 75	Tek tip ekmek

7—8—941 den 1-10-941 tarihine kadar 2490 sayılı kanun hükümlerine tevfikan açık eksiltmeye devam edildiği halde talip çıkmayan yokarıda cins, mikdar ve muhammen bedelleri yazılı Memleket Hastanesinin 941 malî yılı ihtiyacatından 11 kalem erzak ve levazımı birinci Teşrinin 20 inci pazartesi günü saat 15 de ihaleleri yapılmak üzere yeniden 20 gün müddetle açık eksiltmeye konulmuştur. Talip olanların te'minat makbuzlarile tayin edilen gün ve saatte Vilâyet Daimî encümenine müracaatları ilan olunur. 2-2

Vakıflar Memurluğundan

Tahmin B. Lira	Cinsi	Vakfı
100	Dükkân	Altun oğlu
100	»	»
50	Arsa	Mustafa bey

Sungurluda satışa çıkarılan 3 parça gayri menkula talip çıkmadığından 25-9-941 den itibaren bir ay sonra pazarlıkla isteklisine verilmesine karar verildiğinden talip olanların evkaf satış komisyonuna muracaatları ilan olunur. 3-4

Ceza Evi Müdürlüğünden

Çorum ceza ve tevkif evinin 941 malî yılı ekmek ihtiyacının temini için talip zuhur etmediğinden yapılan pazarlığın bir ay müddetle uzatılmasına komisyonca karar vermiş olduğundan halen piyasada mevcut ve beher kilosu 950 gram hesabile 11 kuruştan en az yüz bin, en çok yüz kırk bin kilo ekmeğin pazarlık suretile bir ay içinde ihalesi yapılacağından talip olanların 13-10-941 gününe kadar 1540 liralık teminat makbuzunu hamilen Çorum C. M. U. liği odasında toplanacak komisyona müracaatları ilân olunur. 4-4

Halkevi Başkanlığından

Evimizin, Bando ve Müzik öğretmenliği açıktır. Bando, Orkestra Şefliği ve ayni zamanda Bando ve Orkestranın muhtelif aletlerile öğrenici yetiştirebilecek ve çalışma talimatının bu işler için lüzumlu gördüğü işleri Bando ve Muzikada yaptırabilecek kabiliyetde bir öğretmene ayda (60) lira ücret verilecektir. İsteklilerin evimize müracaatları ilân olunur.

Daimî Encümenden

1 — 24-9-941 tarihinden itibaren açık eksiltme müddeti on gün uzatılan Çorum - Çerikli yolunun 79+700 81+900 üncü kilometreleri arasında 1600 metre uzunluğundaki şose esaslı tamiratına bu defa da talip çıkmadığından 4-10-941 tarihinden itibaren bir ay içinde pazarlıkla muamelesi tamamlanmak üzere açık eksiltme müddeti uzatılmıştır.

2 — Keşif bedeli 4510 lira 8 kuruştur.

3 — Muvakkat teminat 338 lira 26 kuruştur.

4 — Bu işe ait evrak şunlardır.

A) Keşifname ve silsilei fiat

B) Ocak grafigi ve mesafei vasatiye cetveli.

C) Eksiltme şartnamesi, mukavele projesi.

D) Hususî şartname

F) Bayındırlık işleri genel şartnamesi

G) Şose, köprüler fenni şartnamesi

5 — Bu vesaik tatil günleri dışında her gün Encümen ve Nafia dairelerinde görülebilir.

6 — Bu müddet içinde eksiltmeye girebilmek için teminat akçalarının yatırılması ve pazarlık yapılmadan üç gün evvel Vilâyet Makamına müracaatla alınacak ehliyet vesikası ve Ticaret odası belgesinin ibraz edilmesi şarttır. 2—4

Vakıflar Memurluğundan

Tahmin B. Lira	Cinsi	Vakfı
800	Dükkân	Emvalı metrukeden Muzaffer
800	»	paşa buğday
1000	»	pazarında
1000	»	
1000	»	

Yukarıda cins ve tahmin bedelleri yazılı 6 parça gayri menkul 20-9-941 den itibaren ve bir ay müddetle peşin para ile satlığa çıkarılmıştır.

İhalesi 20-10-941 pazartesi günü saat 14 de yapılacağından isteklilerin yüzde yedi buçuk teminat akçasile Çorum Vakıflar idaresine müracaatları ilân olunur. 4-4

DEFTERDARLIKTAN

5 Lira muhammen bedelli çarşı mahallesinde dükkân: Çarşı mevkiinde kâin sağı numaralı dükkân solu 6 parsel ve arkası 16 parsel numaralı dükkân önü İskilip sokağı ile mahdut.

Ykarıda cinsi ve evsafı yazılı gayri menkulün 48 hissede 1 hissesinin bedeli peşin ödenmek üzere açık artırma suretile satışa 10 gün müddetle temdit edilmiştir.

İhalesi 17 birinci teşrin cuma günü saat 16 da hükûmet konağında icra edileceginden taliblerin bildirilen günde yüzde yedibuçuk teminat akcasile hazır bulunmaları.

Çorum P. T. T. Müdürlüğünden

1 — İdaremizde münhal maaşlı ve ücretli memuriyetlerle ücretli Stajyerliklere orta mekteb mezunları müsabaka ile alınacaklardır.

2 — Müsabakada 10, 9, 8, numara almak suretile pekiyi, iyi derecede kazananlar 15 lira maaşlı veya 60 lira ücretli memuriyetlere, 6,5 numara almak suretile orta derecede muvaffak olanlarda takdir hakkı idareye ait olmak üzre 20, 25, 30, lira aylık ücretli Stajiyerliklere tayin edileceklerdir.

3 — Staj devresinde muvaffak olanlar maaşlı veya ücretli memurluklara geçirilirler.

4 — Müsabakada muvaffak olanların idarenin teklif edeceği yerde vazife kabul etmesi şarttır.

5 — Taliplerin 788 sayılı memurin kanununun 4 üncü maddesindeki şartları haiz olmakla beraber devlet memuriyetine gideceklerin 30 yaşını geçmemiş olması lâzımdır.

6 — Müsabakaya girmek isteyenler 18-10-941 Cumartesi saat 13 çe kadar dilekçe ve evraki müsbitelerile beraber Vilâyet P. T. T. Müdürlüğüne müracaat etmelidirler.

7 — Müsabaka 20 birinci teşrin 941 pazartesi günü saat 10 da yapılacaktır. 3-4

ZAYİ MÜHÜR

Bundan bir hafta evvelce ihtiyar heyeti meyanında tatbikli de bulunan soyadlı isim mührümü zayi ettim. Mezkûr mühürle tasdikli hiç bir senet ve ilmühaberim yoktur. Keyfiyet ilân olunur.

Çorumun Seydimçakallı köyünden
Ahmet Bektaş

KURULUŞ TARİHİ: 1921

İDARE YERİ

Vilâyet matbaası

ÇORUM

- HER HAFTA ÇIKAR VİLÂYET GAZETESİDİR -

YIL: 20 — No. 1096

SALI

21 - Teşrinievvel - 1941

Nushası - 2 - kuruştur.

Cumhuriyet BAYRAMI

Başvekilimizin Mühim Nutkile Açılacak

Cumhuriyet bayramının 18 nci yıl dönümü lâyik olduğu değerle tesidi için icabeden hazırlıklar sona ermiştir.

Kutlama komitesi tarafından zengin bir program hazırlanmış ve Balo tertip heyeti de bu büyük bayram şerefine verilecek balonun lâyık olduğu zenginlik ve programlı olması üzerinde çalışılmaktadır.

Büyük bayram; Sayın Başvekilimiz Dr. Refik Saydamın 28-10-941 salı günü saat 12,50 de radyodan vereceği büyük ve tarihi nutkile açılacaktır.

Yeni Mebus

NAMZETLERİMİZ

Açık olan Ağrı Mebusluğuna, emekli Korgeneral Kemal Doğan, Bilecik Mebusluğuna Kâbil Büyük Elçisi Memduh Şevket Esendal, Denizli Mebusluğuna İzmir Belediye Reisi Dr. Behçet Uz, Manisa Mebusluğuna emekli Korgeneral Ali Rıza Artunkal ve Mardin Mebusluğuna da eski Burdur Mebusu Halit Onaran Genel Başkanlık divanınca Parti namzedi olarak seçilmişlerdir. Sayın ikinci müntehiplere bildirir ve ilân ederim.

C. H. P. Genel Başkan Vekili Başvekil
Dr. Refik Saydam

Halkevinin ÇALIŞMALARI

Şehrimiz Halkevi bütün komiteleri çalışma programına dahil işleri üzerinde faaliyetlerine devam eylemektedirler.

Bu cümleden olarak; güzel sanatlar şubesinin müzik kısmında, müzik öğretilmeğe başlanmıştır. Haftanın muayyen zamanlarında verilen bu derslere oldukça kalabalık heveskâr devam etmektedir.

Bando kısımında da aynı çalışmalara devam edilmektedir. Bu şubeye de müzik şubesinde olduğu gibi heveskâr gençlerden öğrenci alınacaktır.

Halk dershaneleri ve kurslar komitesi, çalışma programına dahil işlerinin yürütme mevsimi gelmiş olmasından şimdiden hazırlıklarına başlamıştır.

İlk önce okuyup yazma kursu açılacak, bundan başka dikiş ve nakış kurslarına başlanacaktır.

ÇORUM :

Yarın idrâk edecegimiz Şeker bayramının bütün kahreman Türk milletine kutlu olmasını, şen ve mesud pek çok bayramlar yaşamasını öz yürekten dileriz.

İTİZAR

Gazetemizin çıkış günü olan yarınki çarşamba gününün tatile rastlaması üzerine bugün çıkarmak mecburiyetinde kaldık. Sayın okurlarımızdan özür dileriz.

Bayramlaşma

Vilâyet Yüksek Makamile Parti ve Halkevi riyasetlerinden yapılan tamime göre, Şeker bayramı tebrikâtının bütün memur ve halkın da iştirakile bayramın birinci çarşamba günü saat 10 dan 12 ye kadar Halkevi salonunda icra edileceği anlaşılmıştır.

Yağmur

Şehrimiz ve Civarına Feyizli Yağmurlar Yağdı

Uzun zamandanberi devam eden kuraklık geçen sene mahsulüne oldukça zarar ika eylemiş idi.

Son baharın da aynı kurak vaziyette devam etmesi ekim işini uzatmakta olmasından çiftçimizi büyük endişeye düşürmekte iken, geçen pazartesi günü başlıyan yağmur Vilâyetin her tarafına çok mebzul surette yağmış ve çiftçinin yüzünü güldürmüştür.

Yağmur geçirdiğimiz pazar ve pazartesi günleride tekrar yağmağa başlamış ve memleketin her tarafını güzlük mezruatının devamına elverişli bir hale getirmiştir.

Bundan büyük sevinç duyan bütün vilâyet çiftçileri bilâfasıla zeriyat işine devam etmektedir.

En büyük eserimiz Cumhuriyetimizdir.

Büyük Millet Meclisi Türk iradesinin kaynağıdır.

Ofis Tatillerde de Mubayaaya Devam Edecek

VİLÂYET MAKAMINDAN TEBLİĞ EDİLMİŞTİR

Toprak mahsulleri ofisleri tarafından mubayaata dinî ve millî bayram günlerinde de devam edileceğinden ve bütün müstaksilin Birinciteşrin sonundan evvel ofislere mallarını teslim etmeleri laşe Bürosu sayısile Vilâyetten tebliğ edilmiştir.

Alman Sefiri M. Papenin İZMİRDEKİ NUTUKLARI

İzmir 14 (a.a.)— Şehrimizde misafir bulunmakta olan Almanyanın Ankara Büyük Elçisi Von Papen dün akşam İzmir Palas salonlarında Vali, Belediye Reisi ve hükümet erkânile Alman kolonisi şerefine bir ziyafet vermiş ve bir nutuk irad ederek demiştirki:

Türkiyeye gelelidenberi İzmiri ziyaret etmek ve bu suretle gerek vatandaşlarımla temasa gelmek, gerek bu şehrin güzelliklerini ve Belediye Reisinin yorulmaz ellerile başarılan parlak kalkınması eserini görmek istiyordum. Bunun içindir ki, dünyanın hakikaten en güzel şehirleri arasında yer alan bu şehirde bugün darbımesel haline gelmiş olan an'anevi Türk misafirperverliği içinde bulunmakla bilhassa bahtiyarım

Birbirini anlamıyan ve yiyen bu âlemde İzmirin çalış ve barış havası, Türkiyeyi şimdiye kadar karşısına dikilen bütün tehlikelerin arasından sevk ve idareye muvaffak olan kiyasetli bir siyasetin nimetini bize anlatıyor. Ata türkün muhteşem eserini elinde tutan ünlü asker ve ender görülür kabiliyetteki devlet adamı memleketinizi eminim ki her türlü uçurumların üstünden aşırarak saadetli ve refahlı bir istikbale götürecektir.

Milletlere tedrici ve muslihane bir tekâmül çerçevesi içinde daha ziyade saadet, daha ziyade refah vermek arzusunun icap ettirdiği siyaset ötedenberi iki memleketimizi birleştiren müşterek bir esastır. Bizim tarihimiz ve sizin tarihiniz birbirine pek çok benzer. Avrupanın ortasında milletimizin muhafazası için asırlardanberi savaşmak bizlere mukadder oldu. Nasılki siz Türkler de bundan yirmi sene evvel ocağınızın parçalanmamış ve yabancı milletler arasında nüfus bölgeleri haline getirilmemiş olmasını ancak ve ancak büyük devlet adamlarınıza ve Anadolunun kahraman askerine borclusunuz.

- Sonu 3 üncü sahifede -

VAKIFLAR MEMURU İsteğile Emekliye Çıkarıldı

Şehrimiz Vakıflar Memuru Şahap Duran bu kerre kendi isteğile emekliye çıkmıştır.

Uzun seneler şehrimiz Evkafında dürüst vazife görmüş olan değerli hemşehrimizi tebrik ederken, serbest bulunduğu bu müddet içinde memleketin hayırsel kurumlarında fiyli vazifeler deruhte etmesini bekleriz.

HAKİM NAMZADI

30 Lira maaşla şehrimiz Adliyesi Hakim Namzedliğine Naci Uğuzelin tayin kılındığı haber alınmıştır.

Vatandaş : Hava tehlikesini önleyen milletler: hüriyetini, istiklâlini tamamile korumuş olur.

Ufak yardımın büyük bir kuvvet doğuracağını göz önünde tut.

Zekât ve Fıtranı Hava Kurumuna ver.

Yedek Subay Okulu

BU SENEDE YÜZLERCE MEZUN VERDİ

Diploma Tevzii Coşkun merasimle Yapıldı

15 inci devresini başarı ile bitiren yedek subay okurları dün (17-10-941) parlak bir törenle diplomalarını almışlardır. Bu yıl da ordumuza yüzlerce yedek subay veren Yedek Subay Okulumuz bu büyük gün dolayısile heyecanlı ve ihtişamlı bir törene sahne olmuştur.

Törene sabahleyin başlandı. Erkenden okuldan hareket eden ordumuzun yeni subayları kendilerini uğurlıyan hazırlık kıtası arkadaşlarile birlikte ve başlarında komutanları olduğu halde saat 10 da Ulus meydanına geldiler; önde mezun okurlar, onların gerisinde hazırlık kıtası okurları olmak üzere Zafer abidesinin etrafında yerlerini aldılar. Bu sırada okul Komutanı Kurmay Albay A. Rıza Güren, gayet güzel hazırlenmış, büyük bir çelengi âbideye koydu.

Törene, bandonun iştirakile hep bir ağızdan söylenen istiklâl marşile başlandı. Bundan sonra yeni devre mezunlarından Mümtaz Tarhan meydanda hazır bulunanlara şöyle hitap etti:

Bir Yedek Subayın Söylevi

Sayın komutanım, subaylarım, arkadaşlar.

Fazilet ve vatanseverliğin ardaşlık ve feragatin hudutsuz zenginlikleriyle dolu bu feyizli kaynaktan biz de tasımızı duldurduk. Bir berrak membada askerliğin kendisine has ve her mesleğin fevkindeki bütün meziyetleriyle gönlümüzü yıkadık.

Bir şelâle haşmetiyle her sene binlerce güzide genci kahraman ordumuza yetiştiren bu okul, üzerine aldığı bu önemli vazife ile ne kadar iftihar etse yerindedir.

Memleketin muhtelif sahalarında vazifesini yapmasını bilen bir terbiye ve kudret ile yetiştirilmiş olan büyük Türk inkılâbının gençliği olan bizler, yurt ve memleket müdafaasında da üzerimize düşen bütün vazifelerimizi göğsümüzdeki imana dayanarak aynı azim ve kuvetle, ayni dikkat ve ihtimamla behemehal yapacağız

Yurt ve Cumhuriyetimizin en büyük teminatı olan kahraman Türk ordusu; asker ve subaylarile dünya tarihinde ve geniş harsiyle dünya medeniyetine eşik olan Türk tarihinin her devrinde kahramanlıklara örnek olmuş müstesna bir varlık müstesna bir teselsüldür.

Bu büyük tarih zincirinin bir halkası olarak ordumuzda vazife almanın sonsuz sevinç ve hazziyle heyacanlanıyoruz.

Önümüzde idealin zengin ufukları, elimizde ilim ve faziletin pervasız beratı, gerimizde pürüzsüz bir mazinin şerefli kitabesi, göğsümüzde azim ve irade ile çelikleşmiş sarsılmaz imanımız, başımızda üyük Başbuğumuz sevgili Milli Şefimiz İsmet İnönü oldukça Türk milletinin topla, tüfekle işgal ve istilâ ile değil cehennemi ittifakların bütün hain emelleriyle gene yıkılmasına aslâ imkân ve ihtimal yoktur.

Yaşasın Türk milleti, yaşasın Yüce Milli Şefimiz ve Başbuğumuz yaşasın kahraman Türk ordusu.

Uzun alkış ve candan gösterilerle karşılanan bu güzel hitâbeden sonra okurlar âbidenin önünde bulunan okul komutanının önünden takım cephesi ile güzel bir geçit resmi yaptılar ve meydanı dolduran binlerce kişinin göğüslerini gururla kabarttılar öğleye doğru okula döndüler.

Ebedî Şef'in manevi huzurunda

Bu sırada okul komutanının başkanlığı altında genç yedek subayları temsil eden bir heyet Ebedî Şef Atatürkün muvakkat kabrine giderek bir çelenk koydular ve 5 dakika tâzim sükûtunda bulundular.

Okuldaki Tören

Törene öğleden sonra yedek subay okulunda devam edildi. Saat 14,30 da Büyük Millet Meclisi Reisi B. Abdülhalik Renda, Başvekilimiz Dr. Refik Saydam, vekiller, C. H. P. Genel Sekreteri Dr. Fikri Tuzer; Genel Kurmay Başkanı adına genel kurmay asbaşkanı Orgeneral Asım Gündüz okula geldiler ve okul binasının önünde yer almış bulunan bir tabur tarfından selamlandılar. Kendilerini okul kapısında karşılıyan okul komutanı ile büyük Türk bayrakları ve silâhlarla bezenmiş olan and içme salonuna geçtiler. Burada okul komutanı kurmay albay A. Rıza Gürcan güzel ve özlü bir konuşma yaparak şunları söyledi:

Türk genci! Atatürk, Cumhuriyeti sana emanet etti.

Dağılan çöker. Daima bir, daima toplu.

Okul komutanının sözleri

Sayın büyüklerim, değerli arkadaşlarım:

Bu gün okulumuzun 15 inci devre mezunlarının yemin ve diploma tevzii törenini yapıyoruz.

Yüksek huzurlarile bu törenimize müstesna bir kıymet ve şeref veren sayın büyüklerimize ve değerli misafirlerimize okul namına derin minnet ve şükranlarımı sunarım.

Okulumuzun ilk kuruluş tarihi olan 1911 senesinden 1931 senesine kadar, ihtiyat zabit mektebi ve ihtiyat zabit namzetleri talimgâhı şeklinde istihale ve bazı fasılalara uğruyan ve buna rağmen verimli bir surette çalışan müessesemiz kahraman ordumuza binlerce yedek subay yetiştirmiş ve bu kıymetli subaylar büyük harpte ve istiklâl savaşımızda muhtelif cephelerde yiğitçe döğüşerek aziz yurdumuza değerli hizmetler ifa etmişlerdir. Hatta bu son mücadelemizin ilk zamanlarında yedek subaylarımızdan mühim bir kısmı henüz davet edilmeden yurt müdafaasına koşarak muhtelif safhalarda büyük kurtarıcılarımızı ve komutanlarımızın emir ve komutaları altında cephelerimizde mücadeleye iştirak etmek, genç Türk ordusunun kısa bir zamanda teşekkülüne yardım eylemek, bir çok güçlükleri yenmek ve nihayet büyük tarihi zaferimizi kazanmak yolundaki öz vazifelerini, içten gelen bir alâka ve yalnız asîl Türk milletine has olan büyük tevazu ve değerli menkıbeler yaratan emsalsiz kahramanlıkla yapmışlardır.

Bundan sonra Cümhuriyet idaresinin yedek subay okuluna verdiği yüksek değeri belirten okul komutanı, okulun 1931 denberi verdiği mezunları övmüş, istenilen kudret ve bilgiyi kazandıklarına kani bulunduğu bu devre subaylarını da orduya göndermekle duyduğu sevinci anlatmış ve sözlerine şöyle devam etmiştir:

"Vatan sevgisini daima kalbinde taşıyan, Cümhuriyet ve istiklâlin kıymet ve ehemiyetine müdrik olan her vatandaş gibi sizin de bu önemli vazifeyi hiçbir an hatırınızdan çıkarmıyarak bütün hayatınızca bu maksat için çalışacağınıza itimadımız vardır„.

Okul komutanı sözlerini şu sözlerle bitirmiştir:

"Tarihten ve bugünkü hadiselerden ders alarak her karış toprağı ecdadımızın ve bizim kanımızla sulanmış ve Cumhuriyetimizin feyizleriyle bezenmiş olan yurdumuzu ve asîl milletimizin yüksek menfaat ve şerefini korumak için bütün kudretiniz ve varlığınızla ve en büyük vasfınız olan Türklük ve onun sayılmaz mümtaz hasaslariyle büyük feragat ve fedakârlıkla bu vazifenizi tam bir başarı ile yapacağınıza ve icabında bu uğurda seve seve kanınızı akıtacağınıza itimadımız vardır.

Hepinize sağlık, neşe ve başarı dilerim. kıymetli direktifleriyle çalışmalarımızda kuvet kaynağı olan ve yüksek huzurlariyle hepimizi tatlif eden sayın büyüklerimize derin minnet ve tazimlerimi bir daha arzetmeği vaziyfe bilirim.

Yaşasın yüce Milli Şefimiz yaşasın asîl milletimiz ve kahraman ordumuz.

And içme töreni

Büyük bir ilgi ve dikkatle dinlenen bu güzel konuşmadan sonra and içme töreni yapıldı. Büyük salonu kaplıyan ilâhî bir hava içinde her mezun bir eli silâhında diğer eli şanlı bayrağımızda olmak üzere okul komutanının yüksek sesle söylediği ant kelimelerini tekrar etti.

Bundan sonra salonun karşı ucunda bulunan Türk bayrağı ile süslü masanın arkasında yer alan Büyük Millet Meclisi Reisi B. Abdülhalik Renda, her askerî sınıftan okulu derece ile bitiren okurlara diploma ve mükâfatlarını kendi eliyle verdi. Diğer mezun okurlara da diplomaları kendi tabur komutanları tarafından dağıtıldı.

Diploma ve mükâfatların dağıtılmasından sonra salonda bulunan okurlar hep bir ağızdan bando ile beraber Yedek Subay Okulu marşını söylediler. Bundan sonra okulun üst kattaki salonlarına gecen büyüklerimiz tertip edilen büfede ağırlanmışlardır.

Törene saat 16 ya doğru son verilmiş ve okul komutanı tarafından uğurlanan büyüklerimiz dönüşlerinde de bir kıta tarafından selâmlanmışlardır.

Medenî hayat her şeyden evvel sıhhî hayattır.

Hayatta en hakikî mürşit ilimdir.

Alman Sefiri M. Papenin

İZMİRDEKİ NUTUKLARI

- Baş tarafı birinci sayfada -

Hakikatte tarih bir tekerrürden ibarettir. Bu dünyanın. kendilerini Allahın inayetile, denizler hakimiyetile ve cihan zenginliklerile imtiyazlı gören bazıları tarafından idaresine artık müsaade etmemeğe büyük devlet adamları ve milletlerin ruhu azmeylemiştir.

Rusyada, tarihin bir eşini daha asla görmediği en büyük meydan muharebeleri Türkiyenin de mensup olduğu Avrupanın akibetini tayin ederken de biz gene barış ve refha siyasetine hizmet etmekten geri durmadık.

Von Papen Türk — Alman ikdisadî münasebetlerinin propagandaya ihtiyaci olmadığını söylemiş ve demiştir ki:

«— 18 haziran anlaşmamızın her iki halk kütleleri arasında bulduğu heyecan, onları siyaset haricinde birbirine bağlayan daha kuvvetli bir duygunun bulunduğunu isbat eder. Bu, kalblerimizin derinliklerine kök salan silâh kardeşliğinin an'anevî bağıdır.»

Vali Fuad Toksal güzel bir nutukla misafir büyük Elçinin dürüst hislerine teşekür etmiştir.

Dört Yıllık Su Programının Tatbiki İçin

1.131.649 Liralık Çeşitli İnşaatın İhalesi Yapıldı

Nafia vekâleti beş yıllık su programının tatbiki için büyük bir faaliyet göstermektedir. Memleketin türlü yerlerinde yapılacak su barajları, rekilâtör inşası, seddeler kurulması ve bataklıkların kurutulması etrafındaki hazırlıklar bitmek üzeredir. Bunlardan bir kısmının zemin üzerindeki etüdleri bitmiş, bir hısımının da ihalesi yapılarak inşasına başlanmıştır.

Bu işler etrafında Nafıa Vekilliğinden aldığımız haberlere göre koordinasyon heyetinden karar almak suretiyle bu yıl içinde ihaleleri yapılmış olan işler şunlardır:

1 — 366.169 lira sarf ile Menemen ovasındaki eski seddenin tamir ve ıslahı ile sulama şebekesinden noksan kalan imalât ve inşaatın ikmali.

2 — 241.347 lira sarf ile Hatay'daki Amık gölü bataklıklarının kurutulması ve Asi nehrinin ıslahı işlerinden bir kısmı.

3 — 524.133 lira sarfile Nazilli ovası su sahil sulama kanalının noksanlarının ikmali ve bu kanal üzerinde yeniden yaptırılacak priz ve sınaî imalâtın inşası,

Koordinasyon heyetinden karar almak suretiyle eksiltmeye konulan işler şunlardır:

1 — 447.122 lira sarf ile Apolyon'daki seddelerin sekiz metre rakımına kadar yükseltilmesi ve dalgalara karşı mukavemetinin temini için taş ile kaplanması işleri

2 — 268.907 lira sarf ile Kocaçay üzerinde bir rekilâtör ile sağ sahil sulama kanalları hafriyat ve inşaatı ve Mürüvvetler deresinin ıslahı işleri.

3 — 416.967 lira sarfile Kayseri bataklıklarının kurutulması ve Sarımsaklı suyu ve tâbilerinin ıslahı işleri.

Koordinasyon heyetinden kararı alınmış olup da eksiltmeye konulmak üzere olan işler arasında 7.200.00 lira sarf ile Ankara lâğım tesisatının inşası da vardır.

Koordinasyon kararı alınmak üzere Başvekâlete arzedilmiş olan işler şunlardır:

1 — 77.914 lira sarf ile Ceyhan nehri güzergâhında yaptırılacak sedde inşaatı.

2 — 688.184 lira sarf ile Erzincan'daki Vozket deresinin ıslahı işi bulunmaktadır.

Bundan başka Eskişehir ovasının sulanması için baraj ve kanallar inşası ile Erbaa, Amasya, Silifke, Alanya ovalarının sulanması, Sakaryanın ve Mudurnu çayının ıslahı, Adapazarı civarındaki bataklıkların kurutulması, Akhisar ovası ile Osmacık civarının sulanmasına ait faaliyet de inkişaf etmektedir. Zemin üzerindeki etüdleri bitmiştir. Bir kısmının keşifleri yapılmaktadır. Bu kış ihaleleri yapılarak ilkbahara inşaata başlanacaktır. —Ulus—

Türk vatanı bölünmez bir bütündür.

İmtiyazsız, sınıfsız bir milletiz.

Tasarruf İçin Atılan Yeni Bir Adım

HUSUSİ İDARE, BELEDİYELER TASARRUF SANDIKLARI TESİS EDECEKLER

Ankara — Hazırlanan bir nizamnameye göre Hususî idareler ve Belediyeler hükmî şahsiyeti haiz olmak üzre bütün memlekette tasarruf sandıkları tesis edeceklerdir. İstanbul Emniyet Sandığı müstesna olmak üzere millî bankalar tarafından vucude getirilecek tasarruf sandıkları da bu nizamname hükmüne tabi olacaklardır. Sandıkların nukud va envali devlet malı hükmünde addedilecek ve beş senelik temettüleri, idare masrafile tevdiata verilen faizi karşılamakta husule gelecek açıklar, Hususî idareler ve Belediyeler tarafından kapatılacaktır. Bu sandıklar alacaklarına munzam teminat olmak üzere depozito edilmiş gayri menkullere bankalar kanunu hükümleri dahilinde tasarruf edebilecekler, sandıklar mevduat sahiplerine avans açabilecekler, rehin edilen altınlardan yüzde on nisbetinde kâr edeceklerdir. Sandıkların bütün muameleleri damga resminden muaf tutulmaktadır. Sandıklara iştirak 25 kuruş gibi cüzî bir paradan başlıyacaktır.

— Yeni Mersin —

Mahsul Mubayaası

Kilo'da Bir Kuruş Zamla, 2 nciteşrin Sonuna Kadar Devam Edecek

Ankara 14 — Hükümet müstahsili teşvik için mahsulün mubayaa fiatına kiloda birer kuruş zammetmişti. öğrenildiğine göre bu kararda zikredilen müddetin ikinciteşrin sonuna kadar uzatılması takarrür etmiştir. Diğer taraftan, yeni mısır mahsulünün mubayaa fiatına da birer kuruş zam yapılması derpiş olunmakdadır. Geçen mevsimde kuraklığın bazı bölgeler zer'iyatında tesiri görülmüştü. Alâkadar mehafile verilen malûmat bugün memleketin hemen her tarafına mevsim itibarile faydalı yağmurlar yağdığını göstermektedir.

Toprak mahsulleri Ofisi tarafından memleketin muhtelif yerlerinde mubayaata devam edilmektedir. Bilhassa Polatlı, Eskişehir ve Konyada mubayaalar şimdiden mühim miktara baliğ olmuştur. Yeni fiatlarla buğday orta Anadoluda 8.50, cenub Anadolu ve Çukurovada 8.75, orta Anadoluda beyaz arpa 7.25. siyah ve çakır arpa 7, yalnız Adana, İçel Gazianteb, Antalyada beyaz arpa 6.75, siyah ile çakır 6.50, bilûmum vilâyetlerde yulaf 7.50, çavdar 7, mahlût Orta Anadoluda 7.75, diğer yerlerde ve cenubi Anadoluda 7.25, kuruşa satın alınmaktadır. Mısırın şimdiki mubayaa fiatı Trakya, Kocaeli ve orta Anadoluda 7. Karadeniz ve Samsun bölgelerinde 7.25 kuruştur. - Cumhuriyet -

Ormau Çevirge Müdürlüğünden

1 — Urlu ormanının demirci dere mevkiinde satılığa çıkarılan 2336 kental meşe odununa 15-10-941 tarihinde alıcı zuhur etmediğinden biray geri bırakılmıştır.

2 — Satış pazarlıkla yapılacaktır.

3 — Beher kentalın muhammen bedeli (20) kuruştur.

4 — İlk teminat (35) liradır

5 — İstekliler 17-11-941 tarihine kadar her gün Çorum orman çevirge Müdürlüğünde müteşekkil komisyona ticaret odası vesikaları ile birlikte (Bu vesika köylülerden istenmez) muracaat etmeleri 1-2

Vakıflar Memurluğundan

Tahmin B. Lira	Cinsi	Vakfı
100	Dükkân	Altun oğlu
100	»	»
50	Arsa	Mustafa bey

Sungurluda satışa çıkarılan 3 parça gayri menkula talip çıkmadığından 25-9-941 den itibaren bir ay sonra pazarlıkla isteklisine verilmesine karar verildiğinden talip olanların evkaf satış komisyonuna muracaatları ilan olunur. 4-4

VATANDAŞ

Vatan ve İstiklâlimizin herhangi bir kem gözden vikayesini temin etmek, ancak havalarımızdaki hakimiyetimizi de güçlü bir hale getirmekle mümkün olabilir.

Bu imkanı yaratmakta, sana ve bana düşen bir vazifedir. Bu gün içinde bulunduğumuz Ramazan ayı bu millî varlığın takviyesinde bize büyükbir fırsat vermiş bulunuyor.

ZEKÂT VE FITRAMIZI HAVA KURUMUNA VERMEK

Hava Kurumunun evine gönderdiği zarfa koyacağın paranın: Kızılay ve Çocukesirgeme kurumlarile paylaşılacağını da hatırdan çıkarmıyalım.

DAİMİ ENCÜMENDEN

Azı Kilo	Çoğu Kilo	Teminat Lira	K.	Muhammen B. Lira	K.	Cinsi
1100	1200	144		1	60	Erinmiş sade yağı
5000	5000	163			33	Koyun eti
12500	13500	141	65		14	Süt
1800	2000	78			52	Kesme şeker
2500	3000	101			45	Tosya pirinci
3000	5000	29	38		15	Bulgur
100 Ton	120 Ton	135		15		Çeltek maden kömürü
300	300	6	75		30	Kuru üzüm
600	600	4	5		9	Nohut
800	1000	12	75		17	Kuru fasulya
19000	21000	153	56			9,75 Tek tip ekmek

1-10-941 Tarihinden itibaren yeniden 20 gün müddetle açık eksiltmeye konulan Memleket Hastanesinin 941 mali yılı ihtiyacatından yukarıda cins, mikdar ve muhammen bedelleri yazılı erzak ve levazımına talip çıkmadığından Birinciteşrinin 31 inci Cuma günü saat 15 de ihaleleri yapılmak üzere açık eksiltme müddeti on gün uzatılmıştır. Talip olanların te,minat makbuzlarile tayin edilen gün ve saatte Daimî Encümene müracaatları ilan olunur. 1-2

Mecidözü Hukuk Hakimliğinden

Mecidözünün Mescitli mahallesinden Mustafa oğlu Paşa Karabagın müddei aleyh hazinei maliye aleyhine açtığı kasabanın mantarlık mevkiinde şarkan garben yol cenuben Veli oğlu Ahmet tarlası şimalen muhacir Kerim tarlasile mahdut 25 dönüm 150 lira kiymetli bir kıta tapusuz tarlasına bu kerre hazine tapu alarak dahili dava edilen diğer müddea aleyh göçmen kebabcı Rüştem oğlu Mehmet ve Ahmet ve Gülfiyeye tefviz edildiğinden hazinenin tapusunun ibtalile ve müdahalelerinin menile namına tesciline karar verilmesini talep ve dava etmekle Sulh hukuk mahkemesinde cari muhakemede: mezkür tarlanın otuz seneden beri müddeinin yedinde ve tasarrufunda bulunduğu anlaşıldığından bu mahalle hazinenin istihsal ettiği ağustos 939 tarih ve 41 No tapunun ibtalile vaki müdahalelerinin menine ve müddei namına tesciline dair 28-5-941 tarihinde verilen karar aleyhine hazine tarafından temyiz edilmiş ve göçmenlerden kebapcı Rüstem oğlu Mehmetin mahalli ikameti meçhul kamasından gıyap kararının da ilanen teplıgine karar verilmiş olduğundan işbu gıyabi hükmün dahi tepliğ makamına kaim olmak üzere keyfiyet ilan olunur.

Tapu Sicil Muhafızlığından

Sapa köyünün gökdere mevkiinde bir parça tarla İsa oğlu Mehmedin iken 60 sene evel vefatile evladları Hüseyin ve Bilal ve Dursun ve Yetere intikal ederek bu veresede 50 sene evel rizalarile yaptıkları umumî taksimde şarkan çay garben Kerem cenuben Mehmet oğlu Bayram şimalen Mehmet oğlu Kerem tarlalarile mahdut tarla vereseden Bilal ile Dursun hisselerine isabet etdiginden bahsile tescili talep edilmekde olduğundan keşif ve tahkiki için 4-11-941 gününde mahalline memur gönderilecekdir her hangi bir hak iddiasında bulunan varsa mahallinde memura ve daha evel tapu sicilli muhafızlığına muracaatları ilân olunur.

Çorum P. T. T. Müdürlüğünden

1 — İdaremizde münhal maaşlı ve ücretli memuriyetlerle ücretli Stajyerliklere orta mektep mezunları müsabaka ile alınacaklardır.

2 — Müsabakada 10, 9, 8, 7 numara almak suretile pekiyi, iyi derecede kazananlar 15 lira maaşlı veya 60 lira ücretli memuriyetlere, 6,5 numara almak suretile orta derecede muvaffak olanlarda takdir hakkı idareye ait olmak üzre 20, 25, 30, lira aylık ücretli Stajiyerliklere tayin edileceklerdir.

3 — Staj devresinde muvaffak olanlar maaşlı veya ücretli memurluklara geçirilirler.

4 — Müsabakada muvaffak olanların idarenin teklif edeceği yerde vazife kabul etmesi şarttır.

5 — Taliplerin 788 sayılı memurin kanununun 4 üncü maddesindeki şartları haiz olmakla beraber devlet memuriyetine gideceklerin 30 yaşını geçmemiş olması lâzımdır.

6 — Müsabakaya girmek isteyenler 18-10-941 Cumartesi saat 13 çe kadar dilekçe ve evrakı müsbitelerile beraber Vilâyet P. T. T. Müdürlüğüne müracaat etmelidirler.

7 — Müsabaka 20 birinci teşrin 941 pazartesi günü saat 10 da yapılacaktır. 4-4

Daimî Encümenden

1 — Osmancık - Gümüşhaciköyü yolunun muhtelif kilometrelerinde 23 adet Büzün inşası ikinci Teşrinin birinci cumertesi günü saat 11 de ihale edilmek üzere 15 gün müddetle açık eksiltmeye konulmuştur.

2 - İnşaatın keşif bedeli: 4479 lira 16 kuruştur.

3 - Muvakkat te,minat: 335 lira 94 kuruş.

4 - Bu işe ait evrak şunlardır:
A) Birinci keşif hülasa defderi
B) Silsilei fiat cetveli.
C) Bayındırlık işleri genel şartnamesi.
D) Şosa ve köprüler ve kârgır inşaata ait Umumî fenni şartname.
E) Eksiltme şartnamesi.
F) Mukavele projesi.

5 - Bu vesaik tadil günleri dışında her gün Nafıa ve Encümen kalemlerinde görüle bilir.

6 - Taliplerin muvakkat te,minatlarını yatırmış olması ve cari yıl ticaret odası vesikası ibraz etmesi şarttır. 1-2

Daimi Encümenden

1 — 24-9-941 tarihinden itibaren açık eksiltme müddeti on gün uzatılan Çorum - Çerikli yolunun 79+700 - 81+900 üncü kilometreleri arasında 1600 metre uzunluğundaki şose esaslı tamiratına bu defa da talip çıkmadığından 4-10-941 tarihinden itibaren bir ay içinde pazarlıkla muamelesi tamamlanmak üzere açık eksiltme müddeti uzatılmıştır.

2 — Keşif bedeli 4510 lira 8 kuruştur.

3 — Muvakkat teminat 338 lira 26 kuruştur.

4 — Bu işe ait evrak şunlardır.
A)Keşifname ve silsilei fiat
B) Ocak grafigi ve mesafei vasatiye cetveli.
C) Eksiltme şartnamesi, mukavele projesi.
D) Hususî şartname
F) Bayındırlık işleri genel şartnamesi
G) Şose, köprüler fennî şartnamesi

5 — Bu vesaik tatil günleri dışında her gün Encümen ve Nafia dairelerinde görülebilir.

6 — Bu müddet içinde eksiltmeye girebilmek için teminat akçalarının yatırılması ve pazarlık yapılmadan üç gün evvel Vilâyet Makamına müracaatla alınacak ehliyet vesikası ve Ticaret odası belgesinin ibraz edilmesi şarttır. 3—4

Daimi Encümenden

1 — 29-9-941 tarihinden itibaren açık eksiltme müddeti on gün uzatılan Vilâyet merkezindeki ilk okulların 941 malî yılı ihtiyacatından azı 45, çoğu 55 Ton çeltek Maden kömürüne bu defa da talip çıkmadığından 9-10-941 den itibaren bir ay içinde pazarlıkla muamelesi temamlanmak üzere açık eksiltme müddeti bir ay uzatılmıştır

2 — Beher tonunun muhammen bedeli 18 liradır.

3 — Muvakkat teminat 17 lira 25 kuruştur.

4 — Şartnamesi tadil günleri dışında her gün Encümen kaleminde görüle bilir

5 — Tayın edilen müddet içinde pazarlığa talip olanların teminat makbuzlarile Vilâyet daimi encümenine müracaatları ilân olunur. 2-4

İLÂN

İsmi aşağıda yazılı Yerligürücek köyü üçüncü azası, badema kullandığı tatbilkli mührünü okur yazar olmaklığı basebile kullanmayup imza ile muamele yapacağı ilân olunur.

Sadık oğlu İbrahim Şahin

KURULUŞ TARİHİ: 1921

İDARE YERİ

Vilâyet Matbaası

ÇORUM

- HER HAFTA ÇIKAR VİLÂYET GAZETESİDİR -

YIL: 20 — No. 1097

Çarşamba

29 - Teşrinievvel - 1941

Nushası - 2 - kuruştur.

BÜYÜK MİLLET! BAYRAMINIZ KUTLU OLSUN

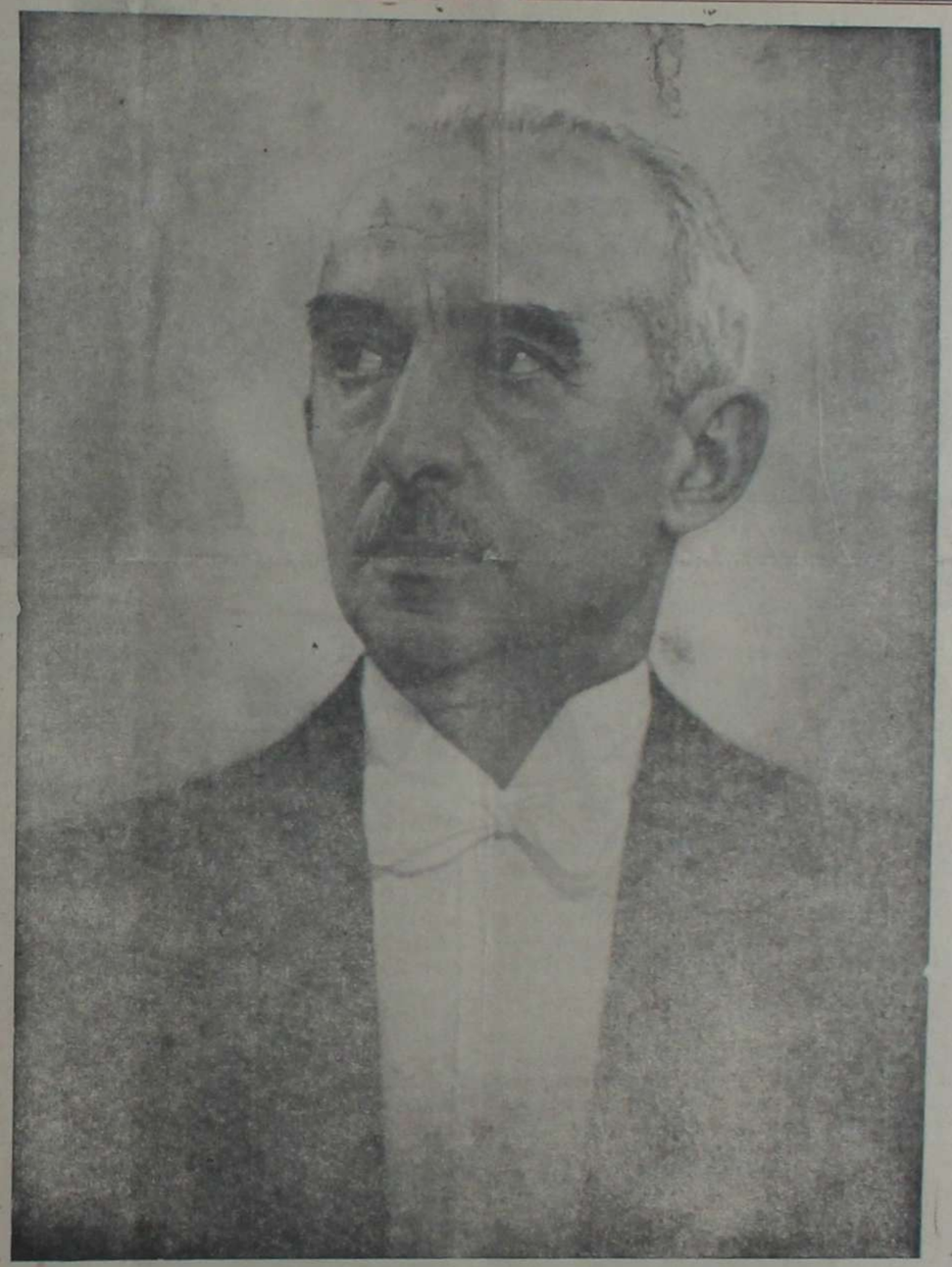

Reisicumhurumuz Millî Şefimiz İsmet İnönü



28/10/941 Salı günü saat 12 - 50 de Türk milletine hitaben radyodan irad buyurdukları büyük ve tarihî nutuklarile büyük bayramımızın 18 inci yıl dönümünü açan Sayın Başvekilimiz Dr. Refik Saydam

Millî Şefin Millete Teşekkürleri

Ankara 25 (a.a.) — Riyaseti Cumhur Umumî kâtibliğinden:

Bayram münasebetile Reisi Cumhurumuza her taraftan gönderilen tebrik telgraf ve mektubları kendilerinia seyahatte bulunmaları dolayısile geç alınmıştır. Reisi Cumhur bu suretle de ibraz olunan bağlılık ve sayğıya karşı teşekkürlerinin beyanına Anadolu ajansını memur etmişlerdir.



Çelik Ordumuzun Çelik İradeli Komutanı
Sayın Mareşalımız Fevzi Çakmak

Mustafa Kemal

—Cumhuriyet bayramı dolayısile—

Türk milletinin yeni bir hayata doğuşu, «fevkal beşer» bir dehanın eseri olmuştur. Bu deha Mustafa Kemaldir. Hadise insanla izah edilir; insan ise, hadiselerin ışığında aydınlanan bir tılsımdır. Mustafa Kemal, Türk inkılâbının nasıl bir dımağı oldu ise, inkılâbı kendi örsünde şahsî kudretile dö ğen bir yapıcıda olmuştur. Evet, o, bu inkılâbın bir yaratıcısı, hal âskâr bir kılıcı ve nihayet onun dahiyane bir ıslahatcısıdır da...

1880 de Selânik civarında doğan bu ateşli zekâ; büyük İskenderin dünyaya geldiği yakın bir mahalde gözlerini hayata aç mıştır. Bu itibarla kendisile bu büyük İskender arasında mukaye se cüretinde bulunanlara, ekseriya şöyle cevap verirdi:

«İskender dünyayı fetheden bir adamdır. Ben ise hiç bir mem leket fethetmiş değilim. İskender başka yerleri zabt ederken asıl vatanını unutmuştur.Ben ise iklim ler zaptile uğraşırken öz yurdunu unutan bir kumandan değilim» çok zski ve cevval bir şahsiyet olan Mustafa Kemal; daha mektep sıralarında iken « Kemal » müstear adını almıştır...

Mustafa Kemal; harpten harbe koşmuş, ömrünü bütün ölüm kasırkaları içinde geçirmiştir. Suriyede Dürzilerle çarpışmış, Mahmut Şevket Paşanın hürriyet ve ihtilâl ordusile İstanbul üzerine yürümüş, kurşunların sokakları yaladığı, silâhların çatırdısı altında insanların kanlar içinde yerlere serildiği zamanlarda o ; Abdulhamidi Iolundan tutup tahtından aşağı indirenler arasında bulunmuştur.

1911 Senesinde Mustafa Kemalin Trablusgarbe gittiğini görüyoruz. Orada İtalyanlara karşı kıyasıya bir mücadele yapıyor..

O, milletlerin Pisokolojisini rakiblerinin taktik yolu ile öğrenmiş bir kumandandır. Yani onların tezvir, hile ve ifsat yolları; zerafet ve nezaketle süslü dalavere ve enterikalarile hakikî ruhlarının iç yüzünü görmüştür. O, 1915 de Çanakkalede Anafartalar ateş hattında kendini daha iyi gösteriyor. İşte o zamandan itibarendir ki kıymetli şahsiyeti milletin ve rakıblerinin gözlerinde geleceğin bir kurtarıcısı gibi gözükmeğe başlıyor.. Bu kahraman asker için ne çöllerin cehennemî sıcaklarının venede Kafkasların korkunç kar fırtınalarının ehemmiyeti vardır?. Ona tabiatın bütün unsurları; toprak, ateş, hava ve su sanki tabii bir yardımcıdırlar... Evet bu unsurlar her yerde, el ele vererek bu talili kumandanın yardımına koşmaktadırlar...

İşte bu sıralarda ihtilâl Rusyanın bir sürüden farksız askerleri cephelerimizi boşaltıp, sınırlarımızın öbür tarafına kaçarken, Mustafa Kemalde Suriyede yedinci orduya kumanda etmektedir. Onun ordusu İngiliz Cenarali «Allenbi» nin tam karşısında mevzi almıştır. Vazifesi Türk ordusunun geri çekilişini himayedir. Bu suretle mütareke; büyük Mustafa Kemali Halebin şimalinde,katmada yakalamıştır.İşte bu tarih; onun çok defalar sezip haber verdiği çürük Osmanlı imparatorluğunun kof bir bina gibi çöküp gittiği, korkunç çatırtılarla yıkılıp devrildiği zamana rastlar.. Bu sırada Mustafa Kemal 39 yaşındadır.. Şimdi o nereye gidecektir?.

Çok geçmeden onun bu yurda kurtuluş, halâsı vadeden güneşli başı vatanın semasında ilâhî bir nur gibi şimdi o dolaştı, Anadolu yaylasının yıldızlı ufuklarında bir kehkeşan gibi parlamağa başlıyordu. Bu tarih, 19 Mayıs 1919 da Samsuna ayak bastığı zamana tesadüf eder.. Mustafa Kemal ne istiyordu?. Evet o, fedakârlığını feragat derecesine yükselten bu milletin kara bahtlı varlığına yeni bir ceryanmı verecekti?. Evet o, yokluktan bir varlık, küçüklükten bir büyüklükmü yaratacaktı?..

Evet o;eğilmez irade ve enerjisi, fikrinin geniş ve uzakları gören semalar kadar sonsuz derin sezişi ile yeni bir millet yaratacak; bu topraklarda yepyeni bir devlet kuracaktı... Evet o; bir imparatorluk yıkacak, onun çürümüş, mütereddi enkazı üzerine büyük bir Türk dünyası kuracaktı. O; bütün bu işleri yaparken, milletinin damarlarındaki asil kana, bu yurddaki sonsuz kuvvet ve kaynaklara güveniyordu. Evet, o

18 inci Cumhuriyet Bayramı

Ve Dün Şehrimizde Yapılan Şenlikler

17 Yıldır kutlaya geldiği büyük bayramın yüce varlığını, her sene bir kat daha takdir eden Çorumlular; büyük gününü geçen senelere daha üstün bir surette tesid için çok evvelden hazırlıklara başlamış bulunuyorlar.

İşte bu hazırlıklarladır ki; yurdun her tarafında olduğu gibi, bugün şehrimizde de, cadde ve sokaklarla dükkân ve evler, resmî binalar zengin bir süslülükle ruhlarda bir coşkunluk doğuruyor.

Mini mini okullular başta olmak üzere, büyük küçük bütün halkta bir heyecan, bir neş'e ve şetaret iki gündür devam edip gidiyor.

Dün öğleden sonra,Sayın Başvekilimizin tarihî açılış nutuklarını Halkevi ve hoparlör bulunan meydanlarda derin bir heyecanla dinleyen binlerce halk, aynı heyecan ve kalabalıkla dahili programın tatbikına başlamıştır.

Program mucibince, tam saat 15 de; başta kıymetli Valimiz olduğu halda, bütün askerî ve milkî memurlar ve okullular büyük bir intizam içinde büyük parktaki Atatürk anıtına giderek, herkes yerlerini aldıktan sonra Ortaokulluların iştirakile bando tarafından çalınan İstiklâl marşını müteakip sonsuz ihtiram içinde Vilâyet namına Vali ve diger daire ve teşekküller namına da kendi komutan, müdür ve reisleri tarafından bizzat çelenkler konmuştur.

Bilâhare bütün hazırunla birlikte bando tarafından çalınan 10 uncu yıl Cumhuriyet marşile buradaki merasime son verilmiştir.

Anıttaki merasime iştirakeden kafile ile büyük bir intizam içinde şehidler abidesi ziyaret edilmiş ve burayada aynı daire ve müesseseler namına çelenkler konmuştur.

Mahallî çalkılar ve halk bandosunnn terennümleri içinde millî oyun ve millî şarkılar çalarak büyük meydanlarda geç vakte kadar bayramın birinci gecesini kutlayan halk bu gün aabahın daha erken saatinde bayram programının bu günki kısmının tatbiki tezahüratında hazır bulunmak üzere Cumhuriyet meydanını ve meydana ğiden büyük caddeyi hıncahınç doldurmuş bulunuyor.

Çarşıda Yangın

27-10-941 Pazartesi günü akşamı saat 19 da kebapçılar çarşısı adile maruf, Velipaşa oteline giden büyük caddedeki fırınlardan birinden çıktığı haber verilen bir yangın neticesi olarak lokantacı Kara Hacıya aid lezzet lokantasının üst kısmında oldukça mühim bir hasar vukua gelmiştir.

Civarındaki diğer lokanta ve fırınlarla kasap ve bayi dükkânlarında da epiyce hasara sebebiyet veren bu yangın, vaka mahalline yetişen Valimizin yüksek direktifleri altında hareket eden zabıta kuvvetleri, itfaiye ve garnizon efradile yangın mahallinde toplanan halkın yorulmaz gayretleri sayesinde büyük bir felâkete meydan verilmeden dar bir sahada söndürülmeğe muvaffak olunmuştur.

Bütün bir memleket halkını derin endişeye düşürmüşken büyük himmet ve yorulmaz gayretler sayesinde az bir zamanda bastırılmış olan bu felâketten ötürü muhterem Çorum halkına geçmiş olsun deriz.

Yangına sebebiyet verenler hakkında C. Müddeiumumiliği ve Emniyet Müdürlüğü derhal tahkikata el koymuştur.

Konuşurken

Üçüncü sahifeden artan

ne yaptı ise hepisi doğru. Biraz düşündükten sonra şu hikâyeyi anlattı: «Seferberlikte» daha Kemalin lafı bile yokken Kınlıovalı İbrahimle bir «Çoban Hikâyesi» okuduk. Orada Kemalı kaşı ile, gözü ile iyice tarif ediyor. Ne taraftan geleceğini, ne yapacağını birer birer okuduk. Lâkin Kemal diye adını söylemiyordu. Yalnız çoban diyordu. Sonra o kitabı çok aradım bulamadım.»

Dikkat ettim Atatürkün adını en yakın bir ehbabının adını söyler gibi o kadar yakından ve içten söylüyordu. Değiştiremiyeceğini zannettiği kafasını ne kadar gençleştirdiğinin farkında değildi.

Şu basit vakaların belki daha manalılarına hepimiz rastlamışızdır. Misalleri çoğaltmaya lüzum yok. Kurtarıcısını, daha sağlığında, efsaneleştiren bu milletin Atasına, İnönüsüne ne kadar inançla sarıldığını isbat için başka söz gerekir mi bilmem!..

1923 e kadar Türk sinirlerini mütemadiyen geren harp perisi, iki yıldan beri her sabah dünya milletlerinin uykulu gözlerini çe-

Cumhuriyet Maarifi

YURDDA NELER YAPTI?

Maarif Vekâleti bütün maarif teşkilâtının faaliyetine aid güzel bir broşür hazırlamıştır. Bu broşür, ilk, orta, yüksek ve meslekî olmak üzere muhtelif öğretim derecelerine munsup müesseselerle güzel sanat okulları ve müesseseleri hakkında geniş malûmatı ihtiva etmekte ve maarif sahasında Cumhuriyet devrinde elde edilmiş başarıları toplu olarak göstermektedir..

Broşürün başında Maarif Veki li Hasan Ali Yücelin bir yazısı bulunmakta, bu yazıda Cumhuriyet maarifinin dayandığı esaslar tebarüz ve izah edilmektedir.

Hasan Ali Yücel bu yazısında ezcümle şunları yazmaktadır.

«Yeni nesilde ahlâkî şuuru, ferdin, cemiyetin devam ve bekasına bir vasıta olması bakımından kuvvetlendirmek lâzımdır. Terbiye millet bütünlüğüne kendini faydalı kılacak insanlar yetiş tirmek için yapılan tesir ve tetkindir. Amelî ahlâkın ve idealisinin kaynağı bu duygu olmalıdır.

Türk cemiyetinin sınıfsız bir içtimaî varlık oluşu bütün maarif teşkilâtımızın belkemiğidir. Türkiyede ne sınıf, ne tebaka, ne de zümre okulu vardır. Her vatandaş istidad ve kabiliyetlerine ve arzusuna göre her öğretim derecesinden faydalanabilir.

Türk maarifi teşkilâtında, sosyal an'anelerin tesiri altında kalarak hiç bir vatandaş istidadını tıkayup hapseden bir kesiliş tanımaz. Bu şıar «tek okul» mef humunu ve tatbikatını aşan «tek maarif» düsturudur.

Maarif Vekili yazısında Türkiyede öğretimin kesin olarak milliyetçi bir ruh taşıdığını, maarif teşkilâtının hedefi, yetişmekte olan nesle onu kendi milletimize ve bütün insanlığa faydalı kılacak her nevi medeniyet vasıflarını vermek olduğunu tebarüz ettirmekte ve şöyle devam etmektedir.

«Maarifimiz, bütün diğer devlet hizmetleri gibi, inkılâpcı, Türk ruhu için gerçek bir ayna olmağa ve geleceği kendi ışığı ile aydınlatarak hazırlamağa çalışmaktadır.»

Broşürdeki 1940 1941 ders yılı istatistiklerine göre memleketimizdeki öğretmenli ilk okulların sayısı 6648 i bulmuştur. Bunlardan 1277 si şehirlerde, 4771 i köylerdedir. Okul sayısı Cumhuriyetin teessüs ettiği yıla nazaran yüzde 38 nisbetinde artmış bulunmaktadır.

1940-41 ders yılında öğretmenli ilk okullara 376.938 i şehirlerde, 420.572 si köylerde olmak üzere 797. 540 talebe devam etmiştir.

936 yılından itibaren Maarif Vekilliğinin Ziraat Vekilliği ile işbirliği yapmak suretile vücuda getirdiği eğitmenli okullar ve eğitmen kurslarının sayısı 5200 ü bulmuş, bunlara devam eden talebe sayısı ise 155 bini geçmiştir.

940-41 ders yılında faal resmî ortaokul sayısı 149, resmi lise sayısı da 44 dü bulmuştur. Bu yılda resmî ortaokullarda 24,990 kız ve 69,939 ı erkek olmak üzere 94 bin 229 talebe okumuştur. Liselere ise 5,126 kız, 17,813 erkek olmak üzere 22,943 talebe devam etmiştir.

Liselerle ortaokullardaki talebe miktarı, cumhuriyetin başlangıç yılına nazaran 18 misli artmış bulunmaktadır.

Vekilliğin yeni disiblin talimatnamesinin neşrinden sonra okulların disiplin işlerinde iyiliğe doğru büyük terakki olmuştur. 939, 940 yılında kovulan talebe adedi 62 olduğu halde 1940, 941 ders yılında bu miktar 34 de inmiştir. 940, 941 ders yılında da yüksek öğretim müesseselerine 2767 si kız ve 10.992 si erkek olmak üzere 13.759 talebe devam etmiştir. Aynı ders yılı içinde ilk öğretmen okullarında 870 i erkek 145 kız olmak üzere 2328 talebe okumuştur. Son Posta-

lik parmaklarile oğuşturuyor. 30 Ağustosun kızıl şafağı Türk ufuklarını aydınlattığı günden beri gece nedir bilmeyen Türk milleti istirahat minderinin yumuşak yastığına baş koymadı. Sulh perisi o günden beri, kuvvetini bir an kaybetmeyen çelik tel sinirlerimizi kalbimizin dolayına yaylaştırarak sarmaktadır. Sınırlarımıza sıçratmak için küçük bir dokunuş yeter.

Her Türkün damarlarında kurucu Atanın, yaşatıcı İnönünün kanı dolaşıyor.

İnönünüye, Türkiye Cumhuriyetine inanmayanlar varsa ihtiyar Dereli İbrahimle konuşsunlar.

Dereli İbrahimi görmek için bizim köye kadar gitmeğe lüzum yok.

Yurdun her köşesinde, her adım başında Dereli İbrahimler, imanı bozuklara iman vermek, yolunu şaşıranlara yol göstermek için bekliyor. *İsmail Ceyhan*

Reisi Cumhurumuz

GARP GEZİSİNDEN DÖNDÜLER

Millî Şefimiz Sevgili İnönümüzün

HATAYLILARA HİTABESİ

Ankara 23 a.a. — Cumhur Reisi İsmef İnönü, bugün şehrimize dönmüşlerdir.

Şef, Ankara garında Büyük Millet Meclisi Reisi Abdülhalik Renda, Başvekil Dr. Refik Saydam, Genelkurmay Başkanı Maraşal Fevzi Çakmak, Vekiller, Cumhuriyet Halk Partisi Umumî İdare Heyeti azaları, Meb,uslar, Genel kurmay ile Millî Müdafaa Vekâleti ve diğer vekâletler erkânı, Ankara Vali ve Belediye reisi, Merkez komutanı ve Emniyet müdürü tarafından karşılanmıştır.

Ankara 22 a.a. — Doğu vilâyetlerinde bir tetkik gezisine çıkan Reisicumhurumuz İsmet İnönü, dönüşlerinde Hatayı da ziyaret etmiş ve ayrılırken kendilerini uğurlayan binlerce Hataylıya hitaben şu nutku söylemişlerdir.

Antakyalılar, Şimdi sizinle konuşurken bütün memlakette Hatay hakkında duyduklarımı söylemek istiyorum. Bir iki gündür Hatayın her bucağını görmeğe çalıştım. Her yerde vatandaşlarımı anavatana kavuştukların dan beri geçen iki sene zarfında, çok ilerlemiş buldum. Cumhuriyetin halk için çalışan idaresi ve anavatanın Hataya gösterdiği şefkat ve sevgi memleketin bünyesinde yaratıcı tesirini derhal göstermeğe başlamıştır. Hataylıların vatanseverlik duygularından çok sevindim. Hatayın bütün Türk vatanında kahramanlık, fedakârlık misallerile adını andıracak bir durumda olduğunu bütün memlekete bidirebilirim.

Sevgili Antakyalılar!

Büyük Atatürk, Hatay için çok hasret ve istirab çekmiştir. Şimdi bir bayram sevinci icinde yaşarken Atatürkün kahraman ve kutsal adını tâ yüreklerimizin içinden gelen aziz duygularla anıyoruz. Vicdanî saygılarımız ve derin sevgilerimiz onunla beraberdir.

Antakyalılar! Cumhuriyet hükûmetinin tatbik edilmekde olan programları, her sene deniz kıyısından uzak koşelere kadar feyizli tesirlerini göstereceklerdir Bu eserleri ben de yakından görüp takip edeceğim. Şimdilik size veda ediyorum. Sizden de vatanın öteki bölgelerine selâm ve sevgiler götürüyorum.

Konuşurken

29 Birinciteşrin Atamızın, bize sevinç yaşları ile emanet ettiği bir gündür. Türk milletinin emaneti korumak hususunda gösterdiği titizliği Tanrı hiç bir millete vermemiştir. Hele bu emanet Türkiye gibi bir yurd, Türkiye Cümhuriyeti gibi bir rejim olur ve Atatürk gibi bir kurtarıcının elile emanet edilirse... Bir elden, bütün olarak dağıtılan bu emanet her Türkün en sağlam, en emniyetli yadigâr köşesinde saklanmaktadır. Her yıl 29 Birinciteşrin günü, her kes öğünçle, sevinçle emanetin sağ ve sağlamlığını sözü ile, yazısı ile, hareketi ile birbirine, dost ve düşman milletlere gösterir.

Son harbin yıldırım hızıyle sıçrayan şimşeklerinin Türk sınırlarında burkulup kalması mahfazamızın sağlamlığına en açık bir delildir. Bu sağlamlık, Türk halkının ne kadar özlü bir hamurdan yuğrulduğunu bir kerre daha isbat etti

En okumuşundan hiç okumamışına varıncıya kadar her Türk 29 Birinciteşrinin bu güne değin Türk milletine neler kazandırdığını bilir. Cümhuriyetten evvelki devirlerde bir «sağmal» muamelesi gören «Milletin Efendisi» nin sağ duyuşu bu gün iyiyi kötüyü kolayca ayırt ediyor. En ileri fikir taşıyan Türk aydınlarından en müteassıp düşüncelilerine kadar hepimizin düşünüş ve yaşayışımızda devrimin derin izleri vardır. Hepimiz 15 yıl evvelki halimizle bugünkini karşılaştırırsak kafalarımızın nelerden ayıklandığını anlarız.

Köyde, Dereli İbrahim adında dindar, ihtiyar bir adamla geçen yıl bir kış gecesi sağdan soldan geç vakte kadar konuştuk. Konularımızın çoğunu akide meselesi teşkil ediyordu. Ben bazı cihetlerde, incitmeden onun bazı fikirlerine karşılık veriyordum. O da bana bazan hak veriyor, bazan susuyordu. Nihayet uzun bir durgunluktan sonra şu itirafta bulundu.

«Efendi senin dediklerin doğru olmaya doğru. Buna, benim aklım da sarmıyor değil; sarıyor gelgelelim biz böyle alışmışız Şimdiye kadar sana seslenmedi ğimin esbabı bu. Yoksa inanmadığımdan değil. Artık bu kafayı değiştirmek bana, din değiştirmek kadar güç gelecek. Biz ömrü boşuna çürütmüşüz.

Ve hemen ilâve etti: Kemal

—Sonu dördüncü Sayfada—

Büyük İhtifal

Ebedî Şefimiz Atatürkün ölümünün 3 üncü yıl dönümü olan 10 - İkinciteşrin - 941 günü Türkiyenin her tarafında olduğu gibi Vilâyetimiz dahilinde de büyük bir ihtifal hazırlanmaktadır.

Bu hususta yapılacak ihtifâlin layık olduğu şekilde icrasını temin için, Vilâyet yüksek makamı ile Parti teşkilatınca alakadarlara da tebliğat icra edilmiştir.

Valimiz Geldiler

Kıymetli Valimiz Sayın Bay Muzaffer Akalın, yirmi günlük mezuniyetlerini bitirerek 27-10-941 pazartesi günü Çerikli yolile şehrimize şeref vermişlerdir.

Muhterem Valimize hoş geldiniz deriz.

İSKİLİP KAYMAKAMI Kazaya Döndüler

Valimizin mezuniyetleri müddetince Vilâyet idaresini tedvir için kendisine vekâlet verilmiş olan İskilip Kaymakamı Bay Kâmil Fuat Erkal 28-10-941 Salı günü kazaya dönmüşlerdir.

JANDARMA MINTAKA KOMUTANI

Jandarma Mıntaka Komutanlığına tayin kılınmış olan Yarbay Burhanettin Ural gelerek vazifesine başlamışlardır.

Sayın Komutana hoş geldiniz deriz.

MUHSİN DOĞU

Akçadağ Kaymakamı hemşehrimiz Bay Muhsin Doğu bir ay izinle şehrimize gelmişlerdir.

Kıymetli mülkiyecimize hoş geldiniz deriz.

ORTA OKULDA

Şehrimiz Ortaokulu Tabiiye Öğretmenliğine Gazi Enstitüsü mezunlarından Bayan Hacer Tunçsoy tayin kılınmış ve gelerek vazifesine başlamıştır,

TAYİNLER

Gelizer İskân Memuru Hakkı Sayar Çorum İskân Memurluğuna,

937 Yılı Veteriner Fakültesi mezunlarından Ahmet Sertel merkez Veteriner stajyerliğine nakil ve tayin kılınmışlardır,

ZİRAAT MÜDÜRÜ

Uzun senelerden beri Vilâyetimizde memuriyet vermiş olan Vilâyet Ziraat Müdürü Saip Öğetin bu kerre Eskişehirdeki Drayfarming istasyonuna,

Yozgat Ziraat Müdürü Şerif Çapan Vilâyetimiz Ziraat Müdürlüğüne nakil ve tayin kılınmışlardır.

Teşekkür Ve itizar

Büyük oğlum Osman ile refikam Pakizenin müteakiben vukua gelen ölüm facialarından mütevellit acılarımı paylaşmak suretile tesliye lütfunda bulunan sevgili dostlarıma ayrı ayrı teşekküre henüz imkân elvermemiş ve arefeden evel başlayıp ancak nekahate eren Anjin rahatsızlığımda geçirdiğimiz bayramları tebrik ve tebrikâta mukabele vecibesine mani olmuş bulunduğundan özür ve teşekkürlerimin bu tarzı takdimiyle kabulünü lütufkârlarımın mürüvvetlerinden dilerim.

Çorum İnhisarlar Müdürü
Mazhar Baykal

muzaffer olacaktı. Her şeyi yeni baştan kulacağına, yeniden yaratacağına inanıyordu.

Onun fikri basittir, hedefi birdir. Türkün her bir kıymet ve fazileti ona bu işte yardım edecektir.. Birgün bütün dünya; onun büyük emel ve ideallerle çarpan granit kadar sert kalbinin ilâhî yüksekliğine hayran olacak; onun bir baş, bir vicdan ve nihayet kitleleri harekete getiren bir fikir olduğunu görecektir. Evet o; millî prensiplere dayanan yeni bir cemia, Osmanlı saltanatının enkazından fışkırmış yepyeni, gürbüz bir nesille, şehidlerin kemikleri üzerine kurulmuş yeni bir medeniyet yükseltecektir.

Mustafa Kemal, bu işin ve bu prensibin adamıdır.. O milyonluk yığınları harekete getirirken bu yüksek, millî esaslara dayanarak muhakkak muvaffak olacaktır. İşte binbir kâbuslu geceler, sonsuz kanlı çarpışmalarean sonra kavuştuğumuz sabah bu sabahtır: Evet, bu gün 18 inci yılını sevinçle kutladığımız mukaddes Türk Cumhuriyeti böyle, akıllara durgunnukveren bir hamlenin eseridir. Yeni bir hayatın ümidiye gülümseyen Cumhuriyetimiz bütün bu aşk ve iman dolu düşüncelerle, bütün ilâhî idealleri benliğinde toplamış, başlıbaşına bir ihtilâl, bir inkılâp ve nihayet millî bir mucize ve zafer menkıbesidir...

Fransızca Öğretmeni
Halil Fehmi Demirsoy

Cumhuriyet Bayramı

Bu gün Cumhuriyetimizin 18 inci yıldönümünü tes'it maksadile bayram yapıyoruz.

Beşeriyetin can cana ve kan kana boğuştuğu bir zamanda yan yana ve yekpare bir camia Cumhuriyetinin 18 inci yıldönümünü idrak ediyor, o betbaht dünya da bu bayrama hayran hayran bakıyor...

Evet, bu gün Cumhuriyetin ilânından, yani eşsiz dahinin bu günki başbuğumuza Türkiyenin cumhuriyet olacagını müjdelediği gecenin sabahından, tam 18 yıl ilerde bulunuyoruz.

Otarihten dört yıl kadar evvel Samsun sahillerinde bir mayıs sabahı lâyemut bir elin zulüm ve tahakkümü kitlediği kafes içte bu gün demir pençeli bir kartala yuva olmuştu...

Bu gün beşeriyetin oynadığı bir dehşet trajedisi karşısında alnımız açık, yüzümüz ak, gökümüz dik, silah elde durabiliyorsak, bu mazhariyeti o ele, o kafaya ve o dehaya medyunuz; hakat...

Bir gün bu mazhariyet bir mülâfaayı vatan şekline inkılâp ederse işte o zaman karşımıza çıkacak düşman alnını dönmez bir eğilme, yılmaz bir inana çarpacak ve zorla yarattırdığı İnönüler, Sakaryalar, Dumlupınarlar karşısında ya ruhunu 20 sene evvel aynı gaflete düşmüş olan gafil kardeşlerinin yanına gönderecek, yahut ta medenini Akdenizin şu sıralar insan etine pek tenezzül etmeyen balıklarına yem yapacak, yahut ta fırsat bulabilirse, vapuruna binip, yüzü ardında kaçmak alçaklığına tevessül edecektir.

İşte bugün ermiş olduğumuz şu mazhariyet iki lâyemut dehanın mukayesizliğinin bireseri, bir nümunesidir. Ve bu dehaları yetiştiren de Fatihleri, Yıldırımları ve Fatihleri yetiştiren milletir.

Bugün Kudreti İlâhi, bu dehadan birini aramızdan almışsa karşımızda ikincisini mevcudiyeti bizi müteselli etmekte ve şimdikinden daha parlak bir istikbâl göstermektedir.

Yaşasın Atalar ve İnönüler...

Çorum Ortaokul son sınıftan
Cemal Cenan

Cumhuriyetimizin 18 inci Yıldönümü Kutlama Proğramı

1— Cumhuriyetin 18 inci yıl dönümü Çorumda aşağıda tesbit edilen esaslar dairesinde coşkun tezahurat ve umumî bir alâka ve heyecanla tes'it edilecektir. Bunun için :

28 Birinciteşrin 941 salı günü sabahından itibaren şehirde tezyinat ve tertibat başlamış olacaktır. Resmî daireler, resmî ve hususî müesseseler, dükkânlar, evler, nakil vasıtaları bayraklarla, kordelelerle defne veya diğer yeşilliklerle süsleneceklerdir.

Yol ve meydanlara Cumhuriyetin feyizlerini ve manasını ifade eden yazılar asılacak ve Garnizon Komutanlığı, Belediye, Cumhuriyet Halk Partisi, Halkevi, Maarif, Okullar, Ziraat Bankası, Ticaret Odası ve Nafıa, Emniyet dairelerince şehrin muhtelif yerlerine taklar yapılacaktır. Bu yıl Cumhuriyetin 18 inci yılı olduğunu belirtmek üzre 18 rakamı büyük olarak ışıklı ve ışıksız takların göze çarpan yerlerine konacaktır. Bu takların mümkün mertebe iyi ve itinalı bir şekilde tanzimi alâkadarlarca göz önünde tutulacaktır. Cumhuriyet meydanı ve yollar temizlettirilecektir. Bu gün ve gecesi şehrin elektrikleri eskisi gibi kalacak ve tenvirat 29 gecesinden başlayacaktır. Partice köylerden tertip ve davet edilecek halk atlı ve yaya olarak davul ve zurnalarla gelecekler, Halkevi önünde toplandıktan sonra şehir halkıyle beraber önlerinde bando olduğu halde büyük bir kafile halinde 28/10/941 günü saat 15 te hareketle büyük parka gidilerek orada toplanacak, okulluların da iştirakile Atatürk anıtına çelenkler konulacaktır. Ayrıca bir heyet şehidliğe giderek çelenk koyacaktır. Bunu müteakip kafile muntazaman ve aynı yoldan dönerek yerlerine gideceklerdir. Cumhuriyet Halk Partisi tarafından köylerden gelen misafirlere bayram günlerinde partice halkın toplu bulunacağı yerlerde davul zurna çalınacak ve millî oyunlar tertip olunacaktır.

2 — 29 Birinciteşrin 941 günü saat 9:10 kadar vilâyette Vali tarafından protokol mucibince tebrikler kabul edilecektir. Bunu müteakip Cumhuriyet meydanına gidilecek, meydanda bitişik krokide gösterildiği veçhile daha evvelden yerlerini almış bulunan Asker, Jandarma, Polis birliklerile Orta ve İlkokullar, İtfaiye, Spor ve muhtelif Esnaf teşekkülleri Vali ve Mevki Komutanı tarafından saat 10,15 de teftiş ve her bir teşekkülün önünde kısaca tebrikler yapılacaktır. Müteakiben Vali ve Mevki Komutanı tribünlerdeki mevkilerine gittikten sonra İstiklâl marşı çalınacaktır. İstiklâl marşı dinlendikten sonra Vali tarafından bir söylev verilecek ve geçit resmine başlanacaktır.

Belediyece Cumhuriyet meydanında yapılacak tribünlerin bu sene daha fazla ve itinalı olması ve halkın istirahati ve intizamı bakımından daha mütekâmil bulunması şayanı arzudur. Malûl Gaziler ve şehid âileleri için hususi bir yer ayrılacaktır. Sıhhat müdürlüğünce de meydanda bir sıhhî imdat postası hazırlanacaktır. Geçit resmini müteakip toplanan kıt'alar ve okullar büyük caddelerden geçecek ve onuncu yıl marşını söyliyerek yerlerine döneceklerdir. Saat 14 ten itibaren Halkevi meydanında ve diğer münasip yerlere konacak halk kürsüsünde hatipler tarafından söylevler verilecektir. Bu hatipler partice tefrik ve mevzular tesbit edilmelidir. Geceleyin Halkevi Temsil kolu tarafından sinema binasında bir temsil verilecektir. Gece Garnizon birliklerinin iştirakile Belediyece fener alayı ve Vilâyetçe de bir bir balo tertip edilecektir.

3 — 30 Teşrinievvel 941 sabahından itibaren Çorum orta ve ilkokullarile spor teşekkülleri muhtelif spor müsabakaları yapacak,atlı köylüler cirit oyunları göstereceklerdir. Gece de Halkevi Gösterid kolu tarafından sinema salonunda yine bir temsil verilecektir.

4 — Bayram günleri ve geceleri Doğumevi çocuk bahçesinde Çocukesirgeme Kurumu tarafından küçükler için eğlenceler tertip edilecektir.

5 — Köylerimizi bu millî törene alıştırmak için Nahiye Müdürleri, Kaymakamlar gibi idare âmirleri ile, Umumi Meclis ve Belediye azaları halk mümessilleri bayram günlerinde köyleri ziyaret edeceklerdir.

6 — Bu programın tatbikına Garnizon komutanlığınca verilecek bir subay ile Emniyet ve Maarif Müdürleri ve Ortaokul Direktörü ve Belediyeden bir zat memur edilmişlerdir. Bundan başka köylerden gelen atlı ve yaya halkın tanzim ve istirahatları; Belediye ve Parti ile temas edilmek suretile Jandarma Bölük komutanlığı ve köy bürosu ve Halkevi köycülük şubesi tarafından temin edilecektir.

Bu törene âid geçid resmi için sıra ve bölüm

GÜNDÜZ İÇİN

Piyade Alayı
Jandarma ve Polis
Ortaokul
İlkokullar (Alfabe sırası)
Sporcular
İtfaiye
Halk teşekkülleri
Bisikletliler
Atlılar

FENER ALAYI İÇİN

Bando
Alaydan bir tabur
Halk teşekkülleri

Tebrik Programı

1 — Çorumda bulunan Meb'uslar.
2 — Ordu mensupları.
3 — Adliye müntesibini.
4 — Mülkiye Müfettişi.
5 — Mektupçu, Emniyet, Nüfus ve H. Muhasebe Müdürleri.
6 — Maliye, tapu ve Kadastro, Ziraat bankası müntesibini.
7 — Maarif ve Ortaokul Müdürlerile Ortaokul ve İlkokul Müfettişleri ve Öğretmenleri.
8 — Su işleri Müdürü. Nafıa Müdür ve Fen Memurları, Posta ve telgraf müdür ve memurları.
9 — Sıhhat ve İçtimaî Muavenet Müdürü. Sıhhî müesseseler Doktorları, İskân Müdür ve memurları.
10 — İnhisar idaresi Müdür ve memurları.
11 — Ziraat, Veteriner, Orman Müdür ve mensubini.
12 — Müftü ve Evkaf Memuru.
13 — Vilâyet umumi meclis üyeleri, Belediye Reis ve hey'eti. Halk Partisi, Halkevi, Kızılay, Çocuk esirgeme kurumu, Türk Hava kurumu, Ticaret ve Ziraat odası, Sporcular ve halktan arzu edenler.

Dün bugünümüze imreniyor, bugün yarınımıza imrenecek.

Suret

Belediye meclisinin 1-11-941 Cumartesi günü saat 10 da adi toplantısı birinci in,ikadına ait ruzuame

1 — Belediye kanununun 58 inci maddesi mucibince iki reis vekili ve luzumu kadar kâtip intihabı.

2 — Belediye daimî encümeni müntehap azalarını müddetleri hitam bulmuş olmasından Belediye kanununun 77 inci maddesi hükmüne tevfikan İki encümen azası seçilmesi.

3 — 940 malî yılı kat'i hesabının tetkik ve tastiki.

4 — Meclise ait işler hakkında yapalacak teklifler ve verilecek takrirlerin görüşülmesi

Çorum Belediye Başkanlığından:

1 — İkinci teşrinin birinci Cumartesi günü saat 10 da Belediye dairesinde mutat toplantısını yapacak olan Belediye meclisinin bu toplantıya ait ruznamenin bir sureti aynen yukarıya yazılmıştır.

2 — Bu içtima müddeti en çok on beş gündür. Celse açıktır. Dinleyici olarak herkes meclis salonuna teşrif edebilir.

DAİMİ ENCÜMENDEN

Azı Kilo	Çoğu Kilo	Teminat Lira	K.	Muhammen B. Lira	K.	Cinsi
1100	1200	144		1	60	Erinmiş sade yağı
5000	5000	163			33	Koyun eti
12500	13500	141	65		14	Süt
1800	2000	78			52	Kesme şeker
2500	3000	101			45	Tosya pirinci
3000	5000	29	38		15	Bulgur
100 Ton	120 Ton	135		15		Çeltek maden kömürü
300	300	6	75		30	Kuru üzüm
600	600	4	5		9	Nohut
800	1000	12	75		17	Kuru fasulya
19000	21000	153	56		9,75	Tek tip ekmek

1-10-941 Tarihinden itibaren yeniden 20 gün müddetle açık eksiltmeye konulan Memleket Hastanesinin 941 mali yılı ihtiyacatından yukarıda cins, mikdar ve muhammen bedelleri yazılı erzak ve levazımına talip çıkmadığından Birinciteşrinin 31 inci Cuma günü saat 15 de ihaleleri yapılmak üzere açık eksiltme müddeti on gün uzatılmıştır. Talip olanların te,minat makbuzlarile tayin edilen gün ve saatte Daimi Encümene müracaatları ilan olunur. 2-2

Orman Çevirge Müdürlüğünden

1 — Urlu ormanının demirci dere mevkiinde satlığa çıkarılan 2336 kental meşe odununa 15-10-941 tarihinde alıcı zuhur etmediğinden biray geri bırakılmıştır.

2 — Satış pazarlıkla yapılacaktır.

3 — Beher kentalın muhammen bedeli (20) kuruştur.

4 — İlk teminat (35) liradır

5 — İstekliler 17-11-941 tarihine kadar her gün Çorum orman çevirge Müdürlüğünde müteşekkil komisyona ticaret odası vesikaları ile birlikte (Bu vesika köylülerden istenmez) muracaat etmeleri 2-2

Daimi Encümenden

1 — Osmancık - Gümüşhacıköyü yolunun muhtelif kilometrelerinde 23 adet Büzün inşası ikinci Teşrinin birinci cumertesi günü saat 11 de ihale edilmek üzere 15 gün müddetle açık eksiltmeye konulmuştur.

2 - İnşaatın keşif bedeli: 4479 lira 16 kuruştur.

3 - Muvakkat te,minat: 335 lira 94 kuruş.

4 - Bu işe ait evrak şunlardır:

A) Birinci keşif hülasa defderi

B) Silsilei fiat cetveli.

C) Bayındırlık işleri genel şartnamesi.

D) Şosa ve köprüler ve kârgir inşaata ait Umumî fenni şartname.

E) Eksiltme şartnamesi.

F) Mukavele projesi.

5 - Bu vesaik tadil günleri dışında her gün Nafıa ve Encümen kalemlerinde görüle bilir.

6 - Taliplerin muvakkat te,minatlarını yatırmış olması ve carî yıl ticaret odası vesikası ibraz etmesi şarttır. 2-2

İnandılar, döğüştüler, kazandılar. Bıraktıkla emanetin nöbetçisiyiz.

Pirinç Fiatları

Fiat Murakabe Komisyonundan

Çorum ve mülhakatında sarf ve istihlâk edilen Tosya, Osmancık, Kargı, Hamamözü Pirinçlerinin idrakiyle birlikte mer'i olmak üzere fiatları aşağıdaki şekilde tesbit edilmiştir.

1 — Fabrikada çeltiklenmiş, Parlatılmış, unsuz Tosya birincinin çuvalsız toptan bir kilosu Çorum-Sungurluda 34-Alaca-Mecidözünde 35, İskilip-Osmancıkta 33 kuruştur.

Bu evsaftaki pirincin parakende bir kilosu Çorum - Sungurluda 36, Mecidözü - Alacada 37, İskilip - Osmancıkta 35 kuruştur.

2 — Tosyanın diğer fabrika malı olmayan pirinçlerile Kargı, Osmancık pirinçlerinin toptan bir kilosu Çorum - Sungurluda 33, Alaca - Mecidözünde 34 İskilip, Osmancıkda 32 kuruştur.

Bu evsaftaki pirinçlerin parakende bir kilosu Çorum - Sungurluda 35 Alaca, Mecidözünde 36 İskilip Osmancıkda 34 kuruştur.

3 — Hamamözü pirincinin toptan bir kilosu Çorum - Osmancık, İskilipte 30, Alaca - Mecidözü, Sungurluda 31 kuruştur.

Bu evsaftaki Pirincin parakende bir kilosu Çorum - Osmancık İskilipte 32 Alaca, Mecidözü, Sungurlu için 33 kuruş olarak tesbit edilmiştir.

4 — Tesbit edilen bu fiatlar yeni idrak olunacak pirinçlere aid olup mezkûr tarihde tatbik mevkiine konulacaktır.

Son mahsuldan elde kalan pirinçlerin şimdiki halde azamî fiatlarının tesbitine lüzum görülmemistir. Ancak fiatların seyrinde bunu icap ettirecek vaziyet hasıl olursa gelecek mahsul için tesbit edilen yokarıdaki fiatların derhal tatbikine geçilecektir.

Daimi Encümenden

1 — 24-9-941 tarihinden i baren açık eksiltme müddeti gün uzatılan Çorum - Çerikli lunun 79+700 - 81+900 kilometreleri arasında 1600 m uzunluğundaki şose esaslı ta ratına bu defa da talip çıkma ğından 4-10-941 tarihinden itib ren bir ay içinde pazarlıkla m melesi tamamlanmak üzere a eksiltme müddeti uzatılmıştır.

2 — Keşif bedeli 4510 lir kuruştur.

3 — Muvakkat teminat lira 26 kuruştur.

4 — Bu işe ait evrak şunl dır.

A)Keşifname ve silsilei fi

B) Ocak grafigi ve mes vasatiye cetveli.

C) Eksiltme şartnamesi, kavele projesi.

D) Hususî şartname

F) Bayındırlık işleri ge şartnamesi

G) Şose, köprüler fenni ş namesi

5 — Bu vesaik tatil günl dışında her gün Encümen ve fia dairelerinde görülebilir.

6 — Bu müddet içinde siltmeye girebilmek için temi akçalarının yatırılması ve par lık yapılmadan üç gün evvel lâyet Makamına müracaatla nacak ehliyet vesikası ve Tica odası belgesinin ibraz edil şarttır. 4—4

Daimi Encümenden

1 — 29-9-941 tarihinden iti ren açık eksiltme müddeti on uzatılan Vilâyet merkezindeki okulların 941 malî yılı ihtiyacad an azı 45, çoğu 55 Ton çel Maden kömürüne bu defa da lip çıkmadığından 9-10-941 itibaren bir ay içinde pazarl la muamelesi temamlanmak üz açık eksiltme müddeti bir ay u tılmıştır

2 — Beher tonunun muha men bedeli 18 liradır.

3 — Muvakkat teminat lira 25 kuruştur.

4 — Şartnamesi tadil gün dışında her gün Encümen ka minde görüle bilir

5 — Tayın edilen müd içinde pazarlığa talip olanla teminat makbuzlarile Vilâyet imi encümenine müracaatları olunur. 3-4

KURULUŞ TARİHİ: 1921

İDARE YERİ

Vilâyet Matbaası

ÇORUM

- HER HAFTA ÇIKAR VİLÂYET GAZETESİDİR -

YIL: 20 — No. 1098

Çarşamba

5 - Teşrinisani - 1941

Nushası - 2 - kuruştur

Millî Şefimizin Tarihî Nutukları

Millî Şefimiz Reisi Cumhur İsmet İnönü'nün, Büyük Millet Meclisinin Altıncı intihap devresinin üçüncü ictimaının açılış günü olan 1-11-941 Cumartesi günü saat 15 de Meclis Kürsüsünden irad buyurdukları büyük ve tarihî nutukları

"— Büyük Millet Meclisinin sayın âzası,

Altıncı intihap devresinin üçüncü içtima senesini açıyorum. Sayın üyeleri sevgi ve saygile selamlarım. (Alkışlar).

Geçen bir sene zarfında dünya buhranı, insanlık için büyük ıstıraplar içinde geçti. Türk milleti, bu acı yılı da, kendi derin anlayışı ve millî kuvetine güveniyle karşılamış, tehlikeli anlarda soğuk kanlılığını bırakmaksızın, Cumhuriyet Hükümetinin içerde ve dışarda vatanın emniyetini korumak için yaptığı gayretlere yardımcı olmuştur. Milletimiz, kaygısı vatanın selâmeti ve nizamı olan Büyük Meclisimizin yakından izinde yürümüştür. (Sürekli alkışlar.)

Yurdumuzun her tarafında birlik, memnun olacağımız bir haldedir. Dünyanın bu devrinde, vatandaşlarımızın ve memleketimizde yaşamakta olan herkesin bütün haklarından ve meşru menfaatlerinden serbestçe istifade etmekte olduklarını söylerken iftihar duymaktayız. (Alkışlar.)

Memleketin her köşesindeki samimî birliği ve Türk devletini idare eden Büyük Meclise ve Cumhuriyet hükümetine karşı milletçe gösterilen itimadı sevinçle görüyoruz. Yabancı emellere sürükleyici telkinler, ortamızda yayılma ve tesir alanı bulamamışlardır. (Sürekli alkışlar, bravo sesleri.) Millet yapısının sağlığı ve sağlamlığı, her vakit en kıymetli dayancımız olacaktır. (Sürekli alkışlar, bravo sesleri).

Tabiidir ki, vatan selâmetinin isterlerine uygun olarak dahiliye ve adliyemizin dikkatleri, normal zamanlarda olduğundan ziyade millî nizamlar üzerinde toplanmıştırlar.

Miletin sayın vekilleri,

Geçen toplantı yılının başındanberi dünya durumunun gösterdiği gelişmeler neticesinde, o zamanaki tahminlerimize uygun olarak, harp alanı korkunç bir tarzda genişledi. Bütün Avrupa'yı ve hemen hemen bütün Asya ve Afrika'yı sarmış olan harp ve işgal faciaları, memleketimizin etrafında bu felâketlerden masun kalmış bir tek millet bırakmadı.

Esefle görüyoruz ki yarınki manzaranın medeniyet âlemi için bugünkünden daha elemli olması ve yıkıcı harbin bütün dünyaya daha ziyade genişlemesi, gitgide kökleşen bir ihtimal halindedir.

Yangınlar içinde inliyen Avrupa ve Asya kıtalarının bitişik noktasında sulh ve sükün yurdu, aziz vatanımızdır. (Sürekli alkışlar, bravo sesleri.) Harpten doğan bin türlü felâket içinde bütün milletlere karşı insanî vazifesini kudreti nisbetinde yapmakla iftihar duyan memleketimiz, bir günde dünyanın beklediği ve muhtaç olduğu barışın kaynağı olabilirse, bundan duyacağımız sevinç pek büyük olacaktır. (Heyecanlı ve sürekli alkışlar bravo sesleri).

Saygıdeğer arkadaşlar,

Son toplantımızın başındanberi vukua gelen ihtilâller sayılamıyacak kadar çoktur.

Balkan olaylarıyla başlıyan hareketler, Irak ve Suriye'deki gelişmelerle batı ve cenup komşularımızı muharebe ve işgal alanı haline koydu ve birdenbire bir dev adımı atarak Alman - Sovyet silâhlı ihtilâfını meydana çıkardı. Böylece şimal komşumuz da harbin yangınları içine girdikten sonra, diğer komşumuz İran işgal faciasını gördü.

Memleketimizi bu kadar yakından alâkalandıran askeri hareketler, bizim uyanıklığımızı son derece artırmış ve taahhütlerimize ve dosluklarımıza sadakat çerçevesi içinde şerefimizi ve emniyetimizi koruyan sulh arzusu siyasetimizin mesnedini teşkil etmiştir. (Alkışlar.)

Demin bahsettiğim Balkan hareketleri, memleketimizin emniyet ve masuniyeti bakımından üzerinde çok büyük hassasiyetle durduğumuz bir mesele olmuştur. (Bravo sesleri.) Bilirsiniz ki, Balkan milletlerinin istiklâli, Cumhuriyet Türkiyesinin takip ettiği siyaset temellerinden biridir. (Bravo sesleri).

Bugüne kadar temennilerimiz

Sonu 3 üncü sahifede

Cumhuriyet Bayramı Münasebetile

Millî Şefimiz Sevgili İnönümüzün Büyük Türk Milletine Hitabesi ve Sayın Başvekilimizin Bayramı Açış Nutuklarını Aynen Dercediyoruz.

Millî Şefimizin Hitabeleri

Sevgili Vatandaşlarım,

Dünya buhranının geniş sarsıntıları içinde dinç ve gürbüz bir milletin, büyük Türk milletinin bayramını kutluyoruz. İnsanlığın ve barışın şen yuvası olan vatanımız kahraman evlatlarının omuzlarında şerefle yükseliyor. Millî irademizin bütünlüğünü korumak için hepimiz çetin vazifelere hazır bulunuyoruz.

Aziz vatandaşlarım,

Dünyayı sarmış bir engin kasırganın türlü tesirlerini biz de memleketimizde duyuyoruz. Büyük yangına, başlamamanın çaresi ,ve bütün dikkatimize rağmen bulaşırsak şerefli vazife yapmanın ilk şartı, yangın ortasında yaşadığımızı biran unutmamaktır. Çok mahsul almalıyız.Her şeyimizi idareli harcamalıyız.Her okulda,herişyerinde, her tarlada, her zamandan ziyade çalışmalıyız. Şuurlu, çalışkan ve kahraman milletler, ancak bu devrin hakkından gelebilirler.

Büyük Türk milleti,

Cumhuriyetimiz yüksek ülkülü temiz ahlaklı, vatan yolunda canını esirgemiyen ileri bir insan cemiyetinin idaresidir. Cumhuriyetimiz, milletimizin kendi talihini doğrudan doğruya idare etmesi, millî iradeyi ancak kendisinin kullanmasıdır. Bugün bizim büyük bayramımızdır. Bu anda bütün vatandaşlarımla bayramlaşmaktan çok seviniyorum. Millî bayram, şanlı ordumuza, izci ve talebe evlâtlatlarıma, kadın ve erkek bütün vatandaşlarıma kutlu olsun.

Başvekilimizin Açış Nutukları

"Sevgili Yurttaşlarım,

"Cumhuriyet Bayramımızı kutlama törenini açıyorum,

Türkiye Cumhuriyeti bugün on sekiz yaşını doldurmuş bulunuyor. Arkada bıraktığımız yılların hâdiseleri artık dünya tarihinin malı olmuştur. Bu hâdiseleri yaratan ve yürüten büyük Türk milleti, kendi başarıları karşısında ancak sevinç ve kuvvet duyar. Çünkü Türk inkılâbı harikulâde bir hareket ve 18 yıllık Türk Cumhuriyeti ise daima muvaffak, daima galip büyük ölçüde bir mücadeledir.

"Biz, bu sayede eski ve şerefli varlığımızı kurtarmış; içeride hüriyetimizi, dışarda istiklâlimizi korumak kudretini isbat etmiş bulunuyoruz.

"Bu mesut anda, varlığı, kalplerimizde daima yaşıyan Ebedi Şefimiz Atatürk'ün manevî huzurunda Türk milleti adına minnet ve saygı ile eğiliyorum ve yine Türk milleti adına emrinde olmanın verdiği gurur ve haz içinde Millî Şefimiz İsmet İnönü'ye sarsılmaz bağlarımızı teyit ediyorum.

"Yuttaşlarım,

"Dünyanın karanlık ve karışık hali, ümit verici olmaktan hâlâ uzaktır. Avrupa'da, Asya'da, Afrika'da milletler bütün varlıklariyle çarpışıyorlar. Hesapsız kan dökülüyor, sayısız medeniyet âbideleri yokoluyor.

"Harp harici kalan milletler de bu koca buhrandan muztarip bulunuyorlar. Bugünün şartlarına karşı nisbetle çok rahat durumda olmakla beraber, memleketimiz de bunlar arasındadır. Bütün sıkıntılara göğüs germe kudretini millî birliğimizde buluyoruz, yarının getireceği hâdiseleri, bu birlik ve yurtseverlikle yeneceğimize inanıyoruz ve ona göre hazırlanıyoruz.

"Her Türk vatandaşının da tehlikenin var ve geçmemiş olduğunu bilmesini istiyoruz. Buna hemen ilâve etmeliyim ki, kahraman ordumuz, dünden daha kuvvetlidir ve yarın daha kuvvetli olacaktır. Ona güvenimiz tamdır.

"Yurttaşlarım, sözümü bitirmeden sizden bir ricam var: Nerede ve hangi işte olursanız olunuz; mektepte, tarlada, fabrikada, büroda çok çalışınız; bıkmadan, usanmadan, yılmadan çok çalışı-

Valimizin Nutku

Cumhuriyet bayramının 2 inci, 29-10-941 çarşamba günü Cumhuriyet meydanında yapılan kutlama töreninde Kıymetli Valimiz Sayın Bay Muzaffer Akalının irad buyurdukları nutukları

Aziz Dinleyenlerim;

Cumhuriyetin 18 inci yıl dönümünü kutlamak için, onun adını taşıyan bu alanda, aynı sevinçin, aynı heyecanın birleştirdiği kalplerle toplanmış bulunuyoruz.

Bu mutlu bayram hepinize kutlu olsun.

Bu anda şüphesiz hepimizin kalbi Cumhuriyetimizin banisi olan Atatürkün hatırasını minnet ve saygı ile anmaktadır. Memleketimizi karanlık uçurumların kenarından medeniyetin, inkılâp ve istiklâlin hür ufuklarına ulaştıran ve milletimizi 18 yıl evvel saltanat idaresinin yıkılmağa mahkûm sakat idaresinden Cumhuriyetin feyiz ve nuruna kavuşturan Mustafa Kemal, kadir bilen milletimizin her ferdinin kalbinde ayrı ayrı yaşamaktadır. Ölümünden evvel, Cumhuriyeti Türk gençliğine emanet eden Büyük Atatürkün ruhu müsterih olsun, 18 milyon; bu emanetin üstüne kıskançlıkla titremekte ve onu her tehlikeye, her tecavüze karşı korumak için canla, başla hazır bulunmaktadır. Türk gençliğinin, Türk kudret ve fedakârlığının timsali olan şanlı ordumuz bu hakikatin canlı bir abidesidir.

Dünyanın geçirdiği hercümerç ve içinde bulunduğu kanlı boğuşma karşısında, bizim huzur ve sükûnla ve fakat her ihtimale göre hazırlıklı bulunarak, kavuştuğumuz bu bayramın müstesna kıymet ve hususiyetini hepimiz derin derin düşünmeliyiz. Bu mazhariyeti milletimizin en büyüğü Yüce Millî Şefimiz İsmet İnönünün etrafında derin itimad, saygı ve bağlılıkla yekpare bir kitle teşkil etmemize ve onun her emrini yapmağa hazır bulunmamıza borçluyuz. Bu müstesna zamanlarda başımızda onun mevcudiyeti en büyük güvencimiz ve öğüncümüzdür. Onun yüksek kavrayışı hadiseleri çok iyi görmekte ve bu cihan fırtınası içinde kudretli elleri devlet gemisini memleketin menfaatlerine en uygun yollardan, en isabetli hedeflere doğru yürütmektedir. Bu bahtiyarlığı muhafaza edebilmek için hissemize düşen her fedakârlığa, her sıkıntıya seve seve katlanmak vazifemizdir. Bunun içindir ki, kıymetli Başvekilimiz dün radyodâ Cumhuriyet bayramını açan nutkunda çiftçi, işçi, öğretmen olsun, büroda çalışsın milletimizin her ferdine kendi işinde çok çalışmayı tavsiye etmiştir.

Başvekilimizin yüksek emirlerini hepinizin hususî bir ehemmiyetle tahakkuk ettireceğinize eminim. Milletimizin azim ve iradesi her güçlüğü yenecek kuvvettedir. Bunu mazide göstermiştir. Şimdi de gösterecektir.

Yaşasın Cumhuriyetimiz, var olsun Milli Şefimiz İsmet İnönü, yaşasın şanlı ordumuz.

Bayramımızın 18 inci Yıl Dönümü

Şehrimizde içten tezahuratla kutlandı. Bu münasebetle Valimiz Cumhuriyet meydanında çok kıymetli bir söylev verdi

Cumhuriyetimizin ilânının 18 inci yıl dönümü bayramı, şehrimizde geçen senelerin çok üstünde coşkun bir tezahuratla kutlandı.

Bayramdan çok evvel; resmî, hususî binalarla cadde ve sokaklar ve dükkânlar millî bayraklarımız, yeşillikler ve ampüllerle süslenmiş. Hükümet, Parti, ve Belediye tarafından şehrin muhtelif yerlerine bugünün kıymetini artıran çok muhteşem taklar kurulmuştur.

Bayramın birinci günü saat 12 - 50 de Sayın Başvekilimiz Dr. Refik Saydamın radyodan irad buyurdukları açış nutkunu radyo ve hoparlörlerden derin bir sükût içinde dinleyen Çorumlular; saat 15 de mahallî proğramın tatbikına geçerek: Başta kıymetli Valimiz Sayın Bay Muzaffer Akalın bulunduğu halda, Garnizon Komutanı, Belediye, Parti Reisleri, askerî ve mülki erkân ve memurlar, okullular ve kalabalık halk kitlesi doğruca büyük parktaki Atatürk Anıtını ziyaret eylemişler, bando ile birlikte orta okulluların koru halinde çaldığı istiklâl marşını müteakip, Vilâyet namına Valimiz Muzaffer Akalın, Garnizon namına Albay Vehbi Tınaz, Belediye namına Reis Dr. Pertev Kaleli, Halkevi namına Reis Naim Atalay, Okullar namına Maarif Müdürü Cevdet Bezirci ve Ortaokul namına da Okul Direktörü Ziya Ataman tarafından ihtiram içinde anıta birer çelenk konulmuş ve bando da dahil olduğu halde bütün hazırun tarafından 10 uncu Cumhuriyet marşı söylendikten sonra, buradan doğruca ve aynı kafile ile şehitler abidesine gidilmiştir.

Derin bir huzu ve saygı sükûtü içinde yapılan ziyareti müteakip geç vakit dağılmıştır.

Gecesi geç vakitlere kadar millî çalgı ve oyunlarla eğlenen halk, 29 uncu sabahının daha erken vaktinde cadde ve meydanlara toplanmış bulunuyorlardı.

29 UNCU GÜN

Program mucibince: saat 9-10 da Vilâyet Makamında protokol mucibince tebrik merasimi icra edildikten sonra Valinin, Askerî Komutan, Belediye Reisile birlikte Cumhuriyet meydanını şereflendirmelerini müteakip saat 10 buçukta buradaki merasimin tatbikine başlanmıştır.

Vali ve Askerî Komutan tarafından meydanda saf bağlamış bulunan asker, jandarma, polis kıtalarile okullular, beden terbiyesi mensupları, esnaf teşekkülleri ve halk heyetleri teftiş ve bayramları tebrik edilmiş ve tribündeki yerlerini almalarile bando tarafından istiklâl marşı çalınmıştır.

Bu arada kürsüye gelen kıymetli Valimiz Muzaffer Akalın, bugünün kıymet ve ehemmiyetini ve yurdaşların bugün duyduğu sevinç ve heyecana tercüman olan süreli kısmı mahsusumuzda münderiç nutkunu irad buyurmuşlar ve çok alkışlanmışlardır.

Beden Terbiyesi Umum Müdürlüğü tarafından şehrimiz Gençlik teşkilatına hediye edilmiş olan millî bayrak, Valimiz tarafından kısa bir hitabe ile merasim içinde gençliğe tevdi kılınmıştır.

Önde, dik bakışlı ve tunç yüzlü kahraman askerlerimiz olduğu halda geçit resmi başlamış ve sahayı dolduran binlerce halkın coşkun alkışları arasında sona ermiştir.

Öğleden sonra halk, cadde ve meydanlara toplanarak eğlentilerine devam etmiş ve Halkevi meydanına konan kürsüden Parti hatipleri tarafından heyecanlı söylevlerde bulunulmuştur.

Gece Garnizon efradından bir kıta okulluların da iştirakile bir ner alayı yapılmış ve vilâyet tarafından Halkevi salonunda bir balo verilmiştir.

BALO

Cumhuriyet bayramı münasebetile Vilâyet tarafından 29-10-941 çarşamba gecesi Halkevi salonunda verilen baloya Valimiz tarafından çağrılı yüzlerce çift iştirak etmiştir.

Balo, zengin bir program dahilinde ve eğlenceli olarak sabahın çok geç vaktine kadar neş'e ve şetaret içinde devam eylemiştir.

BELEDİYE MECLİSİ

Şehrimiz Belediye Meclisi 1-11-941 gününden itibaren senelik adi toplantısına başlamıştır.

Büyük İhtifal

Ebedî Şefimiz Atatürkün ölümünün 3 üncü yıl dönümü olan 10 - İkinciteşrin - 941 pazartesi günü yapılacak ihtifal için şehrimiz Halkevi İdare Heyetince hazırlıklara başlanmıştır.

Büyük Türk milletinin en acı ve en matemli günü olan 10 İkinciteşrin günü saat 9 ile 5 dakika geçe Halkevi salonunda yapılacak ihtifale, bütün Çorumluların iştirakini ehemmiyetle özleriz.

Yavrular Namına

TEŞEKKÜR EDERİZ

Vilâyet Maarif Müdürlüğünden aldığımız bir tezkereden öğrendiğimize göre, İlkokullardaki kimsesiz ve fakir yavrulara tevzi edilmek üzere şehrimizin yurd ve maarif severlerinden,elbise defter, kalem ve saire verenlerin adlarını iftiharla aşağıya derç ediyoruz.

Elbise yaptırmak suretile yavrularımızı sevindiren yurddaşlar:

Galip Bilgin: 2, Nuri Bilâl: 2, İsmail Çenesiz: 2, İsmet Mat: 2, Ağırceza Reisi: 1, Naim Atalay: 1, Abdullah Poyraz: 1, Süleyman Cerit: 1, Ahmet Ertekin: 1, Nehire Kabançı 1 takım elbise,

Defter, kalem vesaire verenler:

Naim Atalay: 2 düzine defter, 4 düzine kalem ve 2 kutu tebeşir ve lâstik,

Celâl Eren: 14 düzine defter, 144 kalem,muhtelif mikdarda elişi ve yazı kâğıdı, mürekkep tozu, cetvel tahtası, lâstik ve tebeşir.

Mini mini kimsesiz yavrularımızı sevindirmiş olan yukarıda adları yazılı hayırsever yurddaşlara memleket namına özyürekten teşekkür ederken, diğerlerinin de bu kıymetli hemşehirleri örnek alarak, okullardaki yoksul yavrularımızın bütün ihtiyaçlarını temamlayıcı bir şekilde yardımlarının tez elden yapılmasını arzu ederiz.

Çorum

nız. Bu çalışmalar vatanımıza kuvvet verecek, iyilik ve ferahlık getirecektir.

"Yurttaşlarım.

"Dün vakit söylediğim gibi, mesut bir milletin çocukları olmak gururunu duyarak, kutsal bayramı neşe ile geçirmenizi dilerim.

"Cumhuriyetin on sekizinci yıl dönümü bayramının başladığını ilân ederim,,

Millî Şefimizin tarihî nutukları

Baştarafı 1 inci sahifede

ve gayretlerimiz, nasıl bu istiklâllerin mahfuz kalması üzerinde merkezlendiyse, gelecek zamanlar için de hislerimiz ve dileklerimiz aynı kalacaklardır. (Alkışlar, bravo sesleri.)

Milletin sayın vekilleri,

Cumhuriyet hükümeti, Avupa harbinin son durumunda bitaraflığını ilân etmiştir. Bundan başka, muharebe içindeki bütün devletlerle münasebetlerimiz eski ve yeni muahedelerle tanzim edilmiş bulunuyorlar. Bu muahedelerin hükümleri tamamiyle meridirler. Bunları söyledikten sonra, Türkiye'nin bugünkü harp önündeki durumunu iyice anlatmış olmak için, karşılıklı saflarda bulunan başlıca devletlerle münasebetlerimizi belirtmek isterim.

Almanya ile münasebetlerimiz Balkan hareketleri esnasında en çetin imtihanını geçirmiştir, denilebilir. O zaman, bizdeki alâka ve endişeyi lâyık olduğu ehemmiyetle gören ve anlıyan Alman devletinin sayın reisi Hitler, bana yazdığı hususî bir mektupla, memleketimize karşı dostluğunu göstermiş, ve hükümetin tasvibiyle kendisine vermiş olduğum cevap, ve bir kere daha vaki olan mektuplaşmamız, 18 haziran 1941 tarihli Türk - Alman muahedesini vücude getiren karşılıklı itimat havasını yaratmıştır. Bu neticeyi memnuniyetle kaydetmek isterim. (Sürekli alkışlar.)

Türk Alman münasebetleri, o tarihtenberi hiç bir zaman bulanmıyan bir dostluk takib ediyor. (Bravo sesleri) 18 Haziran 1941 tarihli dostluk ve saldırmazlık muahedesinin hükümleri, her şart içinde mahfuz olarak devam ediyorlar ve devam edeceklerdir. (Alkışlar). Son günlerde imzasına muvaffakıyet elveren ve yakında yüksek tasdikinize arzedilecek olan Türk - Alman ticaret anlaşması, bu dostluk ve itimat siyasetinin hayırlı bir semeresi olarak telâkki edilmiye lâyıktır.

Sayın arkadaşlar,

1940 yazında Fransa'nın mağlubiyeti, İngilizleri en müşkül bir vaziyete uğratmış bulunurken, Türkiye'nin müdafaa ve masuniyet umdeleriyle takip etmiş olduğu siyasetin bir noktasına halel gelmedi ve Türkiye ittifak muahedesine sadakatini açıktan açığa söyledi. Türkiye, dünyanın en büyük devletlerinden birine kara gün dostu olduğunu, o zaman bir kere dah ispat etmiştir. (Sürekli alkışlar, bravo sesleri). Aynı müdafaa ve masuniyet umdelerine istinat etmiye devam edecek olan harici siyasetimiz, taahhütlerine sadakati, Türk milletinin şanına tam tevafuk eden, umumi menfaatlerimize ve beynelmilel ahlâka yegâne uygun olan bir prensip olarak tatbik edecektir. (Bravo sesleri, alkışlar.)

Azir arkadaşlar,

Arzetmiş olduğum bu siyaset, memleketimizin coğrafi vaziyeti ve harbin inkişaflarından doğan hususiyetler önünde, artık her tarafta kabul ve takdir edilmek lâzımgelen dürüst mahiyetini tebarüz ettirmiştir. (Bravo sesleri).

Müstakil, hareketlerine hakim ve kuvvetli Türkiye, kimseyi tehdit etmeyen bir sulh yuvası halinde, ve medeniyet için faydalı bir unsur kıymetinde kendini gösteriyor. (Sürekli alkışlar). Memleketimizin siyasetindeki asil hedefler ve gayretler, takdir olunmaktadır ümidindeyiz.

Cumhuriyet ordusunun kuvvetlenmesi ve ihtiyaçlarının temamlanması, Büyük Meclisin ve hükümetin en baş işi olduğunu bir kerre daha belirtmek isterim. (Sürekli alkışlar). Türk vatandaşının, kendisinin de içinde vazife aldığı ve yarında alacağı, Türk Ordusu için, istenilen her fedakârlığı ve yardımı tereddütsüz yaptığını görmekle duyduğumuz sevinç büyüktür. Kahraman Türk Ordusunun, verilecek her vazifeyi yapmaya ehil olduğuna yakından itimadımız vardır. (Heyecanlı, sürekli alkışlar bravo sesleri).

Münakalat Vekâleti, kendisine tevdi olunan işleri, zamanın ağır şartları altında başarmaya çalışmaktadır.

Sıhhat işlerimizde programlı çalışma devam etmekle beraber, ne memleket dahilinde büyük salgın hastalıklar görülmüş, ve nede diğer memleketlerdeki salgınların hududlarımızı aşmasına meydan verilmiştir.

Ziraat Vekâletimiz istihsali artırma, çeşidlendirme ve vasıflarını yükseltme yolundaki çalışmalarına devam etmektedir. Evvelki sene faaliyete başlayan makineleşme işi geçen sene bir misli artırılmıştır. Türk köylüsünün anlayışlı çalışmaları da, bu işleri kolaylaştırmakta ve ziraî istihsalimiz artmakta, ve vasıfca yükselmektedir. Bununla beraber, memleketin ve ordu ihtiyacının karşılanması için istihsali artırmaya daha çok ehemmiyet vermek zorundayız. Türk köylüsünden bu gayreti bekleriz. Aynı zamanda müstehlikten de kolaylıkla ve istediği kadar bulabildiği nimetin kadrini bilerek fazla istihlâkten son derece çekinmesini istemek hakkımızdır. Bugünün şartlarını, dünyanın geçirmekte olduğu buhranı göz önünde tutarak, yaşayışını ona göre ayarlamak her vatandaşa düşen millî bir borcdur.

Toprak kanunu, Büyük Meclise sunulmak üzeredir. Birçok araştırmalardan anlayoruz ki, toprağı hiç olmayan köylünün nisbeti mahduddur. Devlet malî toprak dağıtmak suretile, bu nisbet yıldan yıla azalmaktadır. Bununla beraber toprağı olmayıp, kendi başına ocak kurmak isteyenlere toprak temini, Cumhuriyetin en ziyade ehemmiyet verdiği bir meseledir. (Bravo sesleri),

Nüfusun çoğalması ve intikal suretile parçalanması neticesinde, elindeki toprağı bugünki işleme kudret ve vasıtalarına, çoğalan yaşama ihtiyaçlarına artık yetişmemeye başlayan az topraklı köyler ve köylüler de vardır. Bunları, kendilerine daha yüksek yaşama imkânı verecek mikiarda toprak sahibi kılmak ve bu topraklarda işyapma kudretini tam kıymetlendirecek verimli bir işleme için lüzumlu araçlarla donatmakta acele etmek lâzımdır. Yüksek ilgi ve incelemenizle, en iyi şeklini alacağına emin olduğum kanunun bir an evvel çıkarılmasını arzu ediyoruz.

Arkadaşlarım,

Vatandaşlarımın gözden uzak tutmamalarını isterim ki, dünya harbinin, bütün milletlerin iktısadi hayatındaki tesirleri geniş ve derindirler. Cihan piyasası ve milletlerarası yollar, bizim memleketimiz için de yarı yarıya kapanmışlardır. Yurt müdafaasını temin kaydiyle memleketimizde de bir çok insan kuvetleri istihsal sahasından çekilmiştirler. Başka memleketlerde olduğu gibi, bizde de serbest piyasa, bazı ihtiyaç maddeleriüzerinde menfi roller oynamak temayülünü göstermektedir.

Bugünün şartları içinde, işçe politikamızın esas hedefi, balkın ve millî müdafaanın ihtiyaçlarını karşılamak olmuştur. Hukümet, bu hedefe erişmek için istihsalden istihlâke kadar uzanan iktısadî faaliyetler silsilesine müdahale etmek ve bu faaliyetleri düzenleyici bir mürakabe altında bulundurmak kararını almıştır.

İstihsalin artırılması, tedbirlerin başında gelir. Millî varlığın ve millî istiklâlin bekçisi olan ordumuzun cihazlandırılması, işçesinin emniyet altına alınması hiç eksilmiyen daima artan millî çalışmaya dayanmak suretiyle mümkün olur. Ziraat ve sanayi sahasında, devletin istihsal organları kadar her yurttaşın da, muhitine örnek olacak şekilde çalışması bugün vatan vazifelerinin en kutsalı olmuştur. İstihlâkin tanzimi, istihsalin artırılması kadar ehemiyetlidir. İşçemiz için çok ehemiyetli olan toprak mahsullerimizden bazıları, bugünkü geniş ihtiyaçlara yetmek bakımından, ciddî tedbirlere zemin olmıya lâyıktırlar. Bazı girecek maddelerin memlekete girebilen miktarları tenakıslere bağlıdırlar. Bu sebepledir ki, girecek ve istihsal maddelerimizden bazılarına hükümetçe el konularak, bunların ihtiyaç nisbetinde dağıtılması yoluna gidilmiştir.

Yiyecek maddelerinde şimdiye kadar istihlâki tahdit eden bir karar alınmamıştır. Ancak, stoklarımızı korumak ve gelecekte emniyetli bulunmak için, günün birinde bu maddelerde dahi istihlâki tahdit zaruretiyle karşılaşmak ihtimali vardır. Hükümetçe burası daima göz önünde bulundurulmalıdır. İnsan yaşayışının bütün şartlarını temelinden sarsmış olan büyük buhran içinde, yurdumuzun selâmeti yurttaşlarımıza yeni vazifeler ve feragatler yüklerse, memleket çocuklarının bu çetin imtihanın şartlarına da seve seve katlanacaklarına aslâ şüphemiz yoktur. İstihsal ile istihlâki birbirine bağlıyan araçlar da, harp havasının en çok tesiri altında bulunanlardandırlar. Bunun neticesi olarak, yurttaşlarımızca harbin en çok hissedilen tarafı hayat pahalılığı olmuştur. İhtikârcının cemiyet bünyesine yaptığı fenalığı bütün yurttaşlarımızın bilmeleri, ve bu gibileri süzgeçten geçirmek için şuurlu bir şekilde yardım etmeleri lâzımdır.

Sulhun ve hürriyetin temiz havasını en geniş şekilde teneffüs eden, bu müstesna memleketin evladı olmak şerefini taşıyanların ve onun nimetlerinden büyük ölçüde faydalanan insanların, bu memleketin kanunlarına, nizamlarına hürmet etmelerini istemek, ve icap ederse hürmet ettirmek bu milletin en

HALKEVİNDE
Müteaddit Kurslar Açılıyor

Şehrimiz Halkevi, her sene olduğu gibi,bu sene de biçki, dikiş ve halk dershaneleri kurslarını açmak için lâzım gelen hazırlıklara başlamıştır.

ALİ RİZA SABUNCU

Ticaret Vekâleti İaşe Müsteşarlığı evrak ve dosya memurluğuna tayin kılınmış olan Vilâyetimiz Hususî Muhasebe Müdürlüğü Hesap Bürosu Memurlarından Ali Riza Sabuncu ay başından önce mahallî memuriyetine gitmiştir.

Genç arkadaşımızın yeni vazifelerinde de muvaffakıyetlerini dileriz.

AHALİ GAZETESİ

Samsunda değerli elemanlar elile çıkarılmakta olan Ahali arkadaşımız 24 yaşına basmıştır.

Kıymetli arkadaşımızı bu yıl dönümü münasebetile tebrik eder, yurd ve millete faydalı olarak çok uzun yıllar muammer olmasını dileriz.

Çorum Ziraat Bankası Müdürlüğünden

Her sene olduğu gibi bu sene de bankamız için orta ve lise mezunlarından imtihanla memur alınacaktır. Ve imtihanlar 11 ilâ 14 ikinci teşrinde muhtelif şubelerimizde icra olunacaktır.

İmtihan şeraiti ile diğer hususatı öğrenmek isteyenlerin şubemize müracaat etmeleri ilan olunur.

Vakıflar Memurluğundan

Tahmin B. Lira	Cinsi	Vakfı
1250	Hamam	Camikebir
400	Fırın	»
300	»	»
200	Kahve	»
200	Dükkân	»

Mecidözü kazasındaki vakfa aid yukarıda cinsi ve tahmin bedelleri yazılı 5 parça gayri menkulün milkiyeti peşin para ile ve açık arttırma suretile ve 3-11-941 tarihinden itibaren bir ay müddetle satılığa çıkarılmıştır.

İhalesi 3-12-941 Çarşamba günü saat 14 de yapılacağından talip olanların yüzde yedi buçuk teminat akçalarını hamilen Evkaf satış komisyonuna müracaatları ilân olunur. 1-4

Vakıflar Memurluğundan

Osmancıkta vakfa aid 5 parça tarla ile bir parça değirmen ocağının milkiyeti peşin para ile ve açık artırma suretile satılığa çıkarılmıştır.

İhalesi 7-11-941 cuma günü saat 14 de yapılacağından talip olanların Osmancık Vakıflar idaresine müracaatları ilân olunur.

Veteriner Müdürlüğünden

Cemilbey nahiyesinde 5500 lira 22 kuruş bedeli keşifli aşım durağının inşaatı 1 İkinciteşrin 941 cumartesi gününden itibaren 20 İkinciteşrin perşembe günü saat 15 de ihale edilmek üzere açık eksiltmeye konulmuştur.

Taliplerin münakasaya iştirak etmek ve şartnameyi anlamak üzere her gün Veteriner idaresinde müteşekkil komisyona müracaatları ilân olunur. 1-2

tabii bir hakkıdır. (Sürekli ve heyecanlı alkışlar). Hükümet, ihtikârla mücadeleye esas olan fiyat tesbiti muamelelerinde aracıya, tüccara emeğinin, bilgisinin ve sermayesinin karşılığı olan hakkı vermektedir. Fakat bu hakkın hududu, fevkalâde hallerin yarattığı bulanık havayla değil, milli gelirden bü zümreye düşecek hissenin normal ölçüsüyle tayin edilmelidir ve öyle tayin edilmektedir. (Bravo sesleri alkışlar).

— Sonu var —

MÜNHAL MEMURİYET

Münhal bulunan 20 lira asli maaşlı Çorum Hususi Muhasebe ikinci sınıf memurluğu ile 15 lira maaşlı Alaca varidat memurluğu ve 10 lira maaşlı Osmancık hususi muhasebe kâtipliği için bir müsabaka imtihanı açılacağından talip olanların evrakı müşbitelerini ekleyerek bir istida ile Makamı Vilâyete müracaatları lüzumu ilân olunur.

C. M. Umumiliğinden

Çorum ceza ve tevkif evinin 941 mali yılı ekmek ihtiyacının temini için talip zuhur etmemiş ve pazarlıkla ve bir ay müddetle eksiltmeye devama komisyonca karar verilmiş olduğundan halen piyasada mevcut ve beheri 950 gram olan ekmeğin fiatı on bir kuruştan ibaret olup eksiltme 13-10-941 tarihinden itibaren bir ay içinde ve Çorum C.M.U. odasında toplanacak komisyon huzurunda yapılacağından isteklilerin 1540 liralık teminat makbuzu ile birlikte müracaatları ilân olunur.

Daimi Encümenden

1 — 29-9-941 tarihinden itibaren açık eksiltme müddeti on gün uzatılan Vilâyet merkezindeki ilk okulların 941 mali yılı ihtiyacatından azı 45, çoğu 55 Ton çeltek Maden kömürüne bu defa da talip çıkmadığından 9-10-941 den itibaren bir ay içinde pazarlıkla muamelesi temamlanmak üzere açık eksiltme müddeti bir ay uzatılmıştır

2 — Beher tonunun muhammen bedeli 18 liradır.

3 — Muvakkat teminat 17 lira 25 kuruştur.

4 — Şartnamesi tadil günleri dışında her gün Encümen kaleminde görüle bilir

5 — Tayin edilen müddet içinde pazarlığa talip olanların teminat makbuzlarile Vilâyet daimi encümenine müracaatları ilân olunur. 4-4

Tapu Sicil Muhafızlığından

Sapa köyünün köy civarı tepe üstü ve mezar arkası kırpıkcalı mevkilerinde iki parça tarla ile koparan mevkiinde iki parça bağı bundan 30 sene evel meyanede Yakup oğulları Mehmet evlatları Hatice ve Gülüzar ve Döndü ve Melek ve Yusufdan meyanede haricen satın almak suretile İsrafil oğulları Kerem ve Bayramın tasarruflarına geçtiğinden bahsile tescil talebinde bulunduklarından keşif ve tahkiki için 16-11-941 tarihinde mahalline memur gönderileçektir. Her hangi bir hak iddiasında bulunan varsa mahallinde memura ve daha evel Tapu Sicilli Muhafızlığına müracaatları ilan olunur.

Vatandaş :

8 - İKİNCİTEŞRİN - 1941

İlk tahsil mecburiyetinde bulunan çocukların yazım gönüdür.

O, gün evlerinize kadar gelecek olan memurlara kiç düşünmeden ve çekinmeden 7 - 16 yaşlarındaki çocuklarınızı ister nüfusta kayitli olsun, ister olmasın yazdırmayı unutma...

O, gün evinizi kilitli bulundurma, evde çocuklarınızın yaşlarını bilen bir adam bırakırsan kâfi.

Memurlar evinize geldiği zaman evde hiç kimseyi bulamazsa ceza alırsınız.

VAKIFLAR MEMURLUĞUNDAN

Tamin bedeli Lira	Cinsi	Vakfı
250	Kahve	Hacı Ahmet 1400 sehimde 683 sehmi vakıf
600	»	Esbak müftü
30	Dükkân	Hamit camii
100	Kârgir depo	» »
50	Arsa	Kulaksız
50	»	»
50	»	»
180	Dükkân	Kunduzhan
180	»	»
150	»	»
350	Değirmen 3 de 2 si vakıf	Hacı Salim-Hamamlı Çayköy
100	Dükkân	Mağden oğlu
65	» 1920 de 960 s vakıf	»
90	»	»
120	»	»
180	»	»
1000	»	» nısıf hisse vakıf
250	»	Şaban oğlu
200	Bahçe	Şeyhler camii
490	»	»
200	»	»
40	Arsa	Kale camii
420	Dükkân	
160	»	»
160	»	»

Yukarıda tahmin bedelleri ve cinsi ve vakfı yazılı olan vakfa aid (25) parça gayri menkulün milkiyeti peşin para ile ve açık artırma suretiie 27-10-941 tarihinden itibaren bir ay müddetle satlığa çıkarılmıştır.

İhalesi 26 Teşrinisani 941 çarşamba günü saat 14 de yapılacağından talip olanların yüzde yedi buçuk teminat akçasile Evkaf İdaresine müracaatları ilân olunur. 1—4

DAİMİ ENCÜMENDEN

1 — Evvelce mevzu şartname veçhile eksiltmeye devam olunarak talip çıkmayan memleket hastanesi ihtiyacatından azı 14000, çoğu 15000 kilo tek tip ekmeğin bu defa şartnamesinde tadilat yapılarak İkinciteşrinin 14 üncü cuma günü saat 15 de ihalesi yapılmak üzere 15 gün müddetle yeniden açık eksiltmeye konulmuştur.

2 — Şartnamesi tatil günleri tışında Encümen kaleminde görülebilir.

3 — Talip olanların teminat makbuzlarile tayin edilen gün ve saatte Vilâyet Daimî Encümenine müracaatları ilân olunur. 1—2

DAİMİ ENCÜMENDEN

1 — Memleket Hastanesinin 941 malî yılı yedi aylık ihtiyacatından 4000 kilo Koyun ve 3000 kilo sığır eti İkinci Teşrinin 14 üncü Cuma günü saat 15 de ihaleleri yapılmak üzere 15 gün müddetle açık eksiltmeye konulmuştur.

2 — Şartnameleri tatil günleri dışında Encümen kaleminde görülebilir.

3 — Taliplerin teminat makbuzlarile tayin edilen gün ve saatte Vilâyet Daimî Encümenine müracaatları ilân olunur. 1—2

DAİMİ ENCÜMENDEN

1 — 21-10-941 tarihinden itibaren açık eksiltme müddeti on gün uzatılan memleket hastanesinin 941 malî yılı ihtiyacatından 650 kilo erinmiş sade yağı, 8400 kilo süt ve 25 ton çeltek maden kömürüne talip çıkmadığından bir ay içinde pazarlıkla muamelesi temamlanmak üzere açık eksiltme müddeti uzatılmıştır.

2 — Şartnameleri tatil günleri tışında Encümen kaleminde görülebilir.

3 — Taliplerin bir ay içinde teminatlarile Vilâyet Daimî Encümenine müracaatları ilân olunur. 1—4

KURULUŞ TARİHİ: 1921

İDARE YERİ

Vilâyet Matbaası

ÇORUM

YIL: 20 — No. 1099

Çarşamba

12 - Teşrinisani - 1941

Nushası - 2 - kuruştur

- HER HAFTA ÇIKAR VİLÂYET GAZETESİDİR -

Mutlu Günün 3 Üncü Yıl Dönümü

Millî Şefimiz, Yüce Başbuğumuz Sevgili İsmet İnönümüzün bütün Türk milletinin söz birliğile Cumhur Reisliğimize seçildikleri 11 2 inci teşrin gününün dün 3 ncü yıl dönümünü idrak etmiş bulunuyoruz.

Bu münasebetle, Büyük Başbuğumuz kahraman Şefimize Çorumluların ezeli minnet, sarsılmaz bağlılık ve derin tazimlerine tercüman olur ve bu şanlı günün bütün Türk milletine mutlu olmasını temenni eyleriz.

ÇORUM

Atatürk'ün Ölümü

YAZAN : H. Fehmi Demirsoy

Bugün m[illî] yaşar,

Bundan tam üç yıl önce, Büyük Ata fani hayata gözlerini kapamış, aramızdan ebediyen ayrılmıştı. Aylardan beri derin ıztıraplar içinde kıvranan Büyük Dahi; bir dakika bile unutmadığı aziz milletini, büyük bir aşkla sevdi. Evet, Büyük Adam tam altı ay, acı ıztıraplar içinde inler, ateşler içinde yanarken bile sevdiği milletini, kurduğu örnek Ankarayı düşündü. Sanki aylardan beri, zerre zerre eriyen bir deha güneşi son ışıklarını da gaybediyordu. Nihayet bu mucize ve harika güneşi sönüp gitti.

Tarih içten ve dıştan binlerce düşmanın hücum ve ihanetine uğrayan, parça parça olmuş vatan topraklarını, süngü kuvvetile kurtaran büyük ölüyü, hürmet ve huşula anacaktır.

Bugün aziz hatırasını anarak döktüğümüz sıcak göz yaşları, ta ruhlarımızın derinliklerinde duyduğumuz sonsuz acı ve sızı, kalblerimizi tutuşturan büyük matem yangınını söndürmek için bir damla su bile değildir. Meğer o ne kadar büyükmüş! Mmeğer onu ne kadar seviyormuşuz!...

Evet; o büyük ruh, o büyük insan; üç sene evvel bugün ufkumuzdan ağır ağır batan bir güneş ihtişamile çekildi. Gözlerimizi kararttan, kulaklarımızı sağırlaştıran korkunç bir ölüm; Türklüğü yaslar içinde bırakmış, milleti hasret ateşile cayır cayır yakmıştı. Sonsuz göz yaşları, dinmeyen derin hıçkırıklarla, pek elemli ve kâbuslu olan bu manzara; bizi ta derinden sarsmış, ta kalbimizden vurmuştu.

Biz onun çocuklarıyız. O bizim Atamızdır, biz ondan geldik, onda yaşayor, onun ebediliğine doğru koşuyoruz.

O fani bir insan değil, ebedileşmiş deha ve azametile yaşayan, akıp giden Türklüğün ta kendisidir.

O günleri bugün gibi hatırlayoruz. Aylardan beri şifa bulmayan uğursuz hastalık, bütün milleti raşeler içinde bırakmışlı. Hala ümit içindeydik. Bir mucize, harikalar yaratmış o büyük adamın, sağlam vücudunun bir mucizesini bekliyorduk fakat ne yazık! o, biz fanilerden ayrılmış, ebediyete göçmüştür. O, artık tarihinin aziz ve mukaddes bir hatırası olarak ebedî uykusunda rahat ve müsterih uyumaktadır.

Yine o günlerde ayaklarımızın altındaki toprak kayıyor, sanki yer sarsılıyor gibi idi. O Türklüğü, hatta bütün insanlığı aydınlatan bir güneşti. Bizi aydınlatıyor, ısıtıyor, yaşatıyordu. Biz onun nurlu yolu üzerinde yürüyorduk.

Hayır, hayır! Atatürk ölmemiştir. Onun varlığı, şu yurdun her zerresinde sinmiş bize ebediliğinin sonsuz büyüklüğü ile haykırıyor... «Hayır! ben ölmedim, ben yaşıyorum, ve sizinle ebediyete kadar beraberim.»

Evet ölmemiştir ve ölmiyecektir... Nasıl olurki, yarattığı ve yaşattığı bu emsalsiz Cumhuriyet, onun akılları durduran dehasının en muazzam eseridir.

Evet ölmemiş, dimdik ayaktadır ve daima ayakta kalacaktır.

Samsuna çıkış, Erzurum ve Sivas kongreleri, Ankarada modern bir devlet kurmuş, millî savaş, 30 Agustos zaferi, Lozan ve nihayet Cumhuriyet.. Hepsi, hepsi bu büyük devlet adamının adını ebedileştirmek için kafi değilmidir?.

Evet; Gazi bizim Atamızdır. biz ona milletin «Sevgi ve kalbini» kazandığı için Atamız» diyoruz. O, gök gürültülerini andıran sesile, bu millete hitab ettiği zaman, yerler inledi. gökler sarsıldı. çakan şimşekler, ufukları saran yıldırımlı, o büyük kumandanın ümit ve zafer sunan ateş kadar yakıcı, çelik kadar sert emirlerini

— Sonu 3 üncü sahifede —

Atatürk İhtifali

Ebedî Şefimiz Büyük Atamızın hayata veda eylediklerinin 3 üncü dönüm yılı olan 10-11-941 pazartesi günü, yurdun her tarafında olduğu gibi şehrimizde de çok hazin bir ihtifal yapılmıştır.

Bu münasebetle Halkevi salonunda bir Atatürk köşesi ihzar edilmiş ve ihtifal saatinde bütün binalardaki bayraklar yarıya indirilmiştir.

Valimiz Sayın Bay Muzaffer Akalın başta olduğu halda Garnizon Komutanı Albay Vehbi Tınaz ve Askerlik şubesi Reisi ve diğer askerî erkânla adlî ve millî erkân, Belediye Reisi, Parti ve Halkevi mensupları, teşekküller mümessilleri, memurlar ve bir kısım halk da ihtifale iştirak eylemiştir.

Ebedî Şefimizin ebediyen gözlerini dünyaya kapadıkları tam saat 9 - 05 de Halkevi Reisi Naim Atalay kürsüye gelerek, kısa bir hitabe ile hazırunu, Ebedî Şefin manevî huzurlarında beş dakika ihtiram sükûtüne davet eylemiş ve bilahare Halkevi idare heyeti azasından Şükrü Çöplü kürsüye gelerek, büyük ölünün şanlı hayatını tebarüz ettiren bir söylev vermiş ve Millî Şefimiz Sevgili İnönümüzün büyük Türk milletine hitap eden beyannamesini okumuştur.

Önde Halkevi bandosu olduğu halda, bütün hazırun büyük parktaki Atatürk Anıtını ziyaret eylemiş, Halkevi ve Belediye namına birer çelenk konmuş ve ihtiram sükûtüade bulunmuştur.

Sayın Çiftçi Halkımıza Vilâyetin Tavsiyesi

Etrafımızdaki komşu milletlerle beraber hemen bütün dünyanın çetin bir ölüm, dirim kavgasına girişmiş ve bu uğurda en ağır acılara ve yoksulluklara katlanmak mecburiyetinde kalmış bulunduğunu biliyorsunuz. Bu felaket kasırgası içinde memleketimiz, Cumuriyetin uyanık ve ileriyi gören idaresi sayesinde bahtına başkalarının imrendiği bir sükûn ve saadet diyarıdır. Ancak: bu mutlu günlerimizin mazhariyetini kaybetmemek için her ihtimale karşı hazırlıklı bulunmak ve bu uğurda her sıkıntıyı, her fedakârlığı seve seve göz önüne almak lâzımdır. Büyük Reisi Cumhurumuz, Milli Şefimiz İkinciteşrinin birinci günü Büyük Millet meclisinde söyledikleri ve Radyo ile her tarafa duyurulan nutuklarında bütün bunları Millete bildirerek hepimizden fazla çalışma beklediğini anlatmışlardır. Hususile Çiftçi halkımızın çalışmasını var kuvvetile arttırarak istihsalimizin fazlalaşdırılmasına çok ehemmiyet verilmektedir.

Bol ve iyi mahsul almak için kendi tarlalarınızı bütün imkânlardan zamanında daha çok istifade ederek sürüp ektikten başka, Askerlik hizmetine çağrılan hemşerilerinizin tarlalarını da sürüp tohumunu ekmeğe ve mahsulünü kaldırmağa yardım etmenin bir memleket borcu olduğunu unutmayın.

Hükûmetimizin çiftci sınıfını düşünerek Toprak mahsulleri Ofisinin Buğday ve Arpa satın alma fiatına bir kuruş zam yaptırmış olduğunu biliyorsunuz. Müddeti İkinci teşrinin sonunda bitecek olan bu zamdan istifade için acele ediniz. Elinizde yeni mahsul çıkıncaya kadar kendinize yetecek mahsul bırakarak artanını hemen Toprak Mahsulleri Ofisine götürüp bedelini alınız. Bu hem sizin menfaatınıza uygun bir hareket ve hem de Hükûmetimizin buyrukları gereğince bir vatan hizmetidir.

Şimdi Tohum ekme zamanıdır. Her tarafa bol yağmur yağmıştır. Tav günlerinde elinde bulunan Tohumu ek, kapa, kışlığını doldur.

Buna 18 inci yıl Cumhuriyet ekimi de, Yaza kalma, ve güvenme. O umdurur güldürmez. Kıştan eken biçer, Yazın eken geçer. Bunu Cumhuriyetin bir ödevi bil ve her yıl Cumhuriyet Tohum ekme zamanı da de.

Bu günleri kaçırma. Tohumunu al, sabanına sarıl, muhtaç bulunacağın yardımı Cumhuriyet Hükûmetin yapar. Bu yolda bir sıkıntın olursa hemen Vilâyete veya Kaymakamlıklara müracaat et. Boş toprak bırakma, bu senin menfaatın ve Cumhuriyet Hükûmetinin isteğidir. Ziraat işlerinde yorulmadan, usanmadan çalış. Yurdun yeşil, anbarın dolu, kalbin ferah, Cumhuriyetin mutlu olsun.

Türk Çiftcisi;

Bunları görmek ve duymakla iftihar edeceğiz. Sana güvenimiz var. Candan selamlar.

Çorum Valisi

Muzaffer Akalın

Millî Şefimizin Tarihî Nutukları

Millî Şefimiz Reisi Cumhur İsmet İnönü'nün, Büyük Millet Meclisinin Altıncı intihap devresinin üçüncü ictimaının açılış günü olan 1 - 11 - 941 Cumartesi günü saat 15 de Meclis Kürsüsünden irad buyurdukları büyük ve tarihî nutukları

—Geçen sayıdan artan—

İşçe ve fiyat murakabe işlerimizin düzenle ve başarıyla yürütülebilmesi, yalnız bu maksatla vücutlandırılan teşkilâtla mümkün olamaz. Bütün devlet teşkilâtının, ve hususiyle vilâyetlerde idare âmirlerinin bu konuyu, bu gün için başta gelen bir devlet vazifesi olarak, ele almalarına kesin lüzum vardır.

Hükümet, ağırlığı her gün artmakta olan harbin zararlı tesirlerini önliyebilmek için, milli korunma kanununda yapılmasını lüzumlu gördüğü değişike ve eklentilere ait tekliflerini yakında Büyük Meclise arzedecektir.

Dış ticarette esasımız, bütün memleketlerle hakiki, fiili bir mübadele teminidir. Bundan başka, ihtiyacımızdan fazla olan çıkacak maddelerimizi, girecek eşyanın temini vasıtası olarak kullanmaktayız. Yeni ticaret anlaşmaları bu esaslar içinde yapılmakta, ve eski mukaveleler bu esaslara çevrilmektedir.

İhracat maddelerimize, müstahsili memnun edecek fiyatlar temin edilmiştir. Ancak, burada müstahsilimize bir tavsiyede bulunmak isterim:

Bu günkü fiyatlar daimi olamaz. Harp sonrası devresinde fiat düşmesini beklemek lâzımdır. Bu itibarla, müstahsilin buna şimdiden kendini alıştırması, ve çok tasarruflu hareket etmesi, ve harb sonunda ki buhranı karşılayacak bir ihtiyatla mücehhez olması icap eder.

1941 senesinin, dış ticaretimiz için geçen iki harb yılına nazaran daha ağır münakale şartları arzetmesine rağmen, hükümetin aldığı tedbirlerle, girecek ve çıkacak maddelerimizin taşınmasına imkân hasıl olmuştur.

Sanayi ve maadin sahasındaki istihsal faaliyetlerimizin, içinde bulunduğumuz fevkalâde hal ve şartlardan mümkün olduğu kadar az müteessir olması için devamlı bir surette ve büyük bir gayretle çalışılmaktadır. İşlemekte bulunan istihsal müesseselerimizin muhtaç oldukları ham madde, yedek parça ve sair teçhizatın karşılanabilmesi için her türlü imkânlardan istifade edilmekte olduğu gibi, tesis işlerimizin bir çok müşküllere rağmen yürütülmesi de hususi bir ehtimamın mevzuunu teşkil etmiştir. Bu sayedir ki, milli iktisad cihazımız, memleket ihtiyaçlarından büyük bir kısmının karşılanması hususunda yüksek ve takdire şayan bir kabiliyet göstermiştir.

İstihsal faaliyetlerimizden alınan bu neticeler, daha bir çok ihtiyaçlarımızın temini bakımından da, geleceğe emniyetle bakmamıza hak vermektedir. Çünkü, bu neticeler müsbettirler. Gerek sanayi, gerek maadin sahalarındaki istihsaller çoğalma ve artma yolundaki yürüyüşlerini son sene zarfında da muhafaza etmişlerdir. İstihsallerimizle alâkalı teknik elemanlarımızın dikkatli ve feragatli çalışmalarını, huzurunuzda memnunlukla anarız. Gün geçtikçe bunların kendi ihtisas şubelerindeki mümareseleri artmakta ve sayıları çoğalmaktadır.

Ereğli kömür havzasındaki ocakların devletçe işletilmesi hakkındaki kanun tatbikinden beklenen müsbet neticeler alınmaktadır.

Bu tatbikat, kömür istihsal ve intizamını artırmakla kalmamış, orada çalışan binlerce işçinin geçim ve sağlıklarını, rahatça çalışmalarını da emniyet altına almıştır. Aynı zamanda, işçiyi işine ve iş yerine ısındırmağa yarıyan ve verimi artıran bu tedbirlerden alınan iyi neticeler, bu yoldaki çalışmanın, devlet elindeki diğer istihsal müesseselerine de yayılmasına yol açmıştır.

Bakır istihsalimiz artmakta devam etmiş ve artış nisbeti, geçen yıla nazaran, üçte bir gibi yüksek bir terime varmıştır.

Petrol aramalarında, geçen sene alınan ilk müsbet netice üzerine sondaj faaliyeti Raman dağı bölgesinde devam etmekte ve teşvik edici bir mahiyet göstermektedir. Diğer taraftan, memleketin muhtelif kısımlarında yapılan istikşaflar. Urfa, Eğirdir ve Boyabat bölgelerinin petrol bakımından esaslı tetkika değer olduklarını göstermişlerdir. Maden arama faaliyetimizde, sene içinde en mühim neticeler Söğütözü kömür, ve Adapazarı demiri alanları ile Turhal antimuvan görüntüsünde ve Ödemiş civa madeninde alınmıştır. Bu mıntıkalarda ehemiyetli cevher ihtiyatları bulunmuştur. Keban, Bolkar dağında işletmiye verilen kesimlerin dışarısında aramalara devam edilmiş, Küre bakır madeni de ümit verici bir safhaya girmiştir.

Şeker ihtiyacını geniş hadler dahilinde karşılamak gayesiyle, bu senede yaptırılan pancar ekimi, şimdiye kadar yapılanın en yüksek haddi olarak 44.000 hektarı geçmiştir. Bu miktar, 1935 senesi ekimine nazaran, yüzde yüz nisbetinde bir artış bildirir. Bu neticede, bölümüzün pancara karşı gittikçe artan alâkasının, ve bu ekime gösterdiği uyum kabiliyetinin büyük ölçüde âmil olduğunu memnun olarak görüyoruz. Köylümüzün pancar tarımından elde ettiği faydanın parayla ifadesi şudur: 1935 senesinde 3.000,000 lira iken, bu miktar 1939 da 6.000.000 a, ve geçen sene 8.000.000 liraya yükselmiştir. Bu sene çiftçinin eline geçecek para ise, bu yekûnu da geçecektir. Bu sene 90.000 tonu geçerek bağlıyacağımızı ümit ettiğimiz verim, halkımızın ihtiyacını, olağanüstü şartların devamına rağmen sıkıntısızca karşılıyabilecektir,

Devletin alâkalı olduğu sanayi kurumlarının, kendi şartlarını mutedil bir fiatla tutarak, piyasada nâzımlık etmelerinden ve yaptıklarını mümkün olduğu kadar doğruca müstehlik kütlesine vermelerinden, bu sene de memnun edici neticeler alınmıştır. İş kanunu tatbikatı, hususiyle çeşitli sanayi şubelerinde, memleketin iş hayatını bugünün isterleriyle ayarlamak bakımından ve millî korunma kanununa göre alınan kararlar çerçevesi içinde yürütülmektedir. Bu suretle lüzumlu işyerlerinde çalışma müddetleri, sıhhî ve fennî icapların müsaadesi nisbetinde, arttırılarak istihsal hacminin ihtiyaçlarımızı kaşılamasına çalışılmaktadır.

Bundan başka, bugüne kadar hukuki münasebetler ve sıhhî icaplar cehesinden tanzimine çalışılan işçi hayatının iş kazaları, mesleki hastalıklar ve analık hallerine karşı, maddî cepheden de teminat altına alınmasını sağlıyacak olan işçi sigortalarına ait kanun projesi Yüksek Meclise arzedilmiş bulunmaktadır. Bu kanunun kabulüyle işçi hayatında daha ferah verici neticeler elde edileceğini umuyoruz. İşçilere elverişli oldukları şiere yerleştirilmelerine, ve türlü işler için de, elverişli işçiler bulunmasına aracılık edecek bir kurumun kurulmasına dair olan kanun projesi, ayrıca Yüksek Meclise sunulmuş bulunmaktadır.

Türk köylüsünü, ziraat âlet ve araçları yanında bir de el tezgâhına sahip kılmak, ve bu suretle boş zamanlarını kıymetlendirmek gayesiyle, geçen sene yalnız 17 vilâyete tezgâh ve çıkrıklar gönderilmişti. Memleketin her tarafında gösterilen büyük ve memnun edici alâkaya, bu sene imkân nisbetinde cevap verilmesine çalışılmıştır. 25 vilâyete, her birine yüzden aşağı olmamak üzere, toplu olarak, ayrıca 61 vilâyet ve kaza bölgesine de örnek mahiyetinde olmak üzere, topu 3.923 takım tezgâh ve çıkrık gönderilmiştir.

El tezgâhı dokumacılığının çok bulunduğu yerlerden başlıyarak dokumacıların kooperatifleştirilmesi yolundaki çalışmalara bu sene daha geniş bir ölçüde devam edilmiştir. Bunun neticesidir ki, geçen sene yekûnu aucak sekize varan el tezgâhı dokumacı kooperatiflerinin sayısı, memleketin bir çok bölgelerinde bu yıl yirmi beşe çıkmıştır. Bu suretle, kurulmaları bitmiş ve çalışmıya başlamış bulunan küçük sanat kooperatiflerinin sayısı otuz dördü bulmuştur. Bu kooperatiflerin artmasında, içinde bulunduğumuz şartların ve hükümetçe ele alınmış olan ham madde dağıtma işlerinin tesiri olduğu açıktır. Ancak, bu kooperatifler sadece bugünün ihtiyaçlarının başıncı altında vücut bulan birer kurum değil, fakat iktisadî ve içtimai gayelerimizin tahakkukuna yardım cihetinden kendilerinden devamlı hizmet beklenen müesseseler olduklarından, bunların kuruldukları muhitte sağlam esaslara dayanarak yerleşmeleri ve normal zamanlarda da yaşıya bilmeleri için mürakabelerinin ve kooperatifçilik ruhuna en uygun şekilde çalışmalarının temini bakımından lüzumlu görülecek tedbirler geciktirilmeksizin alınmalıdır.

Uzun yılların tecrübelerinden faydalanarak bugünkü ihtiyaçlarımızı karşılıyabilecek surette hazırlanan yeni bir gümrük kanunu lâyihası yüksek tetkikimize sunulmuştur.

Bu yıl içinde, teknik esaslara daha uygun ve tatbikleri daha çok kolaylatıracak şekilde tanzimine çalışılmakta olan yeni tarife cetvelini kanunlaştıracak lâyiha da yüksek katınıza getirilecektir.

Çıkarılacak mallarımız üzerine koymuş olduğumuz sınırlar ve kısıntılar, ve hudutlarımızın öte tarafındaki olaylar yüzünden daha çok ehemiyet alan kaçakçılıkla uğraşma için önemle çalışılmakta ve tesirli çarelere başvurulmaktadır.

Yüksek dereceli içkilerin istihlâkini azaltmak için alınan tedbirler iyi neticeler vermektedir.

Nafıa Vekâletimiz, umumi vaziyetin vardığı imkânlar derecesinde, demiryolu inşaatındaki faaliyetini devam ettirmiş ve bu arada Diyarbakır - Irak hattı 77 inci kilometreye varmış, Elâzığ Van hattı üzerindeki çalışmalar da 135 inci kilometreye kadar ilerlemiştir.

Memleket şoselerinin ıslahı ve yol yapma işinin bugünün ve yarının ihtiyaçlarına uyacak bir şekilde çerçevelendirilmesinin ne kadar lüzumlu olduğu, son senelerin vukuatiyle bir kere daha hissedilmektedir. Yol yapma faaliyetinin, bugünkü ihtiyaçlara tam cevap verecek kanunî bir esasa bağlanması için hazırlanmakta olan lâyihanın Büyük Meclise arzını çok yerinde garmekteyim. Büyük su işleri faaliyeti, geçen sene kabul buyurulan 50 milyonluk tahsisatla daha genişlemiş, ve başlamış olan işlerden Malatya ve Niğde inşaatı bitmiş, ve Tarsus - Ege havzasındaki işlerden bitenler halkın faydasına açılmıştır.

Maarif işlerinde, köy enstitüleri adedi, geçen seneye nazaran üç tane daha ilâvesiyle 17 ye varmıştır. Talebe sayısı 9.000 e çıkmak üzeredir. Köy eğitmen okullarından çıkan 1.500 öğitmen köylerinde işe başlamışlardır. Bu suretle, on sene gibi, millet hayatı için çok kısa bir zamanda 15.000 eğitmen ve 30.000 eğretmeni köylerimize dağıtmak yolundaki çalışma hızla devam etmektedir. (Bravo sesleri.)

Köy enstitüleri ile köy okulları arasındaki münasebeti ve bu teşekküllerin biribirlerine yapacakları yardımları ve diğer umumî ve sosyal vazifeleri çerçeveleyecek kanun lâyihası yakında Büyük Meclise arzolunacaktır.

Meslekî ve teknik öğretimi en geniş ölçüde tertiplemek için hükümet ciddî kararlar vermiştir. Maarif Vekâletinde teknik öğretimin temel teşkilâtı kurulmaktadır. Az zamanda gerçekleştirilmek istenilen büyük bir proğram hemen Büyük Meclise sunulacaktır.

Memleketin sanayiinde, motörleşme ve makineleşmesinde ve bütün ihtisas işlerinde ehliyetli unsurları, bol mikdarda ve suratle yetiştirmek istiyoruz. (Alkışlar, bravo sesleri) Büyük Meclisin bu konu üzerindeki yakın alâkasından çabuk ve hayırlı neticeler bekliyoruz. Teknik öğretimde hedefimiz kadın, erkek, her vatandaşa kendi sanatı ve geçimi için bilmediklerini öğretecek bir öğretmen, bir öğrenme yeri gösterebilmektir. (Bravo sesleri, alkışlar.)

Şimdiye kadar yüksek öğretim kurumlarının son sınıflarına konferans şeklinde verilmekte olan inkılâp derslerinin, bu kurumlarda "İnkılâp tarihi ve Türkiye Cumhuriyeti rejimi" adı altında esaslı bir ders şeklinde verilmesi ve bu mevzular etrafında ilmî incelemeler yapmak ve yaptırmak üzere, ayrıca bir de "inkılâp tarihi ve Türkiye Cumhuriyeti Enstitüsü" kurulması kararlaştırılmıştır. (Bravo sesleri).

Üniversite öğretim unsurlarının meşleki ve sıhhî hükümlerinini kurmak üzere, Maarif Vekilliğince hazırlanmakta olan kanun lâyihası yakında Büyük Millet Meclisinin tasvibine arzolunacaktır.

Arkadaşlar.

Fakültelerimizin ve yüksek okullarımızın ihtiyaçları ve çalışmaları dikkatli gözlerimizin önündedirler. Bütün güzel sanatlarla yakından ve candan alâkalıyız.

Arkadaşlar,

Bugünkü şartlar içinde bir çok istediklerimizi belki yapamıyoruz, veya yarına bırakmak zorunda kalıyoruz. Fakat kesin ve vicdanî kararımız odur ki, yeni nesli yetiştirmekte hiç bir geçikmeye ve geri kalmıya meydan vermiyeceğiz. (Sürekli alkışlar, bravo sesleri). En uzak köyden başlıyarak, yeni neslin bilgili, güçlü her alana üstün yetişmesi ülküsü bütün düşüncelerimizi kablamıştır. (Bravo sesleri, sürekli alkışlar.)

Aziz millet vekilleri,

Saydığım devlet işlerinin her sene yenileşen ve genişliyen mevzuları karşısında maliyemizin vazifesi daima şu olmuştur:

Gelişme hızını kesmeden, memleketin verim kabiliyetini aşmadan ve millî paranın kıymetini zayıf düşürmeden, muht ç olduğumuz karşılıkları temin etmek.

İftiharla söyliyebiliriz ki, başta Büyük Meclisimiz olmak üzere, bütün milletçe yapılan el birliği sayesinde Cumhuriyet Hükümeti, bu şartları toplıyan verimli ve sağlam bir maliye kurmıya muvaffak olmuştur. (Bravo sesleri, alkışlar).

Umumî bütçe yekûnunun senelerdenberi yükselmekte olmasına, ve memleketimizin dört yanına sirayet eden Avrupa harbinin tevlit ettiği iktisadî güçlüklere rağmen, malî yıllarımızı daima varidat fazlasile kapatmakta olmamız, bunun en kuvetli delilidir.

En mühim kısmı millî müdafaa ihtiyaçlara ayrılmış ve bu sene tamamı bu ihtiyaçların tahsis edilmiş olan fevkalâde tahsisat programlarının senelerdenberi muvaffakiyetle devam eden tatbikatına da, bu vesileyle işaret etmek isterim.

— Sonu var —

Mecidözü Sulh Hukuk Hakimliği den

Araba punar köyünden Hasan Gezici vekili dava vekili Cemal Erkanın Çorumun Mahmudiye mahallesi nüfusunda mukayyet Yaydigin köyünde mukim Hüseyin oğlu Ali Kara aleyhine Sulh hukuk mahkemesine açmış olduğu iki yüz lira alacak davasının muhakemesinde bulunmadığından bahisle hakkında gıyap kararı tastiriyle ilânen tebligat yapılmasına karar verilmiş olduğundan 26-11-941 çarşamba gününe talik edilmiş olan muhakemede hazır bulunması ve aksi takdirde muhakemenin gıyabında bakılacağı ilân olunur.

Atatürkün Ölümü

— Başı 1 inci sahifede —

vatanın bir ucundan öbür ucuna kadar taşıdılar.. Sanki bir elektrik ceryanı, tek vücut olan Türklüğün asil damarlarını tutuşturuyor, intikâl ve yaşama aşkı ateşliyordu. Harplerde bir kasırga gibi korkunç ve dehşetli, milleti ve insanlığa karşı ise bir yumuşak el kadar sıcak ve sevimli olan bu büyük adam; millete emirler veriyor, millette bu emirleri bir şimşek süratiyle yapıyordu.

Evet, nihayet melun bir hastalık, onun ciğerine musallat olarak, onu içimizden ebediyen alıp götürdü. Onun saçları daha bir altın kadar sarı, pembe yüzü ise taze bir gül kadar mübarek ve temizdi. Rengin göklerin derinliklerinden alan mavi gözleri ise, ne kadar engin ve manalı idi?.. Hadiseleri bir manivela gibi idare eden o büyük dimağ, sevkı gökleri tutuşturan ateş ve ışıkla yuğrulmuştu.

Uzakları, vatan topraklarının ta ötelerini gören derin ve keskin bakışlı; zaman ve mekân mefhumlarını adeta hiçe sayıyordu, Sanki onun gözlerinde, tılsımları muammaları çözen mıknatısi bir bakış vardı. Herkes, her şey onun önünde susuyor, adeta donuyordu. Tarih, bu büyük adamın sözlerinio, olimplerden arza inmiş bir ilahe kadar doğru, kat'i olduğunu kaydedecektir.

Evet, elbette başı, bir dehâ yangınının bütün alevlerini taşıyor, lavları andıran söz ve bakışları ise başlı başına bir kudret kaynağı; sönmez büyüklüğünün bir sembolü bulunuyordu.

Onun büyüklüğünü anlatmak için bazı şairler; o, bir güneşti, bütün ihtişamile ağır ağır battı. Bir yıldızdı, kuş gibi uçup gitti. Semaları, zirveleri delen bir şahi kaydı, sisler bulutlar arasına karıştı. Bir okyanustu, suları çekilip dağıldı. Alev saçan bir yanar dağdı, söüp gitti.. Diyorlar... Ne kadar doğrul..

Evet, o hain ruhları yakıp kül eden bir alev, yenilik ve değişikliğe karşı sıcak bir el, Türk ulusu içinde ümit ve iyman dolu bir nazardı. O hepimiz için yaşadı. Biz hepimiz onun için yaşadık. O ölmedi ebediyetler içinde bize, benliğimize, bizim ebedî varlığımıza karıştı. O, bizi aydınlatan, bize karanlıkları kapsayan bir güneşti. Bize bol bol ziya ve nur getiren bu ilham kaynağındadır ki; biz teselli, iyman ve kuvvet buluyoruz. O, Türk milletine lâyık olduğunu isbat etti. Bizde ona lâyık olmak için çalışalım. İşte, Büyük Ataya karşı en büyük saygı işte büyük tarihe karşı en büyük vazife!...

Bu vatan ve millet, Büyük Atatürke, ve onun izi üzerinde yürüyen Büyük Beş İsmet İnönüye ebediyen minnettardır...

Fransızca Öğretmeni
H. Fehmi Demirsoy

Tapu Sicil muhafızlığından

Sapa köyünün koparan mevkiinde bir kıta bağ ile bahıklı ve kırpık çalı ve yine kırpık çalı ve iki parçada koparan mevkilerinde 6 parça gayri menkulün Karamulla oğullarından İsmail oğlu Caferin malı iken 50 sene evvel vefatile evlatları Ahmet ve Mirza ve Nazifeye ve Ahmedin dahi 323 senesinde bilâvelet ve zevç vefatile kardeşleri Nazife ve Mirzaya ve Mirzanın da 323 de vefatile veresesine intikal edip aralarında yaptıkları taksimde bu emvallar Nazife hissesine isabet ettiğinden bahsile tescil talebinde bulunduğundan keşif ve tahkiki için 16-11-941 tarihinde mahalline memur gönderilecektir.

Her hangi bir hak iddiasında bulunan varsa mahallinde memura ve daha evvel tapu sicilli muhafızlığına müracaatları ilân olunur.

Tapu Sicil Muhafızlığından

Tatar köyünün kır arkası ve sülüklü mevkilerinde iki parça tarla Kara Hamza oğullarından Mehmet oğlu Elvanın malı iken 939 yılında vefatile veraseti yalnız kızı Şirine intikal ettiğinden bahsile tescili talep edilmekte olduğundan keşif ve tahkiki için 23-11-941 pazar günü mahalline memur gönderilecektir. Her hangi bir hak iddiasında bulunan varsa mahallinde memura ve daha evvel tapu sicil muhafızlığına müracatları ilân olunur.

Tapu Sicil muhafızlığından

Üyük Köyünün yol üstü ve çömlekci öreni mevkilerinde iki parça tarla Boşnak oğlu Mahmedin malı iken 327 senesinde ölümile oğlu Aliye intikal edtiğinden bahsile Ali tarafından tescil talebinde bulunulduğundan ve mezkür tarlalarda tapuya merbut olmadığından keşif ve tahkiki için 23-11 941 tarihinde mahalline memur gönderilecektir.

Her hangi bir hak iddiasında bulunan varsa mahallinde memura ve daha evel tapu sicil muhafızlığına müracaatları ilân olunur.

Tapu Sicil muhafızlığından

Sapa köyünün koparan ve ören mevkilerinde iki parça tarla ile köy içinde bir bap hane Hıdır Bal oğlu Cumanın malı iken 60 sene evvel ölümüyle yalnız bir nefer oğlu Mustafaya kaldığından bahsile tescil talebinde bulunulmakta olduğundan 23 11 941 tarihinde keşif ve tahkikat için mahalline memur gönderilecektir.

Her hangi bir hak iddiasında bulunan varsa mahallinde memura ve daha evvel tapu sicil muhafızlığına müracaatları ilân olunur.

DAİMİ ENCÜMENDEN

1 — 21-10-941 tarihinden itibaren açık eksiltme müddeti on gün uzatılan memleket hastanesinin 941 mali yılı ihtiyacatından 650 kilo erinmiş sade yağı, 8400 kilo süt ve 25 ton çeltek maden kömürüne talip çıkmadığından bir ay içinde pazarlıkla muamelesi temamlanmak üzere açık eksiltme müddeti uzatılmıştır.

2 — Şartnameleri tatil günleri tışında Encümen kaleminde görülebilir.

3 — Taliplerin bir ay içinde teminatlarile Vilâyet Daimî Encümenine müracaatları ilân olunur. 2—4

DAİMİ ENCÜMENDEN

1 — Memleket Hastanesinin 941 mali yılı yedi aylık ihtiyacatından 4000 kilo Koyun ve 3000 kilo sığır eti İkinci Teşrinin 14 üncü Cuma günü saat 15 de ihaleleri yapılmak üzere 15 gün müddetle açık eksiltmeye konulmuştur.

2 — Şartnameleri tatil günleri dışında Encümen kaleminde görülebilir.

3 — Taliplerin teminat makbuzlarile tayin edilen gün ve saatte Vilâyet Daimî Encümenine müracaatları ilân olunur. 2—2

DAİMİ ENCÜMENDEN

1 — Evvelce mevzu şartname veçhile eksiltmeye devam olunarak talip çıkmayan memleket hastanesi ihtiyacatından azı 14000, çoğu 15000 kilo tek tip ekmeğin bu defa şartnamesinde tadilat yapılarak İkinciteşrinin 14 üncü cuma günü saat 15 de ihalesi yapılmak üzere 15 gün müddetle yeniden açık eksiltmeye konulmuştur.

2 — Şartnamesi tatil günleri tışında Encümen kaleminde görülebilir.

3 — Talip olanların teminat makbuzlarile tayin edilen gün ve saatte Vilâyet Daimî Encümenine müracaatları ilân olunur. 2—2

VAKIFLAR MEMURLUĞUNDAN

Tamin bedeli Lira	Cinsi	Vakfı
250	Kahve	Hacı Ahmet 1400 sehimde 683 sehmi vakıf
600	»	Esbak müftü
30	Dükkân	Hamit camii
100	Kârgir depo	» »
50	Arsa	Kulaksız
50	»	»
50	»	»
180	Dükkân	Kunduzban
180	»	»
150	»	»
350	Değirmen 3 de 2 si vakıf	Hacı Salim-Hamamlı Çayköy
100	Dükkân	Mağden oğlu
65	» 1920 de 960 s vakıf	»
90	»	»
120	»	»
180	»	»
1000	»	» nısıf hisse vakıf
250	»	Şaban oğlu
200	Bahçe	Şeyhler camii
400	»	»
200	»	»
40	Arsa	Kale camii
420	Dükkân	
160	»	»
160	»	»

Yukarıda tahmin bedelleri ve cinsi ve vakfı yazılı olan vakfa aid (25) parça gayri menkulün milkiyeti peşin para ile ve açık artırma suretile 27-10-941 tarihinden itibaren bir ay müddetle satılığa çıkarılmıştır.

İhalesi 26 Teşrinisani 941 çarşamba günü saat 14 de yapılacağından talip olanların yüzde yedi buçuk teminat akçasile Evkaf İdaresine müracaatları ilân olunur. 2—4

ASKERİ SATIN ALMA KOMİSYONUNDAN

1 — Bu ilânda cins ve mikdarı yazılı odun kapalı zarf usulile satın alınacaktır.

2 — Şartnamesi her mesai gününde komisyonumuza müracaatla görülebilir. İsteklilerin kanuni vesikalarile birlikte belli edilen günde, ihale saatinden bir saat evvel komisyonumuza müracaatları.

Cinsi	Mikdarı Kilo	Muhemmen B. Lira K.	İlk teminat Lira	Eksiltmenin gün, saat ve şekli
Odun	1500000	28125 00	2109	26-11-941 çarşamba kapalı zarf S. 10 da 1—3

Gümüş 100 Kuruşluklar Tedavülden Kaldırılıyor

Gümüş 1 liralıkların darp ve piyasaya kâfi mikdarda çıkarılması üzerine 1-2-941 tarihinden beri yalnız malsandıklarile T. Cumhuriyet merkez bankasınca ve merkez bankası bulunmayan yerlerde ziraat bankası şubelerince yapılmakta olan tepdil muamelatına 31-1-942 akşamı nihayet verilecektir. Bu tarihten sonra mezkûr paralar nakit olarak biç bir veçhile kabul edilmiyecektir. Elinde gümüş 100 kuruşluk bulunanların 31-1-942 tarihine kadar bunları malsandıklarile T. Cumhuriyet merkez bankasında ve merkez bankası bulunmayan yerlerde ziraat bankası şubelerinde tepdil ettirmeleri ilân olunur.

C. M. Umumiliğinden

Çorum ceza ve tevkif evinin 941 malî yılı ekmek ihtiyacının temini için talip zuhur etmemiş ve pazarlıkla ve bir ay müddetle eksiltmeye devama komisyonca karar verilmiş olduğundan halen piyasada mevcut ve beheri 950 gram olan ekmeğin fiatı on bir kuruştan ibaret olup eksiltme 13-10-941 tarihinden itibaren bir ay içinde ve Çorum C.M.U. odasında toplanacak komisyon huzurunda yapılacağından isteklilerin 1540 liralık teminat makbuzu ile birlikte müracaatları ilân olunur.

Veteriner Müdürlüğünden

Cemilbey nahiyesinde 5500 lira 22 kuruş bedeli keşifli aşım durağının inşaatı 1 İkinciteşrin 941 cumartesi gününden itibaren 20 İkinciteşrin perşembe günü saat 15 de ihale edilmek üzere açık eksiltmeye konulmuştur.

Taliplerin münakasaya iştirak etmek ve şartnameyi anlamak üzere her gün Veteriner idaresinde müteşekkil komisyona müracaatları ilân olunur. 2-2

Vakıflar Memurluğundan

Tahmin B. Lira	Cinsi	Vakfı
1250	Hamam	Camikebir
400	Fırın	»
300	»	»
200	Kahve	»
200	Dükkân	»

Mecidözü kazasındaki vakfa aid yukarıda cinsi ve tahmin bedelleri yazılı 5 parça gayri menkulün milkiyeti peşin para ile ve açık arttırma suretile ve 3-11-941 tarihinden itibaren bir ay müddetle satılığa çıkarılmıştır.

İhalesi 3-12-941 Çarşamba günü saat 14 de yapılacağından talip olanların yüzde yedi buçuk teminat akçalarını hamilen Evkaf satış komisyonuna müracaatları ilân olunur. 2-4

Halk Sinamasında

Pek Yakında İstanbul Şehir Tiyatrosu Rejisörü Ertuğrul Muhsinin yarattığı Büyük eser: **CEHENNEM** Piyesini Sabırsızlıkla bekleyiniz.

Tapu Sicilli Muhafızlığından

Sapa köyünün köy önü mevkiindeki bir kıta tarlayı Sarı Hasan oğlu nam diğeri Veli bey oğlu Haydarın iken 60 sene evel ölümile oğulları Ali ve Hüseyine intikal edtiğinden bahsile bunlardan Hüseyin bu tarladaki hissesinin tescili talebinde bulunmakta olduğundan keşif ve tahkikat için 26-11-941 tarihinde mahalline memur gönderilecektir.

Her hangi bir hak iddiasında bulunan varsa mahallinde memura ve daha evel tapu sicil muhafızlığına müracaatları ilân olunur.

Tapu sicil muhafızlığından

Çorumun Sapa köyünde Yusuf oğlu Hasan Yağmur tarafından Mehmet oğlu Dursun namı şahıstan haricen ve meyanede satın almak suretile tasarrufunda olduğundan bahsile senetsiz tasarrufattan muamelesi talep olunmakta olanı ki parça tarlanın mahallinde keşif ve tahkikat icrası için 26-11-941 günü mahalline bir memur gönderileceğinden bu gayri menkuller aleyhine bir hak iddia edenler varsa keşif gününden evel yedlerinde mevcut evrakı müsbitelerile birlikte Çorum tapu sicilli muhafızlığına veyahut keşif günü memuru mahsusuna ibraz eylemeleri ilân olunur.

Tapu Sicil Muhafızlığından

Üyük köyünün Kızıl kol ve Kuru çay mevkilerinde iki parça tarla ile köy içinde bir hane Bekâr oğlu Kürt Alinin tasarruf ve temellükünde olduğundan bahsile tescil talebinde bulunulduğundan mezkûr envaller tapuya merbut olmadığından keşif ve tahkiki için 23-11-941 tarihinde mahalline memur önderilecektir.

Her hangi bir hak iddiasında bulunan varsa mahallinde memura ve daha evel tapu sicil muhafızlığına muracaatları ilân olunur.

ZAYİ MÜHÜR

Ziraat bankasındaki tasarrufa ait cüzdanda tatbikli soyadlı isim mührümü gaip ettim. Bu kerre yenisini alarak tatbik ettiriyorum eski mührün hükmü olmadığını ilân eylerim.

Çorumun Evciyeni k. Hüseyin kızı Satı Alır

KURULUŞ TARİHİ: 1921

İDARE YERİ

Vilâyet Matbaası

ÇORUM

- HER HAFTA ÇIKAR VİLÂYET GAZETESİDİR -

YIL: 20 — No. 1101

Çarşamba

26 - Teşrinisani - 1941

Nushası - 2 - kuruştur

Bizi bekleyenlere!

Beş on gündür, yurd ufuklarında kar, don ve fırtına sürüyor. Yolumuzdan dönerken soğuk suratımızı kamçılıyarak bizi ocaklarımızın başına itiyor. Dört divar arasına girip kızaran sobanın başına varmadan geniş nefes alamıyoruz. Evimize varan yol boyunca kendimizden, soğuktan başka bir şey düşünemiyoruz. Hatta o kadar ki sıcak odada da bulunduğumuz gevşeyip biraz rahatlık duymadan odunsuz, kömürsüz ve çıplak kalanların halini aklımıza getiremiyoruz.

Soğuğun ferd üzerinde yapacağı bu uyuşturucu tesirini millet cemiyetinde düşünecek olursak bunun ne kadar acı olacağını takdir edebiliriz. Yalnız şurası göze çarpar ki ferah vericidir ki devlet başta, hükümet ana ve asker dayı soğuğun her türlü kahrına kulak asmadan sınırlarımızdan, ufuklarımızdan, kar ve dondan daha tehlikeli, öldürücü, yok edici poyrazların, kasırgaların içeri girmemesi için elinde süngü, kafasında hüzmet ışığı ile nöbet bekliyor.

Yurddaşlar, memleketin her köşesinden derleyerek sınırlara sevkiladığımız oğul, kardeş, baba, amca, dayı, hısım, tanıdık, arkadaş hepsi hepsi, tabiatın her türlü cevrine bizim rahat ve serbest yaşamamız için katlanıyorlar.

Türk milleti en büyüğünden en küçüğüne, en zenginine, en yoksuluna varıncaya kadar cürettir. Bunu yalnız biz ve komşularımız değil, bütün dünya bilir. Biz kendimize bağ bağışlıyandan bir salkım üzüm esirgeyen oğullar değiliz. Gerekirse son kurumuzu da babamız uğrunda harcayacak evlatlarız.

Sözlerimin gelişi, acaba bir düşmanlike karşısındamıyız? der gibi zihnizde bir bulantı yapmasın. Hayır. Her şeyimiz yerli yerinde, her işimiz yolunda... Bizden bir şey isteyen de yok. Fakat dikkat edelim: Yağan kar, esen fırtına kapımızın cumertlik kapısını çalmaktadır. O kendini bize göstermiyor; ne istediğini de söylemiyor. Fakat biz anlayoruz sınırdaki kardeşlerimiz çorap, eldiven, çalık, fanila, hülâsa, ödevlerini yatmadan yapabilmeleri için giyecek, giyecek, ısıtacak ne varsa onu istiyor. Hayır, o istemiyor; cephelerimizin çerçivelerini gittikçe boyraz, damlarımızı kırerten kar onu bize haber veriyor.

Çorumlu vatandaşlar, günün her saatinde cumertlik kapımız çalınmaktadır. General kış, yalın kılıç ilerlemekte devam ediyor. Yurdun her köşesinden yardım sevenlerin sesi duyuluyor. Koşunuz? Acele ediniz; Bu yarışta geç kalmak, geri kalmak bizim için, millet için, yurd için bir yüz karası olmasın.

Bağ bozumu çoktan geçti. Bağımızı bize bağışlayan Ordu babamız göndereceğimiz salkını bekliyor. Koşunuz! Acele ediniz!...

İsmail Ceyhun

Hava Kurumu

Dün Valinin Riyasetinde Fevkalâde Bir İçtima Yapıldı

Türk Hava Kurumu şehrimiz Şubesi İdare Heyeti, Valimiz Sayın Bay Muzaffer Akalının çağrısı üzerine dünkü salı günü saat 11 de Vilâyet makamında fevkalâde bir toplantı yapmıştır.

Kurumun fahrî Başkanı Valimizin yüksek riyasetlerinde yapılan bu toplantıda, kurum faaliyetinin noksan cihetleri riyaset tarafından uzun uzadıya izah edilmiş, ve bunların tamamlanması çarelerine işaret buyurmuşlardır.

Civar vilâyet ve hatta kazalar faaliyetine nisbetle dürgun bir şekil arzeden kurum üye adedinin arttırılması hususu da toplantının en esaslı müzakere mevzuunu teşkil eylemiştir.

Bir saat devam eden müzakere neticesinde bu işlerin tamamlanması üzerinde idare heyeti tarafından bir iş bölümü yahmak ve bu hususta müsbet bir rapor hazırlayarak Fahri Başkanlığa arzına karar verilerek toplantıya son verilmiştir.

MEKTUPÇU VEKİLİ

Vilâyetimiz Mektupçuluğuna, Yüksek Dahiliye Vekâletince vekâleten Alaca Kaymakamı Bay Celâl Yaşarın tayin kılındıkları haber alınmıştır.

BEDEN TERBİYESİ

Şehrimiz Mükellefleri

Beden terbiyesi mükellefiyeti dahilinde bulunan gençler havaların müsaadesizliği hasebile muayyen talim zamanları Halkevi salonunda nazarî talim dersleri görmektedirler.

Halkevinde

Biçki, Dikiş ve Okuma Yazma Kursları Açılıyor

Şehrimiz Halkevi, her sene olduğu gibi bu sene de biçki ve dikiş kursunun açılmasına karar verilmiş ve bu iş için gerekli bulunan hazırlıkları yaparak kayıt muamelesine başlamıştır.

A ve B dersanelerini ihtiva eylemek üzere birde okuma ve yazma kursu açmıştır. Bunlardan başka, istekli bulunduğu takdirde esnaflara ve diğer arzu edenler için pratik hesap ve basit defter tutmak kursu daki açacaktır.

Halkevinin çok yerinde olarak giriştiği bu teşebbüslerinden doğan fırsatı kaçırmamalarını sayın halkımıza tavsiye ederiz.

Radyoda

ÇORUM SAATİ

C. H. Partisi Genel Sekreterliğinin, Ankara Radyosunda Çorum saati olarak ayırttığı 18-12-941 tarihinde, gösterilen program dahilinde Çorumu temsil edecek elemanların tefriki için Halkevi İdare Heyetince seçilen bir komite, bu iş üzerinde hergün toplantısına devam etmektedir.

Halkevince malûm olanlarla beraber köy ve şehirdeki bütün saz şairlerinin ve hikâyecilerin heman Halkevine müracaatlarını tavsiye eyleriz.

BELEDİYE MECLİSİ

Toplantısına Son Verdi

Belediye kanununun 54 üncü maddesine tevfikan bu ayın birinden itibaren âdi toplantısına başlayan şehrimiz Belediye Meclisi 22-11-941 Cumartesi gününe kadar müzakerelerini devam ettirmiş ve Belediye Daimi Encümen azalıkları seçimini de yaparak toplantısına nihayet vermiştir.

Belediye Daimi Encümen azalıkları seçimi neticesinde: Kadir Celep ve Ali Benderlinin kazandıkları anlaşılmıştır.

TASARRUF VE YERLİ MALLAR HAFTASI

12-12-941 Cuma günü başlayacak olan Tasarruf ve Yerli mallar haftasının 12 inci yıldönümü için Şehrimiz İktisat ve Tasarruf cemiyeti tarafından hazırlıklara başlanılmıştır.

Ulus Okulları

Bütün ilk okullarda ve Halkevinde okuyup yazma bilmeyen yurddaşlarla geçen yıllarda okuyup yazma öğrenmiş olanlara millet mektepleri A ve B gündüz ve gece, erkek ve kadın dershaneleri açılmıştır.

Bu nurdan bütün Çorumluların faydalanması için kaydolmaya koşması lâzımdır. Bu yurddaşlarımızın Okul Başöğretmenliklerine ve Halkevine müracaat etmeleri can ve gönülden istenir. Her halda pek yakında bu dershanelerin isteklilerle dolup boşaldığını ve okuyup yazma öğrenerek faydalanacaklarını umarız.

Yurdumuzda bir tek okuyup yazma bilmeyenin kalmayışı en büyük emelimizdir. Bu hususta çalışanlara binlerce şükran.

Bulgur Fiatı

Fiat Murakabe Komisyonundan

Fiaat Murakabe Komisyonundan:

Bütün ameliyesi ikmal olunmuş Bulgurun bir kilosunun azamî toptan satış fiatının (13) kuruş ve perakende satışlarda ise yukardaki fiata yüzde 10 kuruş perakendeci kârının ilâvesile satış fiatlarının tesbit edildiği ilân olunur.

Pirinç Fiatı Meriyete Girdi

Fiat Murakabe Komisyonu ile İaşa heyetinin 18 8-941 tarihinde pirinç fiatları hakkında vermiş olduğu kararın meriyete girdiğine 17-11-941 gününde karar verilmiştir.

Çimento Satışı Serbest

Vilâyetten Tebliğ Edilmiştir

Çimento tevziatının gayesile ittihaz olunan tedbirler, istihsal ve ihtiyacın tavazzuhu dolayısile kaldırılmış ve verilecek resmî ve hususî siparişlerin her hangi bir müsaadeye lüzum gösterilmeksizin karşılanması çimento fabrikalarına bildirilmiş olduğu Yüksek İktisat Vekâletinden tebliğ edilmiştir.

YURDDAŞ:

Geçen Cihan harbinde saltanat Türkiyesi kıtlık içinde idi.

Cumhuriyet devri, bolluk devridir. Bolluğun kıymetini bil.

YURDDAŞ:

Bolluktan korkma. Daha çok mal yetiştir.

— Millî Bahisler —

Büyük Türk Dünyası

Asya ortalarından, zaman zaman kabarıp taşan bir sel gibi Çin kapılarına, Lehistan, Macaristan ovalarına; hatta bazan, Afrikanın şimal kıyılarına kadar çarpan Türk muhaceret istila dalgası, milletimizin damarlarındaki yaşamak kudretinin ne kadar büyük olduğunu gösterir...

Adı geçen ülkelerde, bazan da diğer milletlere hulûl, bazan da başka medeniyet ve hayat icablarına uyan Türk; ne yazık ki, bazanda millî kültürünü kaybetmek taksizliğine uğramıştır.

Bugün Hintlilerle İran ve cenubi Rusların, Tunus ve Mısırlıların damarlarında dolaşan kanın acaba kaçta kaçı Türktür?

Bir zamanlar Türklüğün kudret ve satvetini yayan bu altın devir; sonra parlaklığını kaybediyor. Bir çok dini, siyasî tesirlerin büyük tekâmülün fertleri arasına nifak soktuğunu görüyoruz.

Burada, Azarbaycan, Kazan, Osmanlı ve Selçuk Türkleri arasında derin uçurumlar açan sebebleri saymak uzun sürer... Fakat nede olsa bu hususta kısaca bir fikir vermek mümkündür.

Biz bu sebebleri şu bir kaç noktada toplıyabiliriz:

I — İslâmlıgı kabulden sonra Türkler arasına giren mezheb ayrılığı: Sünnilik, Şiilik davası.

II — Siyasî ayrılık: Yani Türklerin bulundukları muhitin yaşama şartlarına uyuşları.

III — Türk millî vicdan ve ruhunun sarsıntılara uğrayışı. Türk, hakikatta çok feziletli, cesur ve teşkilatçıdır. O, herşeyi kolay kolay kabul etmez. Fakat bir defada kabul ettimi, icabında onun için çarpışır, kan döker. Evet, İrandaki «Babilik» mezhebini yapan ve yayan İraniler olduğu halde, Türkler, «Babilik» için kan dökmemişlermidir?. Ve yine tarih gösteriyor-ki, İran meşrutiyetinin müdafaasında hakiki rolü yine Türkler oynamışlardır.

Mezhep ayrılığına gelince; buda, Türk ırkının birbirine girmesine sebep olmuştur. Bu mezhep ayrılığı, İranlılar, Arablar arasında da vardır. Lâkin bu milletler Araplık ve İranlılıklarını hiç bir zaman unutmamışlardır.

Siyasî ayrılıkta, şöyle hülasa edilebilir: Türkler, batı Asyasından doğuya geldikleri zaman, bir çok hükümetlerle karşılaşmış, ve bunların tesirlerine kapılmışlardır. Acınacak bir düşüncesizlik ve anlayışsızlıkın. tarihin lânet ve nefretine uğramış Gengizler, Timurler, hatta Safeviler bile birer Türk hakanı değilmidirler.

Avrupada, orta çağda, İspanyollar, Fransızlar ve Alamanlarda birbirlerile harbettiler. Fakat bütün o çarpışmalarına rağmen, millî benliklerini hiç bir zaman unutmadılar...

Türk, bir çok defalar, bulunduğu muhitin icablarına uymuştur. İran medeniyet ve kültürünün yaratıcısı olan Türk; ne garipki, İran tesiri altında kalarak manen onun esiri olmuştur.

Fars dilini resmi dil yapacak, millî bir çok adet ve ananeleri terkedecek kadar ileri gitmiş padişahlar yok mudur?. Evet; şiirlerini Acemce yazarak, fikir ve duygularını Farsca ifade edecek kadar taşkınlık yapmış hükümdarlarımız yokmudur?. Halbuki Fars şairleri bile «Farsî şekerest Türkî hünerest» diyerek Türkçenin ne güzel ve ahenkli bir dil olduğunu itiraf etmişlerdir.

Biz Türkler Abbasî devletinin yıkılmağa yüz tuttuğu devirlerde de İslâ miyetin imdadına koştuk. Fakat mezhep telâkkisi yüzünden nedense doğu Türkleri batı Türklerine «Rum» batı Türkleri ise doğu Türklerine «Acem» dediler

Millî içtimaî vicdan;

908 Meşrutiyetine gelinceye kadar, «Türküm» demek âdeta günahtı. Halbuki vatanımızda Arnavutlar 30 sene vardı -ki «Arnavuduz» diye bağrıyor, Ermeniler ise 40 seneden beri «Ermeniyiz» diye haykırıyor, Bulgarlar 60, Rumlar ise 80 seneden beri bu uğurda mücadele ediyorlardı...

Şiirlerini Arapç, Acemce kelimeler, düşünce ve duygularını yabancı teşbih ve istiarelerle süsleyen kozmopolit şair ve ediplerimiz, Tük vicdanının şiirini böylemi yaratacaklardı? Halbuki bu yazılarla millî şuur, millî vicdan âdeta tahkir ediliyor, «Etrakibiidrak» «Cengiz fitne engiz» Gibi kelime oyunlarile, Türklük ayaklar altına alınıyordu. Evet, âdeta Türklükten nefret ediliyor, milliyet aşkının damarlarımızı tutuşturması icap eden kan, kör ve kozmopolit bir zihniyetle inkâr ediliyordu.

Evet, bugünkü değişikliği görmek, bu günki; millî hayata kavuşmak için ne kadar çok göz yaşı, ne kadar çok kan ve kurban lâzım geldi? Bizde böyle iken, diğer milletlerde de acaba böylemi idi?. Hayır! binkere hayır!

Fikir adamlarımız bunu da görmüyorlardı. Bizimkiler Türk ruhunu söndürmek, Türk ırkını asil seciyesinden ayırmak için adeta yarış yaparken; Rus millî vicdanını yaratarak, Rus halk edebiyatının altın devrini açan; «Puşkinler, Turganiyef, Dostoievski» ler yetişiyor. Alman vicdan ve ruhunu ısıtan «Şiller, Göte, Hayne» ler ve yine Fransız lisanının gözelliğini yayayn «Kornay, Rasin, Moliyer» ler bu uğurda kalem yürütüyorlardı. Evet milletlerinin fikir ve ülkülerini müsbet bir yola sevkeden bu edip ve şairlere mukabil; bizde millî ideali terennüm etmiş, Türklük için yazı yazmış kaç Osmanlı şairi gösterilebilir? Her milletin bünyesine göre geçirdiği inkılâp devirleri vardır. Meselâ; Japonya 1868 inkılâbından sonra gözünü açmış, Almanlık«Yena» «Osterliç» hezimetinden sonra aklını başına toplamış, Fransa 1789 ihtilâlinden sonra belini doğrutmuş, ve nihayet Macaristan ise 1828 in korkunç hadiselerile kendine gelebilmiştir.

1920 Yılının 23 Nisanında millî devlet ve varlığını bulan biz inkılâp çocukları, Türk ırkının kemik ve kanından yoğurulmuş bu toprakta, bugün bir medeniyet aslanı gibi şahlanmış bulunuyoruz... Yeni bir hayata ümitle gülümseyen genç ve dinç Türkiyemiz; kendi ırkını diri diri gömmek isteyen hainleri tepelemiş, Türklüğü mahva çalışanları yok etmek için ırmaklarca kan akıtarak, mazinin kan ve çamur içine yuvarlanan barabeleri üzerine yeni bir Cumhuriyet kurmuştur. Biz Türkler bu gün hayretle temaşa ettiğimiz bu döndürücü manzara karşısında büyüklerimize karşı ancak bir sevgi ve saygı duyabilir. Asırlar ve nesillerdenberi bir usare gibi akıp giden Türklük yaşasın! Büyüklerimiz, Şşrimiz yaşasın! ..

Fransızca Öğretmeni

H. Fehmi Demir

DAİMİ ENCÜMENDEN

Azı Kilo	Çoğu Kilo	Muvakkat teminat Lira	K.	Cinsi
14000	15000	125	75	Tek tip ekmek
	4000	96		Koyun eti
	3000	38	25	Sığır eti

1 — 14-11 941 tarihinden itibaren açık eksiltme müddeti on gün uzatılan Memleket Hastanesinin yokarida cins ve mikdarları yazılı üç kalem erzakına bu defa talip çıkmadığından 24 11-941 tarihinden itibaren bir ay içinde pazarlıkla muamelesi tamamlanmak üzere açık eksiltme müddeti uzatılmıştır.

2 — Şartnameleri tatil günleri dışında Encümen kaleminde görülebilir.

3 — Taliplerin bu müddet içinde teminat makbuzlarile Vilâyet Daimî Encümenine müracaatları ilân olunur. 1—4

Tapu sicil muhafızlığından

Babaoğlu köyünün Köprü önü mevkiinde bir bab değirmenin 40 sehimde beş sehimi Tütüncü zade zevcesi Mavuş hanım namında Haziran 326 defterinin 114 No. sında kayitli iken Mavuş hanım mezkûr 5 sehmini diğer hissedarları Domu köyünden Alibaş oğulları Halil ve Bekir ve Ahmet ve Velinin meyanede satın aldıklarından bahsile tescil talep ettiklerinden keşif ve tahkiki için 7-12-941 gününde mahalline memur gönderilecekdir.

Alıcıların tasarruf ve mülkiyetleri hakkında bir itirazları olan varsa mahallinde memura ve daha evvel tapu sicilli muhafızlığına muracaatları ilân olunur.

Tapu Sicilli Muhafızlığından

Ezil Köyünün köy önü mevkiinde bir bahçe ile bir kıta tarla Çıtak oğlu Hüseyinin iken 50 sene evvel ölümile karısı Fatma Hasana intikal edib ol vakit arlarında yaptıkları taksimde Fmaya eşya ve hayvanat verilmesuretile iskati hak ettirilmiş bu iki parça gayri menkul Hhissesine isabet ederek tasarfunda iken Hasanın 326 senesde ölümile oğlu Ali ve kendisinden evvel ölen diğer oğlu Mehmdin Mahtumu Mehmede intederek 30 sene evvel yaptıkıkinci taksimde ilmü haberde yzlı iki parça müfrez mahal Ali isesine isabet ettiğinden bahstescil talep edilmekte olduğundkeşif ve tahkiki için 14-12-9tarihinde mahalline memur gderilecekdir.

Her hangi bir hak iddiasıbulunan varsa mahallinde memve daha evvel tapu sicilli muhfızlığına muracaatları ilân olun

Tapu Sicil Muhafızlığından

Elemin köyünün acı su mevkiinde bir kıta tarla Ser Bölük lu Beşirin dede ve babasından tikalen tasarrufunda iken 935 nesinde ölümile veresesi tarafdan tescil muamelesi talep emekte olduğundan ve mevtarlada senedsiz tasarrufatdan lunduğundan keşif ve tahkiki i11-12-941 tarihinde mahalmemur gönderilecekdir.

Her hangi bir hak iddiasıbulunan varsa mahallinde mera ve daha evel tapu sicil mfızlığına müracaatları ilân olu

Tapu Sicil Muhafızlığından

Elemin köyünün acı su mevkiinde bir kıta tarla Ser Bölükoğlu Beşirin dede ve babasından tikalen tasarrufunda iken 935 nesinde ölümile veresesi tarafdan tescil muamelesi talep edmekte olduğundan ve mevtarlada senedsiz tasarrufatdan lunduğundan keşif ve tahkiki i11-12-941 tarihinde mahalmemur gönderilecekdir.

Her hangi bir hak iddiasıbulunan varsa mahallinde mera ve daha evel tapu sicil mfızlığına muracaatları ilân olu

HİKÂYE :

Bu Aşk da Böyle Bitti

Nakleden: Bahri Miyak

—Geçen sayıdan artan—

Delikanlı yatsı ezanına yakın odasına çekilmiş ve yağlı çarıklarını, çatlayarak kıvrılıp çatırdayarak ve nefis bir reçine kokusile karışık okşayıcı bir hararet neşrettiği ocağın karşısında talebe yazısı düzeltiyordu. Birden odanın çıplak divarlarında akisler bırakarak çınlayan keskin bir çığlıkla yerinden fırladı. Bir solukta kendini karla örtülü avluda buldu. Hafif kar aydınlığı içinde, üzerinde iki gölge taşıyan bir atın, şimşek hızıyla çitler arasından süzülüp geçtiğini gördü. Boğuk ve çıkmasına manı olan parmakların arasından kurtulup sızan müthiş çığlıklar süratle uzaklaşıyordu. Buna köy ağasının civardaki evinden kısık bir kadın sesi cevap veriyordu.

Delikanlı, çok kısa bir an şuursuz kaldı. Bütün bunların ne olabileceğini asla kestiremiyordu. Mamafih korkunç hakikati bütün dehşetile kavramakta gecikmedi. Bu idraki, heman anî bir karar takip etti.

Halkı henüz yatsı namazında bulunan köyü müthiş bir soğuk dalgası gibi örten sükûtun içinde uzaklaşan atın nal sesleri, hasta bir nabız gibi çarpıyordu. Kadın bayılmış olacaktı. Genç muallim de görünmez olmuştu. Tekrar meydana çıktığı zaman, kır atın yelesi üzerine yatmış çitler üzerinden süratle aşarak bu gölgenin peşine düşmüş bulunuyordu. Köyün dar ve kaldırımsız yolları tekrar çelik nalların vuruşlarile inlediler. Bir buluttan sıyrılan ay, uzak ve silik iki gölgenin, bir başka aleme mensup tayıflar gibi bu kar denizinde birbirlerini koğaladığını gördü. Aradaki mesafe anbean geridekinin lehine daralıyor. kısalıyordu. Nihayet...

Bu ölüm sessizliği içinde bir şimşek tarrakası işitildi. Ve bunu daha bir çokları takip etti. Gerideki atlı düşecekmiş gibi sarsıldı. Elini omuzuna götürdü. Bu, ona çok zaman gaybettirmiş belki de yaralanmıştı. O, silâhını kullanamazdı. Çünkü uzak ve müteharrik bir hedef olan hasmına atacağı kurşun Emineye değebilirdi.

Ne kadar zaman geçtiğini ne kaçan, ne koğan biliyordu. Belki iki saat, yahut daha fazla...

Fakat artık, aralarında ancak iki at boyu mesafe kalmıştı. Delikanlı atını öldürecek gibi kamçılıyordu. Şimdi elini uzatsa değebilecekti. Atını bir daha mahmuzladı ve iki gölge çarpışarak yere yuvarlandılar. Emine baygın bir halde yumuşak karların üzerin düşmüştü. İki hasım artık boğaz boğaze, pençe pençeye idiler. Yalnız iki tarafın bitkin solukları ve birbirlerinin suratına inen müthiş yumrukların tok sesleri duyuluyordu. Genç öğretmen, müthiş pençelerile boğazından tutarak havaya kaldırdığı bu müteredditi göğdeyi bir çuval gibi karların üzerine çarptı. Şimdi o, denilebilir ki solumuyordu bile.. Fakat yiğit delikanlı her an atılmağa hazır bir kartal gibi gerilmiş pençeleri ve kabarmış adalelerile üstünde bekliyordu. Halbuki o, çoktan bayılmış belki ölmüştü.

Hızla döndü ve karların içinde, her şeyden habersiz baygın yatan sevgilisine, Emineye, gönlünün ve hayatının sahibi yosmaya baktı. Koştu; onu belinden kavrayarak atına atladı. Kır at, hırs ve yorgunlukla soluyor, köpürmüş vücudundan insanın yüzüne çarpan keskin ve kavurucu bir buğu yükseliyordu O kadar yorgundu ki, kollarının bu taze, ılık, diri ve kekik kolu genç vücudun ağırlığına dayanamıyacağını anladı. Böyle havalarda yanından hiç ayırmadığı uzun yün atkısı ile onu eğere sıkıca bağladı. Şimdi atını, geldiği süratle, belki daha hızlı köye doğru sürmeğe başbadı. Saadetten, zevkten ve aşktan ölecekti. Ay ışığının Eminenin solgun yüzünde ördüğü ışık dalgalarına, canlı mahluklarmış gibi heyecanla inip çıkan nefis göksüne bakıyordu. Birden korkunç bir uluma tüylerini ürpetti. Hırsla başını geriye çevirdi. Beyaz karların üzerinde geniş, kara bir gölgenin kaydığını gördü. «Bir bulut gölgesi karlara aksetmiş olacak» diye düşündü. Ya, bu ulumalar, vahşi homurtular?.. Bu yıldız böcekleri gibi uçuşan garip ışıklar?.. Oh!... Müthiş! bunlar kurtlardı. Koca bir kurt sürüsü... Atını tekrar ve bütün gücile kamçıladı. Yorgun hayvanın süratinde hissedilir bir tarakki görülüyordu. Kurtları o da hissetmişti. Eski hızı içinden bir ok gibi fırladı. Fakat beyhude gayret... Korkunç sürü bir bulut gibi yaklaşmakta idi. Hatta pek cüretkâr bir ikisi atın üzerine sıçramıştı. Delikanlı kıratın üzerinden geriye döndü; tabancasını nişan bile almadan üzerlerine sıktı. Çünkü kurşun nereye gitse kendiliğinden bir kurdu bulacaktı. Keskin alev kurtlar üzerinde muvakkat bir korku uyandırdı. Bu esnade içlerinden birisinin karler içinde çırpındığı görüldü. Canavar yaralanmıştı. Bütün diğerleri onun üzerine atıldılar. Atlı bundan çok istifade etmişti. Şimdi aralarında belki yüz adım mesafe vardı. Süvari, atını var kuvvetile mahmuzluyordu. Fakat boşuna emek... Yirmiden fazla kurt için, içlerinden birisinin hesabını görmek uzun sürmezdi. Onu tekrar koğalamağa başladılar. Az zamanda mesafe tekrar yarısına indi ve biraz sonra daha aşağı.... Artık içlerinden bazıları atın önüne bile geçiyorlardı. Fakat dönerek atın göksünden saldırmak isterken hızlarını alamıyarak yere yuvarlanıyorlar, tekrar kalkıncada geride kalmış bulunuyorlardı.

İkinci kurşun boşa gitti. Buna rağmen, ona bir kaç adım kazandırmaktan da hali kalmadı. Üçüncü, dördüncü mermiler birer kurt beyni parçaladı ve delikanlı her seferinde muvakkat ve kısa bir ilerleme kaydetti. Fakat artık mermisi de, takatı da tükenmişti. Fakat yol hâlâ tükenmiyordu. Kurtlar, atla beraber koşuyorlar sevinçle parlayan gözlerini yüzüne dikiyorlar ve yalanıyorlardı.

Artık her şey bitmişti. Hatta Eminesi bile .. Bu düşünceyle birden doğruldu. Onu kolay vermiyecekti. Atı kırbaçladı, kırbaçladı, kırbaçladı ve artık takatı tamamen kesilmiş gibi atın terkisinden karların üzerine kaydı.

Şimdi at, kafiflemiş yükile yeni bir hız kazanmış, köye doğru uçmuş ve gözden gaybolmuştu. Onbir kurt birden delikanlının üzerine saldırdılar. İlki Bozitin akıbetine uğrayacaktı fakat diğerleri fırsat vermediler. Üzerine çullandılar ve keskin dişlerini can almakta mahir bir intihapla boynuna geçirdiler. O, son bir davranışa takat bulamadı. Bitkin bir halde karların üzerine yıkıldı kaldı.

* * *

O gece, Emineyi aramağa çıkan köy delikanlıları, onu, yanıda kıratın eğerine bağlı, baygın bulmuşlar. Ertesi gün de Kadirin köy yolunda donarak öldüğü haber alındı.

Arabacı, boğazında düğümlenen boğuk bir sesle devam etti:

— Gördüğün tümsek, o muallimin mezarıdır.

Sonra dizginleri sarsarak bağırdı.

— Deha!.. Dorat (*), davran hal...

Bahri Miyak

(*) Doru at:

ZAYİ MÜHÜR

Köyümüze ait resmî mührü, köy için Ziraat Bankasından para almak üzre beraberimde getirdigimde mevcut paramla baraber gaybettim. Bu kerre yenisini almak üzre müracaat ettim. eski mührün hükmü yoktur.

Alaca: Kuyumcuveran köyünden
Mehmet Erdoğan

Jandarma Erbaş Okuluna Talebe Alınıyor

1—Okula girdikten itibaren iki buçuk sene sonra jandarma gedikli çavuşu olmak ve ayni zamanda askerlik hizmetini görmek üzere Orta okul mezunlarından gönüllü jandarma kaydına başlanmıştır.

2—Gedikli okulunu muvafakiyetle bitirenlere kanun mucibince taşe bedelile (54) lira verilecek ve hizmetlerine devam edenler (134) liraya kadar maaş alabileceklerdir.

3—İsteklilerden aranan şartlarla okula girmek, staj ve saire için izahat almak ve gönüllü kayd edilmek isteyenlerin bulundukları mahallin Jandarma Komutanlıklarına müracaat ederek matbu izahatnameyi görmeleri ilân olunur.

Çorum Ziraat Bankasından

Gayri mengul satış ilânı:

5535 numaralı senetle Bankamıza borçlu Çiriş mahallesinden Kara Ali oğlu Osman kızı Fevziyeye ait Çiriş mahallesinden 3/1 hisseli hanesi sağı (12) solu (16) arkası (3) önü yol ile mahdut.

Ve kuruçay köyünde 3/1 hisseli şarkan Kara Ali oğlu Osman evlâdı Tevfik ve Niyazi ve Safiye garben çay cenuben ve şimalen Kara Ali oğlu Tevfik bahçesile mahdut bir bahçelik.

2814 numaralı kanun şumulüne dahil borcunu vermediğinden bunun hakkında Çorum Tahsili emval komisyonunda verilen 12-6-941 tarih ve 36 numaralı haciz kararı üzerine yukarıda müfredatı yazılı gayri menkullerin 18-11-941 tarihinden itibaren 21 gün içinde açık artırmaya çıkarılmıştır. Vade ile satış yapılacaktır. 8-12-941 pazartesi günü saat-15 de birinçi ihalesi icra edileceğinden talip olanların idare heyetine ve tafsilât almak üzre her zeman Bankamıza müracaat etmeleri lüzumu ilân olunur.

Tapu Sicil muhafızlığından

Evcikuzkışla köyünün orta degirmen mevkiinde malumül hudut bir kıta degirmen Çirkin oğullarından Musa oğlu Satılmışın iken 305 senesinde ölümile veresesine intikal etdiğinden bahsile namlarına tescil talep edilmekde olduğundan keşif ve tahkiki için 7-12-941 tarihinde mahalline memur gönderilecekdir.

Başkaca tasarruf ve temellük iddiasında bulunan varsa mahallinde memura ve daha evvel tapu sicilli muhafızlığına muracaatları ilân olunur,

Çorum Halkevi Reisliğinden

1 — Evimiz halk dershaneleri ve kurslar şubesi tarafından mektebe devam etmeyen Bayanlar için Halkevi salonunda bir dikiş ve biçki kursu açılacaktır.

2 — Bu kursa 1-12-941 de başlanacaktır.

3 — Derslere resmi tatil günleri hariç olmak üzere haftanın pazartesi, çarşamba, cuma günleri öğleden evvel saat 9 dan 12 ye, öğleden sonra 1 den 4 de kadar devam edilecektir.

4 — Kursa devam arzusunda bulunan Bayanların 20-11-941 den itibaren kayit muamelesi her gün Halkevinde yapılacağından bu Bayanların hüviyet cüzdanları ve birer adet vesikalık fotograflarile birlikte Halkevi Reisliğine müracaatları ilân olunur.

VAKIFLAR MEMURLUĞUNDAN

Tamin bedeli Lira	Cinsi	Vakfı
250	Kahve	Hacı Ahmet 1400 sehimde 683 sehmi vakıf
600	»	Esbak müftü
30	Dükkân	Hamit camii
100	Kârgir depo	» »
50	Arsa	Kulaksız
50	»	»
50	»	»
180	Dükkân	Kunduzhan
180	»	»
150	»	»
350	Değirmen 3 de 2 si vakıf	Hacı Salim-Hamamlı Çaykôy
100	Dükkân	Mağden oğlu
65	» 1920 de 960 s vakıf	»
90	»	»
120	»	»
180	»	»
1000	»	» nısıf hisse vakıf
250	»	Şaban oğlu
200	Bahçe	Şeyhler camii
400	»	»
200	»	»
40	Arsa	Kale camii
420	Dükkân	
160	»	»
160	»	»

Yukarıda tahmin bedelleri ve cinsi ve vakfı yazılı olan vakfa aid (25) parça gayri menkulün milkiyeti peşin para ile ve açık artırma suretiile 27-10-941 tarihinden itibaren bir ay müddetle satlığa çıkarılmıştır.

İhalesi 26 Teşrinisani 941 çarşamba günü saat 14 de yapılacağından talip olanların yüzde yedi buçuk teminat akçasile Evkaf İdaresine müracaatları ilân olunur. 4—4

ASKERİ SA. AL. KOMİSYONUNDAN

1 — Bu ilânda cins ve mikdarı yazılı iki kalem yem maddesi kapalı zarf ve açık eksiltme suretile satın alınacaktır.

2 — Şartnamesi her mesai gününde komisyonumuza müracaatla görülebilir. İsteklilerin kanuni vesikalarile birlikte belli edilen günde, ihale saatinden bir saat evvel komisyonumuza müracaatları.

Cinsi	Miktarı kilo	Mu. Lira	B. K.	İlk T. Lira	Eksiltmenin gün, saat ve şekli
Kuru ot	180000	11250	00	844	8-12-941 pazartesi S. 10 kabalı zarf
Saman	108000	2700	00	203	8-11-941 pazartesi S. 11 açık 2—2

Ulus Okulları Açıldı

Maarif Müdürlüğünden :

Vilâyetimiz merkezindeki 6 İlokulda erkek ve kadınlar için ayrı ayrı olmak üzere A. ve B. Ulus Okulları dershaneleri açılmış ve 15-XI-1941 tarihinden itibaren de tedrisata başlanılmıştır.

Okumayazma bilmiyen veya geçen yıllar da A. kursunda vesika alan 16 - 45 yaşlarındaki kadın ve erkek vatandaşların bu dershanelere devam etmeleri için okul Başöğretmenlerine başvurmaları ilân olunur.

ASKERİ SATIN ALMA KOMİSYONUNDAN

1 — Bu ilânda cins ve mikdarı yazılı odun kapalı zarf usulile satın alınacaktır.

2 — Şartnamesi her mesai gününde komisyonumuza müracaatla görülebilir. İsteklilerin kanunî vesikalarile birlikte belli edilen günde, ihale saatinden bir saat evvel komisyonumuza müracaatları.

Cinsi	Mikdarı Kilo	Muhemmen B. Lira	K.	İlk teminat Lira	Eksiltmenin gün, saat ve şekli
Odun	1500000	28125	00	2109	26-11-941 çarşamba kapalı zarf S. 10 da 3—3

DAİMİ ENCÜMENDEN

1 — 21-10-941 tarihinden itibaren açık eksiltme müddeti on gün uzatılan memleket hastanesinin 941 mali yılı ihtiyacatından 650 kilo erimiş sade yağı, 8400 kilo süt ve 25 ton çeltek maden kömürüne talip çıkmadığından bir ay içinde pazarlıkla muamelesi temamlanmak üzere açık eksiltme müddeti uzatılmıştır.

2 — Şartnameleri tatil günleri tışında Encümen kaleminde görülebilir.

3 — Taliplerin bir ay içinde teminatlarile Vilâyet Daimî Encümenine müracaatları ilân olunur. 4—4

ORMAN ÇEVİRGE MÜDÜRLÜĞÜNDEN

Muhammen B.

Adet	Boy	Kalınlık	M3.	D3.	Lira	K.	Cinsi	Kental	Kilo
40	2,50	0,12	008	135	1	80	Kavak cereği		
					0	20	Meşe odunu	6	15

Yukarıda yazılı olduğu veçhile 40 adet kavak cereği ve 615 kilo meşe odunu 20-11-941 tarihinden itibaren 15 gün müddetle satıya çıkarılmıştır. Cereklerin metre mikâbının muhammen bedeli 180 ve odunun beher kental 20 kuruştur.

Talipler yüzde 7,5 kuruş teminat makbuzlarile Çorum Orman dairesinde müteşekkil komisyona müracaatları ilân olunur. 1—2

Vakıflar Memurluğundan

Tahmin B. Lira	Cinsi	Vakfı
1250	Hamam	Camikebir
400	Fırın	»
300	»	»
200	Kahve	»
200	Dükkân	»

Mecidözü kazasındaki vakfa aid yukarıda cinsi ve tahmin bedelleri yazılı 5 parça gayri menkulün milkiyeti peşin para ile ve açık arttırma suretile ve 3-11-941 tarihinden itibaren bir ay müddetle satlığa çıkarılmıştır.

İhalesi 3-12-941 Çarşamba günü saat 14 de yapılacağından talip olanların yüzde yedi buçuk teminat akçalarını hamilen Evkaf satış komisyonuna müracaatları ilân olunur. 4-4

C. Müddeiumumiliğinden

Çorum Ceza ve tevkif evinin 941 mali yılı ekmek ihtiyacının 2490 sayılı kanunun 46 ıncı maddesinin R fıkrasına tevfikan pazarlıkla teminine komisyonca karar verilmiş olduğundan talip olanların Çorum C.M.U. liği odasında toplanacak komisyona müracaat eylemeleri ilân olunur. 2-4

Tapu Sicil Muhafızlığından

Yavruturna mahallesinin ören ve Şerif ağılı kaynagın çal ve melek gazi mevkilerinde dört parça tarla ile yine melek gazi mevkiinde bir bağ kıta Köse Ali oğullarından Ali oğlu İsmailin tasarrufunda iken 940 senesinde vefatile karısı Badat ve evlatları Durmuş ve İsmail ve Mehmet ve Ayşeye intikal etdiğinden bahsile namlarına tescil talep edilmekde olduğundan her hangi milkiyet ve tasarruf iddiasında bulunan varsa 9-12-941 tarihinde keşif ve tahkiki için mahalline gidecek memura ve daha evvel tapu sicilli muhafızlığına muracaatları ilân olunur.

KURULUŞ TARİHİ : 1921

İDARE YERİ

Vilâyet Matbaası

ÇORUM

- HER HAFTA ÇIKAR VİLÂYET GAZETESİDİR -

YIL: 20 — No. 1192

Çarşamba

3 - Kânunuevvel - 1941

Nushası - 2 - kuruştur

Hava Kurumu İçin

Son harbin muharebe safhasında milyonlar çarpışıyor. Yüz binlerin döğüşü tarih sahifelerinde kaldı!

Saf gerilerinde milyarlık kayıplar tokuşuyor.

Saf önlerinde, ağırlık binimi son olan, çelik tanklar yürüyor. Fil safları, süngü talimi yapan askerlerin mankeni hükmüne düştü.

Eski dev hakikatleri birer oyuncak haline koyan bu devirde Ebabil Kuşu Efsanesi kızıl bir hakikat oldu. Necaşi ordusunun tepesine bırakılan soğutulmuş cehennem toprağı yerine şimdi çelik bombaların alevi püskürtülüyor. Paraşütlerle, makineli tüfekten tanka varıncıya kadar her türlü silâh indiriliyor.

Muharebe meydanlarının arkasında bütün yurt kaynakları ve millet bulunmadıkça zafer kazanmağa imkân olmadığı bugün, herkes tarafından kolayca anlaşılır bir hakikat olmuştur. Bu hakikati bilmemek veya bilmez görünmek bir milleti, en az, esirliğe sürükler.

Hükümetle milletin bağlılığı sevgiden itibaren yurdun her parçası miras bir post gibi hepsinin elinde kaldı. O günden beri kendimizi Anadolu'ya perçinlemekteyiz.

Anadolun'nu sınır çizgisi dağlarin dibinden, kar bulutlarının üstünden geçer. Bulut üstü sınırlarımızda havacılarımız kol gezer. Kanadın ucu paraya, havacının gayreti milletinin sevgisine dayanmadıkca uçmak, yükselmek kabil olmaz. Türk milletinin kese açıklığını hayırseverliği doldurur. Hele, yurt için hayır yapması öğrendiği zaman önüne geçilmez bir sel gibi koşar. Hava Kurumu kurulduğu gündenberi nice hayırsever isimlerinin gürüldüyerek göklerde kanat çırptığını gördük. Bir çoklarını radyoda dinledik, gazetelerde okuduk. Nicelerinin, bir sıra neferi tevazuu ile adını gizlettiklerini duyduk. Zaten türk, düşünmek için değil vicdanını doyurmak için iyilik yapar. Vicdanını her türlü gösteriştен üstün tutar.

Yurt içinde Hava Kurumuna yardım etmeyen bir kişi bulunacağını düşünmek bile yüz kızartır. Bu yardımı herkesin gücü yettiği kadar ve muntazaman yapabilmesi ise ancak Hava Kurumuna yazılmakla olur.

Avrupa havasının barut dumaniyle bulandığı gündenberi yurddaşların Hava Kurumuna yardımı katkat artmıştır. Her gün üstümüzde dönen pervaneler Türkiye havasını daha saf daha serin yapıyor. Bu yangın gününde daima serin hava teneffüs etmek için her vatandaşın Hava Kurumuna üye olması; yurt, millet, hürriyet ve vicdan borcudur.

İsmail Ceyhan

İmal ve İstihlâki Menedilen Unlu Maddeler

Buğday ve un sarfiyatından tasarruf edilmesi zaruretine binaen ittihaz olunan 223 numaralı kararın meriyete konulması hakkında 2 16894 sayılı kararname 27 11-941 tarihinde Resmi gazetede intişar ederek yürürlüğe girmiş bulunacaktır. Bu kararın metni aşağıda yazılıdır.

1 — Milli korunma kanununun 21 inci maddesine dayanarak buğday ununden fırıncıla makarana, şehriye, peksimet, pisküvit ve simitten gayri maddelerin yapılması, satılması ve istihlâki men olunmuştur. Lokanta mutbak ve evlerde yemek olarak yapılacak hamur işleri bu hükümden istisna edilmiştir.

Ticaret vekâleti bu ihtiyaçlar için mevcuda göre un tevzi ettirebilir. Ve fırıncıla imâlâtı ve bunların yalnız hastalara verilmesi hususunda da icap eden tedbirleri alır.

2 — Birinci madde mucibince yapılmaları, satılmaları ve istihlâk olunmaları men edilmiş olan pasta, kek, sandoviç ekmeği, puvaça, yufka, çörek, börek, tatlı ve emsali un maddeleri imal eden eşhas ve müesseler bu kararın neşri tarihinden itibaren üç gün zarfında mahallin en büyük mülkiye memuruna verecekleri bir beyanname ile ellerinde mevcut unların miktar ve vasıflarını bildirmeye mecburdurlar.

Beyannameler mahallin en büyük mülkiye memuru tarafından makbuz mukabilinde alınır. Ve vakit geçirilmeksizin Toprak mahsulları Ofisinin mahalli ve en yakın teşkilâtına yine makbuz mukabilinde tevdi edilir.

4 — Milli korunma kanununun 4 üncü maddesi hükümlerine müsteniden işbu kararın neşri tarihinde bu unlara değer fiatları peşinen tediye olunarak Toprak mahsulleri Ofisnce mübayaa edilmek üzere Hükümetce elkonulmuştur.

5 — Toprak mahsulleri Ofisi tarafında 21 gün zarfından 4 üncü madde hükmüne tevfikan mübayaa edildiği bildirilmeyen unlar imalatı men edilmemiş olan maddeleri yapanlara satılabilir.

6 — İşbu karar neşri tarihinden itibaren meridir. Kararın ikinci maddesi hükmüne nazaran pasta, kek sandviç ekmeği, puvaça, yufka, çörek, börek, tatlı ve emsali her nevi unlu maddeler imal edenler bu kararın neşri tarihinden itibaren üç gün zarfında mahallin en büyük mülkiye memuruna verecekleri bir beyanname ile ellerinde mevut unların miktar ve fiatlarını bildirmeye mecbur olduklarından 27-11-941 tarihinden itibaren beyannameleri alınmasının ve Toprak mahsulleri Ofisinin en yakın teşkilatına verilmesinin süratle temini ve neticenin bildirilmesi Ticaret Vekâletitden tebliğ buyrulmuştur.

Suret

Koordinasyon heyetinin 223 sayılı kararının tatbikatında bazı Vilâyetlerce tereddüd edildiği anlaşılmaktadır. Stop 1 - kararnamenin ikinci maddesinde bilhasa sarahaten tadat edilen maddelerin istihlâk ve satışı menedilmiş bulunduğuna göre bunların lokanta ve matbahlarda da imali men. Stop 2 - kararnamenin birinci maddesinde lokantalara verilen serbesti sırf terbiye, kızartma ve emsali yemek işleri dolayısile yardımcı madde olarak unun kullanılabileceğini tazammun etmektedir. Stop 3 - kararnamenin esas maksadı buğday ununun tasarruf olduğuna göre, lokantalarda da yemeklik undan gayri gıda maddelerine karşılanması zarureti bulunduğunun tavzihine lüzum görülmüştür. Stop keyfiyetin alâkadarlara bu yolda tebliğini. Stop 4 - Vilâyetinize yapılan tanzim şartlarında aşçı ve lokantacı esnafına un verilmekte ise, verilmekte olan mikdar bu tahminin içinde maddesinde tavzih edilen esase göre çok az bir hadde düştüğünden yevmiye ne kadar tasarruf yapıldığının bildirilmesini rica, Stop 5 - simit imal etmeği itiyat etmiş fırınlara bu ihtiyaca karşılık olarak şimdiye kadar verilmekte olan miktarı tecavüz etmemek üzere un verilebileceğinin miktarının bildirilmesi.

Parti Müfettişi

C. H. Partisi Mıntakamız Müfettişi Erzurum Mebusu Sayın Bay Salim Altuğ geçen pazartesi akşamı Amasyadan şehrimize gelmişlerdir.

Sayin Müfettişimize hoş geldin deriz.

MEKTUPÇU VEKİLİ

Vilâyetimiz Mektupçuluğuna vekâleten tayin kılındığını haber verdiğimiz Alaca Kaymakamı Bay Celâl Yaşar gelerek vazifelerine başlamışlardır. Hoş geldiniz deriz.

HALKEVİ MÜFETTİŞİ

Halkevleri Müfettişi Ahmet Adnan Saygın geçen perşembe günü şehrimize gelmişler ve aym 18 inci günü Ankara Radyosonda Çorum için ayrılmış olan proğramın tatbiki için ayrılacak elemanları yakinen tetkik eyliyerek cumartesi günü Ankaraya dönmüşlerdir.

İNHİSARLAR MÜDÜRÜ

Vilâyetimiz İnhisarlar Müdürü Bay Mazhar Baykal'ın Yozgat İnhisarlar Müdürlüğüne ve Vilâyetimiz İnhisarlar Müdürlüğüne de İnhisarlar Umum Müdürlüğü Stok Şubesi Kısım Âmiri Bay Kemal Kermanın nakil ve tayin kılındıkları haber alınmıştır.

İSKÂN MÜDÜRÜ TERFİ ETTİ

Vilâyetimiz İskân Müdürü Bay Sıdkı Gündüzün aylık ücretine 30 lira zam yapılarak 140 liradan 170 liraya terfi ettirildiği haber alınmıştır. Sayın Direktörü tebrik ederiz.

AHMET BAŞBÜYÜK

Memleketimizin yetiştirdiği gençlerden Ahmet Başbüyüğün şehrimiz Adliyesine Hakim Namzedi olarak tayin kılındığı haber alınmıştır. Hemşehrimizi tebrik eder, meslekinde verimli muvaffakıyetler dileriz.

H. Muhasebedeki

TAYİNLER

Münhal bulunan 15 lira asli maaşlı Hususi Muhasebe ikinci sınıf memurluğuna bilmüsabaka derece alan Lise mezunlarından İrfan Malatyalı ve 15 lira maaşlı Alaca Varidat memurluğuna Lise mezunlarından Necmeddin Aksoy ve 10 lira maaşlı Osmancık Köy Büro katipliğine de Lise mezunlarından Necati Arık'ın namzed olarak tayinleri Vilâyetin yüksek tasdikına iktiran eylediği haber alınmıştır. Kendilerine yeni vazifelerinde başarılar dileriz.

— Yaklaşan iktisat haftası dolayısile —

Yaşamak Kavgası

Dünyamız birbirile çarpışan iki kuvvetin tesiri altındadır. Biz buna "Ölüm, kalım» savaşı diyoruz. Dün olduğu gibi bu günde. içtimai hayatın temeli iktisadi varlıktır. Bütün tabiat,n esıl mihanikiyet, nasıl elektirik ve kalorik kuvvetlerin bir mecmuundan ibaretse, bütün içtimaî varlığımızda» «ktisadi hayat» makinasının işleyiş ve ginişliyeşinden ibarettir.

Dünya yüzünde aile, siyaset yokken bile, iktisadı hayat verdı. Çünki fertler yiyor ve yaşıyorlardı. Zaten İktisadi hayat, cemiyetin yaşayışından başka bir şey midir?...

Bağzılarına göre, ahlak bile dımağın hayatına bağlıdır. Dımağın yaşaması ise beden hayatile mümkündür. Bedenin yaşaması için de gıda maddeleri birinci derecede amildir. Hatta daha ileri giderek diye biliriz ki; duygularımızın esası da iktisadî kuvvete dayanır. Dımağlarımız ne kadar yüksek; ne kadar asil heyecanlara malik olursa olsun, bunların kökleri daima mığdeye uzanmaktadır. İşte bu sebepledir ki, yemek. yaşamak kavgasında savaşı kazanmağa, daha mes'ut ve bahtiyar bir topluluk olarak mücadeleye mecburuz. Volterin dediği gibi «hayat devamlı bir çarpışmadır. Bu çarpışmadan kaçanlar, korkak olanlar, yaşamağa lâyık olmayanlardır.,,

Türk; Tarihinin bütün devirlerinde çarpışmış, yenmiş ve yaşamıştır. Biz mücadelenin sırrını, yaşamanın tılsımını, her ulustan daha iyi bilen dinç ve tarihî bir milletiz,,,

İktisadi gelişme: Aile hayatımıza, nüfusumuza, halkımızın refahına da büyük bir mikyasta tesir yapmaktadır.

Dünyada herşey, her kuvvet iktisadi zaruretler önünde kuvvetsiz kalmağa mahkûmdur. Asrımızın «İktisat prensipleri» bugünkü milletlerin hayat ve mukadderatını tayin etmektedir. Bugün, dünya; iktisadî hegemonya peşinde gezen kuvvetlerin at oynattığı bir meydan olmuştur. Tarih, daha öncede, bir çok milletlerin hegemonya arkasında koştuğunu kaydeder. Evet, bu mücadele, bu ihtiyaç ta Sezar ve Şarlken devirlerine kadar uzanmaktadır. Nehacet?!.

Bu günki şahidi olduğumuz harp de dünki gibi yine «Cermen, Anglo-Sakson» rekabetinden doğmamış mıdır? Bu itibarla İngiliz - Alman hegemonyası, Roma ile Kartaca arasındaki öldürücü gerginliğe pek benzemektedir. Almanya düşmanı İngiltereyi yok etmek için iki türlü savaş açmıştır. Birisi, askerî kudretle intikam... Diğeri ise, ticaret ve sanayide genişliyerek hasmını dünya piyasalarından sürüp atmak suretile intıkam...

İşte bu ikinci sebepdir ki, dünki ve bu günki harpleri doğurmuş, bu günki medenî dünyayı ta uçurumun kenarına kadar sürüklemiştir. Evet, bu iki kuvvet ta, 1880 senesinden beri birbirine düşmandır. Bundan 60 sene evvel başlayan Alman sanayi genişlemesi, bu memleketin kömür verimini arttırmış, 1913 deki ihracatını 13 milyar marka kadar yükseltmiştir.

Kömürün artması nisbetinde, fabrikaları durmadan çalışan Almanya, dünya piyasalarına hulûle başlıyarak İngiltere ile amansız bir rakabete girişmiş, kömür arttıkça artmış, mal fazlalaştıkça piyasa aramak ihtiyacı çoğalmış, piyasa buldukça da deniz ticaret filosunun hacmi genişlemiş ve buda ticaret gemilerinin himayesini temin edecek muazzam harp fllolarının inşasına yol açmıştır. Hatta o kadar ki; 1913 deki Alman harp donanması, İngiltereden sonra ikinci mevkie kadar yükselmiştir.. O zaman karşısında İngiltereyi gören Almanya; denizlerin serbestliğini, sömürgelerinin selâmeti ile piyasalarının muhafazasını bir harpte görerek nihayet İngiltere ile insafsız bir savaşa tutuşmuştur. İşte 1914 birinci ve 1939 ikinci cihan harbinin sebeblerini, hep bu Alman iktisadî kalkınmasında, hep bu Alman sınaî genişlemesinde aramalıdır. Evet, bu kanlı savaşlar, her iki devletle beraber bütün dünyayı da harbe sürüklemiş, bütün insanlığın yüzünü karartan ağır ve korkunç akibetler doğurmuştur.

Biz Türkiyemizin geniş ve zengin topraklarından fışkıran yeni bir kuvvetle, daha olgun bir millet, daha kuvvetli bir devlet olmak yolunu tutmuş bulunuyoruz. Türkün bu uğurdaki savaş azmini, hiç bir sağır kuvvet, hiç bir hain darbe durduramıyacaktır. Zulmet ve cehalet gibi iki kara kuvveti tepeliyerek insan gibi yaşamağa karar vermiş milletimiz; gittikçe daha neşeli ve sihhatli bir cemiyet haline gelmektedir. Bütün keder ve ıztırabların kökü olan miskinlik ve tenbellik artık bizim saflarımızda yer bulamamaktadır. Mucize ve kuvvetlerin bir kaynağı, askerî şevk ve heyecanların mukaddes bir yuvası olan bu yurdun sahipleri; maziden aldıkları acı ve korkunç tecrübelerle bugün daha uyanık ve daha kuvvetli bulunmaktadırlar... Hakikî ilerlemeyi, ancak hürriyet ve istiklâllerinde bulmuş olan Türkler; ilim ve tecrübeye dayanan demokratik rejimlerile, umumi ve ebedî saadet yollarında oldukça mesafe almış bulunuyorlar.

Bu gün her Türk biliyor ki; terakkiye ait şartlar bilinmedik ve hazırlanmadıkça, refah, saadet... Mümkün değil olamaz. Bu dünyada rahat yaşamanın biricik çaresi vardır. Oda çalışmak, yaşamak için durmadan savaşmaktır. Namık Kemalın dediği gibi:

Yüksel-ki yerin bu yer değildir
Dünyaya geliş hüner değildir.

Bu didinme ve çalışma yolun da ebedî bir neşe, ebedî bir ümit bizim hayat düsturumuz olmalıdır. Neşeden kuvvet doğduğunu unutmıyalım. Bilelim ki; büyük kuvvetli işlerle, fikirlerin yarattığı bugünkü Türkiye; bütün o güzel tomurcaklanma, çiçeklenme ve açılmalarını, hep o, sonsuz gayretlerine borçludur. hülâsa; çalışma yolunda en ufak bir adım bile bizim, için bir ümit, bir kuvvet ve nihayet bir zaferdir...

Fransızca Öğretmeni
H. Fehmi Demirsoy

Büyük Türk Hakanı Motunun (Mete) İlk Zaferi

Büyük bir devletin kurucusu Büyük Metenin tahta çıkışı efsaneleşmiştir. Kendisini tahtan mahrum etmek isteyen öğey anaları yüzünden babası Teomanla cenkleşmiş ve babasının cesedini çiğneyerek tahta tevarüs etmiş olduğu söyleniyordu. Mete tahta çıktığı zaman devleti Çinin şimalinde Şensi ve Peçin havalisinden ibaret mini mini bir ülke idi.

Milletine meftuniyet derecesinde bir sevgi ile bağlı olan Motun; (Mete); zeki, uzağı görür ve çok sabırlı bir Hakan olmakla beraber; cesur, atılgan ve yılmazdı. İktidar mevkini eline alır almaz ilk işi bir program tanzim etmek oldu. Bu programa nazaran evvela dahilî teşkilâtı düzenleyecek sonra komşu hükûmetlerle münasebetlerini tanzim edecekti. Dahilî teşkilâtı düzeltinceye kadar da komşu devletlerle bir münazaa çıkarmamağı esas ittihaz ve azmetmişti.

Mete işe koyuldu. Askerini tensik ediyor, vergi işlerini düzene sokuyor milletinin huzur ve refahını temine savaşıyordu. Her iyilik karşısında millet Meteye bağlanıyor ve bu bağlılık Metenin gayretini artırıyordu.

Metenin küçük ülkesindeki huzur, komşu kavimlerin dillerinde dolaşmağa, komşu Hakanların keyflerini bozmağa başlamıştı. Yangını saçağı sarmadan söndürmek gerekti. Kuvvetli komşu hükûmetlerden birinin Hakanı; tam zamanında Metenin başını ezmek maksadile bir münaz çıkarmak üzere Meteye bir E gönderdi; göz bebeği kadar e gediği atını istetdi. Metenin atı feda etmesine ihtimal yok Bilhassa arada bir akrabalık, dostluk ve başka sebep yok baç verir gibi bu bir sevgili ver lemezdi. Elçiye verilecek ceva herkes gibi komşu devlette ta min ediyor ve kızmağa hazırlan yordu. Fakat Metenin Elçiye ve diği cevap şu idi. «Hay hay ko şu Hakana armağanım olsun». B cevabın her iki devlette doğu duğu şaşkınlık dalgalanırken Me hedefine varmak için daha büyü gayretler sarfediyordu. Bir gü aynı Elçi yine geldi. Bu de komşu Hakan, Metenin güz karısını istemişti. Bu haber Kur tayda yıldırım tesiri yaptı. K falar boşaldı, kalbler çarptı; ad leler gerildi. Sefir o anda mu laka parça parça edilecekti. Me büyük bir soğuk kanlılıkla Elçi döndü. «Bir komşu Hakanın a zusu red edilmez» dedi. Bu cüm evvelki yıldırımdan daha korku bir sükûnla adeleleri gevşet Kurultayın halka sirayet ede şaşkınlığı içinde Metenin güz karısı komşu Hakan ülkesin yollandı.

Bir bahar sabahı çalınan d vullar Elçinin üçüncü defa o rak gelmekte olduğunu ilân e diyordu. Bu haberle tüyler ürpe miş gözler bulanmıştı. Ha meydanlara, kurultay üyeleri Me tenin huzuruna koşuyordu, acab Elçinin yeni dileği ne idi?...

Şımarık Hakanın şımarık Elçisi huzurda metbuunu selâmını tebliğe bile lüzum gör meden dileğini söyledi. Komş Hakan bu defa halî bir arazi par çasının ilhakını talep ediyord Bu talep bütün gönüllere tesel serpti. Bu arazi okadar ehemm yetsiz ve okadar kıymetsizdi k redde değmezdi. Merakını tes kin eden halk ağır ağır dağıl mağa bile başlamıştı. Atını v karısını feda eden Metenin bun red etmesi ihtimali hiç kimsen aklından bile geçemezdi. Fak bu talep karşısında Metenin yü züne kan hücum etti. Kaşları ça tıldı. ve biddedten titreyen gü sesiyle Elçiye; «Şahsıma ait o lan işler için kan dökmek iste medim. Fakat bu ülke beni malım değil, milletimin malıdır Onu ölmedikçe veremem git Ha kanına böylece bildir» dedi. Etra Büyük bir hayret derin bir sük kablamıştı. Gözler Elçide idi hu zura küstahcasına giren Elçi b tehevvür karşısında korkud bembeyaz kesilen yüziyle yerler kadar eğilerek otağdan çıktı.

Mete heman atına atladı ter

SİYAH AY

Edvard Armestre'in Les Histoires Gaies isimli kitabından kısaltılarak ve serbes olarak nakledilmiştir.

Laribul, gençlik yıllarını Pasifikteki fransız müstemlekelerinde harcamış bir dostumdu. Şimdi, artık, ihtiyarlık zamanlarını, uzak memleketlerde topladığı servetle Paris civarında yaptırdığı şık köşkünde geçiriyordu. İkimiz de ocağın karşısında, koltuklara oturmuştuk. O, gençlik hatıralarından bahsediyordu. Uzak bir tahayyül alemine dalmış gibi, göz leri yarı açık, bir an hareketsiz durduktan sonra:

— Ah... Nozikaka!..... Dedi onu hâlâ unutmıyorum.

— Nozikaka kim, Laribul? Diye sordum. O, yine ayni mütehayyil haliyle;

— Oky-nus'un hatırası hala içimde melankolik bir heyecan uyandıran bir adasındaki Chippvays kabilesinin güzel Kraliçesi... Dedi. Bu isim, muhayyelemde daima mesut bir aşk hayatının hâtıralerini uyandırır.

Laribul, bu kadının hatırasile o kadar mütehassis oldu ki, yaşaran gözlerinden iri ve parlak bir damla gözyaşı, buruşuk yanaklarından sessizce kaydı.

— Fransayı temsil etmekte olduğum bu ada, o civardakilerin en güzeli ve en zengini idi. Burada, herşeyden evvel İngiliz kültürü ile mücadele etmek ve Fransız harsını kuvvetleneirmakle mükelleftim. Bununla beraber, şahsî menfaatimi de ihmal etmedim. Ezcümle, devlet kibritlerine tercih edilmekte olan çakmak taşına vergi koydum. Elimde mühim miktarda stok bulunan beyaz astar bezlerini, hadden aşırı bir serbestlik ve hayâsızlıkla ceryan eden eviçi hayatlarının sokaktan görülmemesi için perde gibi pencerelerine germeleriei emrettim.

Kalde çobanlarından başlıyarak bütün iptidailerde olduğu gibi astronomiye çok müsteit olan bu kabileye, başından nasıl defedeceğimi düşünmekte olduğum, eski bir teleskopla bir rasathane donatarak, İngiliz nüfuzunu tamamen yıktım.

Bu hayırlı işleri yaparken, üç gaye istihdaf ediyordum: Çakmak taşı vergisinden zengin olmak, artık bütün gece dürbünün başından ayrılmıyan Kral Botütüden kurtulmak ve nihayet, Sarayın pencerelerini gayrişeffaf bir perde ile örterek, nefis Nozikaka ile yalnız kaldığım zamanlar endişesizce eğlenebilmek...

Ah... Ne nefis gecelerdi onlar!.. Botütü budalası, boynuna sancılar saplanarak, saatlerce teleskobun başından ayrılmadan yıldızlara bakarken dahiyane bir buluş eseri olan perdelerimin arkasında Kral sarayının rayihalı ılıklığı içinde geçirdiğim geceler!

Botütü, astronomide müthiş ve batıl itikatlara sahipti. Çocukluğunda bir kâhin ona, zamanı saltanatında bir ay tutulması hadisesi olacağını ve bu siyah ayın Chippvays kabilesine büyük bir felâket getireceğini, hanedan devrilmesine sebeb olacağını söylemişti. Botütü, istikbalden görülmemiş derecede nefret ediyordu. Çünkü, burada, eskisi, boğulmadan yeni Kral tahta geçirilemezdi: İşte asırlardanberi gelip geçen ingiliz kültürünün tesiri...

Bütün gün. Tül Dairesi Hesapları bürosunun küçük bültenine göre Botütü'nün aletini ayın geçeceği mahrek üzerine tesbit etmekle meşgul oldum. Zira o, bunu kendi kendine yapamazdı.

Teleskop'u tamamen ayarladıktan sonra ona katiyen dokunmamasını tenbih ettim. Bu sırada Nozikaka'nın çok sevdiği maymunu, Bistok gözüme ilişti. Ve haklı olarak endişe ettim. Çünkü bu sefil mahlûk, bir yılan kadar kıvrak ve sansar kadar mütecessisti. Üstelik teleskopla şiddetli suretde alâkadar olduğunu yüz kere görmüştüm. Kramayerleri çevirmeğe hayran oluyordu. Rasathaneye girmek için binbir delik keşfetmişti. Ah.. Şeytan mahlûk!..

Botütü, Nozikaka ile bana nefis birer bardak muz şarabı ikram ettikten sonra kameri tarassut etmek üzere teleskob'un başına gitti.

Metresim, beni mesût etmek için şimdiye kadar, asla böyle hazırlanmamıştı. Kıvırcık saçları başının etrafında namer'i bir elektriklenme ile kıvılcımlanıyor, batmakta olan güneşin son ışıkları, çıplak mevzun omuzlarına bronz iltima'ları veriyordu.

Gayrı şeffaf perdeler sayesinde her zaman çılgınca eğlendiğimiz odada onu muhayyel bir av gibi kovalıyordum. O, sırtı pencereye dönük olduğu halde geri geri kaçıyordu. Tam yakalamak üzereydim. Beceriksiz bir hareketle üzerine atıldım. Bu hareketimden şiddetle ürkerek geriye çekilirken omuzile perdeyi yırttı ve yuvarlak, esmer, mat omuz biran bu vaziyette kaldı. Ben katılırcasına gülüyordum. Fakat.... Birden müthiş bir gürültü, korkunç feryatlar, ümitsiz ve elemli yalvarmalarla dolu şikâyetler, Sarayın civarını doldurdu. Umumî dehşet, Nozikaka ile beni de kapladı. Etrafımızda: «Siyah Ay, Siyah Ay!...» diye haykırışıyorlardı. Rasathane tarafından, boğulan bir adamın, Botütü'nün hırıltılı sesi, yeni Kralı alkışlıyan bağrışmalar arasında bize kadar geliyordu.

Halk: «Yaşa Popolili III» diye haykırıyordu. «VoX Poboli, VoX Dei»

Bu çılgınlığa uymak ve kadere boyun eğmek için biz de bağırmağa koyulduk:

— Yaşa Popolili III !...

Sonradan öğrendiğime göre bu aptal hayvan, Bistok, teleskopla oynarken, fena bir tâli eseri olarak, aleti Nozikaka ile avcılık oynadığımız odanın penceresine çevirmişti.

Aleti ayın geçeceği yol üzerinde tesbit edilmiş zanneden zavallı Botütü, siyah yuvarlağı, Nozikakanın omuzunu görünce göğsünden kopan tedbirsiz bir iztirap çığlığını zaptedememişti:

"Siyah ay!...,

Rahipler ve yanında bulunan diğer asiller bunu duyar duymaz ihtilâl zincirini kopardı.

Nozikaka'ya gelince... O, kendisini ArgenteuX'ye götürmek hususundaki âlicenabane teklifimi reddederek yeni Kralla evlenmeği ve mevkiini muhafaza eylemeği muvafık buldu.

Bu, nefis sevişmelerimizin sonu oldu.

Ve dostum Laribul sustu.

BAHRİ MİYAK

İkinci Kar

Geçen hafta hafif surette yağan kar havaların müsait gitmesile derhal kalkmışsa da, 26-11-941 çarşamba günü başlıyarak, kısa fasılalarla 28-11-941 cuma günü sabahına kadar 48 saat yağan kar şehir içinde 20 santimi geçmiştir.

Civarda daha fazla olduğu haber verilen bu karın böyle vakitsiz düşüşü şehrimizde 30 senedir emsali görülmemiş bir vak'a olarak karşılanmaktadır.

Bu vakitsiz kar, elektrik direklerinin devrilmesine ve bir çok telefon tellerinin kırılmasına sebebiyet vermiş ve şehri bir gün bir gece elektriksiz bırakmıştır.

İran Kabinesi

İSTİFA ETTİ

Tahran 29 (a.a.) -Ofi: İran Baş vekili Ali Fürugi han, parlamentonun içtima devresi başlangıcında anayasa mucibince âdet olduğu veçhile kabinenin istifasını vermiştir.

Diplomatik mehafil, yeni kabinenin teşkili vazifesini gene Fürugi Hana verileceği ve mumaileyhin eski kabineyi aynı olarak teşkil edeceği, yeni kabine ile yarın parlamento huzuruna geleceği kanaatindedir.

İngiltere ve Rusya ile İran arasında akdedilen paktın pazartesi günü imzalanacağı söyleniyor. Bu suretle İranın İngiliz-Rus kuvvetleri tarafından işgalindenberi mübhem kalan siyasi ve askerî vaziyet aydınlanmış olacaktır.

SEFERBERLİK MEMURLUĞU

Vilâyetimiz Seferberlik Memuru Fikri Okdemir Kastamonu Vilâyeti Seferberlik Memurluğuna ve Kastamonu Seferberlik Memuru Naci Güney de Vilâyetimiz Seferberlik Memurluğuna naklen tayin kılınmışlardır.

ODUN FİATI TESBİT EDİLDİ

Havaların soğuk ve mevsimin karlı gitmesi yüzünden odun fiatının normal haddi çok aştığını göz önünde bulunduran Belediye Encümeni. bu hususdaki tedkikatı yapmış, odunun toptan ve perakende olarak kilosunun bir kuruş 25 santim üzerinden satışına karar vermiştir.

Jandarma Erbaş Okuluna Talebe Alınıyor

1 — Okula girdikten itibaren iki buçuk sene sonra Jandarma gedikli çavuşu olmak ve ayni zamanda askerlik hizmetini görmek üzere Ortaokul mezunlarından gönüllü jandarma kaydına başlanmıştır.

2 — Gedikli okulunu muvaffakiyetle bitirenlere kanun mucibince iaşe bedelile (54) lira verilecek ve hizmetlerine devam edenler (134) liraya kadar maaş alabileceklerdir.

3 — İsteklilerden aranan şartlarla okula girmek, staj vesaire için izahat almak ve gönüllü kaydedilmek istiyenlerin bulundukları mahallin jandarma Komutanlıklarına müracaat ederek matbu izahatnameyi görmeleri ilân olunur.

YURDDAŞ:

Ne kadar ekersen yüzün de o kadar güler.

Çorum Tayyare Cemiyetinden

Ebedî Şef Atatürk'ün yağlı boya resim, karakalem portre, alçı büst ve kartpostallarını halkın kolaylıkla tedarik etmesini temin için, 15 - İlkteşrin - 941 tarihinden itibaren fiatlar yeniden ucuzlatılmıştır.

	Kuruş
Büyük boy sivil ve Mareşal üniformalı resimler	50
Küçük » » » » »	25
Alçı büst	100
Karakalem Potre	20
Kart Postal	2,5

Kuruşa satılacağı ilân olunur.

DAİMİ ENCÜMENDEN

Azı Kilo	Çoğu Kilo	Muvakkat teminat Lira	K.	Cinsi
14000	15000	125	75	Tek tip ekmek
	4000	96		Koyun eti
	3000	38	25	Sığır eti

1 — 14-11 941 tarihinden itibaren açık eksiltme müddeti on gün uzatılan Memleket Hastanesinin yokarida cins ve mikdarları yazılı üç kalem erzakına bu defa talip çıkmadığından 24 11-941 tarihinden itibaren bir ay içinde pazarlıkla muamelesi tamamlanmak üzere açık eksiltme müddeti uzatılmıştır.

2 — Şartnameleri tatil günleri dışında Encümen kaleminde görülebilir.

3 — Taliplerin bu müddet içinde teminat makbuzlarile Vilâyet Daimî Encümenine müracaatları ilân olunur. 2—4

ORMAN ÇEVİRGE MÜDÜRLÜĞÜNDEN

Muhammen B.

Adet	Boy	Kalınlık	M3.	D3.	Lira	K.	Cinsi	Kental	Kilo
40	2,50	0,12	000	135	1	80	Kavak cereği		
					0	20	Meşe odunu	6	15

Yukarıda yazılı olduğu veçhile 40 adet kavak cereği ve 615 kilo meşe odunu 20-11-941 tarihinden itibaren 15 gün müddetle satıya çıkarılmıştır. Cereklerin metre mikâbının muhammen bedeli 180 ve odunun beher kental 20 kuruştur.

Talipler yüzde 7,5 kuruş teminat makbuzlarile Çorum Orman dairesinde müteşekkil komisyona müracaatları ilân olunur. 2—2

Çorum Halkevi Reisliğinden

1— Evimiz halk dershaneleri ve kurslar şubesi tarafından mektebe devam etmeyen Bayanlar için Halkevi salonunda bir dikiş ve biçki kursu açılmıştır.

2 — Bu kursa 1-12-941 de başlamıştır

3 — Derslere resmî tatil günleri hariç olmak üzere haftanın Pazartesi, Çarşamba, Cuma günleri öğleden evvel saat 9 dan 12 ye. öğleden sonra 1 den 4 de kadar devam edilecektir.

4 — Kursa devam arzusunda bulunan Bayanların 20-11-941 den itibaren kayit muamelesi her gün Halkevinde başlandığından isteklilerin hüviyet cüzdanları ve birer adet vesikalık fotograflarile birlikte Halkevi Reisliğine müracaatları ilân olunur.

Hava Kurumuna üye yazılmak, her Türk için bir vatan borcudur.

YURDDAŞ:

Birikmiş paralarını elinde tutma, Banklara yatır ki işlesin ve işlerimiz genişlesin.

İsraf, haramdır.

Tasarrufa alış, Rahat edersin.

Erken yat. erken kalk, Hem sağlığından, hemkesenden kazanırsın.

İyi bakım eşyanın ömrünü artırır.

Lüks yok,

İsraf yok,

Tasarruf var.

Küçük dikkatlerden büyük tasarruflar doğar.

Sulh içinde mesutsun, haline şükret.

Tutumlu ol. Bahtiyar olursun.

Yürü: parandan ve sağlığından kazanırsın.

Bütçesiz aile "Pusulasız gemi. Hem işten, hem dişten artır.

Tasarruf, terbiyedir; Küçükken başlar.

Çorum Adliye Encümeninden

Sungurlu zabıt kâtiplerinden olup Maliyeden tahsil kâtipliğine tayin edilmesi suretile vazifeden ayrıldığı anlaşılan Ziya Sönmezden açılan kâtipliğe memurin kanununun 4 üncü maddesinde yazılı evsafı matlubeyi haiz taliplerin evrakı müsbitelerile Encümene müracaat etmeleri ilân olunur.

C. Müddeiumumiliğinden

Çorum Ceza ve tevkif evinin 941 malî yılı ekmek ihtiyacının 2490 sayılı kanunun 46 ıncı maddesinin R fıkrasına tevfikan pazarlıkla teminine komisyonca karar verilmiş olduğundan talip olanların Çorum C.M.U. liği odasında toplanacak komisyona müracaat eylemeleri ilân olunur. 3-4

Daimî Encümenden

1 - 31-10-941 tarihinden itibaren bir ay içinde pazarlıkla muamelesi tamamlanmak üzere açık eksiltme müddeti uzatılan memleket hastanesinin 14 kuruş muhammen bedelli 4800 kilo yağı alınmamış sütüne bu müddet içinde de alıcı çıkmadığından Birinci kânunun 20 inci cumartesi günü saat 11 de ihalesi yapılmak üzere yeniden 20 gün müddetle açık eksiltmeye konulmuştur.

2 - Şartnamesi ta'til günleri tışında Encümen kaleminde görülebilir.

3 - Taliplerin 141 lira 75 kuruşluk muvakkat te'minat makbuzlarile tayin edilen gün ve saatte Vilâyet Daimî Encümenine müracaatları ilân olunur.

Çorum İcra Memurluğundan

Sofular mahallesinden Ali oğlu Ahmet Kayişe borçlu İsahalife mahallesinden Cingöz oğullarından Abdullah oğlu Bahri ve Mustafa Turan ve Gazez oğlu Sıddıkın mahcuz Çepni mahallesinde kâin tapunun 119 sahife, 46 ada 40 parsel numaralı sağı 38 ve 39, solu 1 ve 2 ve 3 ve 4 ve arkası 42 ve 4, önü: 39 nolu parseller ve yol ile mahdut temamı bin beşyüz lira kıymeti muhammeneli hanede her üçünün 16 da 8 sehmi açık artırma ile paraya çevrileceğinden satış 23-12-941 salı günü saat 10 dan 12 ye kadar vazedilen peyler kıymeti muhammenenin yüzde yetmiş beşini bulmadığı takdirde on gün uzatılarak ikinci satış 3 1-942 cumartesi günü ayni saatte icra ve en son artırma üzerine ihalesi icra kılınacağından talip olanların yüzde yedi buçuk pey akçasile icra dairesine müracaatları ve bu gayri menkul üzerinde bir güna hak ve alâka iddia edenlerin yirmi gün içinde evrakı müsbitelerile iddialarını bildirmeleri ilân olunur.

Tapu Sicil muhafızlığından

Tepecik mahallesinin kapaklı mevkiinde bir parça tarlayı Beykara oğlu Tufandan 50 sene evvel meyanede satın almak suretile Kırış oğullarından Hüseyin oğlu Mehmedin tasarrufunda iken 92 senesinde vefatile karısı Hatice ve kızları Şehriye ve Gürcüye ve Haticenin de vefatile verasetle kızları Şehriye ve Gürcüye intikal ettiğinden bahsile tescil talebinde bulunduklarından keşif ve tahkiki için 13-12-941 tarihinde mahalline memur gönderilecektir.

Her hangi bir tasarruf ve mülkiyet iddiasında bulunan varsa isbat vesikalarile birlikte mahallinde memura ve daha evvel tapu sicilli muhafızlığına müracaatları ilân olunur.

İlân ve Abone

Yazı işleri için vilâyet Mektupçuluğuna müracaat edilir.

Matbaa işleri için Matbaa Müdürlüğüne müracaat edilir.

GAZETENİN SENELİĞİ
100 Kuruştur

İlânın satırı - 5 - kuruş
Teşekkür İlânı Satırı -10- K
Günü geçen gazete - 5 - «
Haftası « « - 25 - «

ÇORUM
VİLÂYET MATBAAS

KURULUŞ TARİHİ: 1921

İDARE YERİ

Vilâyet Matbaası

ÇORUM

- HER HAFTA ÇIKAR VİLÂYET GAZETESİDİR -

YIL: 20 — No. 1193

Çarşamba

10 - Kânunuevvel - 1941
Nushası - 2 - kuruştur.

İktisat Haftası Dolayısile:

İstiklâlimizi Nasıl Kurtardık ?

Bir ferdin mağlubiyetile, diğer bir insan yükseldiği için, şahsî mağlubiyetlerin bir tarihi yoktur. İctimaî teşekküllerin bu mağlup kuvvları yok olunca bir kin ve intikam vuruşmasına sebeb olmazlar. Lâkin milletlerin mağlubiyeti böyle değildir. Bir miliet siyasetten düşerken büyük inilitler ve zelzelelerle çökmekde, hatta hareketlere bile hedef olmaktadır. Fakat ne olursa olsun, bu hakaretler ve istihzalar önünde, yaşayan ve için için ağlayan bir mağlup vardır. Ve yapılan bütün hakaretler o mağlubun kalkınmasında kamçilayici bir rol oynamaktadır. İşte mahvolmayan mağlup budur. Bir mağlup ister hükümet kalinde kalsın, isterse tamamen istilâya uğrasın, yaşar ve daima kurtulmak vasıtalarını araştırır. Feylezoflar dünyamızın bir harp meydanı olduğunu itiraf etmişlerdir.

Lâkin bir milletin, düştükden sonra yükselebilmesi için o milletin maziden kalmış tarih, dil ve kültür kudreti olmak lâzımdır. Dünyada hududile, edebiyat ve tanesile, nihayet nufusunun sikliğile yaşayan bir millet, kolay kolay yok edilemez biliyoruz ki; tarih bile, bu dört şarttan birinin mevcudiyeti sayesinde yazılmıştır.

1914 - Dünya harbidden mağlup çıkmış bir millet sıfatile biz nasıl inlemiş, nasıl çarpıntılar baygınlıklar geçirmiştik?. Acaba bu ıztıraplari doğuran sukut değil» biz işte burada, öyle bir mağlubiyetin pisikolojisini arıyoruz ki; o; bir millet, bir mazi ve tarihitir burada, çöken Osmanlı Saltanatının ihtiyar tarihini birsan muazzam çatırdısile, yeni Türkiyenin doğuşuna ait hadiseleri ana hatlarile izaha çalışalım...

1918 - de Osmanlı hükümetinin mağlubiyeti, Mondros mütarekesinin imzası, ordıların dağılması, ordun ta kalbine saplanan düşman süngüleri, Damat Ferit kabinelerinin birbiri ardınca yuvarlanışı, İstanbulun işgali, İtilaf devletlerinin vatanın harimi ismetine sokuluşları, yer yer isyanlar...

1919 - 15 Mayısta Yunan ordusunun büyük yunanlık hulyasile İzmire çıkışı. Millî hareket başlangıcı. Yer yer kımıldanma ayaklanmalar...

1919 - 19 Mayısda Gazinin Samsuna çıkışı. Samşun, Erzurum, Sivas. Ankara merhaleleri..

1919 - Birinci teşrininde Sivas toplantısında kararlaştırılan «Milli misak» meselesi. Burada Gazi, İstanbuldaki sultunla kısa, kati telgraf muhabereleri yapmıştır. Bu hareket, Fransadaki «Etajenero» nın vaziyetine çok benzer. O zamanda, Fransız meclisindeki «Mirabo» kralın adamına «Bizi buradan ancak süngü kuvvetiyle çıkarabilirsiniz» diyerek saraya kafa tutmuştu. Gazi de kongraden sultana telgrafla çıkışarak «Sevr» muahedesini kabul etmemesini, aksi takdirde bütün mesuliyetin kendisine ait olacağını haykırmıştır..

1920 - 23 Nisanda Millet Meclisi açiliyor.

1920 - de Ruslarla bir dosluk muahedesi yapılarak 1877 de elimizden çıkan Kars, Artvin, Ardahan tekrar bize kavuşuyor.

1921 - İkinci kânununda «Millî hakimiyet» ilân olunuyor. Ve millet meclisi icra ve teşrii kuvvetleri kendisinde toplarken bir taraftan da düşman istilâsına durmaktadır. Burasıda Fransız ihtilâlinin bir safhasına çok benzer. Çünki millet meclisindeki «Vekiler heyeti» Fransız ihtilâlindeki 9 kişilik «Konvansiyonun» bütün salahiyetlerini kendisinde toplamıştır. O zaman Fransada da «Millî selâmet» komitası aynı işi yapmış, aynı vazifeyi görmüştü,

1921 - 10 Temmuzda Yunan ordusu taarruza kalkıyor ve Türk ordusu Sakaryaya çekiliyor.

1921 - 15 Ağustosta Gazi Başkumandan oluyor. Ve bütün kuvvetleri eline alıyor. Sakarya harbi 23 Ağustostan 13 Eylûla kadar devam ediyor.

1921 - 21 Birinciteşrininde Fransa ile «Franklen Büyün» uzlaşması yapılıyor ve Mardin, Urfa, Maraş tekrar anavatana kavuşuyor.

1920 - de Sultanlık kaldırılıyor. Osmanlı hanedanının son tortusu olan padişah, bir İngiliz kravezoruna atlıyarak zebun ve ihtiyar bir kurt gibi sınırlarımızdan sıvışıp kaçıyor. Burası da Fransız ihtilâlini hatırlatır. Yalnız şu kadar var ki; burada bizim ihtilâl sultana karşı daha insaflı davranmış, kaçmasına adeta göz yummuştur. Halbuki Fransız ihtilâlinde müfrit cumhuriyetçi «Jakoben» lerin tazyikile 9 kişilik «Konvasyon Nazırlar Heyeti»; 16 ıncı Lüiyi idama mahkûm etmiş ve kafasını giyotin bıçağile uçurmuştur.

1923 - 23 Mayıs Lozan muahedesi.

1933 - 29 Birinciteşrininde Cumhuriyet ilân olunuyor ve Gazi ilk Cumhurreisi oluyor.

1924 - 3 Martta halifelik kalkıyor ve bu suretle Osmanlı imparatorluğu bütün o köhne müesseselerile artık tarihe karışmıştır.

Evet 7 asırlık bir tarihte işte

Amarika - Japonya Harbi

Vaşington, 7 a. a. — Reuter bildiriyor:

Devlet Reisi Mister Ruzvelt'in husûsî kâtibi Early tarafından gazetecilere okunan kısa bir tebliğde Japonların havadan Havai adalarının merkezi olan Pearl Harbour şehrine ve bu adalardan en büyüğü olan Dahudaki askeri ve bahrî bütün tesislere taarruz ettikleri bildirilmektedir.

Japon hava kuvvetleri Filipin adalarının merkezi olan Manilla şehrindeki kara ve deniz üslerine de taarruz etmişlerdir.

Gene Cumhurreisliğinden bildirildiğine göre Amarika ordusuna ait bir gemi San-Franciscodan 1300 mil açıkta torpillenmiştir. Bu gemi kereste taşıyordu.

Cumhurreisliği sonradan Havai ve Manilla'ya karşı japon taarruzlarının hâlâ devam etmekte olduğunu birdirmektedir.

Japon hava kuvvetlerinin Amerikan adalarına taarruz ettiği hakkındaki beyanat Cumhurreisliği tarafından gazetecilere yapıldığı sırada japon murahhasları hariciye nazırlığında bulunuyorlardı.

Parti Müfettişi

Cumhuriyet Halk Partisi Mıntakamız Müfettişi Erzurum Mebusu Sayın Bay Salim Altuğ cumartesi günü Mecidözünü şereflendirmişlerdir.

C. H. PARTİSİ KAZA KONGRELERİ

Cumhuriyet Halk Partisi Vilâyetimiz teşkilâtının kaza kongrelerine başlanmıştır. Bugüne kadar İskilip, Sungurlu, Osmancık, Alaca ve Mecidözü kongreleri yapılmıştır.

Merkez kaza kongresi de 15 Birincikânunda açılacaktır.

TASARRUF VE YERLİ MALI HAFTASI

Tasarruf ve yerli malı haftasının 12 inci yıl dönümü, 12-12-941 cuma günü başlıyacak ve bir hafta devam edecektir.

Bu hafta içinde bütün kahve ve gazinolarda yerli malı istihlâkinin temini için alâkadarlarca icabeden tertibat alınışlardır.

Halkevinde

Biçki Ve Dikiş Kursu Devam Ediyor

50 Öğrenci Bayanın iştirâk ettiği Halkevinde açılan biçki ve dikiş kursu muvaffakıyetle devam etmektedir.

Osmancıkta

Türk Hava Kurumuna Yapılan Teberrular

Osmancık halkının Türk Hava Kurumuna yaptıkları teberruatı bildirir listeyi aşağıya aynen dercediyoruz.

Yurdsever vatandaşlara Kurum adına teşekkür eder, diğer yurddaşlara örnek teşkil eden kıymetli yardımlarının devamını bekleriz.

L.	K.	
30		Tüccardan B. Ahmet Dincer
30		» » Hakkı Elver
25		» » Ömer Çatal
10		Belediye Reisi Bay Abdulkadir Güney
5		Umumi Meclis Azası Bay Mehmet Cetin
5		Hancı B. Rifat Simitçi
5		Tüccar B. Kâmil Kaplan
5		» » Mehmet Şahin
5		Davavekili B. Mahmut Erel
5		Tüccar Ahmet Derinedere
5		Kahveci B. Mustafa Barut
2	50	Öteici B. Bilal Kutuk
2	50	Tüccar B. Nuri Gökgöz
2	50	» » İsmail Tatlı
2	50	Ekmekçi Halit Derindere
2	50	Tüccar Abdullah Derindere
2	50	» » « Çörekçi
2	50	Belediye azası Tahir Çelebi
2	50	Tüccar Bay Ahmet Karslı
2	50	Belediye Aza: OsmanGönca
2	50	Kahveci Bay Abdi Boztepe

Mohan Han 553 - 572 Demir Döğüyor

İlhan adile tanıdığımız Tümen Hanın ikinci oğlu Mokan veya Mokan Han babasından ve kardeşinden tevarüs ettiği Tukyu arazisini genişletti. Çini itaate mecbur etti; İran hükümdarı Nevşirvan, şarkî Roma imparatoru Jöstin Mohan Hana arzı hürmete mecbur olmuşlardı. Bütün Asyayı idaresi alarak bu geniş ülkeyi büyük bir dirayetle idare eden Mohan Han harikulâde bir bilkatte, son derece cesur ve muharip bir kahremandı. Hele demir döğme gününün yıl dönümünü tesit ederken bu heybeti kat kat artar, o bir adam, bir hakan olmaktan çıkar koyu kırmızı simasi geniş ve hiddetli çehresi, keskin mavi gözile her kesin titreten heybetli bir mabut halini alırdı.

Bu yıl dönümü günü geniş meydana altın kurt başlı bayrak dikilir. Örsler kurulur çekiçler kaldırılırdı.

Halkın Hıncahınç doldurduğu alanda hassa askerleri yol açar Ulu Hakan büyük marasimle alanın orta yerine gelir kösele önlüğü giyer atalarının demir çekicini eline alarak demir döğerdi. Hakan alanda kurulu tahta geçtikten sonra erkân ve ümera sırasile demir döğer ve atalarının sanatlarını takdis ederlerdi.

Demir döğme günü Uğuz Türklerinde Ergenekon efsanesine dayandığı gibi Tukyu ve Gök Türklerde de buna benzer bir efsaneye dayanır. Çin müverrihlerine göre: Koyunlular parçalandıktan sonra bunlardan bir grup garbe Hazer denizi kıyılarına göçüyor ve burada kendilerine bir yurd seçerek yerleşiyorlor. Komşu hükümdarlardan biri bu koyunlular bakiyesine bir baskın yaparak memedeki çocuklardan çökmüş ihtiyarlara kadar bir tek insan bırakmamacasına hepsini kılıçtan geçirtiyor. Yalnız kolları ve bacakları kesildikten sonra öldü zannile bataklığa atılıvermiş 10 yaşında bir çocuk sağ kalmıştı.

Baskıncılar ayrıldıktan sonra çocuğun yanına bir dişi kurt geliyor çocuğa biraz et getiriyor. Kurdun devam eden ihtimamı sayesinde çocuğun yaraları iyileşiyor ve gün geçtikçe serpiliyordu. Bir gün dişi kurt sakat delikanlıdan gebe kaldı. Çocuğun atalarını kılıçtan geçirten hükümdar bu ulustan bir çocuğun yaşamakta olduğunu haber alır. Çocuğun öldürülmesini emreder. Cellat çocuğu bir kurtla görünce hayret eder. Bir lahze düşünür ve ikisini birden öldürmek ister. Fakat bir Tanrı çocuğu korur. Kurt da sakat çocuğu sırtlayarak Uygurlar yurdunun batı güneyinde sarp dağlar arasında bir mağaraya götütür. Mağaranın önünde birde geniş ova bulunmakta idi Bu mağarada kurt sakat oğlandan on çocuk doğurdu. Bu çocuklar büyüdükleri zaman civar oymaklardan 10 kız kaçırıp mağaraya getirdiler. Nesilleri çoğaldı. Nesil değiştikçe dar ovaya sığmaz oldular.

İçlerinden Ahiyenşe adında birisi burada üreyen Türkleri alarak Kinşan dağlarına götürdü. Bu dağlarda Cöcen Tatarlarına tabi olarak demircilik etmeğe başladılar. Yerleştikleri tepelerden birisi takyeye benzediği için Tukyu adile anılmağa başladılar. İşte mağaradan kurtulur kurtulmaz demirciliğe başlayan bu milletin ahfadı dünyaya meydan okudukları zaman bile atalarının sanatlarını daima takdis ederek andılar, merasimle kutladılar. Kırmızı geniş yüzlü gök gözlü Göktürk hükümdarı Çinden şarkî Roma imparatorluğuna kadar büyük ülkede hüküm süren Mohan Han bakanları titreten heybetile bu kutlu gün şerefine örse çekiç sallıyordu.

Macide Ataman

Köylü Türküsü

— Sayın Ziraat Vekili Mahlis Erkmen'e —

Kara sapan sığ izini çil pulluğa verecek;
Erken nadas Mart suyunu aç toprağa gömecek;
Tohum-eker boz tarlaya yeşil halı serecek;
Güz ekimi soy tohumla bire yirmi derecek.

Dört tarafta bahçe, orman serin gölge örecek;
Bacalardan tezek değil, taş kömürü tütecek;
Güçlü koşum, sütlü inek bol çayır, yem yiyecek;
Et, süt yemek yorgun kola taze kuvvet verecek.

Tezgâh sesi çağlıyacak, eve bolluk gelecek;
Fabrikanın boz dumanı köye varlık saçacak;
Köylü Hanı şarda bize kucağını açacak;
Türk köyünün yarınıyla bütün Türklük gülecek.

Ankara, 29.XI.1941

Nusret Köymen

böylece kapanıyor, böylece göçüp gidiyor.

Fransız ihtilâli «Janjak Rusu, Monteskiyö,» Volter gibi nazariyatçıların eseridir. Bunların millete aşıladığı ictimaî ve siyasî fikirlere göre vücut bulan bu ihtilâl; «Burjuvazi» nin asıl tabakaya karşı bir isyan ve zaferidir. Halbuki bizdeki, bir sınıfın diğer bir sınıf aleyhine ayaklanması değil; belki bütün bir milletin vatan topraklarının bütünlüğünü müdafaa için bir hareketten başka bir şey değildir. Ve sonra Fransada «Terrör dehşet» katliamları, 20 sene süren harplerle çok kan dökülmüş, kardeş kanile kızarmış Fransa; sennlerce belini doğrultamamıştır. Rus ihtilâlide «Karl Marks» ın ortaya attığı nazariyelerden doğmuştur. Hayalların bile üstüne çıkan bu ihtilâl; çarlığı silip süpürebilmek için ırmaklarca kan dökmüş, seller gibi kardeş kanı akıtmıştır.

Halbuki Türk ihtilâli; bütün bunlardan çok daha üstün bir dehanın, azim ve iradesine dayanan çok daha şumullü, ve kuvvetli bir ihtilâldır. Bu millî ihtilâl, bizi düşmanlardan kurtararak, bugün sevinçten gözlerimizi yaşartan büyük zaferlere ulaştırmıştır.

Atatürk: ulusumuza saadetin kaynaklarını açarak, ona asrımızın refah müjdeleyen çiçekli ufuklarını göstermiştir. Evet, o bize; zehrin, tanssubun uyuşturduğu cahil halk tabakalarının yerine, uyuanık, şuurlu bir millet hediye etmiştir. Senelerce memleketin kalbini kemiren bir kanser gibi, irinlerini saçarak yaşayan sultanı kolundan tutup tışarı atan da odur. Çünkü Gazi biliyordu ki, bu imparatoluk bütün anane, tarih ve siyasî teşekküllerile artık kökünden çürümüş, temelinden sarsılmıştı. Nerede ise çamur içine yıkılacak olan bu bina, zaten çökmeğe mahkûmdu.

Yeni bir dünyanın eşiğinde yıkılan bu eski binanın son adamı da silik bir gölge gibi uzaklaşıp gitti. Artık ufuklardan taşıp, gelen bu millet dalgası önünde dayanacak bir kuvvet, kafa tutacak bir müessese kalmamıştı. Zaten Türkün damarlarını tutuşturan bu yeni ateş ve kan; çatırdayıp çöken bu köhne saltanatın enkazından yeni bir âlemin doğması için kâfi bir kuvvet değilmidi?..

Hülâsa, maziyi yaslayıp geçen bu ihtilâl silindiri önünde düşmanların titreyerek kaçtığı görülüyor, geceniu zulmetlerini yırtan Kemçl ihtilâlinin dehşeti; önüne gelen engelleri silip süpürüyor, ateşten bir dalga gibi bütün yurdu hainlerden temizliyordu.

Artık aile, yurd, beşik ve mezar.. Hepsi hepsi kurtulmuş, kurtarılmıştı. Evet; çocuklarımızın sallanan beşikleri ile, kahreman dedelerimizin yamaçları süsleyen şerefli mezarlarını nihayet kurtarmıştık...

Fransızca Öğretmeni

H. Fehmi Demir

Kanun

Millî Müdafaa Mükellefiyeti Kanununun 68 inci maddesinin tadiline dair

Kanun No: 4130
Kabul tarihi: 26-11-1941

Madde 1 - 3634 numaralı Millî Müdafaa Mükellefiyeti Kanununun 68 inci maddesi aşağıdaki şekilde değiştirilmiştir:

Kanunun birinci maddesinde yazılı hallerde Millî Müdafaa mükellefiyetine tâbi tutulduğu sahalerine tebliğ edilen her türlü nakil ve cer vasıtalarını, kabul edilebilir bir sebebe dayanmıyarak Millî Müdafaa mükellefiyeti heyetleri misyonunun tayin ettiği müddet zarfında bildirdiği yerde bulundurmıyanlar mükellefiyete tâbi tutulan nakil vasıtasının kıymetine göre beş liradan beş yüz liraya kadar ağır para cezasile cezalandırılırlar.

Fevkalâde hallerde salâhiyet mercilerce talep vukuundan sonra veya seferberlik ilânında motörlü nakil vasıtalarının durumlarını kasten Orduca istifade edilemez bir hale getirmek suretile bozdukları veya bazı aksamını değiştirdikleri veyahut yedek alât ve parçalarını kasden saklıyarak komisyonlara noksan teslim ettikleri sabit olanlar birinci fıkra yazılı para cezasile birlikte bir aydan bir seneye kadar hapis cezası ile cezalandırılırlar.

Madde 2 - Bu kanun neşri tarihinden muteberdir.

Madde 3 - Bu kanunun hükümlerini icraya İcra Vekilleri Heyeti memurdur.

YURDDAŞ:

Ne kadar ekersen yüzün de kadar güler.

ÇİFTÇİ:

Çok mahsul, çok Para, ç Çocuk.

ÇİFTÇİ:

Daha çok ek ki, kesen de kadar şişsin.

İŞÇİ:

Her makine, her tezgâh kasında çalışan iktisat cephesi Mehmetçiğidir.

YURDDAŞ:

İsraf her zaman bir Cürdür. Bugün bir hiyanettir.

YURDDAŞ:

İsraf, bozgunculuktur.

YURDDAŞ:

Eline geçen her şeyin kıymetini bil.

Ajans Haberleri

AMARİKA, ÖDÜNÇ VERME VE KİRALAMA KANUNUNA TEVFİKAN TÜRKİYEYE HARP MALZEMESİ VERECEK

Londra 4 (a.a.) — (B.B.C.): Amerika hükûmeti Türkiyeye icar ve iare kanunu mucibince müdafaa malzemesi vermeyi kararlaştırmıştır. Amerika Cumhur Reisi Ruzvelt bu hususta dün gece şu beyanatta bulunmuştur:

«Türkiyenin icabında kendisini müdafaa etmesini Amerikanın müdafaası için hayati ehemmiyeti haiz buluyorum. Türkiyenin müdafaa ihtiyaçlarını mümkün olduğu kadar geniş mikyasta temin edeceğiz.»

Amerikan mehafili, Amerikan harb levazımının zaten Türkiyeye sevkedilmiş olduğunu söylemiştir. İngiltere, Türkiyenin hâkimiyetine büyük ilgi gösterdiğinden bu haberi memnuniyetle karşılamıştır.

Vaşington 4 (a.a.) — Röyter Reuzvelt, Türkiyenin ödünç verme ve kiralama kanunu hükümlerinden istifade edeceğini bildirmiştir.

Londra 4 (a.a.) — Deyli Ekspres gazetesi Nevyork mukabirinin aşağıdaki telgrafını neşretmektedir.

Birleşik Devletler Reisi Ruzvelt Türkiyenin müdafaası, Birleşik Devletler için hayati ehemmiyetde olduğundan dolayı Türkiyenin de kiralama ve ödünç verme kanunundan istifade edeceğini bildirmiştir. Demek oluyor ki tecavüze karşı mücadele eden milletlere bir yardım olmak üzere hazırlanan bu kanun harb içinde bulunmıyan bir memleket hakkında ilk defa olarak tatbik edilmektedir. Vaşingtondaki yüksek memurlardan biri Türkiyenin şimdi Birleşik Devletler ve İngiltere ile iş yaptığını bildirmiştir.

Vaşington 4 (a.a.) — Müteaddid senato azaları Türkiyeye kiralama ve ödünç verme kanunu mucibince yardım edileceği hakkındaki resmî beyanatı tasvib etmişlerdir. Hariciye encümeni azalarından Conalli şöyle demiştir:

«Türkiye mükerrer taleblere cesaretle karşı koymuş ve demokrasinin dostu olarak kalmıştır.»

Londra 4 (a.a.) — Röyter ajansının siyasî yazarı Türkiyeye altı aydanberi Amerikan silâhları gönderildiği hakkındaki haberi mütalea ederek 1930 da Türkiye ile Fransa ve İngiltere arasında imzalanan muahedeyi hatırlatmakta ve şunları ilâve etmektedir:

En karanlık gibi görünen zamanlarda bile ve Fransız mağlûbiyetine rağmen bu muahedenin hükümlerine Türkiyenin cesaretle tam riayet ettiğini İngiltere asla unutmıyacaktır. Türkiyenin kendisini müdafaa etmek kabiliyeti ve azmi hakkında İngilterede daima itimad verdır. İngiltere Türkiyeye bu maksadla silâh teslim etmek için devamlı surette elinden geleni yapmıştır.

Bundan dolayı kiralama ve ödünç verme kanunu mucibince Türkiyeye harb malzemesi gönderileceği hakkındaki haber Londrada derin memnuniyetle karşılanmıştır.»

AMARİKA VE JAPON HARBİ

Nevyork 7 a. a — Honululu radyosunun bildirdiğine göre Havai adasına japonların ora saatiyle üçte devam eden hava taaruzlarına 150 tayyare iştirak etmektedir.

Honululu'dan alınan haberlere göre japon harp gemileri Havai adasında Pearl Harbour açıklarında gözükmüş ve sahil müdafaalarına karşı ateşe başlamıştır.

Honululu saatiyle 7, 4 te hiç değilse iki japon tayyaresi şehir üzerinde uçarak bombalar atmıştır.

Honululu, 7 a.a. - Bu sabahki taarruz neticesinde en aşağı beş kişi ölmüş ve birçok kişi de yaralanmıştır.

«National Brodcasting» muhabirinin bildirdiğine göre Peari Harbour deniz üssünde ve Honnlulu şehrinde işitilmedik derecede tahribat olmuştur.

İlk haberlere göre japon bomba tayyareleri iki isabet kaydetmişlerdir. Bunlardan biri Hickham tayyare meydanına öteki de Pearl Harbour petrol depolarınadır. Petrol depoları ateş almıştır.

Amerikan karşıkoyma topları ateş açmış ve birçok Amerikan tayyaresi de havalanmıştır.

M. LİTVİNOF VAŞİNGTONDA

Vaşington, 7 a. a. — Sovyetler Birliğinin Vaşington büyük elçisi M. Litvinof bu gün tayyare ile buraya gelmiştir.

Çorum Tayyare Cemiyetinden

Ebedi Şef Atatürk'ün yağlı boya resim, karakalem portre, alçı büst ve kartpostallarını halkın kolaylıkla tedarik etmesini temin için, 15 - İlkteşrin - 941 tarihinden itibaren fiatlar yeniden ucuzlatılmıştır.

	Kuruş
Büyük boy sivil ve Mareşal üniformalı resimler	50
Küçük » » » » »	25
Alçı büst	100
Karakalem Potre	20
Kart Postal	2,5

Kuruşa satılacağı ilân olunur.

Çorum Halkevi Reisliğinden

1— Evimiz halk dershaneleri ve kurslar şubesi tarafından mektebe devam etmeyen Bayanlar için Halkevi salonunda bir dikiş ve biçki kursu açılmıştır.

2 — Bu kursa 1-12-941 de başlanmıştır.

3 — Derslere resmî tatil günleri hariç olmak üzere haftanın Pazartesi, Çarşamba, Cuma günleri öğleden evvel saat 9 dan 12 ye, öğleden sonra 1 den 4 de kadar devam edilmektedir.

4 — Kursa devam arzusunda bulunan Bayanların 20-11-941 den itibaren kayit muamelesi her gün Halkevinde başladığından isteklilerin hüviyet cüzdanları ve birer adet vesikalık fotograflarile birlikte Halkevi Reisliğine müracaatları ilân olunur.

Hava Kurumuna üye yazılmak, her Türk için bir vatan borcudur.

Jandarma Erbaş Okuluna Talebe Alınıyor

1 — Okula girdikten itibaren iki buçuk sene sonra Jandarma gedikli çavuşu olmak ve ayni zamanda askerlik hizmetini görmek üzere Ortaokul mezunlarından gönüllü jandarma kaydına başlanmıştır.

2 — Gedikli okulunu muvaffakiyetle bitirenlere kanun mucibince iaşe bedelile (54) lira verilecek ve hizmetlerine devam edenler (134) liraya kadar maaş alabileceklerdir.

3 — İsteklilerden aranan şartlarla okula girmek, staj vesaire için izahat almak ve gönüllü kaydedilmek istiyenlerin bulundukları mahallin jandarma Komutanlıklarına müracaat ederek matbu izahatnameyi görmeleri ilân olunur.

İHTİKÂR SUÇLUSU

Kira bedelini artırmak suretiyle ihtikârdan suçlu aynalı sokağında Arif oğlu Hasan Serpinlinin milli korunma kanununun 59 ıncı maddesine tevfikan ve neticeten otuz lira otuz kuruş ağır para cezası ile tecziyesine dair verilen 29-9-941 tarihli hüküm temyizen tasdik edilmek suretile katileşmiş olduğundan bermucibi hüküm karar hülâsasının gazete ile ilânı hüküm altına alınmıştır.

YURDDAŞ:

Birikmiş paralarını elinde tutma, Banklara yatır ki işlesin ve işlerimiz genişlesin.

İsraf, haramdır.

Tasarrufa alış, Rahat edersin.

Erken yat. erken kalk, Hem sağlığından, hemkesenden kazanırsın.

İyi bakım eşyanın ömrünü artırır.

Lüks yok,

İsraf yok,

Tasarruf var.

Küçük dikkatlerden büyük tasarruflar doğar.

Sulh içinde mesutsun, haline şükret.

Tutumlu ol. Bahtiyar olursun.

Yürü: parandan ve sağlığından kazanırsın.

Bütçesiz aile "Pusulasız gemi. Hem işten, hem dişten artar.

Tasarruf, terbiyedir; Küçükken başlar.

Çorum İskân Müdürlüğünden

ÇORUM - ALACA KAZASI

Köyü	Esas No.	Adı	Nüfusu	İskân Y. Terk Ta.	Gittiği yerin adresi Hakkında elede edilen malûmat
Çatak	269	Rahmi o Rasim	4	7-8-939	İstanbulun Silivri kazası çaltık çiftliğinde
»	111	İsmail o Ahmet	1	937	Mahalli azimeti meçhul
»	112	Ali o Kâmil	1	»	» » »
»	73	Yusuf o Talip	1	»	» » »
»	220	Talip o İsmail	1	»	» » »
Merkez	261	Ömer o Salih	3	24-2-938	İstanbula gitmiş isede adresi meçhul
»	274	Yusuf o Kerim	5	24-10-939	Ankara abdipaşa bahçeleri civarında hammallık ettiği
»	303	Halil o Hamit	3	26-10-939	Gittiği yer meçhul
»	61	Bilal o Şuayip	3	» »	Polatlıda imiş, adresi bulunamadı
»	275	Nasıf o Yusuf	2	» »	Meçhul
»	53	Polat kızı Hamide	3	» »	Polatlı kazasının kara koyun köyünde bakkal Ali yanında
»	289	Mahmut o Şakir	3	» »	Ankarada Belediye çöpçüsü
Karnıkara	192	Salih o Aliş	1	30-11-938	Meçhul
İsmailli	231	Mustafa o Hüseyin	6	15-9-936	Adanaya gitmiş, adresi meçhul
»	154	Mehmet o Kadir	3	» »	» » »
»	74	Hüseyin o Şevket	1	» »	» » »
»	161	Şakir o Davut	5	» »	» » »
»	18	Şevket o Fehmi	2	» »	» » »

Çorum Vilâyeti Alaca kazasında yaptırılan Göçmen evlerinde İskân edilen Romanya Göçmenlerinden yukarıdaki cedvelde isimleri yazılı ailelerin iki seneyi mütecaviz bir zamandan beri mürettep ve meskân bulundukları yerleri terk ederek ayrılmış olduğu ve mahalli azimetleri meçhul bulunduğu cihetle bu ailelerin tarihi ilândan itibaren (15) gün içinde mürettep yerlerine avdet etmedikleri takdirde kendilerine verilen ev ve tarlalara ait tapuların 4062 sayılı kanun hükmüne tevfikan iptal edilip mallarının diğer göçmenlere verileceğinden bu müddet geçtikden sonra vakî olacak iddia ve taleplerinin dinlenmeyeceğinin alâkadarlarca bilinmesi ilân olunur. 1-2

DAİMİ ENCÜMENDEN

Azı Kilo	Çoğu Kilo	Muvakkat teminat Lira	K.	Cinsi
14000	15000	125	75	Tek tip ekmek
	4000	96		Koyun eti
	3000	38	25	Sığır eti

1 — 14-11-941 tarihinden itibaren açık eksiltme müddeti on gün uzatılan Memleket Hastanesinin yokarida cins ve mikdarları yazılı üç kalem erzakına bu defa talip çıkmadığından 24-11-941 tarihinden itibaren bir ay içinde pazarlıkla muamelesi tamamlanmak üzere açık eksiltme müddeti uzatılmıştır.

2 — Şartnameleri tatil günleri dışında Encümen kaleminde görülebilir.

3 — Taliplerin bu müddet içinde teminat makbuzlarile Vilâyet Daimî Encümenine müracaatları ilân olunur. 3—4

Çorum İcra Memurluğundan

Çorum Gazetesinin 3-12-941 tarih ve 1102 numaralı nüshasiyle açık artırmaya vaz'edildiği ilân olunan hanenin tamamı sekiz yüz altmış dört sehim itibariyle 324 sehiminin on altıda sekizi satılacağı tashihan ilân olunur.

Tapu Sicil muhafızlığından

Cepni mahallesinin Fitne mevkiinde bir parça malumülhudut bir kıta bağı Baba ve Dedesinden intikal etmek suretile Kar Yağdı oğlu Bekir mahdumu Osmanın tasarrufunda iken 939 tarihinde vefatile veresesi tarafından tescil talep edilmekde olduğundan keşif ve tahkiki için 19-12-941 tarihinde mahalline memur gönderilecektir.

Her hangi bir hak ve milkiyet iddiasında bulunan varsa mahallinde memura ve daha evvel tapu sicilli muhafızlığına muracaatları ilân olunur.

Sulh Hukuk Hakimliğinden

Çorum Defterdarlığına izafeten Hazine avukatı Hulûsi Tüzman tarafından Artin oğlu Serkis Gülbekyan aleyhine 941-767 nolu dosya ile açılan alacak davasının ceryan etmekte olan muhakemesinde müddeaaleyh Serkis Gülbekyan İstanbulda ikamet etmekte olup ikametgâhının meçhul bulunmasından dolayı tebligat yapılamadığı anlaşılmış ve mahkemece de ilânen tebligat ifasına karar verilmiştir.

Duruşması 26-12-941 Cuma günü saat 9 da olduğundan yevmi mezkûrda Çorum Sulh Hukuk Mahkemesinde bizzat hazır bulunması veya bir vekil göndermesi ve aksi takdirde işbu ilânın davetiyenin tebliği mahiyetinde kabul edileceği ilân olunur.

Daimî Encümenden

1 - 31-10-941 tarihinden itibaren bir ay içinde pazarlıkla muamelesi tamamlanmak üzere açık eksiltme müddeti uzatılan memleket hastanesinin 14 kuruş muhammen bedelli 4800 kilo yağı alınmamış sütüne bu müddet içinde de alıcı çıkmadığından Birinci kânunun 20 inci cumartesi günü saat 11 de ihalesi yapılmak üzere yeniden 20 gün müddetle açık eksiltmeye konulmuştur.

2 - Şartnamesi ta'til günleri tışında Encümen kaleminde görülebilir.

3 - Taliplerin 141 lira 75 kuruşluk muvakkat te'minat makbuzlarile tayin edilen gün ve saatte Vilâyet Daimî Encümenine müracaatları ilân olunur. 2-3

C. Müddeiumumiliğinden

Çorum Ceza ve tevkif evinin 941 malî yılı ekmek ihtiyacının 2490 sayılı kanunun 46 ıncı maddesinin R fıkrasına tevfikan pazarlıkla teminine komisyonca karar verilmiş olduğundan talip olanların Çorum C.M.U. liği odasında toplanacak komisyona müracaat eylemeleri ilân olunur. 4-4

Çorum Vakıflar Memurluğundan

Mecidözü kazasında vakfa ait beş parça gayri menkul peşin para ile milkiyeti satılacağından ihaleside 15-12-941 pazartesi yapılacaktır. Talip olanların yüzde yedi buçuk teminat akcasile evkaf satış komisyonuna muracaatları ilân olunur.

Çorum Ziraat Bankasından

Gayri menkul satışı ilânı

5535 numaralı senetle Bankamıza borçlu Çiriş mahallesinden Kara Ali oğlu Osman kızı Fevziyeye ait Çiriş mahallesinden 3 - 1 hisseli hanesi sagı on iki solu onaltı arkası üç önü yol ile mahdud; ve Kuruçay köyünde 3 - 1 hisseli şarkan Kara Ali oğlu Osman evlâdı Tevfik ve Niyazi ve Safiye garben çay cenuben ve şimalen Kara Ali oğlu Tevfik bahçesi ile mahdud bir bahçelik.

2814 numaralı kanunun şümulüne dahil borcunu vermediğinden bunun hakkında Çorum tahsili emval komisyonunda verilen 12-6-1941 tarih ve 461 numaralı haciz kararı üzerine yukarıda müfredatı yazılı gayri menkullerin 8-12-1941 tarihinden itibaren on gün yani 18-12-1941 perşembe günü saat onüçte ihaleyi katiyesi yapılacağından taliplerin Vilâyet idare heyetine müracaat etmeleri ilân olunur.

Tapu Sicil Muhafızlığından

Çorumun çomar mevkiinde şarkan Keçeci oğlu Ömer garben Soğcaklı oğlu Ömer veresesinin tarlası şimalen keçeci oğlu Ömer bağı cenuben yol ile mahdut bağ Yesir oğlu nam diğeri Terzi oruç oğlu Ahmet mahdumu Hüseyinden 30 sene evvel meyanede haricen satın almak suretile Hadım oğlu Osman kızı Fatımanın uhdesine geçerek fasılasız ve nizasız tasarruf etmekte olduğundan bahsile tescil talep edilmekde olduğundan keşif ve tahkiki için 22-12-941 günü mahalline memur gönderilecektir.

Her hangi bir hak iddiasında bulunan varsa mahallinde memura ve daha evel tapu sicil muhafızlığına müracaat etmeleri ilân olunur.

İlân ve Abone

Yazı işleri için vilâyet Mektupçuluğuna müracaat edilir.

Matbaa işleriçin Matbaa Müdürlüğüne müracaat edilir.

GAZETENİN SENELİĞİ
100 Kuruştur

İlânın satırı - 5 - kuruş
Teşekkür İlânı Satırı -10- K
Günü geçen gazete - 5 - «
Haftası « « - 25 - «

ÇORUM
VİLÂYET MATBAASI

KURULUŞ TARİHİ: 1921

İDARE YERİ

Vilâyet Matbaası

ÇORUM

- HER HAFTA ÇIKAR VİLÂYET GAZETESİDİR -

YIL: 20 — No. 1104

Çarşamba

17 - Kânunuevvel - 1941
Nushası - 2 - kuruştur.

Merkez Kaza Parti Kongresi

15-12-941 Pazartesi günü Halkevi Salonunda yapıldı

Kongreyi Sonuna Kadar Takip Buyuran Valimiz, Bir Dilek Takririne Cavap Verdi

Çorum merkez kazası Cumhuriyet Halk Partisi kongresi ayın 15 inci pazartesi günü saat 10 da Halkevi salonunda yapılmıştır.

Sayın Valimiz Bay Muzaffer Akalınla C. H. Partisi Mıntakamız Müfettişi Erzurum Mebusu Sayın Bay Salim Altuğ, Belediye Reisi ve alâkadar daireler müdürlerile bir kısım halkın da dinleyici olarak iştirak etmiş olduğu kongre; nahiye ve semt ocakları delegelerile beraber Vilâyet ve Kaza Parti İdare Heyetleri huzurile başlamış ve Kaza İdare Heyeti Reisi Hayri Kavukçu tarafından kongre açılarak, nizamname gereğince yoklamayı yapmış ve ekseriyetin bulunduğu bildirilmiş ve müzakereye başlamadan önce Partinin Yüce Banisi Ebedî Şef Atatürkün hatırasını tazizen 3 dakika ayakta ihtiram sükûtunda bulunulması hakkında riyasetin teklifi derhal yerine getirilerek, ruznameye geçilmiştir.

Nizamname mucibince kongreyi idare eylemek üzere bir reis ve reis vekili ve iki kâtip intihabı yapılmış ve açık reyle yapılan bu seçimde, kongre riyasetine Müfettiş Erzurum Mebusu Bay Salim Altuğ, reis vekilliğine delegeden İhsan Sabuncu, kâtipliklere delegeden Vasıf Bilgin ve Nuri Leblebici ittifakla seçilmişlerdir.

Riyaset makamına gelen Bay Salim Altuğ'un yüksek riyasetlerinde ruznamedeki mevaddın müzakeresine başlıyan kongrede: ilk olarak idare heyetinin bir senelik mesaî raporile geçen yıl kongresinde tasvib edilen dileklerle ait oldukları Vekâlet ve makamlardan alınan cevapları okunarak umumi heyetçe tasvib edilmiş ve bunu müteakib hesap, bütçe ve dilek encümenleri seçimi yapılmıştır.

Beşer azadan ibaret olarak seçilen bu encümenler tarafından kendilerini alâkadar eden işlerin incelenerek birer mazbata ile umumî heyetin tasvibine arzedilmek üzere kongre riyasetine sunulması üzerine müzakeratın ikinci kısmına geçilmiş, hesap ve bütçe encümeninin inceledikleri idare heyetinin bir yıllık masrafile 942 gelirini ihtiva eden mazbatalar okunmuş ve umumî heyetçe tasvib edilmiştir. Bundan sonra makamı riyasetçe madde madde reye konan nahiye ve semt ocaklarının encümüninin tedkikden geçen yeni dileklerinin kısmen kabul ve kısmen reddinden sonra delegeler tarafından verilen müteaddit takrirler okunmuş, bunlardan bir kaç imza ile verilip köy muhtar ve ihtiyar heyetleri vazifesini alâkadar eden bir şikâyet dileği üzerine Sayın Valimiz riyasetten söz isteyerek; takrir mevzuu etrafında kongreyi tatmin eden müdellel izahatta bulunmuşlardır. Bir kaç delegenin yerinde olan şifahi dilekleri ve bilhassa köy bütçelerine umumiyetle onar lira Hava Kurumuna yardım hissesi konulması hakkında şifahi dilekte bulunan bir delegenin takriri dinleyicilerin ve umumî heyetin derin memnuniyetini mucib olmuş ve bu suretle dilekler müzakeresi sona ermesile idare heyeti ve mümessiller seçimine geçilmiştir.

İdare heyeti için yapılan seçimde: Hayri Kavukçu, Galip Bilgin, Hüseyin Benderli, Hamit Eker, Mehmet Cerit, Ahmet Benderli, Atıf Seydim idare heyeti asıl azalıklarına,

Mümessiller seçiminde: Sıddık Eken, Galip Bilgin, Rüştü Eren, Mehmet Cerit, Hamit Eker, Hüseyin Benderli, Hayri Kavukçu, Atıf Seydim, İhsan Sabuncu, Ahmet Benderli, Adil Kavukçu ittifakla Vilâyet kongresi delegeliklerine seçilmişlerdir.

Riyaset makamından ruznamede görüşülecek mevad kalmadığı beyan edilmesi üzerine, başta Partimizin değişmez Yüce Başkanı Millî Şefimiz olduğu halde diğer Hükümet ve Parti Büyüklerimize kongrenin minnet ve tazim ve bağlılık duygu ve hislerinin tel yazısile arzı hakkındaki delegeden Adil Kavukçunun şifahi takriri salonu çınlaten alkış tufanile kabul edilerek öğleden sonra saat 13 buçukta kongreye nihayet verilmiştir.

DÜZELTME

Geçen sayımızdaki [istiklâlimizi nasıl kurtardık?] başlığı altındaki baş yazının üçüncü sütuna rastlayan kısmının son satırında Cumhuriyet ilânı olan tarih 923 olacakken, tertip hatası olarak 933 yazılmıştır. Düzeltir ve okurlarımızdan özür dileriz.

Köy Muhtarlarının Dikkat Nazarına

ATEŞLİ HASTALIK VAK'ALARI DERHAL HÜKÛNETE HABER VERİLECEK

Lekelihumma vukuatının memlekette artmak istidadı göstermekte olduğu hakkındaki endişelerin teeyyüt ettiğine dair ötede beride deliller çoğalmaktadır. Bilhassa köy epidemleri daha sık görülmeğe başlamıştır. Bunların vakit ve zamanında istihbar edilmemesi yüzünden bu küçük salgınlara karşı lâzım gelen tedbirler alınamamakta ve vakaların taaddüdünü bâdi olmaktadır. köylü ve muhtarların muhitlerindeki ateşli hastalıkları ve ölümleri lâzım geldiği veçhile mahallî sıhhat idarelerine bildirmek hususunda gösterdikleri ihmal bilhassa buna âmil bulunmakta olduğundan bir yerde ateşli bir hastalığa bağlı ölüm vakaları taaddüd ettiği takdirde derhal en yakın Jandarma karakoluna veya Nahiye veya Kazalardaki alakadarlara haber verilmesini ve yapmayanların Kanunî takibata çarpt rılacakları Yüksek Sıhhat Vekâletinden tebliğ buyrulmuştur.

Toprak Mahsullerine Yapılan Zam

1 — Ekmeklik ve yemlik hububatın fiatlarına 4 der kuruş zammedilmek suretile buğdayın kilosu 3,50 kuruş, çavdarın 11, Mahlutun 11, 50, arpanın 11, yulafın 11, 50, kuruşa yükseltilmiştir.

Bu fiatlar bütün memleket dahilinde 10-12-941 Çarşamba gününden itibaren tatbik mevkiine konulmuştur. Bu suretle memleket dahilindeki mıntakalar fiat farkları da kaldırılarak tek fiat kabul olunmuştur.

2 — Çiftçi menfeatlerini yüksek derecede koruyan hükûmetimizin bu kararından halkımızın haberdar edilmesini ve Ofis Merkezleri tarafından yukarıda gösterilen fiatlarla mahsulun satın alınacağı Vilâyet İaşe Komisyonu riyasetinden bildirilmiştir.

Defter Tutma Mecburiyeti

Millî fabrikalarımız mamulatı ile yerli dokumaların satışlarının miktar ve fiat bakımından kontrolu maksadile bu türlü dokuma ve bezleri satan tüccarların bir defter tutarak aldıkları malların hangi fabrika ve tezgâh dokuması olduğunu tasrih ederek defteri mahsusuna geçirmeleri ve bunlardan kime hangi fiat üzerinden ne miktar satışlarda bulundularsa tarih sırasiyle aynı deftere geçirmelerinin usul ittihazı muvaffık görülmüş bulunduğu ilân olunur.

HALKEVİ ÇALIŞMALARI

18 Birincikânun perşembe günü saat 19 - 45 de Ankara radyosunda şehrimiz Halkevi için ayrılmış olan foklor saatinde Çorumu temsil edecek 12 kişilik ekip ve idareci pazartesi günü Ankaraya hareket etmişlerdir.

HALKEVİNİN HAYIRLI HAREKETİ

Her sene olduğu gibi bu senede Halkevi Sosyal Yardım Şupesi, okullardaki yoksul ve kimsesiz yavrulara birer kap sıcak yemek verilmesi işi üzerinde faaliyete geçmiş ve on beş gündenberi bu çok yerinde hayırlı hizmetin tatbikine de başlamış bulunmaktadır.

Halkevimizin, hal ve vakti yerinde bulunan hemşehrilerimizden bu hususta beklediği yardımın bu senede esirgemiyeceğine emin bulunduğumuzdan bu sosyal harekette hizmetleri görülenlerle yardımlarını esirgemeyen yurdunu ve milletini seven hemşehrilerimize öz yürekten teşekkür ederiz.

HAVA KURUMU MENFEATİNE

Haber aldığımıza göre şehrimiz gençleri Türk Hava Kurumu menfeatine bir müsamere hazırlanmaktadırlar.

Pek yakında verileceği söylenen bu müsamerede vazife alan gençlerimize muvaffakıyetler dileriz.

ATATÜRK KOŞUSU

Ayın 27 sinde merkez ve kazalarda yapılacak Atatürk koşusu için hazırlıklara başlanmış ve bu koşuya girecek gençlerde eksersizlerine devam etmektedirler.

TAPUDA TAYİNLER

Vilâyetimiz Tapu Sicil Muhafız Muavini Ali Rıza Sevimay Gireson Tapu Sicil Muhafızlığı Muavinliğine ve şehrimiz Tapu Sicil Muhafız Muavinliğine de Tapu dairesi memurlarından ve şehrimiz gençlerinden Fahri Ünsal naklen ve terfian tayin kılınmışlardır.

Çorum İskân Müdürlüğünden

ÇORUM - ALACA KAZASI

Köyü	Esas No.	Adı	Nüfusu	İskân Y. Terk Ta.	Gittiği yerin adresi Hakkında elede edilen malûmat
Çatak	269	Rahmi o Rasim	4	7-8-939	İstanbulun Silivri kazası çaltık çiftliğinde
»	111	İsmail o Ahmet	1	937	Mahalli azimeti meçhul
»	112	Ali o Kâmil	1	»	» » »
»	73	Yusuf o Talip	1	»	» » »
»	220	Talip o İsmail	1	»	» » »
Merkez	261	Ömer o Salih	3	24-2-938	İstanbula gitmiş isede adresi meçhul
»	274	Yusuf o Kerim	5	24-10-939	Ankara abdipaşa bahçeleri civarında hammallık ettiği
»	303	Halil o Hamit	3	26-10-939	Gittiği yer meçhul
»	61	Bilal o Şuayip	3	» »	Polatlıda imiş, adresi bulunamadı
»	275	Nasif o Yusuf	2	» »	Meçhul
»	53	Polat kızı Hamide	3	» »	Polatlı kazasının kara koyun köyünde bakkal Ali yanında
»	289	Mahmut o Şakir	3	» »	Ankarada Belediye çöpçüsü
Karnıkara	192	Salih o Aliş	1	30-11-938	Meçhul
İsmailli	231	Mustafa o Hüseyin	6	15-9-936	Adanaya gitmiş, adresi meçhul
»	154	Mehmet o Kadir	3	» »	» » »
»	74	Hüseyin o Şevket	1	» »	» » »
»	161	Şakir o Davut	5	» »	» » »
»	18	Şevket o Fehmi	2	» »	» » »

Çorum Vilâyeti Alaca kazasında yaptırılan Göçmen evlerinde İskân edilen Romanya Göçmenlerinden yukarıdaki cedvelde isimleri yazılı ailelerin iki seneyi mütecaviz bir zamandan beri mürettep ve meskûn bulundukları yerleri terk ederek ayrılmış olduğu ve mahalli azimetleri meçhul bulunduğu cihetle bu ailelerin tarihi ilândan itibaren (15) gün içinde mürettep yerlerine avdet etmedikleri takdirde kendilerine verilen ev ve tarlalara ait tapuların 4062 sayılı kanun hükmüne tevfikan iptal edilip mallarının diğer göçmenlere verileceğinden bu müddet geçtikden sonra vakî olacak iddia ve taleplerinin dinlenmeyeceğinin alâkadarlarca bilinmesi ilân olunur. 1-2

DAİMİ ENCÜMENDEN

Azı Kilo	Çoğu Kilo	Muvakkat teminat Lira	K.	Cinsi
14000	15000	125	75	Tek tip ekmek
	4000	96		Koyun eti
	3000	38	25	Sığır eti

1 — 14-11-941 tarihinden itibaren açık eksiltme müddeti on gün uzatılan Memleket Hastanesinin yokarida cins ve mikdarları yazılı üç kalem erzakına bu defa talip çıkmadığından 24-11-941 tarihinden itibaren bir ay içinde pazarlıkla muamelesi tamamlanmak üzere açık eksiltme müddeti uzatılmıştır.

2 — Şartnameleri tatil günleri dışında Encümen kaleminde görülebilir.

3 — Taliplerin bu müddet içinde teminat makbuzlarile Vilâyet Daimî Encümenine müracaatları ilân olunur. 3—4

Çorum İcra Memurluğundan

Çorum Gazetesinin 3-12-941 tarih ve 1102 numaralı nüshasiyle açık artırmaya vaz'edildiği ilân olunan hanenin tamamı sekiz yüz altmış dört sehim itibariyle 324 sehiminin on altıda sekizi satılacağı tashihan ilân olunur.

Tapu Sicil muhafızlığından

Cepni mahallesinin Fitne mevkiinde bir parça malumülhudut bir kıta bağı Baba ve Dedesinden intikal etmek suretile Kar Yağdı oğlu Bekir mahdumu Osmanın tasarrufunda iken 939 tarihinde vefatile veresesi tarafından tescil talep edilmekde olduğundan keşif ve tahkiki için 19-12-941 tarihinde mahalline memur gönderilecektir.

Her hangi bir hak ve milkiyet iddiasında bulunan varsa mahallinde memura ve daha evvel tapu sicilli muhafızlığına muracaatları ilân olunur.

Sulh Hukuk Hakimliğinden

Çorum Defterdarlığına izafeten Hazine avukatı Hulûsi Tüzman tarafından Artin oğlu Serkis Gülbekyan aleyhine 941-767 nolu dosya ile açılan alacak davasının ceryan etmekte olan muhakemesinde müddeaaleyh Serkis Gülbekyan İstanbulda ikamet etmekte olup ikametgâhının meçhul bulunmasından dolayı tebligat yapılamadığı anlaşılmış ve mahkemece de ilânen tebligat ifasına karar verilmiştir.

Duruşması 26-12-941 Cuma günü saat 9 da olduğundan yevmi mezkûrda Çorum Sulh Hukuk Mahkemesinde bizzat hazır bulunması veya bir vekil göndermesi ve aksi takdirde işbu ilânın davetiyenin tebliği mahiyetinde kabul edileceği ilân olunur.

Daimî Encümenden

1 - 31-10-941 tarihinden itibaren bir ay içinde pazarlıkla muamelesi tamamlanmak üzere açık eksiltme müddeti uzatılan memleket hastanesinin 14 kuruş muhammen bedelli 4800 kilo yağı alınmamış sütüne bu müddet içinde de alıcı çıkmadığından Birinci kânunun 20 inci cumartesi günü saat 11 de ihalesi yapılmak üzere yeniden 20 gün müddetle açık eksiltmeye konulmuştur.

2 - Şartnamesi ta'til günleri tışında Encümen kaleminde görülebilir.

3 - Taliplerin 141 lira 75 kuruşluk muvakkat te'minat makbuzlarile tayin edilen gün ve saatte Vilâyet Daimî Encümenine müracaatları ilân olunur. 2-3

C. Müddeiumumiliğinden

Çorum Ceza ve tevkif evinin 941 malî yılı ekmek ihtiyacının 2490 sayılı kanunun 46 ıncı maddesinin R fıkrasına tevfikan pazarlıkla teminine komisyonca karar verilmiş olduğundan talip olanların Çorum C.M.U. liği odasında toplanacak komisyona müracaat eylemeleri ilân olunur. 4-4

Çorum Vakıflar Memurluğundan

Mecidözü kazasında vakfa ait beş parça gayri menkul peşin para ile milkiyeti satılacağından ihaleside 15-12-941 pazartesi yapılacaktır. Talip olanların yüzde yedi buçuk teminat akcasile evkaf satış komisyonuna muracaatları ilân olunur.

Çorum Ziraat Bankasından

Gayri menkul satışı ilânı

5535 numaralı senetle Bankamıza borçlu Çiriş mahallesinden Kara Ali oğlu Osman kızı Fevziyeye ait Çiriş mahallesinden 3 - 1 hisseli hanesi sağı on iki sola onaltı arkası üç önü yol ile mahdud; ve Kuruçay köyünde 3 - 1 hisseli şarkan Kara Ali oğlu Osman evlâdı Tevfik ve Niyazi ve Safiye garben çay cenuben ve şimalen Kara Ali oğlu Tevfik bahçesi ile mahdud bir bahçelik.

2814 numaralı kanunun şümulüne dahil borcunu vermediğinden bunun hakkında Çorum tahsili emval komisyonunda verilen 12-6-1941 tarih ve 461 numaralı haciz kararı üzerine yukarıda müfredatı yazılı gayri menkullerin 8-12-1941 tarihinden itibaren sekiz gün yani 18-12-1941 perşembe günü saat onüçte ihaleyi katiyesi yapılacağından taliplerin Vilâyet idare heyetine müracaat etmeleri ilân olunur.

Tapu Sicil Muhafızlığından

Çorumun çomar mevkiinde şarkan Keçeci oğlu Ömer garben Soğcaklı oğlu Ömer veresesinin tarlası şimalen keçeci oğlu Ömer bağı cenuben yol ile mahdut bağ Yesir oğlu nam diğeri Terzi oruç oğlu Ahmet mahdumu Hüseyinden 30 sene evvel meyanede haricen satın almak suretile Hadım oğlu Osman kızı Fatımanın uhdesine geçerek fasılasız ve nizasız tasarruf etmekte olduğundan bahsile tescil talep edilmekde olduğundan keşif ve tahkiki için 22-12-941 günü mahalline memur gönderilecektir.

Her hangi bir hak iddiasında bulunan varsa mahallinde memur ve daha evvel tapu sicil muhafızlığına müracaat etmeleri ilân olunur.

İlân ve Abone

Yazı işleri için vilâyet Meklupçuluğuna müracaat edilir.

Matbaa işleri için Matbaa Müdürlüğüne müracaat edilir.

GAZETENİN SENELİĞİ
100 Kuruştur

İlânın satırı - 5 - kuruş
Teşekkür İlânı Satırı -10- K
Günü geçen gazete - 5 - «
Haftası « « - 25 - «

ÇORUM
VİLÂYET MATBAASI

KURULUŞ TARİHİ : 1921

İDARE YERİ

Vilâyet Matbaası

ÇORUM

YIL: 20 — No. 1104

Çarşamba

17 - Kânunuevvel - 1941
Nushası - 2 - kuruştur.

- HER HAFTA ÇIKAR VİLÂYET GAZETESİDİR -

Merkez Kaza Parti Kongresi

15-12-941 Pazartesi günü Halkevi Salonunda yapıldı

Kongreyi Sonuna Kadar Takip Buyuran Valimiz, Bir Dilek Takririne Cevap Verdi

Çorum merkez kazası Cumhuriyet Halk Partisi kongresi ayın 15 inci pazartesi günü saat 10 da Halkevi salonunda yapılmıştır.

Sayın Valimiz Bay Muzaffer Akalınla C. H. Partisi Mıntakamız Müfettişi Erzurum Mebusu Sayın Bay Salim Altuğ, Belediye Reisi ve alâkadar daireler müdürlerile bir kısım halkın da dinleyici olarak iştirak etmiş olduğu kongre; nahiye ve semt ocakları delegelerile beraber Vilâyet ve Kaza Parti İdare Heyetleri huzurile başlamış ve Kaza İdare Heyeti Reisi Hayri Kavukçu tarafından kongre açılarak, nizamname gereğince yoklamayı yapmış ve ekseriyetin bulunduğu bildirilmiş ve müzakereye başlamadan önce Partinin Yüce Banisi Ebedî Şef Atatürkün hatırasını tazizen 3 dakika ayakta ihtiram sükûtunda bulunulması hakkında riyasetin teklifi derhal yerine getirilerek, ruznameye geçilmiştir.

Nizamname mucibince kongreyi idare eylemek üzere bir reis ve reis vekili ve iki kâtip intihabı yapılmış ve açık reyle yapılan bu seçimde, kongre riyasetine Müfettiş Erzurum Mebusu Bay Salim Altuğ, reis vekilliğine delegeden İhsan Sabuncu, kâtipliklere delegeden Vasıf Bilgin ve Nuri Leblebici ittifakla seçilmişlerdir.

Riyaset makamına gelen Bay Salim Altuğ'un yüksek riyasetlerinde ruznamedeki mevaddın müzakeresine başlıyan kongrede: ilk olarak idare heyetinin bir senelik mesaî raporile geçen yıl kongresinde tasvib edilen dileklerle ait oldukları Vekâlet ve makamlardan alınan cevapları okunarak umumi heyetçe tasvib edilmiş ve bunu müteakib hesap, bütçe ve dilek encümenleri seçimi yapılmıştır.

Beşer azadan ibaret olarak seçilen bu encümenler tarafından kendilerini alâkadar eden işlerin incelenerek birer mazbata ile umumî heyetin tasvibine arzedilmek üzere kongre riyasetine sunulması üzerine müzakeratın ikinci kısmına geçilmiş, hesap ve bütçe encümeninin inceledikleri idare heyetinin bir yıllık masrafile 942 gelirini ihtiva eden mazbatalar okunmuş ve umumi heyetçe tasvib edilmiştir. Bundan sonra makamı riyasetçe madde madde reye konan nahiye ve semt ocaklarının encümeninin tedkikden geçen yeni dileklerinin kısmen kabul ve kısmen reddinden sonra delegeler tarafından verilen müteaddit takrirler okunmuş, bunlardan bir kaç imza ile verilip köy muhtar ve ihtiyar heyetleri vazifesini alâkadar eden bir şikâyet dileği üzerine Sayın Valimiz riyasetten söz isteyerek; takrir mevzuu etrafında kongreyi tatmin eden müdellel izahatta bulunmuşlardır. Bir kaç delegenin yerinde olan şifahi dilekleri ve bilhassa köy bütçelerine umumiyetle onar lira Hava Kurumuna yardım hissesi konulması hakkında şifahi dilekte bulunan bir delegenin takriri dinleyicilerin ve umumi heyetin derin memnuniyetini mucib olmuş ve bu suretle dilekler müzakeresi sona ermesile idare heyeti ve mümessiller seçimine geçilmiştir.

İdare heyeti için yapılan seçimde: Hayri Kavukçu, Galip Bilğin, Hüseyin Benderli, Hamit Eker, Mehmet Cerit, Ahmet Benderli, Atıf Seydim idare heyeti asıl azalıklarına,

Mümessiller seçiminde: Sıddık Eken, Galip Bilgin, Rüştü Eren, Mehmet Cerit, Hamit Eker, Hüseyin Benderli, Hayri Kavukçu, Atıf Seydim, İhsan Sabuncu, Ahmet Benderli, Adil Kavukçu ittifakla Vilâyet kongresi delegeliklerine seçilmişlerdir.

Riyaset makamından ruznamede görüşülecek mevad kalmadığı beyan edilmesi üzerine, başta Partimizin değişmez Yüce Başkanı Millî Şefimiz olduğu halde diğer Hükümet ve Parti Büyüklerimize kongrenin minnet ve tazim ve bağlılık duygu ve hislerinin tel yazısile arzı hakkındaki delegeden Adil Kavukçunun şifahi takriri salonu çınlaten alkış tufanile kabul edilerek öğleden sonra saat 13 buçukta kongreye nihayet verilmiştir.

DÜZELTME

Geçen sayımızdaki [istiklâlimizi nasıl kurtardık?] başlığı altındaki baş yazının üçüncü sütuna rastlayan kısmının son satırında Cumhuriyet ilânı olan tarih 923 olacakken, tertip hatası olarak 933 yazılmıştır. Düzeltir ve okurlarımızdan özür dileriz.

Köy Muhtarlarının Dikkat Nazarına

ATEŞLİ HASTALIK VAK'ALARI DERHAL HÜKÛNETE HABER VERİLECEK

Lekelihumma vukuatının memlekette artmak istidadı göstermekte olduğu hakkındaki endişelerin teeyyüt ettiğine dair ötede beride deliller çoğalmaktadır. Bilhassa köy epidemleri daha sık görülmeğe başlamıştır. Bunların vakit ve zamanında istihbar edilmemesi yüzünden bu küçük salgınlara karşı lâzım gelen tedbirler alınamamakta ve vakaların taaddüdünü bâdi olmaktadır. köylü ve muhtarların muhitlerindeki ateşli hastalıkları ve ölümleri lâzım geldiği veçhile mahallî sıhhat idarelerine bildirmek hususunda gösterdikleri ihmal bilhassa buna âmil bulunmakta olduğundan bir yerde ateşli bir hastalığa bağlı ölüm vakaları taaddüd ettiği takdirde derhal en yakın Jandarma karakoluna veya Nahiye veya Kazalardaki alâkadarlara haber verilmesini ve yapmayanların Kanuni takibata çarpt rılacakları Yüksek Sıhhat Vekâletinden tebliğ buyrulmuştur.

Toprak Mahsullerine Yapılan Zam

1 — Ekmeklik ve yemlik hububatın fiatlarına 4 der kuruş zammedilmek suretile buğdayın kilosu 13,50 kuruş, çavdarın 11, Mahlutun 11, 50, arpanın 11, yulafın 11, 50, kuruşa yükseltilmiştir.

Bu fiatlar bütün memleket dahilinde 10-12-941 Çarşamba gününden itibaren tatbik mevkiine konulmuştur. Bu suretle memleket dahilindeki mıntakalar fiat farkları da kaldırılarak tek fiat kabul olunmuştur.

2 — Çiftçi menfeatlerini yüksek derecede koruyan hükûmetimizin bu kararından halkımızın haberdar edilmesini ve Ofis Merkezleri tarafından yukarıda gösterilen fiatlarla mahsulün satın alınacağı Vilâyet İaşe Komisyonu riyasetinden bildirilmiştir.

Defter Tutma Mecburiyeti

Millî fabrikalarımız mamulatı ile yerli dokumaların satışlarının miktar ve fiat bakımından kontrolu maksadile bu türlü dokuma ve bezleri satan tüccarların bir defter tutarak aldıkları malların hangi fabrika ve tezgâh dokuması olduğunu tasrih ederek defteri mahsusuna geçirmeleri ve bunlardan kime hangi fiat üzerinden ne miktar satışlarda bulundularsa tarih sırasiyle aynı deftere geçirmelerinin usul ittihazı muvaffık görülmüş bulunduğu ilân olunur.

HALKEVİ ÇALIŞMALARI

18 Birincikânun perşembe günü saat 19 - 45 de Ankara radyosunda şehrimiz Halkevi için ayrılmış olan foklor saatinde Çorumu temsil edecek 12 kişilik ekip ve idareci pazartesi günü Ankaraya hareket etmişlerdir.

HALKEVİNİN HAYIRLI HAREKETİ

Her sene olduğu gibi bu senede Halkevi Sosyal Yardım Şupesi, okullardaki yoksul ve kimsesiz yavrulara birer kap sıcak yemek verilmesi işi üzerinde faaliyete geçmiş ve on beş gündenberi bu çok yerinde hayırlı hizmetin tatbikine de başlamış bulunmaktadır.

Halkevimixin, hal ve vakti yerinde bulunan hamşehrilerimizden bu hususta beklediği yardımın bu sene de esirgemiyeceğine emin bulunduğumuzdan bu sosyal harekette hizmetleri görülenlerle yardımlarını esirgemeyen yurdunu ve milletini seven hemşehrilerimize öz yürekten teşekkür ederiz.

HAVA KURUMU MENFEATİNE

Haber aldığımıza göre şehrimiz gençleri Türk Hava Kurumu menfeatine bir müsamere hazırlanmaktadırlar.

Pek yakında verileceği söylenen bu müsamerede vazife alan gençlerimize muvaffakıyetler dileriz.

ATATÜRK KOŞUSU

Ayın 27 sinde merkez ve kazalarda yapılacak Atatürk koşusu için hazırlıklara başlanmış ve bu koşuyagirecek gençlerde eksersizlerine devam etmektedirler.

TAPUDA TAYİNLER

Vilâyetimiz Tapu Sicil Muhafız Muavini Ali Rıza Sevimay Gireson Tapu Sicil Muhafızlığı Muavinliğine ve şehrimiz Tapu Sicil Muhafız Muavinliğine de Tapu dairesi memurlarından ve şehrimiz gençlerinden Fahri Ünsal naklen ve terfian tayin kılınmışlardır.

Edebiyat Bahisleri:

Modern şiirde şekl'in manası nedir

«Çorumlu»nun Birinci Teşrin nushasında «Âfet Kobak'ın» yazdığı (Şiirde İnkılâp) Başlıklı yazı, bilhassa alâkamı çekti. Okuyunca, sanat meseleserile yakından ilgilenen seçgin bir münevverin fikirlerile karşılaştığımı memnuniyetle gördüm. Bir çok noktalarda kendisi ile fikir iştiraki müşahede ettiğim Sayın Âfet Kobak'ın «Şiirde Şekil» hususundaki mütalealarını şahsî görüşlerime ve hatta Edebiyat Âleminde bugünün sanat ve şiir telâkkilerine aykırı buldum.

Bu makaleden çıkardığım iki paragrafı aynen aşağıya decediyorum.

«... Hani bizim edebiyatta inkılâp yapacak gençlerimizin şiirlerinde güzellik. Onların bazan kelimelerin, ikisinin yerini değiştirerek bir çümle yapmak mümkün oluyor»

«... Kendi öz malımız, hecemiz var. Ona karşı hıcımız nedir. Kafiyeye neden garaz bağlandı. Şayed bunlar noksansa o noksanları ikmal etmeli, ıslah etmelidir.»

Bu iki fikir parçasını birleştirerek şu naticeye varıyorum:

«Yeni sanatkârlar kafiye ve vezne düşmandırlar, esasen mısrağları da bir cümlenin rast gele parçalanmasından meydana gelmiştir. Bunları birleştirince yine bir nesir hasıl olacaktır.»

Ben böyle düşünmüyorum ve zannediyorum ki bu gün, şiirde hakikaten bir inkılâp yapmak isteyenler de böyle düşünmüyorlar. Benim anladığıma göre onların davası şudur:

«Şekil, Ruhu ve şiiri saran bir kışır, bir kabuktur. İçinde bir inci saklayan bir İstiridye gibi... Maksad inci ise, şüphesiz İstiridyenin ehemmiyeti olmayacaktır.

Filhakika, Âfet Kobak, Fikret Adil'in fikrini tensip etmekle, bu hakikate bigâne olmadığını anlatıyor. Fakat buna rağmen, İstiridye olmayınca İncinin de mevcut olmayacağı mütalesındadır.

Evet, hislerimizin nakledilebilmeleri için muhakkak bir kalıba dökülmeleri lâzımdır. Fakat bu kalıba niçin haddinden fazla kıymet verelim? Bana kalırsa, bir inci için kalker tevazzuatından bir kışır yerine engin denizlerin insanı ta içinden kavrayıp saran müzik'i lazımdır.

Şiir perisi ancak hakiki bir armoni ve renk âleminde yaşayabilir. Nitekim paul Verlain de böyle demiyor mu:

De la musique avent touteses les choses.

Evet, her şeyden evvel müzik Bu müzik'i muhakkak vezin ve kafiyenin himmetinden beklemek hatadır. Eğer bunlar, istediğimiz şeyi, müzik'i, armoniyi temin eniyorlarsa ne kafiyeye, ne vezne düşmanız. Maamafih bunu temin etmek için bu iki vasıtanın muhakkak lâzım olduğuna kani değiliz. Çünkü hakiki armoni kelimelerin içindedir.

Bütün kalbimizle bağlı bulunduğumuz büyük sanatkâr Yunus' un, Emrah'ın kafiyeleri de vezinleri de sakattır. Onlarda kafiye bir nevi Assonançedir. Vezin ise ekserya hiç yoktur.

Yunus Emre şu mısrağların Lâhûti âhengini kafiyeden mi almıştır. Yoksa vezinsiz oluşu Yunus için zül müdür ?

Karlı dağlarımı aştın — Derin ırmaklar mı geçtin
Yarinden ayrı mı düştün — Niçin ağlarsın Bülbül hey

Bir garip ölmüş diyeler — Üç günden sonra duyalar
Soğuk su ile yuyalar — Şöyle garip bencileyin

Dadal oğlunun şu nefis koşması kafiyesizliği yüzünen kıymetinden ne kaybetmiştir. Belki Şair kafiye peşinde koşsaydı bu kadar muvaffak olamıyacaktı.

Dadaloğlu yarın kavga kurulur
Öter tüfek davulbazlar vurulur
Nice koç yiğiter vere serilr
Ölen olur kalan sağlar bizimdir.

Yenilerden alacağımız misaller de bizi aynı neticeye götürür. Fuat Taşer'in Sılacı isimli şiirinden aldığım şu mısraların vezinsiz ve kafiyesiz olmalarına rağmen hakiki bir şiir olduğundan şüphe edebilirmiyiz.

Bir dalda bir kuş öter;
Yolcu gider...
Yol gider,
Ve söner kara bahtların alevi
Hıçkırık nefesinden
Kim bilir,
Belki de bir akiskalır da yolcunun sesinden
Kerpiç divarların sağır kulaklarında.
Yürekler tesellisini onunla bulur.

Halduki, yine bu gençlerden birisi, Osman Attilâ, en sağlam kafiyelerle kusursuz bir vezin içinden çatal ve falsolu bir sesle terennüm ediyor:

Ana torbama Şepit koy
Yol göründü, yol göründü.
Ya şehit, ya gazi bu soy;
Yo' göründü, yol göründü.

İşte, Ârif Nihat Asya'dan vezinsiz bir şiir ki, bir lirin tellerinden uçan ihtizazlar kadar âhenktardır:

Yazısı silinmiş, kâğıdı sarı
Mektubumu geri getirdi
Dünya postaları.
Yollar, yollar, kuş uçmaz yollar
Denizler aşırı, dağlar aşırı,

Vezin ve kafiye mükemmeliyetin ve şiriyetin yegâne vasıtası olsaydı, Divan şiiri, edebiyatımızın şahikası olurdu. Divan edebiyatını yıkan amilin yalnız lisan ve vezin yabancılığından ibaret olmadığına inanıyorum.

Hakikî üstatlar, hiç bir zaman sadece vezin ve kafiyeden binalar kuran birer duvarcı ustası olmamışlardır. Şüphe yok ki, yalnız başına müzik te şiiriyeti garanti edemez. Tabii kelimelerin birbirile imtizacından teşekül eden lângüstik müzikten bahsediyoruz.

Bununla beraber şekilde mükemmeliyet aranacaksa, bu, bir armoni temin etmek gayesine matuf olmalıdır. Fakat ahengin muhakkak vezin ve kafiye ile yaratılabileceğine inanmak doğru değildir.

Mesele bu cepheden mutalea edilirse gençleri tenkit ederken haksızlıktan sakınılmış olur. Maamafih bu telakkiyi suiistimal ederek orijinallik namı altında bu işin şantajını yapanlara müsamahasız davranmak lâzım geldiği hususunda Âfet Kobak'la beraberiz.

BAHRİ MİYAK

Yurttaş

Yerli giyin üzerine,
Yaban mala bakma sakın.
Üzüm yiyin Muz yerine,
Refah bulup keyfe bakın.

Yaban malı gözü boyar
Seni sever, seni soyar
Bazan olur, cebi oyar
Hiç bir vakit kanma sakın.

Lüks eşyaya kulak asma
Giyindiğin, olsun busma.
Sana aç dur demiyorum,
Sakın bundan para kısma.

Bu sözümün arkasından
Durma artık, israftan kaç
Gel ZİRAAT BANKA sından
Bir tasarruf hesabı aç.

Baha Demiralp

İŞÇİ:

Her makine, her tezgâh arkasında çalışan iktisat cephesinin Mehmetçiğidir.

YURDDAŞ:

İsraf her zaman bir Cürümdür. Bugün bir hiyanettir.

YURDDAŞ:

İsraf, bozgunculuktur.

Çang Sun Çingin İhaneti

Mohan Hanın ölümü Türk ülkesinden başka bütün komşu devletlerde de acılar doğurmuştu. Milletinin menfeatini şahsî bütün arzularına üstün tutan Mohan Han ölürken küçük kardeşi Topo Hanı memleket için daha faydalı görerek - oğlu «Talopiyen» e tercih ederek - Hanlığa geçirilmesini vasiyet etmişti. Millet ululeri da bu vasiyeti yerine getirdiler.

Topo Han Tukyu hükûmetinin başında ancak on sene bulunabildi. Zamanında Çinde Çeo ve Tsi adlarında birbirlerine hasım iki imparatorluk mevcuttu. Her iki imparator Türk hakanını kendilerine dost edinebilmek için birbirlerile rekabet edercesine bol bol hediye gönderiyorlar. Topo Handa her iki imparatoluğun müstakil hakimi imiş gibi davranıyor ve imparatorlar için «Muti Çocuklar» tabirini kullanıyordu.

Vaktile Mohan Han Çeo hanedanından bir kız almak suretile akrabalık tesis etmişti. Bu akrabalığı takviye maksadile Topo Handa Çeo hanedanından bir kız istedi. Ve isteği yerine getirilerek Prenses Tsiyenkin gönderildi. Prensesi götürmeğe memur olan Çinli Çang sun çing kızı Hana teslim ettikten sonra vatanına avdet etmemiş ve Türklerin yanında kalmıştı. Tukyu hükûmetinin parçalanmasını bu kalış [illegible] ki: Topo Han Çin Prensesile evlendikten bir sene sonra ölüm döşeğine düştü. Ve öleceğini anladığından oğlu Gamloyu çağırarak. «Oğlum bende bir babayım ve her baba gibi oğlumu düşünürüm fakat biraderim Mohan Han ölürken tahta kendi oğlu yerine beni vasiyet etti. Şimdi ben ölüyorum yerime senin geçmen icap ederse de benim onun oğluna vasiyet etmekliğim adalet icabıdır. Sen bunu takdir eder ve babana hak verirsin. Sana Talyepene biyat etmeni vasiyet ediyorum dedi.

581 de Topo Han öldü. Vasiyet mucibince oğlu tahtan feragatle yerini amcası Mohan Hanın oğlu Talyopene terk ettiğini ilân eyledi. Fakat kurultay bu feragati kabul etmedi çünki Talyopen gerçi Mohan Hanın oğlu idi amma annesi tanınmış bir aileden ve hatun değildi. Han olacaklar için Türkler indinde bu çok mühim nokta idi. Millet ululeri Topo Hanın vasiyetine rağmen yukarıdaki mahzurdan dolayı Talyopeni Hanlığa seçmedi. Ve Topo Hanın oğlu Gamloya biyat ettiler.

Gamlo Talyopenin isyanına karşı koyamıyacağını kestirerek Hanlığı rizasile Kolo Hanın oğlu Şetoya terk etti. Tarihte Şapolyo adile maruf olan bu Hakan da

YURDDAŞ:

Birikmiş paralarını elinde tut- Banklara yatır ki işlesin ve yimiz genişlesin.
İsraf, haramdır.
Tasarrufa alış, Rahat edersin.
Erken yat. erken kalk, Hem ğından, hemkesenden kazasın.
İyi bakım eşyanın ömrünü arır.
Lüks yok,
İsraf yok,
Tasarruf var.
Küçük dikkatlerden büyük arruflar doğar.
Sulh içinde mesutsun, haline ret.
Tutumlu ol. Bahtiyar olursun.
Yürü: parandan ve sağlığın kazanırsın.

mleketi bir takım küçük parara ayırarak prenslere dağıttı. Şapolyo bu arada Topo Hadul zevcesi Çin Prensesi yenkinle de evlendi. Ve Tsiyeni evvelce Topo Hana getirğe memur olan Çang sun çingi dimleri arasına alarak mühim mevki verdi. Bu sayede bu bancı Türk ordusunu, Türk alini, Türk prenslerini içten ima fırsatını kazandı. Yabanara mevki verme, yabancıları kümetin mühim işlerinde istihm etmek hususunda Türkler tün tarih boyunca çok büyük iyatsızlıklar göstermişler ve çok ihanetlere şahit olduklerı halde Cumhuriyet Türkiyesine dar intibah hasıl edememişrdi.

Şapolyo Han karısı Çinli prenin teşvikile Çeo hanedanını tadan kaldıran Seu hanedaa harp ilân etti. Ve 300 bin lik bir ordu ile Çine yürüyerek hşet saldı. Çinin büsbütün çökesi artık muhakkatı. Seu imparatoru endişeler içinde kıvranırdu. Tanrı bu arada Çine bir lâşkâr gönderdi. Çang sun çing ndisi Çeo hanedanına mensup duğu ve Şapolyo Han Çeo hadanın intikamını almak istediği lde millî duygularla hanedanlığı utarak yalnız Çini kurtarmak illi gayretile Çang sun çing li nimeti Şapolyodan kaçarak u imparatoruna iltica ve bir yiha takdim etti. Bu lâyihada ürkleri kuvvetle değil nifakla suretile mağlup edileceği teşrih, ütün hanların ahlakları, kuvvetri, ne suretle aldatılacakları ah edilmişti.

Bu lâyiha imparator tarafından sevinçle kabul edilerek işe aşlanıldı. Ve hakikaten araya kulan nifaklarla, hiylelerle kos oca Tukyu devleti Çin harbinden az geçti. Ve az zamanda parçalandı. Çinliler bu ölüm silindini Türklerin koyunlarında besledikleri yılan sayesinde kolayca avdılar.

Macide Ataman

Ekonomi haftasına saygılarımla

Poker

İftihar etmektedir çok kimse bilmekten seni;
Bilmemek yeğdir bilip nüflis kesilmekten seni.
Düşman ettin kendine ta ilk temasından beni
Bilmemek yeğdir.....

Manzaranda caziben birçok halâvet varsada,
Hem harimin içre bin bir türlü halet varsa da,
Lütfün altında çok ihsanü sefalet varsada,
Bilmemek yeğdir.....

Az zaman ünsiyet ettim, gitti bak birkaç kuruş:
Senden ehvendir muhakkak eylemek bin işü nuş!
Hem gidiş cepten papeller, hem gönül mahzun oluş..
Bilmemek yeğdir.....

Ahmet Tulu

Un Fiatı Tesbit Edildi

Vilâyet Fiat Murakabe Komisyonundan :

Kuruş	Santim		
917	73	Yüzde 3 Analizli ve beher kilosu 8 kuruş 91 santimden olmak üzere 103 kilo buğday bedeli Kuruş Santim	
			Kırmacılık fazla çıkaracağı 5 kilo un için geçen hesaba nazaran 5 kuruş
	113		ilâve edilmiştir.
	18		Nakliye
	12		Çuval eskimesi
	26	17	Sermaye kârı
	169	17	Yekûn
	133	80	Koruma vergisi (126, 76)
	127	57	Muamele vergisi (126, 34)
	430	54	Yekûn
430	54	Yekûn	
1348	27	Yekûn	
10	50	Üç kilo kepek fiatı beher kilosu 3kuruş 50santimden	
1337	77	Yekûn	

Yukarıda gösterildiği üzere 103 kilo ve yüzde 3 Analizli buğdaydan 95 kilo un alındığına göre geçen karardaki randımana nazaran 5 kilo fazla un alınmaktadır. Bu cihetle kırmacılık masrafına 5 kiloya isabet eden 5 kuruş zamedilmiştir.

Keza koruma ve muamele vergileri de un mikdarının çoğalmasından fazlalaşmıştır. 103 Kiloda yüzde 3 analiz kabul edilmiş ise de köylülerden azar mikdarda mübayaa edilmekte olması ve ekserisinin de fazla mevadnı ecnebiye bulunduğu Toprak Ofisince bildirilmekte olması nazarı itibare alınarak kepek mikdarının ancak üc kilo bulunduğu kabul edilmiştir.

Bu esase göre 72 kiloluk bir çuval un fiatı 1013 kuruş 76 santim, kilosuda 14 kuruş 8 santime gelmektedir. Küsurat vahide irca edilmek suretile beher çuval 10 lira 13,5 kuruştan satılması muvafık görülmüştür.

BULGUR FİATI HAKKINDA

1 — Bir kilo bulgurluk buğday için mahalli Ofisin satış bedeli 9 kuruş olmasına nazaran bulgur haline inkılâp edinceye kadar beher kilosuna ihtiyar olunan 0,50 pişirme masrafı, 0,50 kepek çıkarma masrafı, bir kuruş eksilme payı ilâvesile kırılmamış bir kilo bulgurun 11 kuruşa mal olduğu, buna yüzde 10 toptancı ve amil kârı olan bir kuruş 10 santim ilâvesile 12 kuruş 10 santime çıkarılmasına, 10 santimlik küsuratın 0,50 santime yuvarlanarak bir kilo çuvalsız temiz ve mutat evsaftaki kırılmamış bulgurun toptan azamî satış fiatının 12,5 kuruş olarak tesbitine, perakende satıldığı takdirde maliyet fiatı olan 11 kuruşa yüzde 20 ilâvesile 13 kuruş 20 santime çıkarılmasına, 0,20 santiminde yuvarlanarak bir kilo çekilmemiş bulgurun perakende satış fiatının 13,50 olarak tesbitine.

2 — 11 Kuruşa maliyeti birinci maddede hesaplanan bir kilo kırılmamış bulgurun kırmacılık masrafı olarak kabul edilen 0,75 santim ilavesile buna yüzde 10 amil ve toptancı kârı da zammedilerek 12 kuruş 92 santime çıkarıldığı, 0,92 santim küsuratın da yuvarlanarak 13 kuruşa iblağ edilmesiyle Çorumda bir kilo çuvalsız temiz ve mutat evsaflı kırılmış bulgurun toptan âzamî satış fiatının 13 kuruş olarak tesbitine ve perakente satış içinde bir kilo kırılmış bulgurun maliyeti olan 11,75 santime yüzde 20 kâr nisbeti olan 2,35 ilâvesiyle 14,10 santime çıkarılmasına, 0,10santiminde yuvarlanarak bir kilo çuvalsız ve mutat evsaflı kırılmış bulgurun perakente âzamî satış bedelinin 14,50 kuruş olarak tesbitine ittifakla karar verildi.

Ajans Haberleri

Ankara: 15 — Radyo

Muğlada 3 ve 14 sularında iki yer sarsıntısı olmuştur. iki kişi yaralanmış 764 ev ile 4 okul ve 1 hastanede hafif hasar olmuştur. Bazı zarar gören Yapağan nahiyesine Vilâyetten 100 çadır gönderilmiştir.

Marmaris, Fethiye ve Bodrum Kaza ve köylerinde de fazla ve hafif hasarlar vardır. İsanca hiç bir kayıp yoktur.

Niyork — Velyt adasındaki Amerikan kuvvetleri düşmana karşı koymağa devam ediyorlar.

Filipinlerde muharebeler Lüzon adasında ve bilhassa Apari ve Vigan bölgelerindedir. Lüzon cenubunda Megaside Amerikan hava kuvvetleri Japon tayyarelerine hücum etmiştir. Megasi açıklarında iki Japon gemisi ağır hasara uğratılmıştır.

Londra — Bu sabah Norveç açıklarında bir düşman iaşe gemisi batırılmıştır.

Tokyo — Çunkink hükûmeti hariciye nazırı hususî bir vazife ile Moskovaya gitmiştir. Nazır evelce Çinin Moskova sefirliğinde bulunmuştur.

Madrit — Mavi tümende bolşeviklere karşı harp eden Falanjın mensuplarından tanınmış bir çok şahsiyetler kış aylarında Parti içindeki vazifelerine devam etmek için İspanyaya dönmüşlerdir.

Moskova — Dün Kızıl ordu 57 köy işgal etmiştir. Kalinin bölgesinde şiddetli bir mukavemete rağmen ileri harekâtımız devam ediyor.

Jandarma Erbaş Okuluna Talebe Alınıyor

1 — Okula girdikten itibaren iki buçuk sene sonra Jandarma gedikli çavuşu olmak ve ayni zamanda askerlik hizmetini görmek üzere Ortaokul mezunlarından gönüllü jandarma kaydına başlanmıştır.

2 — Gedikli okulunu muvaffakiyetle bitirenlere kanun mucibince iaşe bedelile (54) lira verilecek ve hizmetlerine devam denler (134) liraya kadar maER alabileceklerdir. pliği

3 — İsteklilerden aranacü sıarla okula girmek, staj yarlarıniçin izahat almak ve gönülü ikinci dedilmek istiyenlerin bulupliğine. rı mahallin jandarma Kirge Müfiklarına müracaat edere abaka imzahatnameyi görmelerik kazanan nur. ar mahal-

y da on lira

Bütçesiz aile "Pus Çorum OrHem işten, hem rluğuna namTasarruf, terbiy tılınmışlardır. ken başlar. elemanlarımıza kür ederiz.

YURDDAŞ:
Ne kadar ekersen yüzün de o kadar güler.

ÇİFTÇİ:
Çok mahsul, çok Para, çok Çocuk.

ÇİFTÇİ:
Daha çok ek ki, kesen de o kadar şişsin.

YURDDAŞ:
Eline geçen her şeyin kıymetini bil.

Çorum Grup Merkezi Belediye Ayar Memurluğunda

Ölçüler Kanunu ve nizamnamesi hükümlerine göre her sene olduğu gibi bu yılda ölçü, tartı ve aletlerin senelik muayene kayitlerine mıntakamızda 1 - İkinci kânun - 942 iptidasından başlanarak sonuncu günü akşamına kadar devam edilecektir.

Bu itibarla gerek Grup merkezinde ve gerekse gruba bağlı Kazalarda 942 senesinde muayene ve damgaya tabi olan bilumum ölçü sahipleri tarafından nümunesine göre doldaracakları müracaat beyannameleri yukarıda sözü geçen müddet içerisinde Kazalarda, kaza Belediye ayar memurluklarına ve merkezde de memurluğumuza vererek müracaat vesikalarını almış olmaları lâzımdır.

Binaenaleyh ölçülerinin beyannamesini kanuni müddet zarfında vermeyen ve gününde damgalarını yaptırmıyan ölçü sahipleri hakkında takibatı kanuniye yapmak mecburiyeti hasıl olacağı cihetle beyanname örneginin dairemizden alınması ve bu hususta maruz kalınacak şüphelerin halli için memuriyetimize her vakit müracaat edilebileceği ilân olunur.

Daimî Encümenden

1 - 31-10-941 tarihinden itibaren bir ay içinde pazarlıkla muamelesi tamamlanmak üzere açık eksiltme müddeti uzatılan memleket hastanesinin 14 kuruş muhammen bedelli 4800 kilo yağı alınmamış sütüne bu müddet içinde de alıcı çıkmadığından Birinci kânunun 20 inci cumartesi günü saat 11 de ihalesi yapılmak üzere yeniden 20 gün müddetle açık eksiltmeye konulmuştur.

2 - Şartnamesi ta'til günleri tışında Encümen kaleminde görülebilir.

3 - Taliplerin 141 lira 75 kuruşluk muvakkat te'minat makbuzlarile tayin edilen gün ve saatte Vilâyet Daimî Encümenine müracaatları ilân olunur. 3-3

Vakıflar Memurluğundan

Mecidözü kazasında vakfa ait 5 parça gayri menkulün mülkiyetine talip çıkmadığından 10 gün sonraya talikine karar verilmiş olmakla 25 - 12 - 941 perşembe günü saat 14 de ihale yapılacağından evkaf satış komisyonuna müracaatları ilân olunur. 1—2

DAİMİ ENCÜMENDEN

Azı Kilo	Çoğu Kilo	Muvakkat teminat Lira	K.	Cinsi
14000	15000	125	75	Tek tip ekmek
	4000	96		Koyun eti
	3000	38	25	Sığır eti

1 — 14-11-941 tarihinden itibaren açık eksiltme müddeti on g uzatılan Memleket Hastanesinin yokarida cins ve mikdarları yaz üç kalem erzakına bu defa talip çıkmadığından 24-11-941 tarih den itibaren bir ay içinde pazarlıkla muamelesi tamamlanmak üz açık eksiltme müddeti uzatılmıştır.

2 — Şartnameleri tatil günleri dışında Encümen kaleminde gö lebilir.

3 — Taliplerin bu müddet içinde teminat makbuzlarile Vilâ Daimî Encümenine müracaatları ilân olunur. 4—4

ORMAN ÇEVİRGE MÜDÜRLÜĞÜNDEN

Cinsi	Kental	Kilo	Muhammen Bedeli Lira	K.	Adet
Meşe kömürü	2	25	0	35	
Merkep					3

Müsadere emvalinden olup yukarıda yazılı iki kental 25 k meşe kömürü ile 3 adet merkep 12-12-941 tarihinden itiba 15 gün müddetle satıya çıkarılmıştır.

Taliplerin yüzde 7,5 kuruş teminat makbuzile Çorum Or İdaresinde müteşekkil komsiyona müracaatları ilân olunur. 1-2

Sulh Hukuk Hakimliğinden

Çorumda tüçcardan Hüseyin oğlu Celal evinde mukim Osmancığın yazı mahallesinden 31 nolu hanede kayitli 1926 doğumlu Kâfiyenin ana babasının vefat ederek ümur ve hususatını ifaya muktedir kimsesi olmadığından 9-10-941 tarih ve 705 - 315 nolu ilâmla mumaileyh Celal vasî tayin edilmiş olmakla işbu vesayate itizar ve itiraz edenlerin onbeş gün içinde mahkememize müracaatları ilân olunur.

ZAYİ MÜHÜR

Maliyeden jandarma ışgal deki hanımın icarını almakta i kazdırmış olduğum zatî mühür üç ay evvel zayi ettiğimden oğl Hacı Dursun veya başkaları rafından bu mühür ile yapı muamelenin ve mührümün k meti olmadığı ilân olunur.

Alacadan Fakılarlı Hafız Abidin Kaya

ZAYİ MÜHÜR

Alaca İlkokulundan aldığ mezuniyet şahadetnamesini z eylediğimi ilân ederim.

Alacanın Yıldızhan M. Tevfik Mehmet Dincer

Çorum İskân Müdürlüğünden

ÇORUM - ALACA KAZASI

Köyü	Esas No.	Adı	Nüfusu	İskân Y. Terk Ta.	Gittiği yerin adresi Hakkında elede edilen malûmat
Çatak	269	Rahmi o Rasim	4	7-8-939	İstanbulun Silivri kazası çaltık çiftliğinde
»	111	İsmail o Ahmet	1	937	Mahalli azimeti meçhul
»	112	Ali o Kâmil	1	»	» » »
»	73	Yusuf o Talip	1	»	» » »
»	220	Talip o İsmail	1	»	» » »
Merkez	261	Ömer o Salih	3	24-2-938	İstanbula gitmiş isede adresi meçhul
»	274	Yusuf o Kerim	5	24-10-939	Ankara abdipaşa bahçeleri civarında hammallık ettiği
»	303	Halil o Hamit	3	26-10-939	Gittiği yer meçhul
»	61	Bilal o Şuayip	3	» »	Polatlıda imiş, adresi bulunamadı
»	275	Nasıf o Yusuf	2	» »	Meçhul
»	53	Polat kızı Hamide	3	» »	Poletli kazasının kara koyun köyünde bakkal Ali yanında
Öter	289	Mahmut o Şakir	3	» »	Ankarada Belediye çöpçüsü
»	192	Salih o Aliş	1	30-11-938	Meçhul
»	231	Mustafa o Hüseyin	6	15-9-936	Adanaya gitmiş, adresi meçhul
»	154	Mehmet o Kadir	3	» »	» » »
»	74	Hüseyin o Şevket	1	» »	» » »
»	161	Şakir o Davut	5	» »	» » »
»	18	Şevket o Fehmi	2	» »	» » »

Vilâyeti Alaca kazasında yaptırılan Göçmen evlerinde İskân edilen Romanya Göçmenlerinden cedvelde isimleri yazılı ailelerin iki seneyi mütecaviz bir zamandan beri mürettep ve mesukları yerleri terk ederek ayrılmış olduğu ve mahalli azimetleri meçhul bulunduğu cihetle tarihi ilândan itibaren (15) gün içinde mürettep yerlerine avdet etmedikleri takdirde kendilerine ev ve tarlalara ait tapuların 4062 sayılı kanun hükmüne tevfikan iptal edilip mallarının göçmenlere verileceğinden bu müddet geçtikden sonra vaki olacak iddia ve taleplerinin alâkadarlarca bilinmesi ilân olunur. 2-2

İlân ve Abone

Yazı işleri için vilâyet Mektupçuluğuna müracaat edilir.

Matbaa işleriçin Matbaa Müdürlüğüne müracaat edilir.

GAZETENİN SENELİĞİ
100 Kuruştur

İlânın satırı - 5 - kuruş
Teşekkür İlânı Satırı -10- K
Günü geçen gazete - 5 - «
Haftası « « - 25 - «

ÇORUM
VİLÂYET MATBAAS

KURULUŞ TARİHİ: 1924

İDARE YERİ
Vilâyet Matbaası

ÇORUM

- HER HAFTA ÇIKAR VİLÂYET GAZETESİDİR -

YIL: 20 — No. 1105

Çarşamba

24 - Kânunuevvel - 1941
Nushası - 2 - kuruştur

Millî Korunma Kanunundaki Son Değişgeler Ve Eklentiler

VATANDAŞLARI ALÂKADAR EDEN MADDELERİ YAZIYORUZ

Hükûmet herkesin elinde bulunan her cins madde ve yardımcı malzemenin nevi, mikdar, vasıflarının bildirilmesini istiyebilir

B. M. Meclisinde müzakere ve kabul edilen kanuna nazaran Millî Korunma Kanununun bazı maddelerinde şu değişiklikler yapılmıştır;

Hükûmet, halkın ve Millî müdafaanın ihtiyacı olan her nevi madde ve yardımcı malzemeyi, değer fiatının tediyesi mukabilinde el koyarak almaga ve maksada göre tevzie ve satmağa ve ihtiyacı olanlara kârsız vermeğe salâhiyetlidir.

Millî müdafaanın ihtiyacı olan her nevi maddelerin ve yardımcı malzemenin el koyma kararından evvel satılmış bulunmaları dolayısile veya herhangi bir sebeple bulundukları yerlerden başka mahallere müsaade alınmaksızın nakledilmeleri yasaktır. Bulundukları yerlerde sahipleri veya zilyedleri tarafından hükûmet emrine teslim olunmaları mecburidir.

Hükûmet, hakikî ve hükmî şahıslardan elinde bulunan her nevi madde ve yardımcı malzemenin nevi, miktar ve vasıflarının bildirilmesini ve bunlar hakkında lüzumlu görülecek diğer bütün malûmatın verilmesini istiyebilir. Bu malûmatın alâkalılar tarafından doğru ve tam olarak hükûmetçe tayin edilmiş olan müddet içinde verilmesi mecburidir. Bu beyannamelere damga resmi yoktur.

Hükûmetçe veya salâhiyetli kılınan makam ve müesseselerce hakikî ve hükmî şahıslara tevzi olunan, satılan veya ihtiyacı olanlara kârsız verilen maddelerin ve yardımcı malzemenin bunlar tarafından kullanılması ve hangi ihtiyaç için kullanılması hükûmetçe tesbit edilmişse ancak o ihtiyaca hasredilmesi mecburidir.

Alâkalı vekâletin yazılı muvafakati alınmaksızın bu maddelerin ve yardımcı malzemenin satılması ve rehin edilmesi ve herhangi bir surette başkasına devredilmesi ve muvakkat veya daimî olarak bir başkasına verilmesi yasaktır.

Hükûmet tarafından tevzi edilen veya ettirilen veya satılan ve yahut kârsız olarak verilen maddelerin ve yardımcı malzemenin nerede ve ne suretle kullanıldığını veya sarfedildiğini gösteren kayıtların tutulması ve tevsik edilmesi mecburî kılınabilir.

Hükûmet tarafından tevzi edilen, satılan ve ihtiyacı olanlara kârsız verilen her türlü madde ve yardımcı malzemenin tahsis edildiği işlerde kullanılmaması hâlinde alâkalıların keyfiyeti mahallin en büyük mülkiye memuruna bildirmeleri mecburidir. Bu maddelerin ve yardımcı malzemenin tahsis edildiği işlerde kullanılmadığı gerek alâkalıların bildirmesi ve gerek sair surette ögrenilmesi hâlinde mezkûr maddelerin ve yardımcı malzemenin mahallin en büyük mülkiye memurunun yazılı emrile ve kendisinin evvelce verdiği bedeli geçmemek üzere değer pahası verilmek şartile hükûmet emrine geri alınması yoluna gidilebilir.

Bu kanunun tatbikını temin için Vali ve Kaymakamlar veya bunların yazılı emrile vazifelendirilen memurlar, ev, mağaza, ticarethane, depo, dükkân, ambar, samanlık ve sair her türlü mal konulabilen yerlerde arama yapılabilir.

Arama sırasında mahallî zabıta âmir veya memurunun ayrıca huzuru şarttır. Arama sırasında aranılacak yerin ve malın sahibi veya zilyedleri ve bunlar bulunmazlarsa sırasile mümessilleri veya hısımlarından veya kendisile sakin olanlardan veyahut komşularından mümeyyiz biri bulundurulur.

Köylerde yapılan aramalarda muhtar ile ihtiyar heyetinden biri ve muhtar bulunmadığı zaman ihtiyar heyetinden biri ile komşularından iki kişi hazır bulundurulur.

Gecikmesinde zarar görülen fevkalâde haller müstesna olmak üzere mesken veya sair binalarda gece arama yapılamaz.

Yapılan değişiklikler arasında tatbik edilecek para ve hapis cezaları hakkında da yeni hükümler konulmuştur. —Ulus—

Başvekilimiz

Ankarayı Şereflendirdiler

Ankara 20 (a.a.) — Başvekil Dr. Refik Saydam bugün saat 2 de Ankaraya dönmüşledir.

Başvekilimiz, istasyonda Büyük Millet Meclisi Reisi Abdülhalik Renda, Genelkurmay Başkanı Meraşal Fevzi Çakmak, C. H. P. Genel Sekreteri Dr. Fikri Tüzer, Riyaseti Cumhur Umumî Kâtibi Kemal Gedeleç, Başyaver Celâl, C. H. P. idare heyeti azaları, Parti Meclis Grupu ve Müstakil Grup reis vekilleri ve azalar, Meb'uslar, Genelkurmay ve Millî Müdafaa Vekâleti ve diğer Vekâletler ileri gelenleri, daireler reisleri, Ankara Valisi, Ankara Merkez ve Garnizon Komutanları, Emniyet Direktörü, Matbuat mümessilleri ve kalabalık bir halk tarafından karşılanmışlardır.

Valimizin Tettişi

Valimiz Sayın Bay Muzaffer Akalın ayın 18 inci perşembe günü, teftiş ve tedkiklerde bulunmak üzere İskilibi şereflendirmişler ve camartesi günü şehrimize dönmüşlerdir.

Parti Müfettişi

C. H. Partisi Mıntakamız Müfettişi Erzurum Mebusu Sayin Bay Salim Altuğ geçen cuma günü Osmancığı şereflendirmişler ve pazar günü şehrimize dönmüşlerdir.

MAİYET MEMURU

Ankara Hukuk Fakültesi 939 yılı mezunlarından olup Yozgat Vilâyeti Maiyet Memurluğunda bulunmuş olan Bay Celâl Dinç'in bu kere Vilâyetimiz Maiyet Memurluguna tayin kılındığı haber alınmıştır.

Radyoda

ÇORUM SAATİ

C. H. Partisi Genel Sekreterlince; Ankara Radyosunda Şehrimiz Halkevi adına ayrılmış olan, 18-12-941 Perşembe günü akşamı saat 19,45 de ki Folklor saatini temsil eden elemanlarımızın tatbik ettikleri program, Şehrimizde bıraktığı değerli intibadan başka, aldığımız mevsuk habere göre, Baş Şehrimiz Ankarada da büyük sempati uyandırmış ve bu proğram cumartesi gicesi Ankara Halkevi sahnasında tekrar ettirilmiştir.

Şehrimizin tarihi, sanat, eski adet ve ananelerini yarım saatlik bir zaman içinde iyi neticelerle memleket iç dışına yayınlamaya muvaffak olan elemanlarımıza Çorum adına teşekkür ederiz.

BAYRAMLAŞMA

Kurban Bayramı, saat ondan onikiye kadar Sayın Valimiz, halk ve memurlarımızın iştirakile Halkevi salonunda kutlanacaktır.

Dünkü Toplantı

Valimiz Sayın Bay Muzaffer Akalın'ın yüksek riyasetlerinde, Halkevinde başta Parti Mıntakamız Müfettişi Erzurum Mebusu Bay Salim Altuğ olduğu halde Parti Vilâyet ve Kaza İdare Heyetleri, Halkevi, Hava Kurumu, Kızılay ve Çocukesirgeme Kurumları İdare Heyetlerinin de iştirakile bir toplantı yapılmıştır. Saat 15 den 18 buçuğa kadar tam üç buçuk saat devam eden bu toplantıda şehir ve vilâyet iş ve ihtiyaçları ve halkın istekleri üzerinde görüşmelerde bulunulmuş ve başta Valimiz olmak üzere alâkalı daire müdür ve reislerinin izahatı dinlenilmiş ve gerekli işlerin yapılması sözleşildikten sonra, iki hayırlı kurumun faaliyetlerinin genişletilmesini temin eden esaslar tesbit edilmiştir.

YILBAAŞI BALOSU

942 Yılbaşı şerefine Sayın Valimizin yüksek himayelerinde verilecek balo için tertip komitesi hazırlıklarını yapmış, davetiyelerin tevziine de başlamıştır.

Kahve Fiatı

Vilâyet Fiat Murakabe Komisyonile İaşe Heyetinin 22-12-941 günü toplantısında, 270 kuruşa satılmakta olan kavrulmuş ve üğütülmüş toz kahveye yüzde 8 kavurma ve üğütme kârının ilâvesile (290) kuruştan satılması muvafık görülmüştür.

ORMANDA TAYİNLER

Osmancık Orman kâtipliği vazifesinde müstahdem 3 üncü sınıf Orman mesaha memurlarından Dursun Kurt terfian ikinci sınıf Çorum Orman kâtipliğine.

Ankara Orman Çevirge Müdürlüğünde açılan müsabaka imtihanına iştirâk ederek kazanan Sungurlunun Şeker pınar mahallesinden İhsan Atalay da on lira maaşlı 3 üncü sınıf Çorum Orman mesaha memurluğuna namzet olarak tayin kılınmışlardır.

Çöken Medeniyet

— Genişleyen karp oteşi karşısına —

Asrımızın medeniyetleri, birbirinden temamen farklı iki çehre arzediyorlar. Bunlar yekdiğerinden o kadar ayrıdırlar ki; başka bir yıldızdan bakılsa, sanki birbirine zıd iki dünyaya aidmiş gibi görünürler.

Bu medeniyetlerden birisi. insan gurur ve zekâsının yarattığı ilim, fen. Diğeri ise bunlara aid tatbikattır. Dünyamızın bütün devirlerinde ferd ve cemiyetleri; kuvvetle idare eden ihtiyaçlar. duygularla, bize mazinin miras bıraktığı «Tabii sevkler» değil midir.? Her şey değiştiği halde bu duygular, ihtiyaçlar ve tabii sevkler sahasındaki değişiklik o kadar azdır ki; tarihin bütün hadiselerini doğuran bu kuvvetler, bu gün de aynı suretle mecnî dünyayı ayaklandırmaktadırlar.. Evet; ruhlarımızı harekete getiren haset, kin, garaz, vahşet veya ihtiras; hiç değişmemiş, hemen hemen aynı şekilde kalmışlardır.

Uzvi hayat sahasında hayvanlarla aynı seviyede kalmış olan insan; duygu alanında onları pek az geçebilmiştir. Bizim hayvanlardan üstün oluşumuz, yalnız zekâ ve akıl cihetindendir. Halbuki dünyayı idare eden akıl ve mantık değil, hisler ve heyecanlardır... Bununla beraber, akıl sayesindedir ki; kıtaları birbirine yaklaştırdık. Ve yine fikirlerin bir ziya kadar süratli yayılışı sayesindedir ki; bu günkü dünyamızın her yerindeki hadiseleri bir yıldırım çabukluğile muhakeme ve tahlil edebiliyoruz.

Biz; aklın bir gün tarihin seyrinde oynıyacağı rol hakkında falcılık edemeyiz. Yalnız şunu söyleyebiliriz ki; bugüne kadar cereyan etmiş bütün hadiseler, hep ihtiras ve heyecanlarımızın eseri ola gelmiştir...

İstikbalin tarihçileri, bugünkü cemiyetlerin hayatı hakkında muhakeme yürütülürken, tabiatile bu cemiyetlerin fikirleri nisbetinde duygularında hiç bir yükselme olmadığına hükmedeceklerdir. Bugünkü içtimaî meselelerin karışıklığı, şüphesiz uluslar arasındaki menfeat ayrılığı, ideal ve telâkki farklarından doğmaktadır...

Evet, fikir sahasında olduğu kadar duygu sahasında terakki edilememiştir. Biz bugün, duygularımızın değişiklik veya büyüklüğünü hakkile ölçebilecek bir «Duygu termometresine» malik bulunmuyoruz. Eger insan zekâsının yükseliş derecesinde «hassasiyet» şekilleri de değişmiş olsaydı bugün hayretle temaşa ettiğimiz eserler; meselâ partenonlar, gotik mimarî tarzını temsil eden büyük katedrallar, güzel şiirler, ve büyük sanat eserleri olan tablolar karşısında o kadar hayret duymazdık. Hangi ırk ve hangi zamanı dikkate alırsak alalım; beşer ırkının her zamanki hedefi daima saadeti aramak olmuştur. Zevki arayup bulmak... Keder ve iztırabdan kaçmak... İşte insan oğlunun bütün bir hayat boyunca arkasında koştuğu gaye... Hedef budur. Şimdi, ilmin terakkisi, beşerin saadeti namına hayırmı olmuş, yoksa onun ahlakını mı bozmuştur.? Bu hususta bir azda «Janjak Rusu» yu dinleyelim...

Bir zamanlar Fransadaki «Dijon» akademisi alimleri «ilmin ilerleyişi, ahlakı tasfiyemi etti, yoksa onun ifsadınamı yaradı ?» Diye bir süal sordular. Ve buna.. Rusu çok garip görünen şu nutkile cevap verdi:

«Ben karşısına çıktığım ilim mahkemesi huzurunda buna dair ne söyliyebilirim?. Avrupanın büyük alimleri karşısında ilim aleyhinde söz söyleyerek adeta cehaleti medhetmek», bir alimin ağzından ilim hakkında mersiye okunduğunu eşitmek... Bu nasıl olur?. Läkin ben burada ilmi tahkir etmiyor, belki faziletkâr insanlar önünde fazileti müdafaa ediyorum. Utanmak, iyiliği sevenler nazarında, ilmin yükselişini isteyen feylesoflara nazaran daha kıymetlidir. O halde ben neden korkayım, neden utanayım?. Beni dinlemek lutfunda bulunan siz yüksek fikirli, asil vicdanlı alimlerdenmi?..» Ben aklın mantıkın kaidelerine dayanarak diyorum ki; Hak, hakikat öldürülemez ve o, bulunmuş olduğu mahalle karşı ebediyen davacıdır. Ben hakikatı söylemek kudretini ta kalbimin derinliklerinden alıyorum. Sözlerine devam eden feylesof:

«İnsanın kendi gayretlerile bu günki seviyesine yükseliği, hayret edilecek bir manzara değil midir? Aklın yol gösteren ışıklarile karanlıkları yırtmak, tabiatın kendisini kuşatan derin zulmetlerini sıyırarak, bizzat kendi çalışmalarile kendinin fevkına yükselmek, ve hatta semanın derinliklerine kadar çıkarak gökleri dolaşan bir güneş gibi div adımlarile bütün boşlukları dolaşmak... Ve yine benliğini saran tabiatın esrar tabakasını yırtarak hakikati arayıb bulmak. Ve sonra yine kendine avdet ederek kendisini, vazifesini ve âkıbetini tanımak .... İşte bütün bu harikalar pek yakın nesillerden beri olagelmektedir.» diyor ve « Avrupa, ilk asırların barbarlığı içine düştü. Belki bu kıt'anın o kadar uyanık ve kültürlü olan insanları; Bugün daha koyu bir cehalet içinde yüzmektedirler. Bilmiyorum? Nasıl oluyorda cehaletten daha kara ve uğursuz bir ilim, bu günkü insanları, vahşi devirlerin en korkunç uçurumuna doğru sürüklüyor.? diyerek; İstanbulun fethi İtalyaya, eski Yunanistanın ilim kırıntılarını sürükleyip getirdi. Fransa da, sırasında bu kıymetli döküntülerinden istifade etti. İlimi, derhal edebiyat takip etti. Yazmak sanatına bir de düşünmek» sanatı inzimam etti. Garib olan bu tedriç hakikatte doğru idi. Bundan sonra ticaretin, paranın faydaları duyulmağa başlandı.» sözlerile ilmin fenalıklarına bütün bütün isyan eden Ruso; burada sesinin perdesini yükselterek;

« Kozmoğrafya, batıl itikatlardan, güzel söz söylemek, hasedden, dalkavukluk ve yalandan, hendese, hasislikten, fizik, boş ve beyhude bir takım meraklardan; Hulâsa her şey; hatta ahlâk bile beşerin gururundan; binaen aleyh bütün güzel sanatlar, bizim fenalıklarımızdan doğmuştur.» diye bağırdı Evet; eğer zalimler, harbler, müfsidler olmasaydı tarih ne işe yarayacaktı? diye haykıran feylasofa biz de hak vererek diye biliriz ki;

Bütün asırlarda, dünyanın bütün hakimleri; kiliseler. İmparatorluklar ve Krallıklar... Sefil insan yığınları üzerinde yalnız barbarca hükmetmeyi, zehirledikleri milletlerini ezerek her vasıta ile onları yok etmeyi düşündüler... Çünkü biliyorlardı ki; Bir şeyden haberi olmayanlar, tenkid, tedkik ve münakaşa kabiliyetinde de bulunamazlar.. Evet; Bütün kedeı ve ıztırapların babası olan cehalet, onların ellerinde âdeta bir silah olmuşdu. Hakikatin kendisinde olduğunu iddia eden Hıristiyanlık, koyun sürüsü gibi güttüğü bu insanların

— Sonu üçüncü Sahifede

Bando ve Müzik Öğretmeni Geldi

Şehrimiz Halkevince C.H. Partisi yüksek Genel sekretcrliğinden gönderilmesi rica edilmiş olan Bando ve Müzik öğretmenliğine tayin edilmiş olan Ahmet Alpay gelerek işlerine başlamıştır.

Bir kaç Halkevinde verimli mesaisini öğrendiğimiz sanatkârdan şehrimiz gençlerinin de bir an evvel istifade etmelerini tavsiye ederiz.

EVLENME TÖRENİ

Tanyeri İlkokulu Baş Öğretmeni hemşehrimiz Şevket Soyocağın kızı Bayan Müzeyyenle Sıhhat Memurlarından Doğan Bingöllünün evlenme törenleri ayın 13 üncü günü Halkevi salonunda çok güzide davetliler huzurile icra kılınmıştır. Çiftleri tebrik eder, mes'ut ve bahtiyar olmalarını dileriz.

Gök Türklerde Ecnebi Kadınlar

Koyunluların inkırazından sonra 545 de şuraya buraya dağılmış olan Türk Ulusları Tümen Hanın Altın kurt başlı bayrağı etrafında todlanarak Gök Türk veya Tukyo devletini kurdular. Bu devleti Tümen Han, Kolo Han, Mokan Han dünyanın en büyük bir devleti mertebesine çıkararak Türklere yurtlarında huzur ve saadet bahşetmişlerdi.

Türkler emniyet içinde sakin çalışırlarken cenupda Çin imparatorluğu kargaşalıklar içinde çalkanıyor, halk emniyetsizlikten, daimi ihtilâllardan usanç getirmiş fevc fevç Türk ülkesine iltica ediyordu. Çin imparatorları her yıl yüzbinlerce top ipekli kumaşı Türklere göndermek suretiyle tabiiyyetlerini teyit ve taarruzdan masuniyeti temine çalışıyorlardı. Fakat dahili iğtişaşlar ve hariçten Türklerin tazyiki Çin imparatorluğunu inkıraz uçurumuna her gün bir adım daha yaklaştırıyordu. Bu elim akibetin tahakkuku ve imparatorlukta Altın kurt başlı Gök Türk bayrağının dalgalanması pek yakındı; eğer Çin prenseslerinin fusunkâr gözleri olmasaydı.

572 de Kurultay Topoyt Tukyo hanlığına seçti. Topo Han ilk işolarak Çinlerin Çeo Hanedanından bir kız istedi. Çin imparatoru bu talebi bir şartla kabul etti Türklere iltica etmiş bulunan Çin cenerali Knoşaoi nin kendisine teslimini istedi. Bir sığınmayı red ile düşmanına teslim etmek hakanlık şanına yakışmıyacak bir zillet olmasına rağmen Topo Han Çin dilberine nail olmak hırsile bu alçaklığı -Bir hileye sığdırarak yaptı ve prenses Tsiyenkine nail oldu. Birmülteciain teslimini havsalalarına sığdıramayan Türkler Handan soğudular. Topo Han da bir şerefsizlik pahasına mal olan Çin prensesi ile ancak bir sene yaşayabildi. 581 de öldü.

Bu Çin dilberi kısa bir zaman sonra Şapolyo Hana Hatun oldu. Bu prenses sayesinde Türk ilinde nüfuz kazanan çinliler Tukyo hükümetini dahilden kemirmeğe başladılar. Hanların aralarını açıyorlar, küçük Hanları ulu Hana isyan ettiriyorlar Türk kanı akmaktan milletleri namına derin bir haz duyuyorlardı. Ülkesinde başlamış olan dahili iğtişaşlarda Şapolyo Han da usanmış millet de kan dökmekten ve kanı dökmekten bıkmıştı.

Çinde de prenses Tsiyenkin mensup olduğu hanedan inkıraz buluyor, yerine Süi hanedanı kaim oluyordu. Süi imparatorları fırsatı kaçırmadan Şapolyo hana yüklendiler. Artık her tarafın gövdeyi götürüyordu. Kendi hanedanının inkirazını ve kocasının ikbalının söndüğünü gören prenses Tsivenkin yeni Çin imparatoruna müracaatla evlatlığa kabulünü istirham etti. Ve maruzatı kabul olundu. Artık Şapolyo Hanın karısının teşvikile Çin tabiiyetini kabul ederek, Çin imparatorunun sadık bir bendesi olmuş. Şapolyo öldüğü zaman Çin imparatoru sarayda üç gün matem tutmuştu.

Şapolyo Hanın iki oğlundan büyüğü Tolan Han adiyle ulu hanlığa seçildi. Küçüğü de Toli Han bir küçük Hanlığa sahip olmuştu. İki kardeş birden Çin imparatoruna müracaatla birer prenses istediler. Çin imparatoru Toli Hanın talebini kabul ile kendisine damat yaptı ve Tolan Hanın talebini reddetti. Maksat gayet açıktı kardeşleri birbirine düşürmek, Nitekim öyle de oldu. Çin imparatoruna damat olan Toli Han ulusiyle Çin seddi dibine yerleşerek Çinlilere bekçilik etmeye başladı. Çin prensesine nail olamayan Tolan Han büyük ordusiyle Çine saldırdı.

Fakat kardeşinin Çin hesabına yaptığı casusluktan bir muvaffakiyet elde edemeyince evvela kardeşine saldırmayı uygun buldu. Bir baskınla Toli Hanın ordusunu perişan ve yiğenlerini katletti. Çin imparatorunun emelleri tahakkuk etmişti. Çin sarayına iltica eden Toli Hana hüsnü kabul gösterdi ve karısı öldüğünden prenses Çing'i yi nikâhla kendisine verdi.

Çin orduları Türk ili içlerine saldırıyorken Türkler birbirlerile savaşmaktan müşterek düşmanı serbest bırakıyorlardı. Artık ulus kardeş kanı dökmekten bitap düşmüş esareti tercih etmişti. Bu defa Türkler fevç fevç Çine iltica ile Toli Hanın etratında toplanıyordu.

50 Sene süren zillet ve esaret hayatından Türkleri Şipi Han kurtardı. Şipi Han Çinli prenseslere kapılan babasının elim vaziyetini; ne müthiş bir boyunduruk altında inim inim can vermiş olduğunu görmüş olduğundan ayni gafleti kendisi irtikâp etmedi. Fakat Çinliler Şipi Hanın küçük kardeşi Çikişeyi bir Çinli prensesle evlendirmek suretile elde etmek istediler. Şipi Han bunu haber alır almaz bir ordu ile ansızın Çine yüklendi. Bir gösteri seyahatinde bulunan Çin İmparatoruna bir tuzak da hazırladı. İmparator bu tuzağa mutlaka düşecek ve esir olacaktı. Bu suretle Türkler için artık Çin meselesi de külliyen zail olacaktı.

Fakat bir Çinli prensesin narin parmağı bir Çin ordusunun kazanamıyacağı bir muzafferiyet elde etti. Çini tehlikede gören Şipi Hanın babasının Çinli prenses karısı İmparatoru gizlice gönderdiği bir adamla tuzaktan haberdar etti İmparator büyük bir tevahhuşle Yenmen şehrine firar ederek orada gizlenmeğe mecbur oldu. Şipi Han birinci fırsatın kaçmasından müteessir olmadı İmpartoru takib ile Yenmen şehrini sıkı bir muhasara altına aldı.

Artık İmparatorun buradan kurtulmasına imkân yoktu. Şehrin erzak anbarları boştu İmparatorun ordusu harbe hazırlanmamıştı. İmparator kanlı göz yaşları dökerek mukadder olan elim akibetine kendini terk edivermişti. Şehrin teslim olması artık gün meselesi olmaktan da çıkmış saat meselesi olmuştu ki bir haber her şeyi alt üst etti. «Türk ilinde şimal eyaletleri isyan ederek Şipi Hanı arkadan vurmak üzere oldukları» haberi yayıldı, Şipi Han alelacele ordusunu toplıyarak geri döndü. Çin İmparatoru da bu umulmaz kurtuluşun sevincile Türk ordusunun peşine düşerek esirler bile aldı.

Şipi Han döndüğü zaman haberin yalan olduğunu gördü. Fakat artık fırsatta elden gitmişti. Bu yalan haberi «babasının Çinli karısı prenses Çing'i ortaya atmış ve memleketi olan Çini büyük bir felâketten kurtarmıştı.

Bu vakanın benzeri Mete zamanında da olmuş müteakib tarihlerde de pek çok defalar tekerrür etmiştir. Hele Osmanlı tarihinde ecnebi kadınlarının memleketi felâketlere sürüklemesine pek çok misal bulabiliriz. Osmanlı devrinde bir aralık ecnebilerle evlenmek moda halini bile almağa başlamıştı. İnhilâle yüz tutan milletlerde olduğu gibi Genç Cumhuriyetimizin bu yoldaki yasağı ne kadar alkışlansa azdır.

Macide Ataman

Çöken Medeniyet

— Başı birici Sahifede —

al, can, ve vicdanlarına bir kartal gibi musallat olmamış mıydı? Bunu biz söylemiyoruz, tarih söyleyor.. Bu halk yığınlarında gurur, izzeti nefis de yoktu. Çünkü izzeti nefsi kuvvetlendiren düşünce ve muhakemeden mahrum bulunuyorlardı. Evet, Katliamlar, ağlamalar, yıkılmış şehirlere bakakalık tarih; kanlı maceraların, yağma, yangın, ateş ve tufanın acıklı bir bilançosudur diyemez miyiz,? Harp ve yangınların herşeyi silip süpürdüğü bu ihtiras ve intikam devrinde Rusonun söylediği bütün şeyler; hakikatın tam kendisidir. Söylediği gibi ilim ahlâkı yükseltmemiş, bilakis onu ifsad ederek insan oğlunu hayvanların en hunharı ve canavarı yapmıştır. Yüreklerinde bir parça olsun şefkat ve merhamet taşımayan aç gözlü, obur milletler: korkunç bir uçurumun kenarında bile bu hakikati görmemezlikten geliyorlar.. Evet, sonsuz ve kanlı felâketler, iğrenç haksızlık ve sefalete bir yatak olan bu dünya; insan viedanını kızartan ve bu

Artık ulus kardeş kanı dökmekten bitap düşmüş esareti tercih etmişti. Bu defa Türkler fevç fevç Çine iltica ile Toli Hanın etratında toplanıyordu.

50 Sene süren zillet ve esaret hayatından Türkleri Şipi Han kurtardı. Şipi Han Çinli prenseslere kapılan babasının elim vaziyetini; ne müthiş bir boyunduruk altında inim inim can vermiş olduğunu görmüş olduğundan ayni gafleti kendisi irtikâp etmedi. Fakat Çinliler Şipi Hanın küçük kardeşi Çikişeyi bir Çinli prensesle evlendirmek suretile elde etmek istediler. Şipi Han bunu haber alır almaz bir ordu ile ansızın Çine yüklendi. Bir gösteri seyahatinde bulunan Çin İmparatoruna bir tuzak da hazırladı. İmparator bu tuzağa mutlaka düşecek ve esir olacaktı. Bu suretle Türkler için artık Çin meselesi de külliyen zail olacaktı.

Fakat bir Çinli prensesin narin parmağı bir Çin ordusunun kazanamıyacağı bir muzafferiyet elde etti. Çini tehlikede gören Şipi Hanın babasının Çinli prenses karısı İmparatoru gizlice gönderdiği bir adamla tuzaktan haberdar etti İmparator büyük bir tevahhuşle Yenmen şehrine firar ederek orada gizlenmeğe mecbur oldu. Şipi Han birinci fırsatın kaçmasından müteessir olmadı İmpartoru takib ile Yenmen şehrini sıkı bir muhasara altına aldı.

Artık İmparatorun buradan kurtulmasına imkân yoktu. Şehrin erzak anbarları boştu İmparatorun ordusu harbe hazırlanmamıştı. İmparator kanlı göz yaşları dökerek mukadder olan elim akibetine kendini terk edivermişti. Şehrin teslim olması artık gün meselesi olmaktan da çıkmış saat meselesi olmuştu ki bir haber her şeyi alt üst etti. «Türk ilinde şimal eyaletleri isyan ederek Şipi Hanı arkadan vurmak üzere oldukları» haberi yayıldı, Şipi Han alelacele ordusunu toplıyarak geri döndü. Çin İmparatoru da bu umulmaz kurtuluşun sevincile Türk ordusunun peşine düşerek esirler bile aldı.

Şipi Han döndüğü zaman haberin yalan olduğunu gördü. Fakat artık fırsatta elden gitmişti. Bu yalan haberi «babasının Çinli karısı prenses Çing'i ortaya atmış ve memleketi olan Çini büyük bir felâketten kurtarmıştı.

Bu vakanın benzeri Mete zamanında da olmuş müteakib tarihlerde de pek çok defalar tekerrür etmiştir. Hele Osmanlı tarihinde ecnebi kadınlarının memleketi felâketlere sürüklemesine pek çok misal bulabiliriz. Osmanlı devrinde bir aralık ecnebilerle evlenmek moda halini bile almağa başlamıştı. İnhilâle yüz tutan milletlerde olduğu gibi Genç Cumhuriyetimizin bu yoldaki yasağı ne kadar alkışlansa azdır.

Macide Ataman

Millî Korunma Kanunundaki son değişgeler ve eklentiler

YAZAN : Kemal Turan

Millî Şef sonteşrin başındaki nutuklarında "hükümetin, ağırlığı her gün artmakta olan harbin zararlı tesirlerini önliyebilmek için, Milli Korunma Kanununda yapılmasını lüzumlu gördüğü değişiğe ve eklentilere ait tekliflerini yakında Büyük Meclise arz edileceğini,, bildirmişlerdi. C. H. Partisi Meclis Grupunun çarşamba günü neşredilen tebliği ise milli Korunma Kanununun şimdilik üç maddesinde yapılacak değişikliklerin Parti komisyonunca hazırlanan şekillerinin Parti Umumi Heyetince esas bakımından kabul olunduğunu bildiriyordu. Böylece Milli Şefin işaret buyurdukları tekliflerden nesile olanları, Partice hazırlanarak B. M. Meclisine verilmiş bulunuyordu. Meclis bunları evvelki gün gündemine almış ve konuşmalardan sonra kabul etmiştir. Millî Korunma Kanununun ihtikâra ait maddelerinde yapılacak değişikliklerle, bu iş için kanuna yapılacak eklentiler henüz Parti komisyonunun elinde bulunmaktadır.

Büyük Millet Meclisi, dün, Milli Korunma Kanunda kabul ettiği değişikliklerle halkın ve millî müdafaanın iktiyacı için devletçe el konulmasına karar verilen malların;

1 — Hükümete tesliminin mecburi kılınmasını ve buna aykırı gidenlerin cezalanmasını,

2 — Bu malların icabında idare makamlarınca aranılmasını kabul etmiştir. Kanunu bu arada el konulan malların hükümetçe icabında kimlere, nasıl verileceğine ve bunlardan nasıl geri alınabileceğine ait yeni hükümler de konmuştur. Milli Korunma Kanununda yapılan değişikliklerin şu iki ana meselesi üzerinde bu sütunların müsaadesi nisbetinde duracağız.

1 — Hükümetçe el konulmasına karar verilen malların teslimi,

Halkın ve milli müdafaanın ihtiyaçlarını karşılıyacak mallara

Karar Sureti

Türk Parası Kıymetini Koruma Hakkındaki 12 Numaralı kararnamenin 9 uncu Maddesine Bir Fikra ilâvesine dair

1 — İthalâtcılara ithal edecekleri mal bedellerinin hariçte peşinen ödenmesini temin için Türkiye Cumhuriyet Merkez Bankası delâletile açılan akreditifler dolayısiyle mezkûr bankaca ithalâtcılardan akreditife müteallik malların muayyen bir müddet zarfında memlekete ithal edileceğine dair birer taahhütname alınır. Bu taahhüt namelere riayetsizlik kararname hükümlerine aykırı hareket sayılır ve taahhütnameyi imzalıyanlar hakkında kanuni takibatta bulunmak üzere bu taahütnameler Türkiye Cumhuriyet Merkez Bankasınca kambiyo murakabe mercilerine tevdi olunur.

2 — Bu karar neşri tarihinden muteberdir.

3 — Bu kararın icrasına Maliye Vekili memurdur.

Vakıflar Memurluğundan

Mecidözü kazasında vakfa ait 5 parça gayri menkulün mülkiyetine talip çıkmadığından 10 gün sonraya talikine karar verilmiş olmakla 25 - 12 - 941 perşembe günü saat 14 de ihale yapılacağından evkaf satış komisyonuna müracaatları ilân olunur. 2—2

değer fiatı verilmek suretiyle hükümetçe el konulmasını Milli Korunma Kanunu ilk hazırlanışında kabul etmişti. Ancak buna aykırı gidenlerin uğrıyacağı ceza, kanunda sarih olarak söylenmemişti. Böylece aykırılıklar hükümet emrine riayetsizlik derecesinde kalıyordu ki bunun cezası normal zamanlar için o kadar ağır değildi. Büyük Millet Meclisi hükümetçe el konulmasına karar verilen malları # teslimden imtina edenler, sakhyanlar, kaçıranlar, kaçırmıya ve saklamıya teşebbüs edenlerle, bu gibi işlere bilerek yardım edenlere yahut bu işleri başkalarına yaptıranlara» Şu cezaların verilmesini kabul etmiştir:

a - İkiyüz elli liradan onbin liraya kadar ağır para cezası.

b - Üç aydan bir yıla kadar hapis cezası,

c - Hangi mal üzerinde bu suç yapılmış ise o cinsten ne kadar mal varsa tamamının müsaderesi.

Hükümetçe el konulacak malların cinsleri, fiatları, teslim yerleri kararnamelerle tesbit ve bütün vasıtaarlal ilân olunur. Kimlerin elinde bu mallardan varsa birer beyanname ile bildirmeleri istenir. Bu beyannamelerin zamanında varilmesi ve malların hükümet emrine hazır bulundurulması gerektir. Teslimine kadar bu malların bir yerden başka bir yere habersiz taşınması, cinslerinin, mikdarlarının değiştirilmesi suç olur. Devlet, halkın ve milli müdafaanın ihtiyaçlarına ayırmış olduğu bu malları değer bedelini vererek alacaktır. Bunların sahipleri hiç bir zarara uğrıyacak değillerdir. Belki bunları istedikleri gibi satmaları, bugünün doğurduğu güçlüklerden haksızca faydalanmaları ihtimali ortadan kaldırılmış olacaktır ki dünyanın her yerinde bu tedbir zaruri görülmüş derece derece tatbikına da geçilmiştir.

Kanun, bu işte toprak mahsulleri yetiştirenleri ayırmış, müstahsilin:

a - Arama neticesinde çıkarılan mallarının bedelinin ödenmesini,

b - Bu bedelin dörtte birini geçmemek üzere para cezası verilmesini,

Kabul etmiştir.

Toprak mahsulleri yetiştirenlerin idare merkezlerinden uzak yerlerde ve çoğunun yapılan tepliğlerin mahiyetini tamamiyle kavrıyamıyacak bir halde olmaları, onların aykırı hareketlerini cezalandırmakta daha müsamahalı dbvranmayı icap ettirmiştir. Ve bu müsamaha yalnız müstahsiller için ve yanlarında bulundurdukları mallara ait olup bunların ticaretiyle uğraşanlardan suç işliyenleri ağır para cezalarına çarpılacaklardır.

II — Hükümetçe el konulacak malların idare makamlarınca aranılması,

Üzerinde bir suç işlenen malın aranması normal zamanlarda adliye cihazı tarafından ve onların vereceği kararla yapılır. Halbuki halkın ve milli müdafaanın ihtiyaçlarını bugünün güçlükleri içinde karşılamak vazifesi hükümete düşmüştür, ve bu ihtiyacı karşılayıcı mallar normal zamanlarda fiat mekanizmasiyle alınabilirken, içinde bulunduğumuz durumda bu da mümkün değildir. Böylece hükümetin lüzumlu gördüğü malları bedeli karşılığında da olsa süratle bulduğu yerden alması gerektir. İşte bu zaruretlerdir ki olağan üstü hallerin sevkiyle kanun halkın ve milli müdafaanın ihtiyacını karşılıyacak malları idare makamlarının aramasını ve bulduklarını zorla almasını kabul etmiştir. Böylece valilerin ve kaymakamların yazılı emirleriyle vazifelendirilenler hükümetçe el konulmuş malları gene kanunda gösterilen şartlar içinde arıyacakıar, bulup alacaklardır.

Büyük Millet Meclisi dün Millî korunma kanununda yaptığı değişiklikle bu arama salâhiyetini idare makamlarına verirken bazı kayıtlar da kabul etmiştir. Kısaca şöyle ifade edebiliriz:

a - Arama vazifesini yalnız valiler ve kaymakamlar verebilir.

b - Arama sırasında mahallî zabıtası da bulunur.

c - Arama yerinde, mal sahibi veya onunla alâkalı birisi, hiç yuksa bir komşusu bulundurulur.

d - Köylerdeki aramalarda muhtarla ihtiyar heyetinden biri, yahut ihtiyar heyetinden iki kişi, bunlar yoksa köyden iki kişi bulunur,

e - Arama yerinde saklanmış mal bulunsun bulunmasın zabıt tutulur ve bunun birisi mal sahibine yoksa onun yerine bulunanlara verilir,

f - Mal bulunmuş ise bu, hükümetçe evvelce tesbit edilmiş olan yere sevk ve teslim ettirilir.

Kanun bu hükümleriyle idare makamlarının yapacağı aramalarda hükümet ve halk münasebetinin sağlamlığını korumaktadır.

Büyük Millet Meclisi Millî Korunma kanununda dün yaptığı değişikliklerle yukarıdaki iki ana işten başka oldukça mühim bir mevzuu da tanzim etmiştir. Dün kabul olunan kanunu bütün hüviyetiyle anlatmak için buna da kısaca temas etmeliyiz.

Hükümet, halkın ve millî müdafaanın ihtiyaçlarını karşılıyacak malları değer bedelile alır ve bunları sattırır veya ihtiyacı olanlara kârsız verdirir. Ancak bu malların, ihtiyacı için alanlar "tarafından kullanılması ve hangi ihtiyaç için kullanılacağı hükümetçe tesbit edilmiş ise ancak o ihtiyaca hasredilmesi„ lâzımdır. Böylece hükümetin, karnelerle olsun olmasın, halk ihtiyacı için sattırdığı malları alanlar, bunları "ticaret kastiyle„ başkasına verirlerse el konulan maddeleri saklıyanlara yapıldığı gibi hem malları müsadere edilir, hemde hapis ve para cezasına uğrarlar. Ancak hükümetçe mal, meselâ pamuk ipliğinde olduğu gibi işlenip satılmak için verilmiş ise bu durumda da hükümet "bunların nerede ve ne suretle kullanıldığını veya sarfedildiğini gösteren kayıtların tutulmasını ve tevsik edilmesini„ istiyebilecektir.

Bu son kayıtla kanun, hükümetin bir çok külfetler içinde bulup işleyici müesseselere halk ihtiyacını karşılamak üzere temin ettiği malların bir vurgun unsuru olmasını önlemek istemiştir.

Bu yazımızda Milli Korunma kanunundaki son değişikliği topluca anlatmıya çalıştığımızdan vatandaş hayatında yapacağı iyi tesirleri anlatmayı sonraya bırakıyoruz. —Ulus—

ORMAN ÇEVİRGE MÜDÜRLÜĞÜNDEN

Cinsi	Kantal	Kilo	Muhammen Bedeli Lira	K.	Adet
Meşe kömürü	2	25	0	35	
Merkep					3

Müsadere emvalinden olup yukarıda yazılı iki kental 25 k meşe kömürü ile 3 adet merkep 12-12-941 tarihinden itibar 15 gün müddetle satıya çıkarılmıştır.

Taliplerin yüzde 7,5 kuruş teminat makbuzile Çorum Orm İdaresinde müteşekil komsiyona müracaatları ilân olunur. 24-2

Çorum İcra Memurluğundan

Çomar bağlarında Mıkdad Aydına borçlu Gülâbibey mahallesinden Mümin oğlu Şabanın eski ekin karyesinde bağlık namidiğeri Bağlar altı nam mevkide kâin tapunun teşrinievvel 931 tarih ve 101 numarasında mukayyet şarkan eski ekin bağları garben Nevzat şimalen çay ve cenuben hark ile mahdut üç dönüm otuz lira kıymetl muhammeneli tarla açık artırma ile satılacağından birinci açık artırma 15-1-942 tarihine müsadif Perşembe güuü saat ondan onikiye kadar Çorum icra dairesinde yapılacaktır.

Kıymeti muhammenenin yüzde yetmiş beşini bulmadığı takdirde on gün daha uzatılarak ikinci açık artırma 26-1-942 tarihine müsadif Pazartesi günü aynı saatte yapılarak en çok artıranın üzerine ihale olunacaktır.

Ta'ip olanların yüzde yedi buçuk pey akçasiyle Çorum icra dairesine müracaatları ve bu gayri menkul üzerinde bir güna hak ve alâka iddia edenlerin yirmi gün içinde evrakı müsbiteleriyle bildirmeleri, aksi takdirde tapu sicilinde mukayyet olmıyan baklar tanınmıyarak paylaşmadan hariç kalacakları ilân olunur.

Daimi Encümenden

1 — 1-12 941 Tarihinde itibaren yeniden 20 gün müddet le açık eksiltmeye konulan Me leket Hastanesinin 14 kur muhammen bedelli 8400 kilo ğı alınmamış Sütüne alıcı ç madığından birincikânunun uncu Salı günü saat 15 de i lesi yapılmak üzere açık eksilt müddeti on gün uzatılmıştır.

2 — Şartnamesi tatil gün ri dışında Encümen kalemin görülebilir.

3 — Taliplerin 141 lira kuruş muvakkat teminat m buzlarile tayin edilen gün saatte Vilâyet Daimî Encüme ne müracaatları ilân olunur.

Osmancık C. Müddei Umumiliğinden

Milli Korunma Kanununa a hareketden Suçlu Osmancık Cami Mahallesinden Hüseyin o Muhiddin Solagın fazla Fia Buğday satmak suretile Milli k runma Kanuna muhalif hareket bulunduğundan ötürü Kanu mezkûrün 31-59-3 ve 63 ve T. K. 56 inci maddeleri Gereğin neticeten Yirmi Lira Seksen k ruş Ağır para Cezasile mahkû yetine dair Osmancık Asliye C za Hakimliğinden verilen hük Yüksek Temiz Mahkemesinin Ta dıkına ıktıran etmiş olduğund Kanunu mezkürün 63 üncü ma desine tevfikan keyfiyet il olunur.

Tapu Sicil Muhafızlığından

Accili sani mahallesinin A cılar mevkiinde bir kıta b Arab oğlu Ahmet mahtumu Mu tafanın iken 60 sene evel ölü ile oğulları Halil ve Bekir kızları Şerife ve Zekiyeye intik ederek 50 sene evvel meyane rinde rızalariyle yaptıkları ta simde işbu bağ müstakillen Bek hissesine isabet etdiği ve Bek rinde 30 sene evvel ölümile ver sesine ittikal eddiğinden bahs tescil talebinde bulunmakda oldu larından keşif ve tahkikj için 5-1 942 tarihinde mahalline mem gönderilecekdir her hangi bir hi iddiasında bulunan varsa maha linde memura ve daha evvel tap sicil muhafızlığına muracaatla ilân olunur.

Zayi Nüfus Tezkeresi

İçerisinde askerlik terhis mu amelesi de yazılı nüfus hüviye cüzdanımı gaip ettim. Bu kerr yenisini alacağım, eski cüzdanı hükmü olmadığını ilân ederim.

Sungurlunun Fevzi Paşa M. Hasan oğlu Ahmet Özdener

T.C.
[illegible]
KURULUŞ-TARİHİ : 1921
4236 İDARE YERİ
290-15
Vilâyet Matbaası

ÇORUM

192
2290/15
- HER HAFTA ÇIKAR VİLÂYET GAZETESİDİR -

YIL: 20 — No. 1106
Çarşamba
7 - II. Kânun - 1942
Nushası - 2 - kuruşlur
192

Ulus gazetesinin 27-12-941 tarihli sayısının baş yazısını çok önemli bulduğumuz ve bütün halkımızca bilinmesini faydalı gördüğümüz için aynen gazetemize geçiriyoruz.

Hükûmet Kimin yanında ve kime karşıdır?

Falih Rıfkı ATAY

Belki de birçok vatandaşların içinde şu kaygı vardır: harbin ne kadar süreceğini bilmiyorum; fakat acaba bütün harb boyunca doyabilecek miyim? Giyinebilecek miyim? Isınabilecek miyim? Kazandığımla geçinebilecek miyim?

Halk hükümeti bu vatandaşın yanındadır. Ona, harbin ne kadar süreceğini söyliyemez; hattâ, bu memleketin sona kadar harpdışı kalacağını da kendisine inanlıyamaz. Fakat şu cevapları verebilir; doyacaksın! Giyineceksin! Isınacaksın! Aldığın para ile geçinebileceksin! Çünkü bu imkânların olup olmadığını o bilir; her türlü tedbirler için Millet Meclisine gitmek onun elindedir.

Acaba bol, geniş, ferah mı yaşıyacağız? Hayır! Belki de daha sıkıntı ve kısıntılara uğrıyacağız. Düşününüz, milletlerarası ekonomi ve ticaret şartları altüst olmuştur. Deniz seferleri ya durmuştur, ya seyrek ve tesadüfe bağlı hale gelmiştir. Türkiye'den on iki saat ötede, günde 800 ile 1000 arasında açlık ölümü veren büyük şehirler vardır.

Bundan başka, harpdışı kalmak için daima hazır olmak zorundayız; hazır olmak demek, en başta, kuvvetli bir ordu beslemek ve tutmak, sonra da harp devri için biriktirmek demektir. Bu iki bakımdan zâfa uğrarsak, biz de bütün zayıfların hastalığına tutuluruz: yani, sel aktığı yana, rüzgâr estiği tarafa sürüklenip gitmek tehlikesine uğrarız. Bu ihtimal yoktur ve olmıyacaktır. Çünkü biz, serbest, irademize hâkim kalacağız. Bunun bir masrafı vardır. Onu biz Türk vatandaşları ödiyeceğiz. Asla unutmıyalım ki bu ödeme pahası ne kadar büyük olsa da, harp faciasının birkaç vuruşluk zararına nisbet, hiçtir.

Dâvayı şöyle alalım: çihan ateş içinde yanarken, ana baba yuvamızı korumak, sakınmak, ikinci dünya harbini barış içinde geçirmek istiyoruz. Bu politikanın çetin imtihanları olduğunu hatırdan çıkaramayız; bilmezlikden gelemeyiz. Biz, harbe girenler gibi, ekmeksiz, pabuçsuz kalmıyacağız: fakat yemek listelerimizi indireceğiz ve üç çift yerine bir çift pabuçla yıl geçireceğiz.

Hükümet, istihsal eden çiftçinin, ekmeğini kazanmak için çalışan işçinin, küçük memurun ve orta kazançlının, namuslu ve dürüst tüccarın, sanayicinin yanındadır. Harp kazanççılığı hırsının, yolsuzluğun, vurgunculuğun karşısındadır. Halk için ne kadar şefkatli ise, bunlara karşı o kadar amansızdır.

Yolsuzluk da olabilir; eksiklerimiz de bulunabilir. Bunları hep bir arada, söz ve elbirliği ile düzelteceğiz. Halkın iki büyük güveni bizimledir: biri yüksek devlet politikasının sağlamlığına, doğruluğuna inanmaktır; öteki, millet vekillerinin, hükümet başında bulunanların yalnız halkı düşündüğüne, onun menfaati için uğraştığına inanmaktır. Bizi, bu iki inancın zâfı sarsar: öteki zorlukların hiç biri elimizden bile sıyıramaz. Hepsinin ilâcını, tedbirini, çaresini buluruz.

Düşman propagandası, Türkiye'de işte bu zâfı uyandırmak vatandaş yüreğine şüphe salmak için savaşır, durur. Hak yüzü gösterir; dolambaçlı telkin yolları arar. Her sıkıntıyı, lüzumsuzmuş, idaresizlikmiş, yolsuzlukmuş gibi öne sürer.

Bileceğimiz şudur: Millî Şef, Meclis, Hükümet ve Parti, halkın, yalnız ve mutlaka halk menfaati dâvasının yanındadır. Yenilmiyecek, yenmiyeceğimiz hiç bir zorluk karşısında değiliz. Elverir ki bu inanca bağlı kalalım ve içimizde bu inancı sarsmak istiyen her türlü telkinlerin kötü niyetten geldiğinde tereddüt etmiyelim.

Atatürk Koşusu

Birinci kânunun 27 inci Cumartesi günü saat 14 de yapılan Atatürk koşusuna, havanın karlı ve soğuk olmasına rağmen 8 atlet iştirak etmiştir.

Sayın Valimizin huzurile hükümet konağı önünden başlayarak Samsun şosesi üzerinde 4000 metrelik bir saha üzerinde icra edilen bu koşu Halkevi önünde sona ermiş, derece alan atletlere Valimiz tarafından Halkevi salonunda bizzat hediyeler verilmiştir.

YILBAŞI BALOSU

Valimiz Sayın Bay Muzaffer Akalın'ın yüksek himayelerinde Ortaokul salonlarında verilen yılbaşı balosu yüzlerce çağrılı çiftin iştirakiyle zengin bir proğram ve samimi bir hava içinde sabahın geç vaktine kadar devam etmiştir.

Şeker Fiatı

24 Lira 80 kuruş olan bir sandık şeker fiatına Amasyadan Çoruma kadar olan nakliye ve yükleme ücretile toptancı ve perakendeci kârlarının da ilâvesile toptan bir sandık şekerin 26 lira 75 kuruş ve perakende olarak bir kilo şekerin 54 kuruştan satılması Vilâyet Fiat Murakabe Komisyonunun 25-12-941 tarihindeki toplantısında karar altına alınmıştır.

HAVA KURUMU BAŞKANI

Aslî vazifesinden başka diğer teşekkülerdeki vazifelerinin çokluğundan ötürü çekilmiş olan Vilâyet Maarif Müdürü Cevdet Bezirciden açılan T. Hava Kurumu şehrimiz şubesi Başkanlığına tüccardan Ahmet Benderli seçilmiş ve mumaileyh vazifesine başlamıştır. Genç ve kıymetli arkadaşımızı tebrik ederken, yükümlendiği bu millî ve hayırsel ödevde verimli başarılarını dileriz.

Halkevinde

Her Bölümde Değerli Çalışmalar Göze Çarpmaktadır

Şehrimiz Halkevi çalışmaları her gün bir başka inkişaf doğurmaktadır. Haftanın muayyen zamanlarında daimî toplantılarını yapan Ev İdare Heyeti, Şubeler çalışmalarının gelişmesi ve artması yolunda önemli kararlar almakta ve alakadarlarına çalışma yolları göstermektedir. Mevsim itibarile evin belli başlı çalışmalarını aşağıda sıralıyoruz:

1 - Kurslar şubesinde açılan Biçki ve Dikiş ve Okuyup Yazma kursları gece ve gündüz haftada üç gün çalışmalarına devam etmektedir

Bunlardan 60 öğrenci ile faaliyetine devam eden biçki ve dikiş kursuna halen vaki olan isteklinin çokluğunu göz önünde bulunduran Ev idare Heyeti, genç bayanlarımızın bu yerinde isteklerini önlemek için icap eden tedbiri almış, bundan başka 70 ila 80 mevcudile derslerine devam eden okuyup yazma A. Kursuna da hiç okuyup yazma bilmiyenlerden fazla istekli müracaat etmiş olmasından ötürü bu kursun da ikiye ayrılarak, öğrencilerin layıkile istifade edebilmeleri esasını gözönünde bulundurmaktadır.

2 - Müzik ve Bando Öğretmeninin işe başlaması üzerine, Müzik ve Bando bölümlerinde de birer kurs açılmasına karar verilmiş ve istekli kaydine de başlanmıştır.

3 - 19 Şubat Halkevleri açılma yıl dönümü töreni için Ankara Halkevince Evimizden istenen millî ve mahallî oyunlarımızı temsil edecek ekipler geceleri çalışmalarına devam etmektedirler. Bilhassa şehrimizin çok ileride tutulan ve Çorum halayı adı verilen halayın bütün şehir gençliğince öğrenilmesinin bir gençlik borcu olduğunu göz önünde tutan Halkevi İdare Heyeti istekli gençlerimizin bu çalışmalardan da istifade etmelerini arzu etmektedir. Gençlerimizin bu olaydan faydalanmalarını tavsiye ederiz.